

WONING TE KOOP

E. du Perronstraat 35
Almere

Bieden vanaf:
€ 575.000 k.k.



DE 4 LINDEN

MAKELAARDIJ

De 4 Linden makelaardij
Marktmeesterstraat 53
1315 GB Almere

036 - 54 808 70
info.almere@de4linden.nl
www.de4linden.nl

OMSCHRIJVING

Let op deze woning wordt u met een bieden vanaf prijs aangeboden!

Ben jij op zoek naar een ruime, complete woning op een toplocatie in Almere? Dan is deze goed onderhouden woning met eigen oprit en inpandige garage precies wat je zoekt! Gelegen in de populaire en kindvriendelijke Literatuurwijk, woon je hier rustig en groen, met alle voorzieningen én een snelle verbinding richting Amsterdam binnen handbereik. Je woont hier in de geliefde Literatuurwijk: een groene, ruim opgezette buurt met volop speelgelegenheden. In de directe omgeving vind je scholen (waaronder een internationale school), winkels en het NS-station Muziekwijk. Ook de uitvalswegen richting Amsterdam zijn snel en eenvoudig bereikbaar.

Indeling begane grond: Bij binnenkomst tref je een nette hal met meterkast (voorzien van glasvezel), een modern vrijhangend toilet met fontein en toegang tot de royale, tuingerichte woon- en eetkamer. De gehele begane grond is afgewerkt met een stijlvolle en nieuwe PVC vloer met vloerverwarming, wat zorgt voor extra comfort. De woonkamer is heerlijk licht door de grote schuifpui en het zijraam. De sfeervolle palletkachel maakt het geheel extra gezellig. Hier heb je alle ruimte voor een grote eettafel en een comfortabele zithoek met uitzicht op de tuin. De open keuken aan de voorzijde is uitgerust met een inductiekookplaat, afzuigkap, koelkast, oven en vaatwasser. Vanuit de keuken heb je direct toegang tot de inpandige garage, die zowel via de voortuin als binnendoor bereikbaar is. Dankzij de hoekligging beschikt de garage over zijramen, wat zorgt voor een prettige lichtinval.

Indeling eerste verdieping: Op de eerste verdieping vind je een ruime overloop met toegang tot drie goed bemeten slaapkamers en de badkamer. De badkamer is compleet ingericht met een wastafelmeubel, ligbad met douche, tweede toilet en een designradiator.

Indeling tweede verdieping: Hier vind je een vierde slaapkamer en een aparte wasruimte met aansluiting voor de wasmachine.

De zonnige achtertuin (zuidoosten) is een heerlijke plek om te ontspannen. Je beschikt hier over een zonnescherm, een tuinhuis voor de extra berging en diverse beplanting en fruitbomen. Dankzij de gunstige hoekligging kun je de tuin via de zijkant bereiken. Ideaal als je in de tuin aan de slag wilt.

Ben jij klaar om deze ruime en veelzijdige woning jouw nieuwe thuis te maken? Neem dan snel contact op voor een bezichtiging!

Bijzonderheden:

- Energielabel: A;
- Eigen oprit en inpandige garage (ca. 16 m²)
- Mogelijkheid om de garage bij de woonkamer te betrekken voor extra leefruimte;
- Woonoppervlakte ca. 132 m²;
- Tuinhuis ca. 7 m²;
- Bouwjaar 1998;
- Gelegen nabij alle belangrijke voorzieningen.

Aanvaarding: in overleg.

KENMERKEN

Bouwjaar	1998
Soort	eengezinswoning
Kamers	5
Inhoud	497 m ³
Woonoppervlakte	132 m ²
Perceeloppervlakte	212 m ²
Overige inpandige ruimte	16 m ²
Gebouw gebonden buiten ruimte	-
Externe bergruimte	7 m ²
Verwarming	stadsverwarming
Isolatie	volledig geïsoleerd

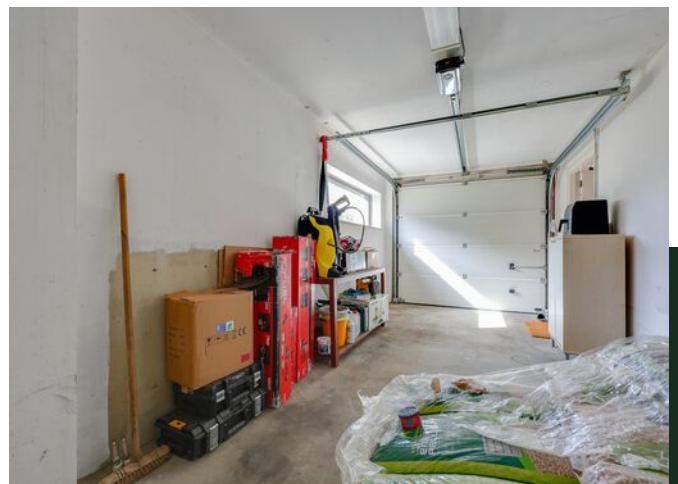

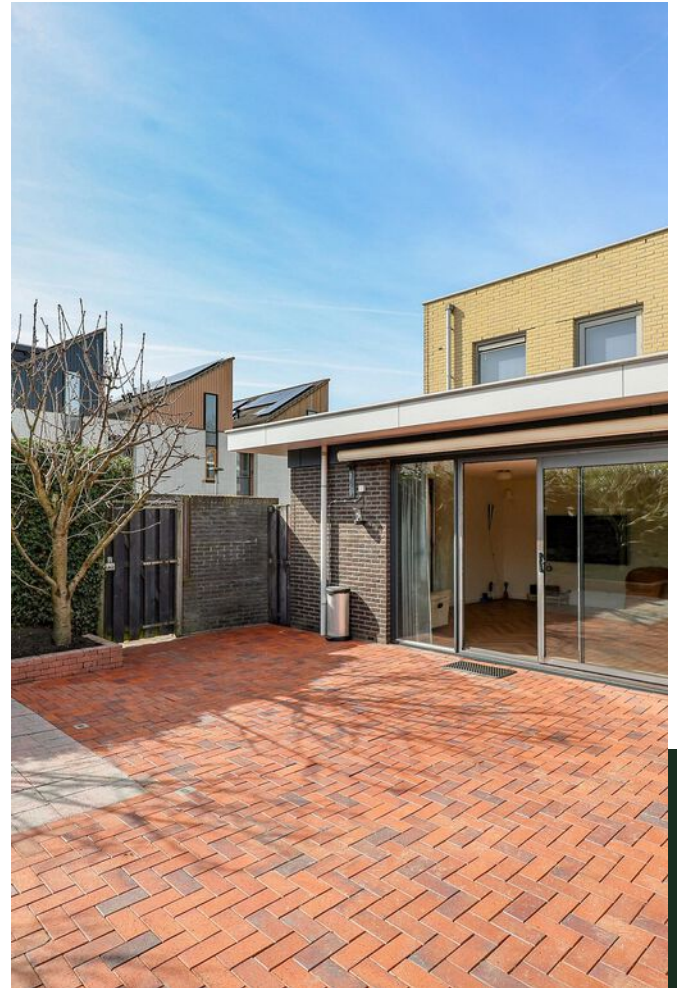

PLATTEGROND

E. du Perronstraat 35 - Almere
Begane Grond



De plattegronden zijn geproduceerd voor promotionele doeleinden en ter indicatie.
Aan de plattegronden kunnen geen rechten worden ontleend
© www.obiectenco.nl

PLATTEGROND

E. du Perronstraat 35 - Almere Eerste Verdieping

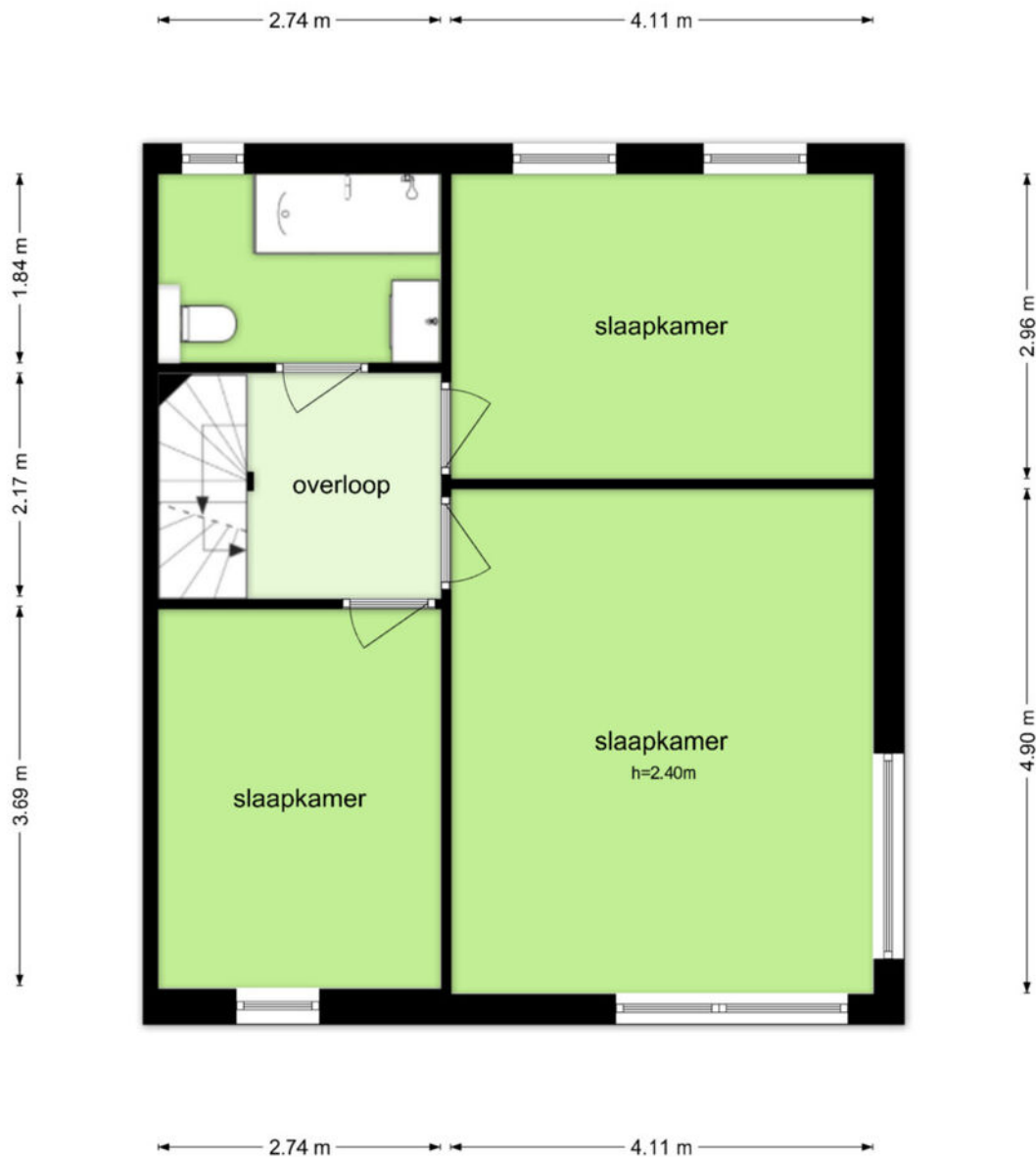

De plattegronden zijn geproduceerd voor promotionele doeleinden en ter indicatie.
Aan de plattegronden kunnen geen rechten worden ontleend
© www.objectenco.nl

PLATTEGROND

E. du Perronstraat 35 - Almere Tweede Verdieping

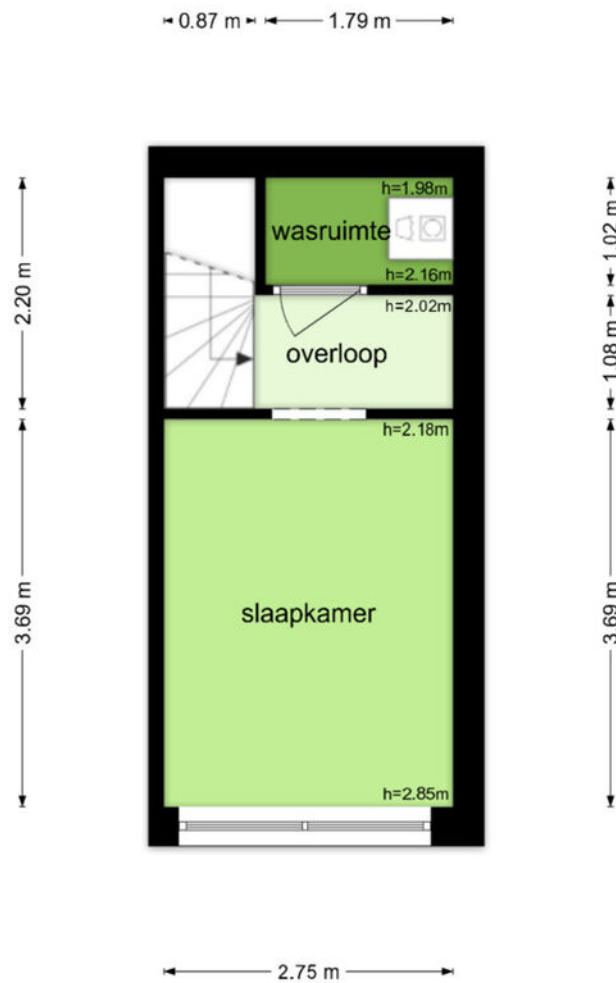

De plattegronden zijn geproduceerd voor promotionele doeleinden en ter indicatie.
Aan de plattegronden kunnen geen rechten worden ontleend
© www.objectenco.nl



PLATTEGROND

E. du Perronstraat 35 - Almere Berging

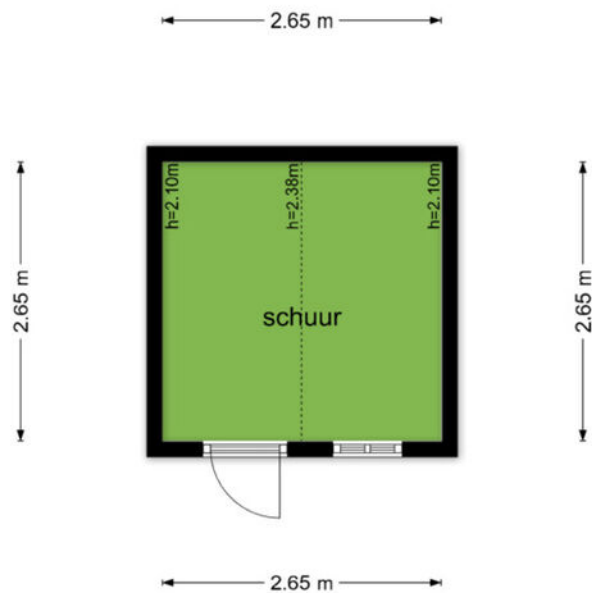

De plattegronden zijn geproduceerd voor promotionele doeleinden en ter indicatie.
Aan de plattegronden kunnen geen rechten worden ontleend
© www.objectenco.nl



PLATTEGROND

E. du Perronstraat 35 - Aimore
Tuin





De plattegronden zijn geproduceerd voor promotionele doeleinden en ter indicatie.
Aan de plattegronden kunnen geen rechten worden ontleend.
© www.nhuurtenno.nl

KADASTRALE KAART

Kadastrale kaart

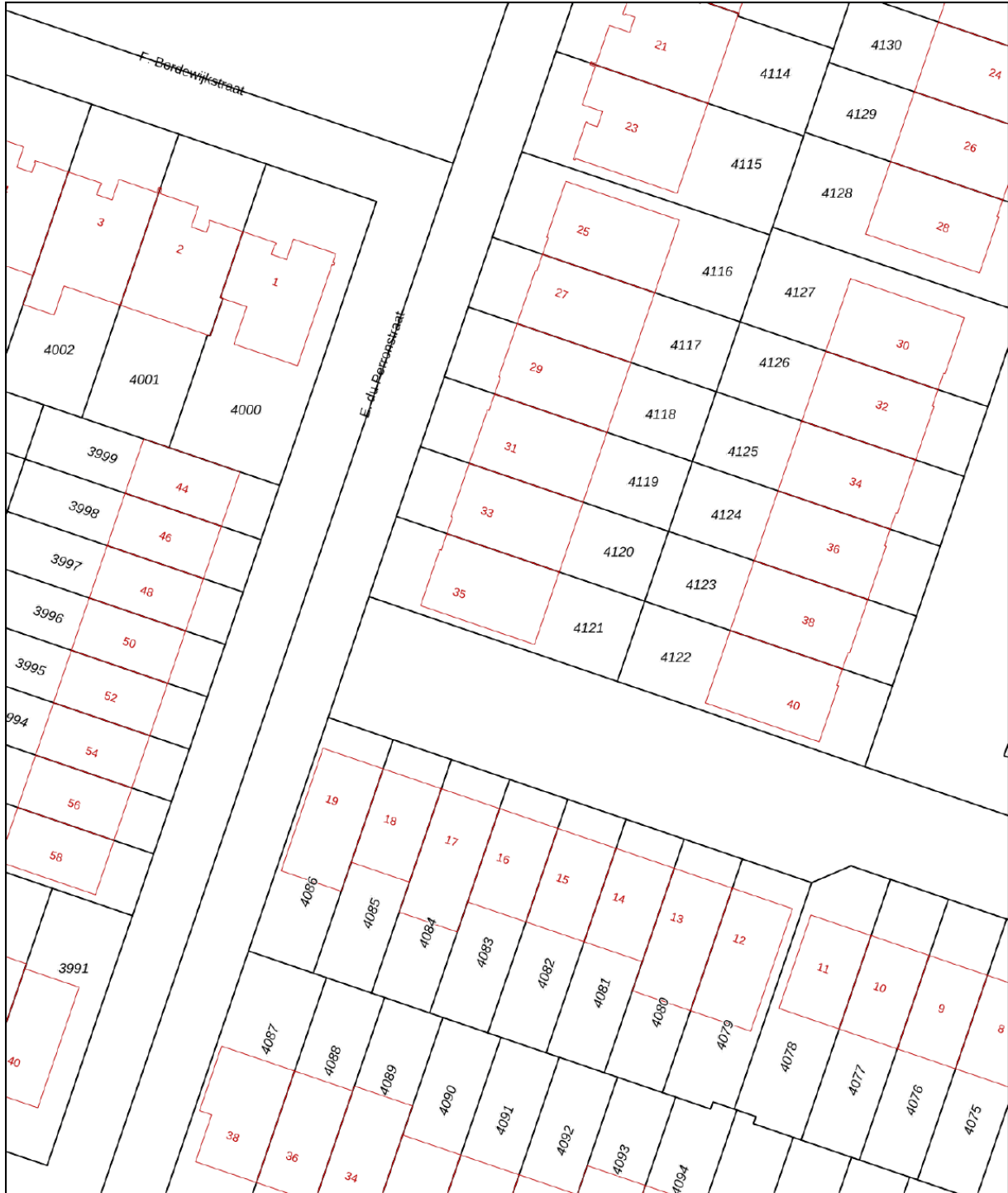
Uw referentie: ---



12345	Deze kaart is noordgericht	Schaal 1: 500	
25	Perceelnummer	Kadastrale gemeente Almere	
	Huisnummer	Sectie Q	
—	Vastgestelde kadastrale grens	Perceel 4121	
—	Voorlopige kadastrale grens		
—	Administratieve kadastrale grens		
—	Bebouwing		

Voor een eensluidend uittreksel, geleverd op 12 februari 2026
De bewaarder van het kadaster en de openbare registers

Aan dit uittreksel kunnen geen betrouwbare maten worden ontleend.
De Dienst voor het kadaster en de openbare registers behoudt zich de intellectuele eigendomsrechten voor, waaronder het auteursrecht en het databankenrecht.

LIJST VAN ZAKEN

	Blijft achter	Gaat mee	Ter overname
Woning - Interieur			
Designradiator(en)	X		
Verlichting, te weten			
- inbouwspots/dimmers	X		
- opbouwspots/armaturen/lampen/dimmers		X	
- losse (hang)lampen		X	
- Zonne-energielampen op de voorgevel			X
(Losse)kasten, legplanken, te weten			
- Kasten in de slaapkamers		X	
Raamdecoratie/zonwering binnen, te weten			
- gordijnrails	X		
- gordijnen		X	
- rolgordijnen		X	
- jaloezieën	X		
Vloerdecoratie, te weten			
- parketvloer	X		
- laminaat	X		
- PVC vloer op de begane grond	X		
Overig, te weten			
- RIKA Como 2 pelletkachel			X
- Vloerverwarming woonkamer keuken en hal begane grond	X		
Woning - Keuken			
Keukenblok (met bovenkasten)	X		
Keuken (inbouw)apparatuur, te weten			
- kookplaat	X		
- afzuigkap	X		
- oven	X		

LIJST VAN ZAKEN

	Blijft achter	Gaat mee	Ter overname
- koelkast	X		
- vaatwasser	X		
- koffiezetapparaat		X	
Woning - Sanitair/sauna			
Toilet met de volgende toebehoren			
- toilet	X		
- toiletborstel(houder)		X	
- fontein	X		
- Toiletkast	X		
Badkamer met de volgende toebehoren			
- ligbad	X		
- douche (cabine/scherf)	X		
- wastafel	X		
- wastafelmeubel	X		
- toilet	X		
- toiletborstel(houder)		X	
Woning - Exterieur/installaties/veiligheid/energiebesparing			
Schotel/antenne		X	
(Voordeur)bel		X	
Alarminstallatie		X	
(Veiligheids)sloten en overige inbraakpreventie	X		
(Klok)thermostaat	X		
Zonwering buiten	X		
Telefoonaansluiting/internetaansluiting	X		
Waterslot wasautomaat		X	
Warmwatervoorziening, te weten			
- CV-installatie	X		

Tuin - Inrichting

LIJST VAN ZAKEN

	Blijft achter	Gaat mee	Ter overname
Tuinaanleg/bestrating	X		
Beplanting	X		
Tuinhuis	X		
Tuin - Verlichting/installaties			
Buitenverlichting			X
Tijd- of schemerschakelaar/bewegingsmelder			X
Tuin - Bebouwing			
Tuinhuis/buitenberging	X		
Kasten/werkbank in tuinhuis/berging		X	

VRAGENLIJST

Vraag	Antwoord
Bijzonderheden 1 A.	
Zijn er nadat u het perceel in eigendom hebt gekregen nog andere, eventuele aanvullende notariële of onderhandse akten opgesteld met betrekking tot het perceel?	Nee
Zo ja, welke?	
Bijzonderheden 1 B.	
Zijn er mondelinge of schriftelijke afspraken gemaakt over aangrenzende percelen? (Denk hierbij aan regelingen voor het gebruik van een poort, schuur, garage, tuin, overeenkomsten met meerdere burens, toezeggingen, erfafscheidingen.)	Nee
Zo ja, welke zijn dat?	
Bijzonderheden 1 C.	
Wijken de huidige terreinafscheidingen af van de kadastrale eigendomsgrenzen? (Denk hierbij ook aan strookjes grond van de gemeente die u in gebruik heeft, of grond van u die gebruikt wordt door de burens.)	Nee
Zo ja, waaruit bestaat die afwijking?	
Bijzonderheden 1 D.	
Is een gedeelte van de woning, schuur, garage of schutting gebouwd op grond van de burens of andersom?	Ja
Zo ja, graag nader toelichten:	Alleen de houten tussenschuttingen van de woningen zijn samen met de burens gebouwd.
Bijzonderheden 1 E.	
Heeft u grond van derden in gebruik?	Nee
Zo ja, welke grond?	
Bijzonderheden 1 F.	

VRAGENLIJST

Vraag	Antwoord
Rusten er 'bijzondere lasten en beperkingen' op de woning en/of het perceel? (Bijzondere lasten en beperkingen kunnen privaatrechtelijke beperkingen zijn zoals (lijdende) erfdienstbaarheden (bijvoorbeeld een recht van overpad), kwalitatieve verplichtingen, kettingbedingen, vruchtgebruik, voorkeursrecht (bijvoorbeeld een eerste recht van koop), opstalrecht, erfpacht, huurkoop. Het kan ook gaan om publiekrechtelijke beperkingen zoals een aanschrijving van de gemeente in het kader van een illegale verbouwing)	Nee
Zo ja, welke?	
Bijzonderheden 1 G.	
Is de Wet voorkeursrecht gemeenten van toepassing?	Nee
Bijzonderheden 1 H.	
Is er een anti-speculatiebeding en/of zelfbewoningsplicht van toepassing op de woning?	Nee
Zo ja, hoe lang nog?	
Bijzonderheden 1 I.	
Is er sprake van een beschermd stads- of dorpsgezicht of loopt er een procedure tot aanwijzing daartoe?	Nee
Is er sprake van een gemeentelijk-, provinciaal-of rijksmonument of loopt er een procedure tot aanwijzing daartoe?	Nee
Is er volgens het bestemmingsplan sprake van een beeldbepalend of karakteristiek object?	Nee
Bijzonderheden 1 J.	
Is er sprake (geweest) van ruilverkaveling?	Nee
Zo ja, moet u hiervoor ruilverkavelingsrente betalen?	
Zo ja, hoeveel en voor hoe lang? Bedrag:	
Duur:	
Bijzonderheden 1 K.	
Is er sprake van onteigening?	Nee

VRAGENLIJST

Vraag

Antwoord

Bijzonderheden 1 L.

Is de woning of de grond geheel of gedeeltelijk verhuurd of bij anderen in gebruik?

Nee

Zo ja: Is er een huurcontract/ gebruiksovereenkomst?

Indien er geen contract of overeenkomst is, beschrijf hieronder wat (mondeling) met de huurder/ gebruiker is afgesproken:

Welk gedeelte is verhuurd/ in gebruik gegeven?

Welke delen vallen onder gezamenlijk gebruik?

Welke zaken zijn van de huurder en mag hij verwijderen bij ontruiming?
(Bijvoorbeeld geiser, keuken, lampen.)

Heeft de huurder een waarborgsom gestort?

Zo ja, hoeveel?

Heeft u nog andere afspraken met de huurders gemaakt?

Zo ja, welke?

Bijzonderheden 1 M.

Is er over de woning een geschil/procedures gaande, al dan niet bij de rechter, huurcommissie of een andere instantie?(bijvoorbeeld onteigening/kwesties met burens, zoals erfdienstbaarheden, recht van overpad, erfafscheidingen e.d.)

Nee

Zo ja, welke is/zijn dat?

Bijzonderheden 1 N.

Is er bezwaar gemaakt tegen de waardebeschikking WOZ?

Nee

Zo ja, toelichting:

Bijzonderheden 1 O.

Zijn er door de overheid of nutsbedrijven verbeteringen of herstellingen voorgeschreven of aangekondigd die nog niet naar behoren zijn uitgevoerd?

Nee

Zo ja, welke?

VRAGENLIJST

Vraag

Antwoord

Bijzonderheden 1 P.

Zijn er in het verleden subsidies of premies verstrekt die bij verkoop van de woning voor een deel kunnen worden teruggevorderd?

Nee

Zo ja, welke?

Bijzonderheden 1 Q.

Is de woning onbewoonbaar verklaard of in het verleden ooit onbewoonbaar verklaard geweest?

Nee

Zo ja, waarom?

Bijzonderheden 1 R.

Is er bij verkoop sprake van een omzetbelastingheffing?
(Bijvoorbeeld omdat het een voormalig bedrijfsonroerendgoed is, of een woning met praktijkgedeelte, of omdat u pas ingrijpend verbouwd hebt.)

Nee

Zo ja, waarom?

Bijzonderheden 1 S.

Hoe gebruikt u de woning nu? (Bijvoorbeeld woning, praktijk, winkel, opslag)

Enkel voor bewoning.

Is dat gebruik volgens de gemeente toegestaan?

Ja

Zo nee, heeft de gemeente dit strijdige gebruik wel eens bij u aangekaart?

Hoe heeft de gemeente dit strijdige gebruik bij u aangekaart?

Gevels 2 A.

Is er sprake (geweest) van vochtdoorslag of aanhoudend vochtige plekken op de gevels?

Nee

Zo ja, waar?

Gevels 2 B.

VRAGENLIJST

Vraag	Antwoord
Zijn er (gerepareerde) scheuren/beschadigingen in/aan de gevels aanwezig?	Nee
Zo ja, waar?	
Gevels 2 C.	
Zijn de gevels tijdens de bouw geïsoleerd?	Niet bekend
Zo nee, zijn de gevels daarna (deels) geïsoleerd?	Niet bekend
Zo ja, wanneer heeft de isolatie van de gevels plaatsgevonden en met welk isolatiemateriaal?	
Heeft u een certificaat of bewijs van het na-isoleren?	
Is er sprake van volledige isolatie?	Niet bekend
Zo nee, welke delen van de gevels zijn er niet geïsoleerd?	Niet bekend
Gevels 2 D.	
Zijn de gevels ooit gereinigd?	Ja
Zo ja, volgens welke methode en wanneer?	De gevels zijn een tijdje terugmet warmwater gereinigd. Het precieze jaartal weet ik niet meer.
Dak(en) 3 A.	
Hoe oud zijn de daken ongeveer? Platte daken:	Net zo oud als de woning.
Overige daken:	Net zo oud als de woning
Dak(en) 3 B.	
Heeft u last van daklekkages (gehad)?	Ja
Zo ja, waar?	Begane grond Na aanleg van de pelletkachel. De verzekering heeft uitgekeerd en de lekkage is door Esveld Kachels (verkoper van de kachel) in orde gemaakt.
Dak(en) 3 C.	
Zijn er in het verleden gebreken geconstateerd aan de dakconstructie zoals scheve, doorbuigende, krakende, beschadigde en/of aangetaste dakdelen?	Nee
Zo ja, waar?	

VRAGENLIJST

Vraag	Antwoord
Dak(en) 3 D.	
Heeft u het dak al eens (gedeeltelijk) laten vernieuwen c.q. laten repareren?	Ja
Zo ja, welk (gedeelte van het) dak en waarom?	Het gedeelte Bij de afvoerbuis van de pelletkachel.
Dak(en) 3 E.	
Is het dak tijdens de bouw geïsoleerd? Platte daken:	Niet bekend
Overige daken:	Niet bekend
Zo nee, is het dak daarna geïsoleerd? Platte daken:	
Overige daken:	
Zo ja, wanneer heeft de isolatie plaatsgevonden en met welk isolatiemateriaal?	Niet bekend
Heeft u een certificaat of bewijs van het na-isoleren?	Nee
Is er sprake van volledige isolatie? Platte daken:	Niet bekend
Overige daken:	Niet bekend
Zo nee, welke delen zijn er niet geïsoleerd?	Niet bekend
Dak(en) 3 F.	
Zijn de regenwaterafvoeren lek of verstopt?	Nee
Zo ja, toelichting:	
Dak(en) 3 G.	
Zijn de dakgoten lek of verstopt?	Nee
Zo ja, toelichting:	
Kozijnen, ramen en deuren 4 A.	
Van welk materiaal zijn de buitenkozijnen gemaakt? (bijvoorbeeld hout, kunststof of aluminium of een andersoortig materiaal)	Van kunststof en van hout.
Kozijnen, ramen en deuren 4 B.	
Wanneer zijn de buitenkozijnen, ramen en deuren voor het laatst geschilderd?	In maart 2026. Drie ramen aan de achterwand zijn niet geschilderd, een raam in de grootste kamer is niet geschilderd en de kozijnen op de zolderkamer zijn niet geschilderd.

VRAGENLIJST

Vraag	Antwoord
Is dit gebeurd door een erkend schildersbedrijf?	Nee
Zo ja, door wie?	
Kozijnen, ramen en deuren 4 C.	
Functioneren alle scharnieren en sloten?	Ja
Zo nee, toelichting:	
Kozijnen, ramen en deuren 4 D.	
Zijn voor alle afsluitbare deuren, ramen etc. sleutels aanwezig?	Ja
Zo nee, voor welke deuren, ramen etc. niet?	
Kozijnen, ramen en deuren 4 E.	
Is er sprake van isolerende beglazing?	Ja
Zo ja, welk type glas? (bijvoorbeeld HR, HR+, HR++ of HR+++; zie de glassponning waarin doorgaans staat vermeld welke type glas er is geplaatst)	De kunstofkozijnen hebben HR++ glas. De andere ramen hebben isolatieglas geleverd met de bouw van de woning. Type is onbekend.
Is er sprake van isolerende beglazing in de gehele woning?	Ja
Zo nee, welke ramen zijn niet geïsoleerd?	
Kozijnen, ramen en deuren 4 F.	
Is er bij de isolerende beglazing sprake van condensvorming tussen het glas? (Denk aan lekkende ruiten.)	Ja
Zo ja, waar?	Een raam in de grootste kamer heeft condens.
Vloeren, plafonds en wanden 5 A.	
Is er sprake (geweest) van vochtdoorslag of optrekkend vocht op de vloeren, plafonds en/of wanden?	Nee
Zo ja, waar?	
Vloeren, plafonds en wanden 5 B.	

VRAGENLIJST

Vraag	Antwoord
Is er sprake (geweest) van schimmelvorming op de vloeren, plafonds en/of wanden?	Nee
Zo ja, waar?	
Vloeren, plafonds en wanden 5 C.	
Zijn er (gerepareerde) of (verborgen) scheuren en/of beschadigingen in/aan vloeren, plafonds en/of wanden aanwezig?	Nee
Zo ja, waar?	
Vloeren, plafonds en wanden 5 D.	
Hebben zich in het verleden problemen voorgedaan met de afwerkingen? (Bijvoorbeeld loszittend tegelwerk, loslatend behang of spuitwerk, holklinkend of loszittend stucwerk, etc.)	Nee
Zo ja, waar?	
Vloeren, plafonds en wanden 5 E.	
Is er sprake (geweest) van gebreken aan de vloerconstructie, zoals scheve, doorbuigende, krakende, beschadigde en/of aangetaste vloerdelen?	Nee
Zo ja, waar?	
Vloeren, plafonds en wanden 5 F.	
Is er sprake van vloerisolatie?	Ja
Zo ja, wanneer heeft de isolatie van de vloer plaatsgevonden en met welk isolatiemateriaal?	De vloeren met laminaat of parket zijn geïsoleerd met groene/bruine isolatieplaten. Het materiaal is mij niet bekend. De vloeren met PVC hebben vloerverwarming.
Heeft u een certificaat of bewijs van het na-isoleren?	Nee
Is er sprake van volledige isolatie?	Niet bekend
Zo nee, welke delen zijn er niet geïsoleerd?	
Fundering, kruipruimte en kelder 6 A.	
Is er sprake (geweest) van gebreken aan de fundering?	Niet bekend
Zo ja, waar?	

VFRAGENLIJST

Vraag	Antwoord
Fundering, kruipruimte en kelder 6 B.	
Is de kruipruimte toegankelijk?	Ja
Is de kruipruimte droog?	Ja
Zo nee of meestal, toelichting:	
Fundering, kruipruimte en kelder 6 C.	
Is er sprake van vochtdoorslag door de kelderwand?	Nee
Zo ja of soms, toelichting:	
Fundering, kruipruimte en kelder 6 D.	
Is de grondwaterstand in de afgelopen jaren waarneembaar gewijzigd of is er sprake van wateroverlast geweest?	Nee
Zo ja, heeft dit tot problemen geleid in de vorm van water in de kruipruimte c.q. kelder?	
Zo nee, tot wat voor andere problemen heeft dit geleid?	
Installaties 7 A.	
Wat voor warmte-installatie(s) is/zijn er aanwezig in de woning? (bijvoorbeeld cv-installatie, WTW-systeem, WKO-systeem, (hybride) warmtepomp, airconditioning, zonneboiler, elektrische boiler, pelletkachel dan wel een andere installatie)	CV in de gehele woning. Vloerverwarming als hoofdverwarming alleen beneden op de begane grond. Pelletkachel verwarming (voor de niet al te koude dagen) op de begane grond.
Is/zijn de installatie(s) eigendom?	Ja
Zo nee, toelichting: (bijvoorbeeld de installatie(s) is/ zijn gehuurd of geleased. Tevens huur-/leaseprijs vermelden)	
Merk van de installatie(s):	CV installatie hoort bij het huis.
Type(nummer) van de installatie(s):	-Geen typenummer van CV bekend. -Vloerverwarming type Renodexx -pelletkachel type RIKA COMO 2
Installatiedatum van de installatie(s):	-installatiedatum CV is gelijk aan opleveringsdatum woning in 1998. -Vloerverwarming gelegd op 22-05-2024 -Pelletkachel geplaatst op 06-09-2019

VRAGENLIJST

Vraag	Antwoord
Op welke datum is/zijn deze installatie(s) voor het laatst onderhouden?	De pelletkachel wordt jaarlijks door Esveld Kachels onderhouden op afspraak. De precieze datum weet ik niet meer. Voor 2026 moet er nog een afspraak gemaakt worden.
Is het onderhoud uitgevoerd door een erkend bedrijf?	Ja
Zo ja, door wie?	Onderhoud Pellet kachel door Esveld Kachels.
Installaties 7 B.	
Zijn er de afgelopen tijd zaken opgevallen ten aanzien van de installatie(s) (bijvoorbeeld de cv-installatie moet meer dan 1 keer per jaar bijgevoerd worden of de installatie functioneert niet goed)	Nee
Zo ja, wat is u opgevallen?	
Installaties 7 C.	
Zijn er radiatoren die niet warm worden?	Nee
Zo ja, welke?	
Installaties 7 D.	
Zijn er radiatoren of (water)leidingen die lekken?	Nee
Zo ja, waar en welke?	
Installaties 7 E.	
Zijn er radiatoren of (water)leidingen die ooit zijn bevroren?	Nee
Zo ja, waar?	
Installaties 7 F.	
Heeft u vloerverwarming in de woning?	Ja
Zo ja, betreft dit elektrische vloerverwarming, vloerverwarming met warm water of anders? Elektrisch:	Nee
warm water:	Ja
overig, namelijk	N.v.t
Waar bevindt zich de elektrische vloerverwarming?	

VRAGENLIJST

Vraag	Antwoord
Waar bevindt zich de vloerverwarming met warm water?	De woonruimte op de begane grond.
Waar bevindt zich de overige vloerverwarming?	Hal begane grond en de ruimte onder de trap.
Installaties 7 G.	
Zijn er vertrekken die niet (goed) warm worden?	Ja
Zo ja, welke?	Klein Toilet beneden.
Installaties 7 H.	
Heeft de woning zonnepanelen die uw eigendom zijn?	Nee
Heeft de woning zonnepanelen die worden gehuurd of geleased?	Nee
Kan het huurcontract/ leasecontract worden overgenomen door koper? Zo ja, dan overnamecontract opvragen.	
Hoeveel zonnepanelen zijn er aanwezig? Aantal:	
Zo ja, blijven de zonnepanelen achter?	
Wat is de capaciteit van één zonnepaneel? (De capaciteit van zonnepanelen wordt uitgedrukt in Wattpiek (Wp). Bijvoorbeeld één zonnepaneel levert 390 Wp.	
Functioneren alle zonnepanelen?	
Wat is het merk/ type van de zonnepanelen?	
Maakt u gebruik van een app om de opbrengst van de zonnepanelen te bekijken?	
Zo ja, welke?	
In welk jaar zijn de zonnepanelen geplaatst en door wie? Jaar:	
Installateur:	
Is de btw over het aankoopbedrag teruggevraagd van de belastingdienst?	
Hoeveel stroom heeft u het afgelopen jaar opgewekt? Jaar:	
Aantal kWh:	
Hoe lang zit er nog fabrieksgarantie op de zonnepanelen?	
Zijn de zonnepanelen aangeschaft met subsidie?	

VRAGENLIJST

Vraag	Antwoord
Zo ja, moet de subsidie worden terugbetaald?	
Zo ja, welk bedrag moet worden terugbetaald?	
Installaties 7 I.	
In welk jaar zijn voor het laatst de aanwezige schoorsteenkanalen/rookgasafvoeren geveegd/gereinigd?	2025
Installaties 7 J.	
Wanneer heeft u de aanwezige schoorsteenkanalen voor het laatst gebruikt?	2025
Is de trek van aanwezige schoorsteenkanalen goed?	Ja
Installaties 7 K.	
Zijn er onderdelen van de elektrische installatie vernieuwd? (onder de elektrische installatie wordt verstaan alle elektra leidingen/ schakelaars stopcontacten, meterkast e.d.)	Nee
Zo ja, wanneer en welke onderdelen?	
Zijn er gebreken aan de elektrische installatie?	Nee
Zo ja, welke?	
Installaties 7 L.	
Is er een laadpaal aanwezig voor een elektrische auto?	Nee
Zo ja, waar bevindt deze zich?	
Blijft deze achter?	
Installaties 7 M.	
Is er mechanische ventilatie of een soortgelijk systeem aanwezig?	Ja
Zo ja, functioneert dit systeem naar behoren?	Ja
Zo nee, toelichting:	
Wanneer is dit systeem voor het laatst onderhouden?	Geruime tijd terug.
Hoe oud is dit systeem ongeveer?	Net zo oud als de woning.

VRAGENLIJST

Vraag	Antwoord
Installaties 7 N.	
Is er een domoticasysteem of een soortgelijk systeem aanwezig? (Een domoticasysteem bedient de verwarming, verlichting, verwarming, audio, ventilatie e.d. automatisch)	Nee
Zo ja, functioneert dit systeem naar behoren?	
Zo nee, toelichting:	
Hoe oud is dit systeem ongeveer?	
Installaties 7 O.	
Zijn er rookmelders op iedere verdieping aanwezig?	Nee
Zo ja, hoe oud zijn de rookmelders ongeveer?	
Sanitair, riolering en keuken 8 A.	
Zijn er beschadigingen aan wastafels, douche, bad, toiletten, gootstenen en kranen?	Nee
Zo ja, welke?	
Sanitair, riolering en keuken 8 B.	
Hoe oud is de badkamer ongeveer?	De badkamer is in 2014 vernieuwd.
Sanitair, riolering en keuken 8 C.	
Lopen de afvoeren van wastafels, douche, bad, toiletten, gootstenen en kranen goed door?	Ja
Zo nee, welke niet?	
Sanitair, riolering en keuken 8 D.	
Is de woning aangesloten op het gemeentelijke riool?	Ja
Sanitair, riolering en keuken 8 E.	
Zijn er gebreken (geweest) aan de riolering, zoals breuken, stankoverlast, lekkages, etc.?	Nee
Zo ja, welke?	
Sanitair, riolering en keuken 8 F.	

VRAGENLIJST

Vraag	Antwoord
Is er een andere voorziening, zoals een septictank, beerput of dergelijk aanwezig?	Nee
Zo ja, wat is er aanwezig en hoe dient dit te worden onderhouden?	
Sanitair, riolering en keuken 8 G.	
Van welk jaar dateert de keukenopstelling ongeveer?	Weet ik niet meer. Is niet de standaard keuken. Het is na de oplevering geplaatst.
Sanitair, riolering en keuken 8 H.	
Van welk jaar dateert de inbouwapparatuur ongeveer?	De inductieplaat is ongeveer 10 jaar geleden vervangen. De andere apparaten zijn even oud als de keuken.
Functioneert alle inbouwapparatuur?	Ja
Zo nee, welk inbouwapparaat functioneert niet?	
Sanitair, riolering en keuken 8 I.	
Heeft u een kokend water kraan? (bijvoorbeeld een Quooker kraan of een soortgelijke kraan)	Nee
Zo ja, functioneert deze kraan naar behoren en hoe oud is deze kraan ongeveer?	
Diversen 9 A.	
Wat is het bouwjaar van de woning?	Oplevering was in 1998.
Diversen 9 B.	
Zijn er asbesthoudende materialen in/op de woning/ bijgebouw(en) aanwezig? (bijvoorbeeld asbest zeil, een asbestplaat die onder en/of achter de CV ketel is geplaatst, asbesthoudend isolatiemateriaal om de verwarmingsbuis, asbesthoudend koord bij oude cv-ketels/gaskachels, asbestgolfplaten e.d.)	Niet bekend
Zo ja, welke en waar?	
Diversen 9 C.	
Blijft er in de woning zeil achter, al dan niet vastgelijmd, dat is aangeschaft tussen 1955 en 1982?	Niet bekend

VRAGENLIJST

Vraag	Antwoord
Diversen 9 D.	
Is er sprake van loden leidingen in de woning?	Niet bekend
Zo ja, waar?	
Diversen 9 E.	
Is er een Japanse duizendknoop aanwezig in de tuin? (Een Japanse duizendknoop is een exotische plant, welke moeilijk te verwijderen is. De sterke wortelstokken en stengels van de Japanse duizendknoop zijn in staat om schade te veroorzaken aan gebouwen, leidingen en wegen)	Nee
Diversen 9 F.	
Is er in puin/asbest afval in de grond/tuin aanwezig?	Niet bekend
Diversen 9 G.	
Heeft u elders lekkages gehad? (dus los van het dak/sanitair/ riolering)	Nee
Diversen 9 H.	
Is de grond verontreinigd?	Niet bekend
Zo ja, is er een onderzoeksrapport?	
Zo ja, heeft de gemeente/provincie een onderzoeks- of saneringsbevel opgelegd?	
Diversen 9 I.	
Is er een olietank aanwezig of aanwezig geweest?	Nee
Zo ja, is deze gesaneerd/verwijderd?	
Als deze is gesaneerd, waar is de olietank op het perceel gesitueerd?	
Is er een Kiwa-certificaat aanwezig?	Nee
Diversen 9 J.	

VRAGENLIJST

Vraag	Antwoord
Is er sprake van overlast door ongedierte in of (rond)om de woning? (Denk aan muizen, ratten, kakkerlakken, etc.)	Nee
Zo ja, waar?	
Diversen g K.	
Is de woning aangetast door houtworm, boktor, ander ongedierte of zwam?	Nee
Zo ja, waar?	
Zo ja, is deze aantasting al eens behandeld?	
Zo ja, wanneer?	
Zo ja, door welk bedrijf?	
Diversen g L.	
Is er sprake van chlorideschade (betonrot)? (Betonrot komt vooral voor in kruipruimtes van woningen gebouwd tussen 1965 en 1981 die voorzien zijn van betonnen vloerelementen van het merk Kwaaitaal of Manta. Ook andere beton- elementen - bijvoorbeeld balkons - kunnen aangetast zijn)	Niet bekend
Zo ja, waar?	
Diversen g M.	
Hebben er verbouwingen en/of bijbouwingen plaatsgevonden in en/of om de woning?	Nee
Zo ja, welke ver-/bijbouwingen?	
Zo ja, in welk jaartal?	
Zo ja, door welk bedrijf zijn deze uitgevoerd?	
Diversen g N.	
Zijn er verbouwingen of uitbreidingen uitgevoerd zonder omgevingsvergunning (voorheen bouwvergunning)?	Nee
Zo ja, welke?	
Diversen g O.	

VRAGENLIJST

Vraag	Antwoord
Is er sprake van glasvezel internet?	Ja
Diversen 9 P.	
Bent u in het bezit van een definitief energieprestatiecertificaat/energielabel?	Nee
Zo ja, welke label?	
Vaste lasten 10 A.	
Hoeveel betaalde u voor de laatste aanslag onroerendezaakbelasting?	487
Belastingjaar?	2026
Vaste lasten 10 B.	
Wat is de WOZ-waarde?	493000
Peiljaar?	2026
Vaste lasten 10 C.	
Hoeveel betaalde u voor de laatste aanslag waterschapslasten?	270
Belastingjaar?	2026
Vaste lasten 10 D.	
Hoeveel betaalde u voor de laatste aanslag gemeentelijke belastingen? (zoals rioolheffing en afvalstoffenheffing e.d.)	444
Belastingjaar?	2026
Vaste lasten 10 E.	
Welke voorschotbedragen betaalt u maandelijks aan de nutsbedrijven? Gas:	0
Elektra:	45
Water:	12
Stadsverwarming:	120
Anders:	De woning heeft geen gasvoorziening.
Te weten:	0

VRAGENLIJST

Vraag	Antwoord
Wat is uw jaarverbruik voor gas/ elektriciteit en water?	Weet ik niet
Gas (m ³):	
Elektriciteit hoog (kWh):	Weet ik niet
Elektriciteit laag (kWh):	Weet ik niet
Elektriciteit totaal (kWh):	Weet ik niet
Water (m ³):	Weet ik niet
Stadsverwarming (GJ):	Weet ik niet
Anders:	N.v.t.
Met hoeveel bewoners bewoonde u de woning?	1
Aantal:	
Vaste lasten 10 F.	
Zijn er lease- en/of huurkoopcontracten? (Bijvoorbeeld keuken, kozijnen, cv-ketel, etc.)	Nee
Zo ja, welke?	
Zijn deze contracten overdraagbaar op de koper? Let op! Veel lease- en huurkoopcontracten zijn niet langer overdraagbaar op een koper. Neem hiervoor contact op met de betreffende leverancier.	
Hoe lang lopen de contracten nog en wat is de eventuele afkoopsom? Afkoopsom:	
Duur:	
Vaste lasten 10 G.	
Als er sprake is van erfpacht of opstalrecht hoe hoog is dan de canon per jaar?	0
Heeft u alle canons betaald?	N.v.t
Is de canon afgekocht?	N.v.t
Zo ja, tot wanneer?	
Vaste lasten 10 H.	
Heeft u alle gemeentelijke belastingen die u verschuldigd bent al betaald?	Nee
Zijn er variabele bedragen voor gemeenschappelijke poorten, inritten of terreinen?	Nee
Zo ja, hoe hoog en waarvoor?	

VRAGENLIJST

Vraag	Antwoord
Vaste lasten 10 I.	
Heeft u, om in de straat te parkeren, een parkeervergunning nodig?	Nee
Hoeveel parkeervergunningen kunnen er maximaal worden aangevraagd?	
Wat zijn de kosten voor deze parkeervergunning(en) per jaar?	
Garanties 11 A.	
Zijn er lopende onderhoudscontracten en/of garantieregelingen overdraagbaar aan de koper? (Zoals dakbedekking, cv-installatie, dubbele beglazing, etc.)	Ja
Zo ja, welke?	Voor onderhoud van de pelletkachel. Bedrijf is Esveld Kachels.
Nadere informatie 12 A.	
Overige zaken(Overige zaken die de koper naar uw mening moet weten)	N.v.t.

LOCATIE

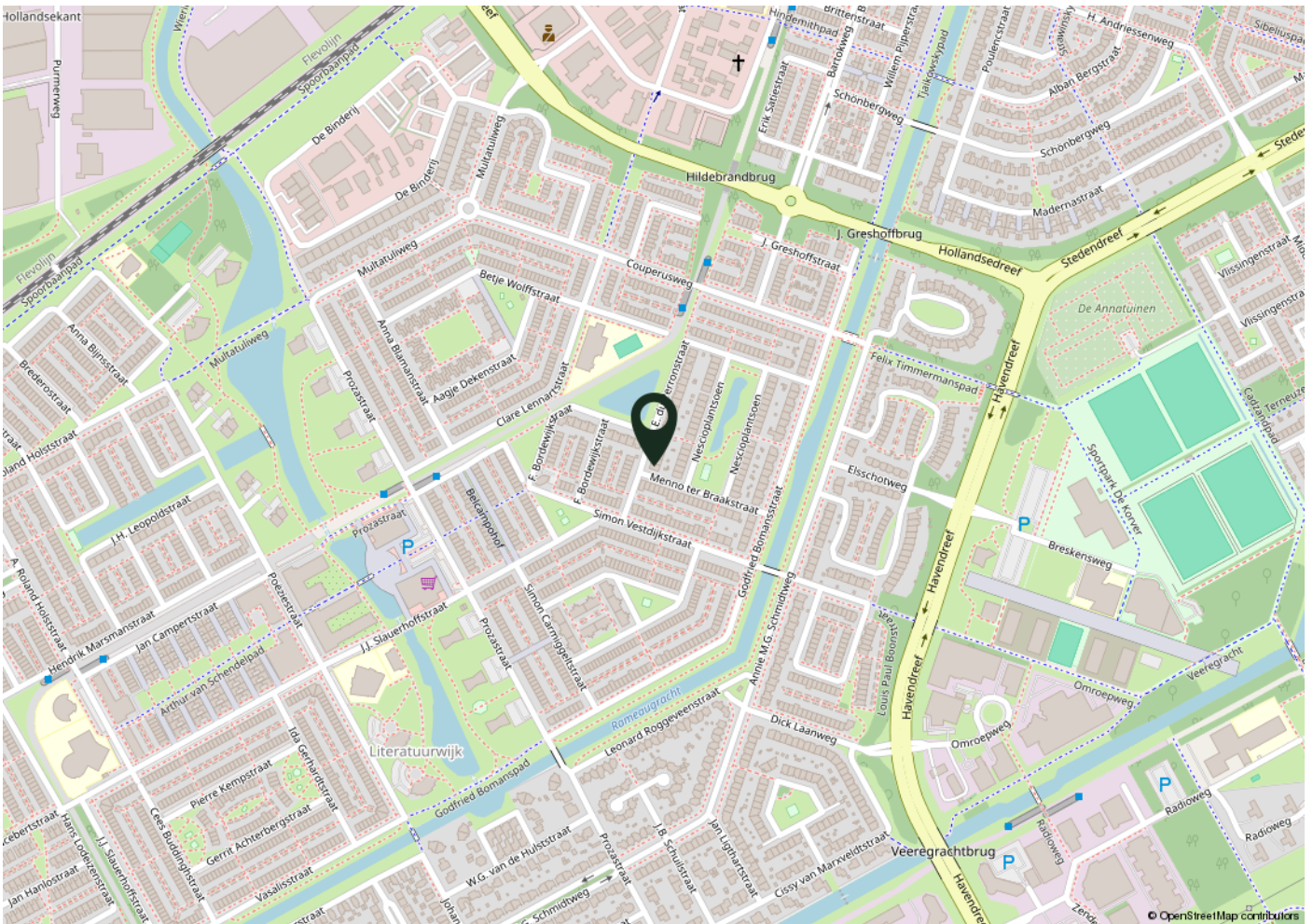
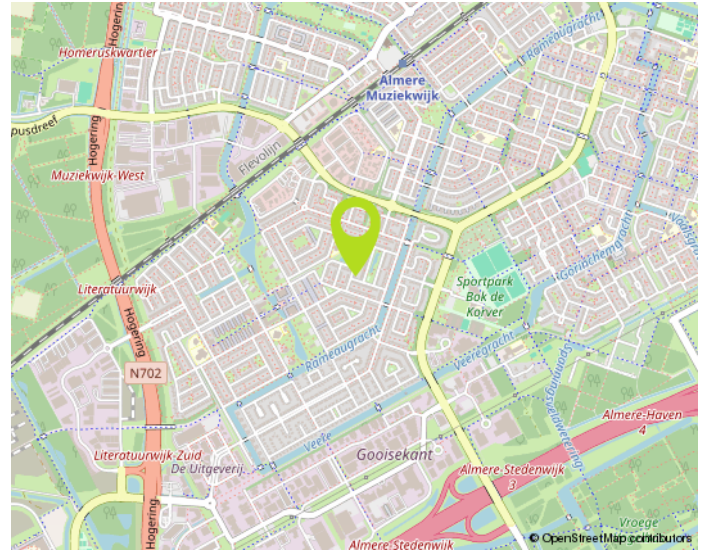
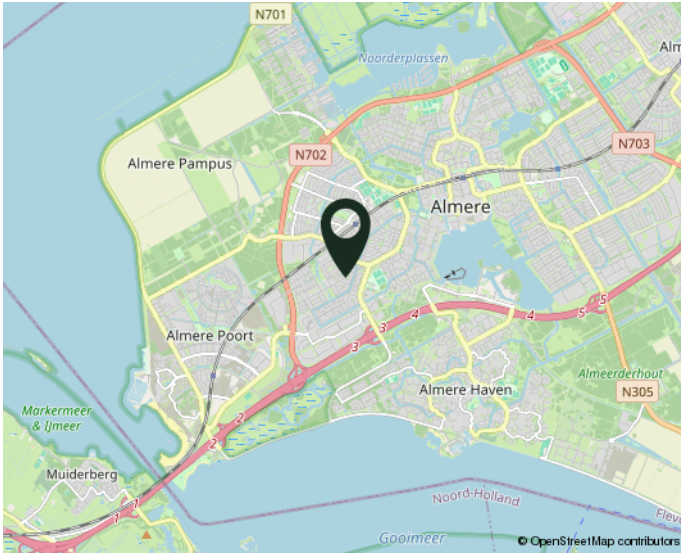

woont u straks in deze omgeving?

NO CURE NO PAY:

Verkopen zonder risico!

Een huis verkopen is een belangrijke gebeurtenis in uw leven. Het is dan ook zaak om u op deskundige wijze te laten bijstaan door een ervaren en professioneel NVM-kantoor. Onze makelaars stellen alles in het werk om uw woning zo snel mogelijk en voor de juiste prijs te verkopen. Uw huis wordt maximaal onder de aandacht gebracht. Zo plaatsen we uw woning rechtstreeks op diverse internetsites, waaronder onze eigen goed bezochte site www.de4linden.nl en www.funda.nl. Daarnaast verzorgt De 4 Linden Makelaardij een professionele presentatie met exclusieve fotografie, video's, 360 graden foto's en digitale plattegronden. Niets is onmogelijk!

Onze makelaars gaan tot het uiterste om uw woning met maximaal resultaat te verkopen. Ze zijn niet alleen enthousiast en doortastend, maar durven ook de competitie aan. Daarom werkt De 4 Linden op basis van No cure No pay. Ofwel, geen risico voor u als verkopende partij. Gaat de verkoop naar uw idee niet snel genoeg? Bent u niet tevreden over onze inspanningen? Dan kunt u op elk gewenst moment de opdracht kosteloos beëindigen. Zonder intrekingskosten!

Neem gerust contact op voor een gratis vrijblijvend gesprek. Dan bepalen we meteen de waarde van uw woning. Vervolgens gaan we direct aan de slag. Door onze ruime portefeuille met bestaande woningen en nieuwbouw-woningen, in combinatie met onze promotie-middelen, bent u verzekerd van veel potentiële kijkers/kopers. Een eerste bezichting is vaak eerder dan u denkt. Aarzel niet om contact op te nemen met één van onze vestigingen in Almere of Lelystad. We hebben ons herkenbare frisgroene Te Koop bord al voor u klaar staan...

Waarom uw huis verkopen via De 4 Linden Makelaardij?

- Vrijblijvend intakegesprek
- Heldere communicatie in begrijpelijke taal
- Wij gaan voor de maximale prijs!
- 100% No cure No pay
- Volledige presentatie van uw woning
- Grote portefeuille, dus groot netwerk met (ver)kopers
- Deskundig advies: ervaren makelaars met veel kennis van de (lokale) markt
- Goede reviews (zie wiesdebestemakelaar.nl)

Aankoopbegeleiding Vanaf € 3000,- incl. BTW*

Begeleiding bij een bezichting, onderzoek naar eventueel kritische punten, prijsonderhandelingen en juridische bijstand behoren allemaal tot de zeer uitgebreide aankoopbegeleiding van De 4 Linden Makelaardij.

*Vraag naar onze voorwaarden.

Wij zijn er voor u...
maak gebruik van
ONZE KENNIS!