



# HAYDNPLANTSOEN 82

## ALMERE

VRAAGPRIJS € 450.000 K.K.

# WELKOM BIJ HAYDNPLANTSOEN 82



# KENMERKEN

## Overdracht

Vraagprijs	€ 450.000,- k.k.
Aanvaarding	In overleg

## Bouw

Type object	Woonhuis, eengezinswoning, tussenwoning
Soort bouw	Bestaande bouw
Bouwperiode	1987
Dakbedekking	Dakpannen
Type dak	Zadeldak
Keurmerken	Energie prestatie advies
Isolatievormen	Dubbel glas

## Oppervlaktes en inhoud

Perceeloppervlakte	144 m <sup>2</sup>
Gebruiksoppervlakte wonen	111 m <sup>2</sup>
Inhoud	364 m <sup>3</sup>
Oppervlakte externe bergruimte	21 m <sup>2</sup>

## Indeling

Aantal bouwlagen	3
Aantal kamers	4 (waarvan 3 slaapkamers)
Aantal badkamers	1

## Locatie

Ligging	Aan park In woonwijk Nabij openbaar vervoer Nabij school Nabij snelweg Vrij uitzicht
---------	---

# KENMERKEN

## Tuin

Type	Voortuin
Oriëntering	Noord west
Staat	Prachtig aangelegd
Tuin 2 - Type	Achtertuin
Tuin 2 - Hoofdtuin	Ja
Tuin 2 - Oriëntering	Oosten
Tuin 2 - Staat	Prachtig aangelegd

## Energieverbruik

Energielabel	A
--------------	---

## Uitrusting

Warm water	Stadsverwarming
Verwarmingssysteem	Airconditioning Stadsverwarming
Heeft airco	Ja
Heeft kabel-tv	Ja
Glasvezelaansluiting aanwezig	Ja
Tuin aanwezig	Ja
Telefoonaansluiting aanwezig	Ja
Beschikt over een internetverbinding	Ja
Heeft rolluiken	Ja
Heeft schuur/berging	Ja
Heeft een dakraam	Ja
Heeft zonwering	Ja
Heeft ventilatie	Ja

# KENMERKEN

## Kadastrale gegevens

Eigendom

Eigen grond

# KENMERKEN



**WOONOPPERVLAKTE**

111m<sup>2</sup>

**PERCEELOPPERVLAKTE**

144m<sup>2</sup>

**INHOUD**

364m<sup>3</sup>

**BOUWJAAR**

1987

**ENERGIELABEL**

A



# OMSCHRIJVING

## KINDVRIENDELIJK WONEN IN HET GELIEFDE MUZIEKWJK

Haydnplantsoen 82, Muziekwijk-Zuid  
Deze woning wordt aangeboden met een bieden vanaf prijs van € 450.000,00 k.k.

Ruime eengezinswoning in een zeer geliefde kindvriendelijke woonomgeving met een vrij uitzicht. Deze tussenwoning ligt in het populaire en kindvriendelijke Muziekwijk. Alle openbare voorzieningen zijn binnen handbereik. In de directe omgeving vindt u het NS-Station Almere Muziekwijk, diverse scholen (basis- en voortgezet onderwijs + internationale scholen), winkels, supermarkten, gezondheidscentrum, sportfaciliteiten en openbaar vervoer. Ook uitvalswegen zoals de A6 en de A1 zijn snel en eenvoudig bereikbaar, wat zorgt voor een uitstekende verbinding met omliggende steden. Ook bevindt de woning zich op fietsafstand van het stadshart van Almere en Beatrixpark. Dit maakt de locatie zeer geliefd bij (startende) gezinnen.

## ENERGIEZUINIG MET ENERGIELABEL A

Deze woning is voorzien van energielabel A, wat duidt op een duurzame woning en een laag energieverbruik. Een energiezuinige woning is niet alleen milieuvriendelijk, maar kan ook financieel voordeel opleveren: veel geldverstrekkers bieden bij een gunstig energielabel vaak een hogere leencapaciteit of een lagere rente. Daarmee combineert deze woning duurzaamheid met slimme toekomstgerichte keuzes.

## Indeling:

### Begane grond:

Via de ruime voortuin betreedt je via de entree de lichte hal, waar zich de meterkast, de toilet, de garderobe en de trapopgang naar de 1e verdieping bevindt. De lichte woonkamer met grote raampartij heeft voldoende plek voor een ruime zithoek en eettafel. Aan de voorzijde bevindt zich de keuken voorzien van diverse inbouwapparatuur zoals keramische kookplaat, vaatwasser en de koel-vries

combinatie. Aan de achterzijde bevindt zich een heerlijke ruime serre, waarbij alle glazen schuifdeuren open kunnen voor heerlijke zomeravonden!

De achtertuin biedt voldoende ruimte om te ontspannen en te genieten van het buitenleven. Hier is tevens een berging voor de fietsen en een achterom.

### 1e Verdieping:

De lichte overloop met toegang tot twee in grootte variërende slaapkamers, waarbij de master slaapkamer aan de tuinzijde, is samengevoegd uit de oorspronkelijke twee slaapkamers. Hierin bevindt zich ook de LG airconditioning om ook in de warme nachten heerlijk te kunnen slapen tevens hebben alle raampartijen rolluiken. De oorspronkelijke indeling van 3 slaapkamers zijn uiteraard terug te realiseren. De badkamer is netjes uitgevoerd en voorzien van een douchecabine, wastafelmeubel, designer radiator en een tweede toilet.

### 2e Verdieping:

Een zeer ruime zolderverdieping over de gehele woning met mogelijkheid voor het creëren van een extra slaapkamer met dakkapel, en werkruimte of hobbyruimte. Tevens bevinden zich hier de wasmachine en droger aansluiting en de mechanische ventilatie.

## Kenmerken:

- Woonoppervlak; 111 m<sup>2</sup>, perceel: ca. 144 m<sup>2</sup>, inhoud; ca. 364m<sup>3</sup>, bouwjaar 1987
- Energielabel A
- Ruime serre- uitbouw
- LG Airconditioning in master bedroom
- Ideale woning voor middel- en grote gezinnen
- Gelegen in een geliefde wijk
- Nabij alle openbare voorzieningen en uitvalswegen
- Oplevering: In overleg

Kortom: een fijne gezinswoning op een top locatie die u zeker gezien moet hebben! Bezoek onze website of bel voor meer informatie: 036-7634346.

## Disclaimer:

Alhoewel zorgvuldig samengesteld, kunnen er aan deze tekst geen rechten worden ontleend. Wij staan dan ook niet in voor de juistheid en volledigheid van de getoonde gegevens.











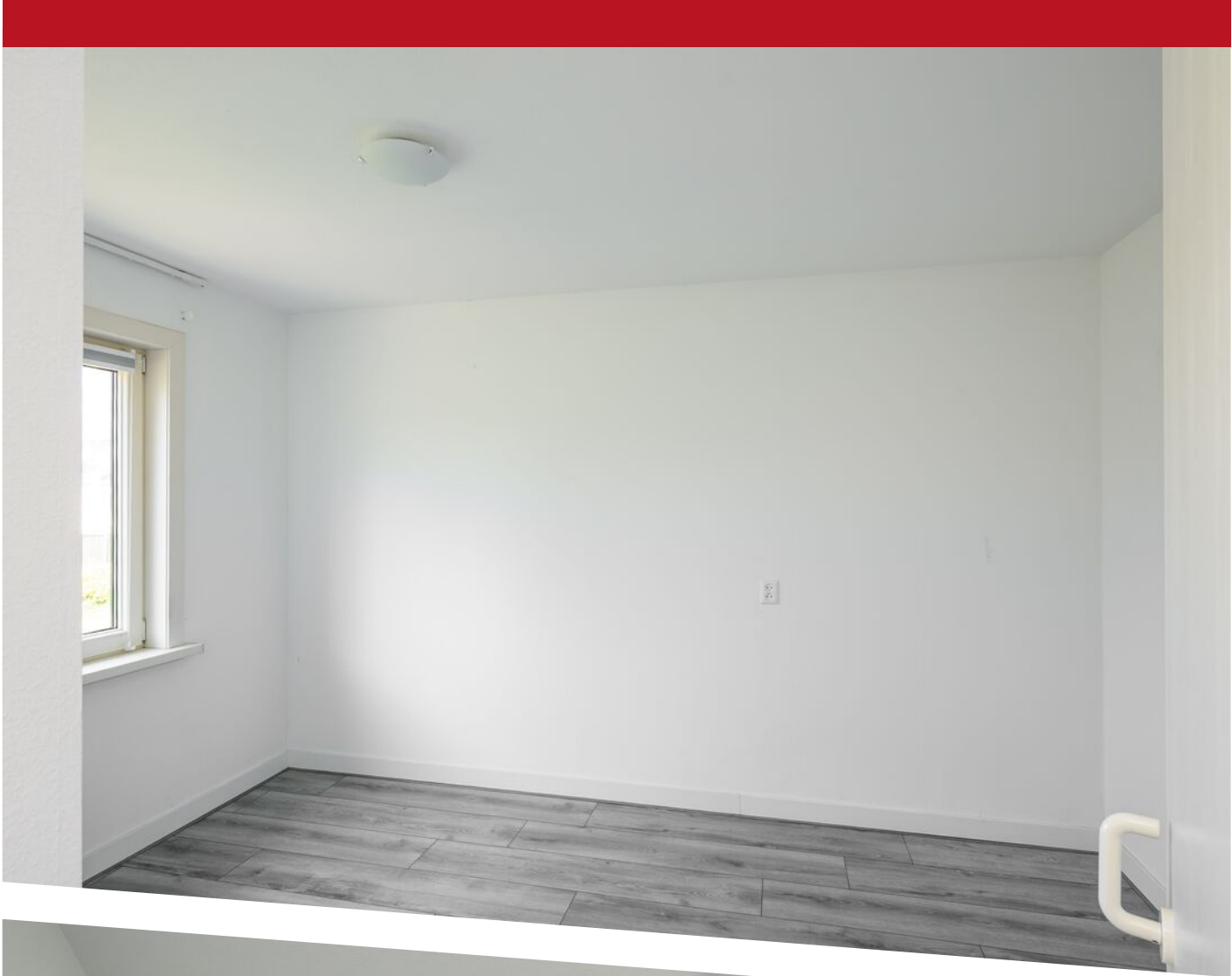





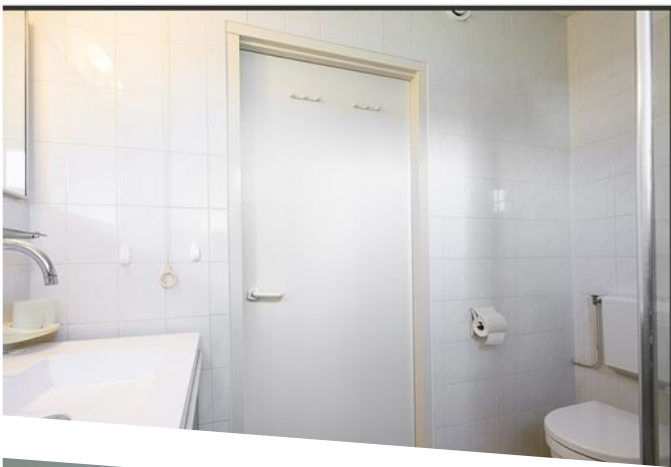



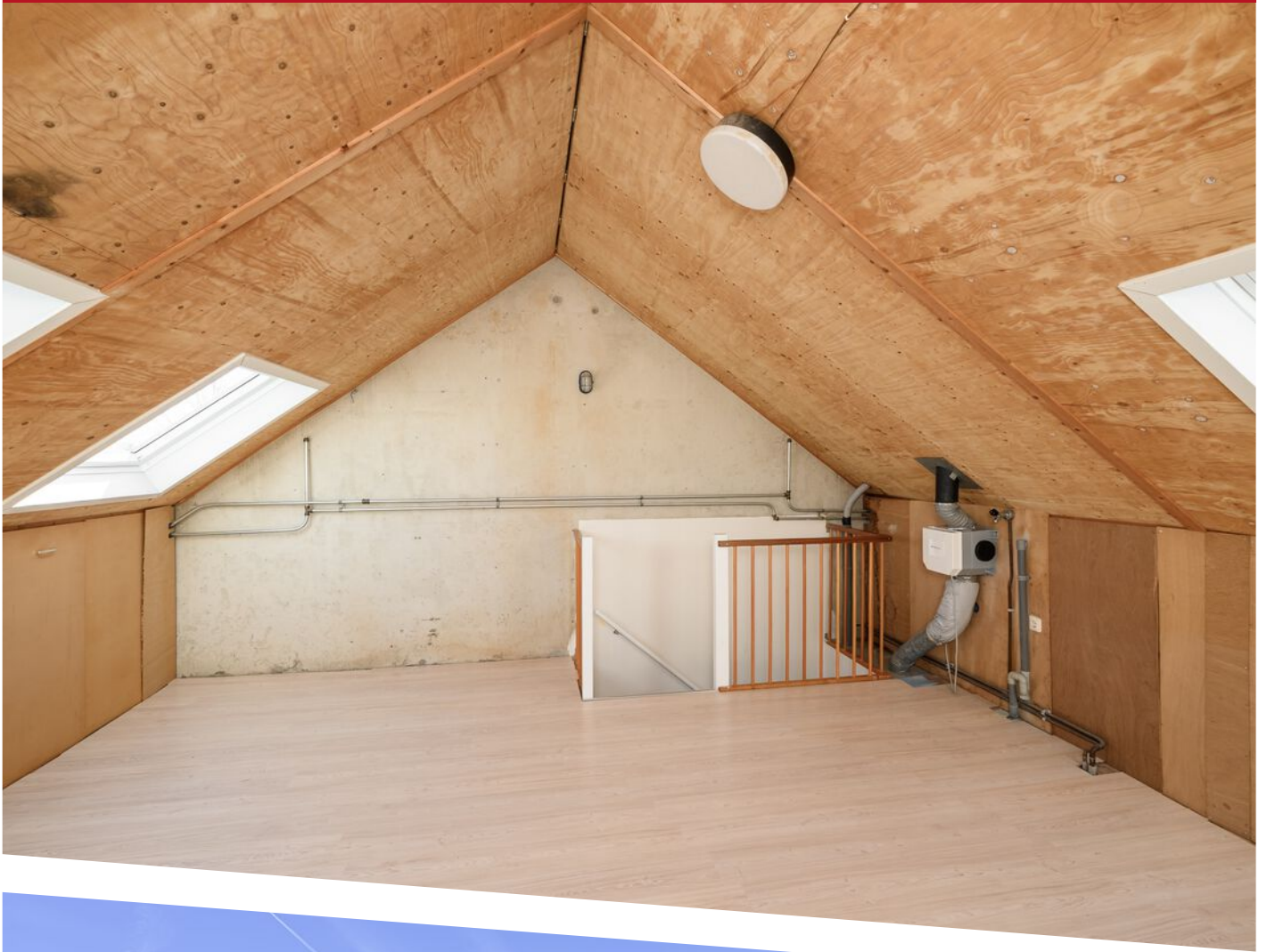









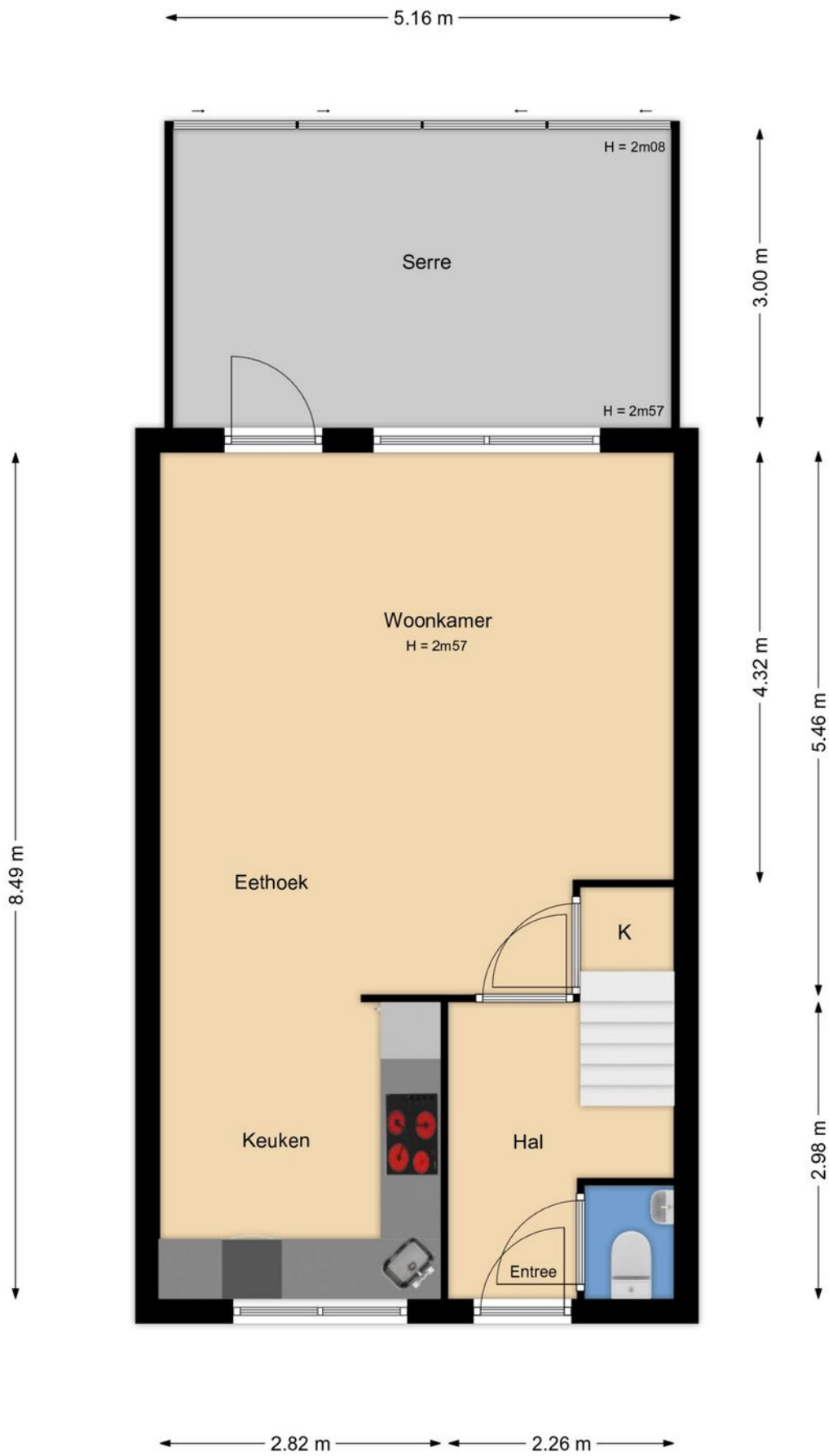

# PLATTEGROND

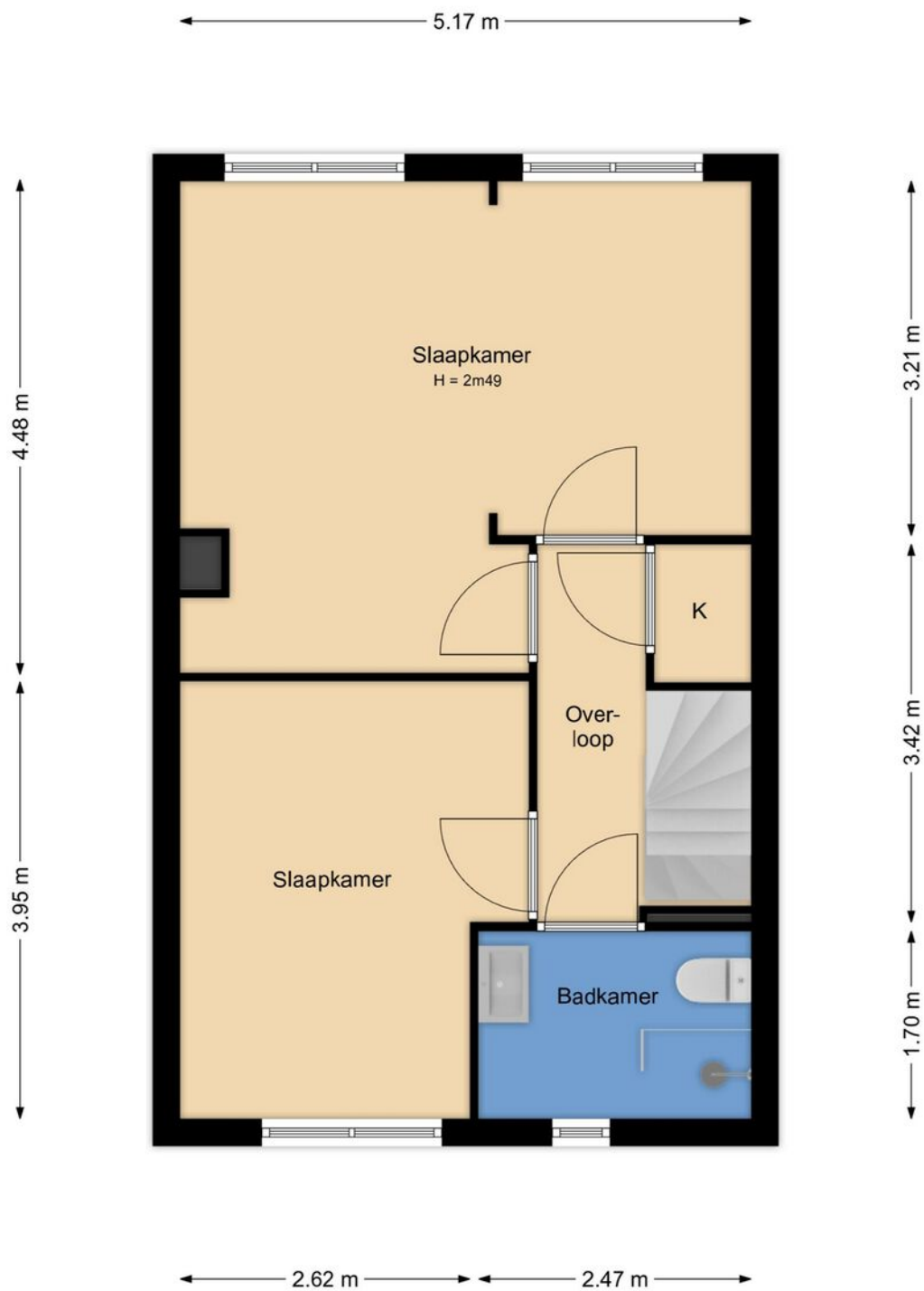

# PLATTEGROND

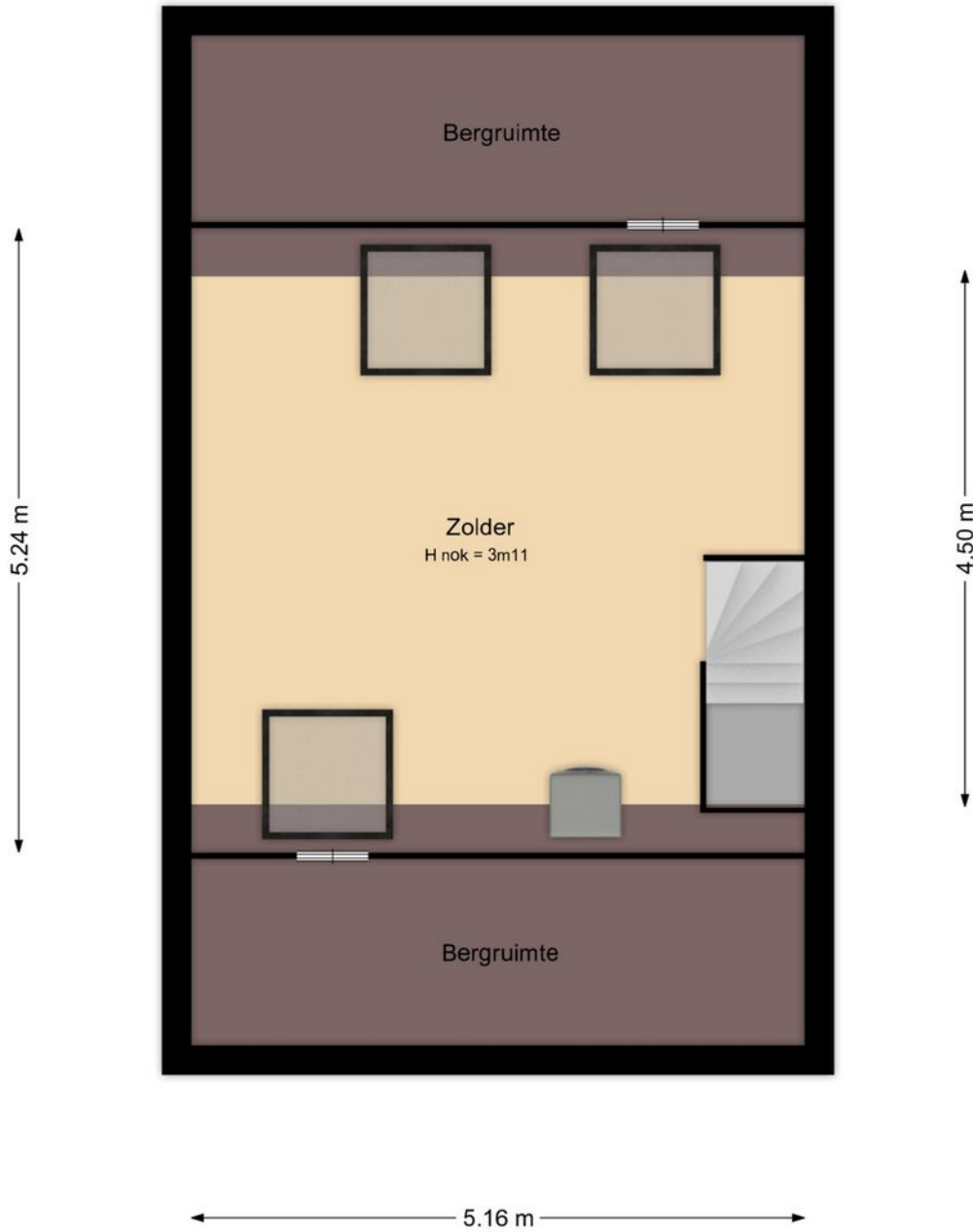

PLATTEGROND

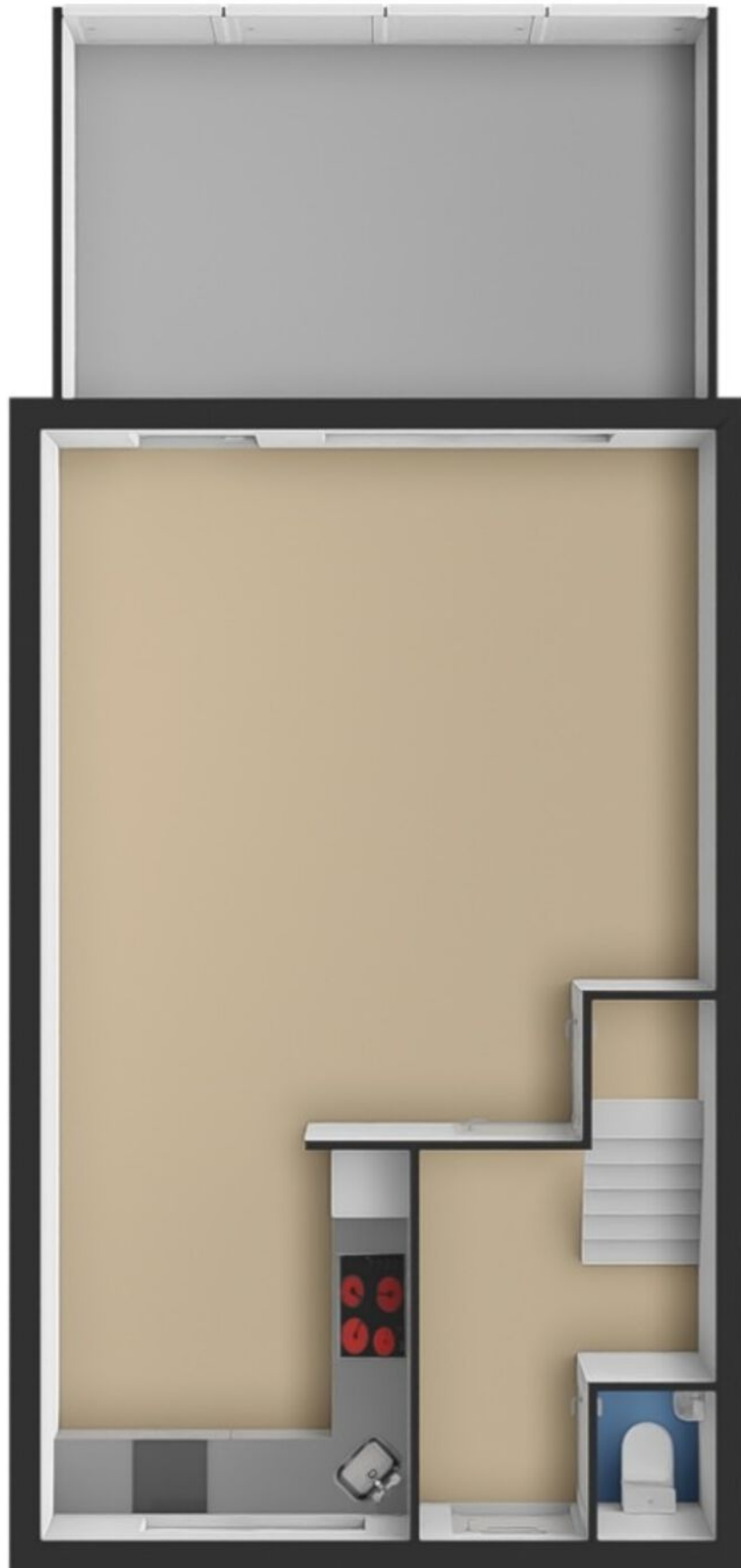

PLATTEGROND



PLATTEGROND

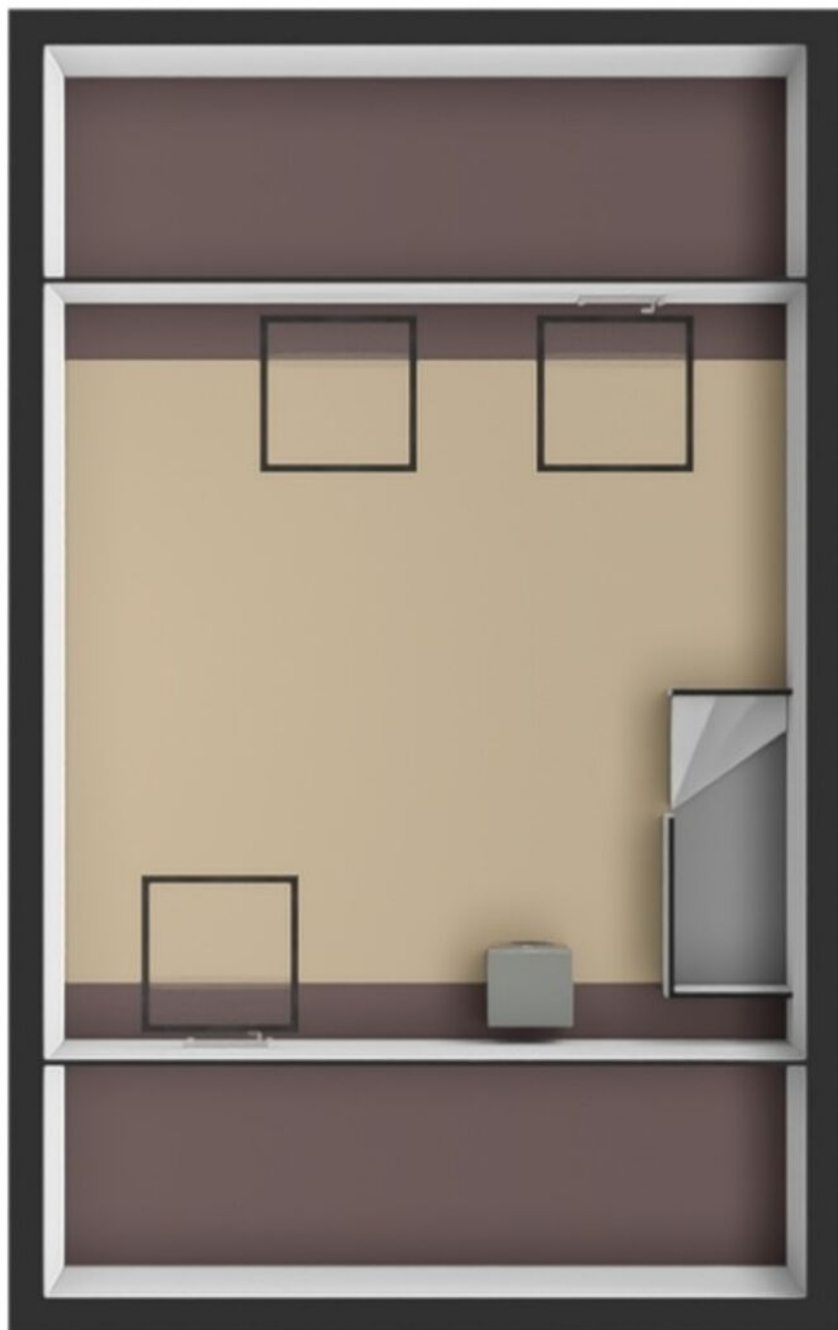

PLATTEGROND

# LOCATIE OP DE KAART

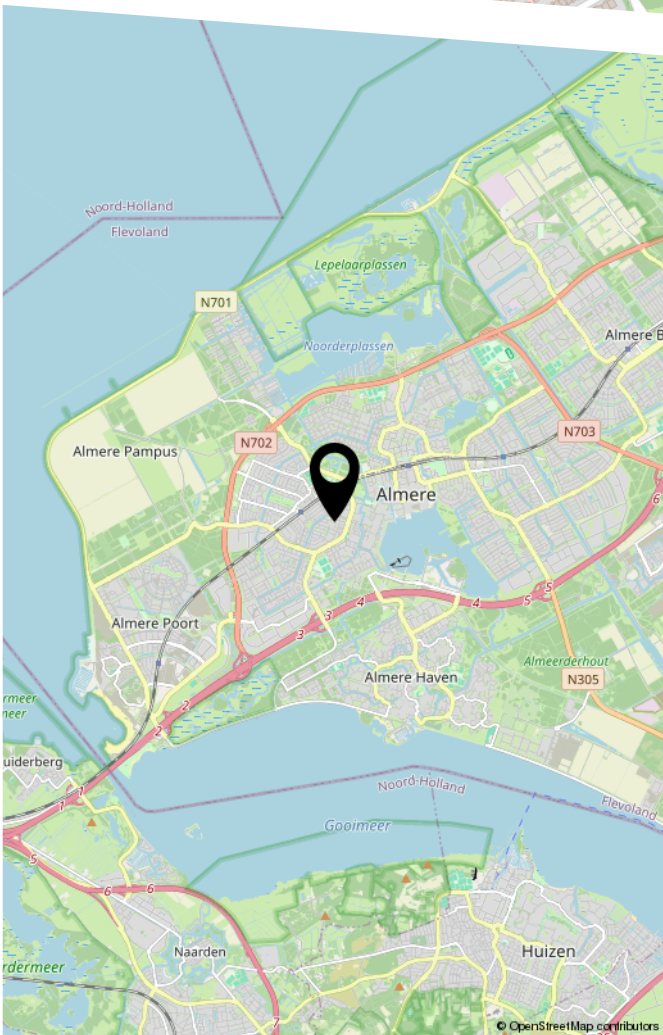
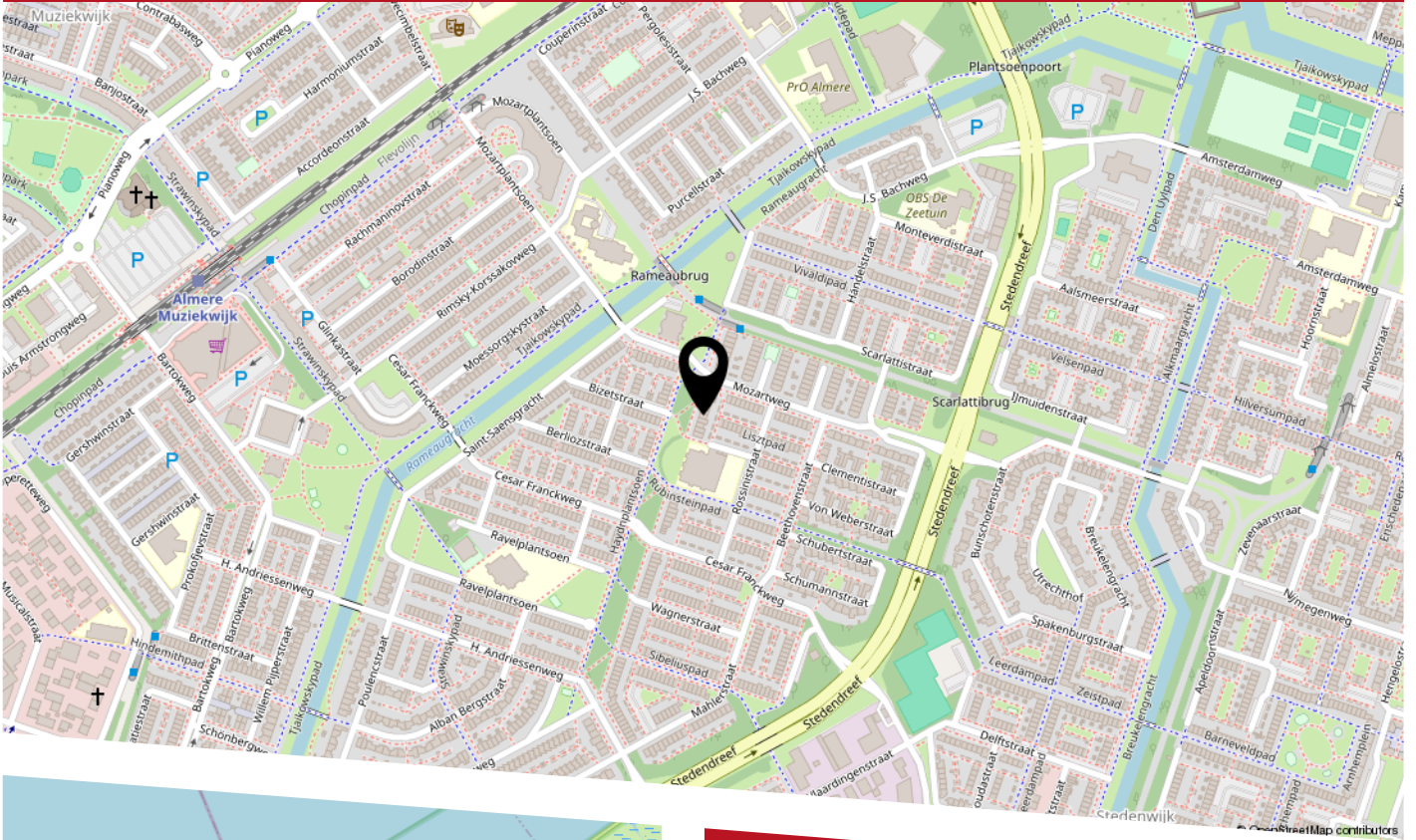

Tekst



12345	Deze kaart is noordgericht	Schaal 1: 500	
25	Perceelnummer	Kadastrale gemeente Almere	
—	Huisnummer	Sectie K	
—	Vastgestelde kadastrale grens	Perceel 2119	
—	Voorlopige kadastrale grens		
—	Administratieve kadastrale grens		
—	Bebouwing		

Voor een eensluitend uittreksel, geleverd op 3 november 2025  
De bewaarder van het kadaster en de openbare registers

Aan dit uittreksel kunnen geen betrouwbare maten worden ontleend.  
De Dienst voor het kadaster en de openbare registers behoudt zich de intellectuele eigendomsrechten voor, waaronder het auteursrecht en het databankenrecht.

# KADASTRALE KAART

# Deze woning heeft energielabel

# A



Isolatie		Installaties	
1 Gevels	<input type="checkbox"/> <input type="checkbox"/> <input checked="" type="checkbox"/> <input type="checkbox"/>	7 Verwarming	Warmtenet
2 Gevelpanelen	n.v.t.	8 Warm water	Warmtenet <span>Verbeteradvies</span>
3 Daken	<input type="checkbox"/> +/- <input checked="" type="checkbox"/> <input type="checkbox"/>	9 Zonneboiler	Geen zonneboiler <span>Verbeteradvies</span>
4 Vloeren	<input type="checkbox"/> +/- <input checked="" type="checkbox"/> <input type="checkbox"/>	10 Ventilatie	Natuurlijke toevoer met mechanische afzuiging <span>Verbeteradvies</span>
5 Ramen	<input type="checkbox"/> <input checked="" type="checkbox"/> <input type="checkbox"/>	11 Koeling	Geen koeling
6 Buitendeuren	<input type="checkbox"/> +/- <input checked="" type="checkbox"/> <input type="checkbox"/>	12 Zonnepanelen	Niet aanwezig <span>Verbeteradvies</span>

Deze woning wordt niet verwarmd via een aardgasaansluiting

Warmtebehoefte in de wintermaanden	Risico op hoge binnentemperaturen in de zomermaanden	Aandeel hernieuwbare energie
<input type="checkbox"/> Laag <input checked="" type="checkbox"/> Gemiddeld <input type="checkbox"/> Hoog	<input type="checkbox"/> Laag <input checked="" type="checkbox"/> Hoog	<b>50,1 %</b>

Toelichtingen en aanbevelingen vindt u op pagina 2 en verder

## Over deze woning

**Adres**  
Haydnplantsoen 82  
1323EH Almere  
BAG-ID: 0034010000054831

### Detailaanduiding

**Bouwjaar** 1987  
**Compactheid** 1,31  
**Vloeroppervlakte** 111m<sup>2</sup>

**Woningtype**  
Tussenwoning



## Opnamedetails

**Naam** I. Fock **Vakbekwaamheidsnummer** 55152181

**Certificaathouder**  
EnergieLabel.com

**Inschrijfnummer** SKGIKOB 012364 **KvK-nummer** 85018708

**Certificerende instelling**  
SKGIKOB

**Soort opname**  
Basisopname



U kunt de geldigheid van dit energielabel controleren op [www.ep-online.nl/ControlerenEchtheid](http://www.ep-online.nl/ControlerenEchtheid)

# Lijst van zaken



## Persoonlijke gegevens

Adres te verkopen woning:

Haydnplantsoen 82, 1323 EH, Almere

Datum:

09-03-2026

Voor de onderstaande zaken -ongeacht of ze roerend dan wel onroerend zijn- geldt dat ze soms wel en soms niet in de woning achterblijven. De lijst is bedoeld om duidelijkheid te scheppen om discussies achteraf te voorkomen.

	Blijft achter	Gaat mee	Kan worden overgenomen	N.v.t.
<b>Woning</b>				
<i>Interieur</i>				
<b>Verlichting, te weten:</b>				
Inbouwspots / dimmers	<input type="checkbox"/>	<input type="checkbox"/>	<input type="checkbox"/>	<input checked="" type="checkbox"/>
Opbouwspots / armaturen / lampen / dimmers	<input checked="" type="checkbox"/>	<input type="checkbox"/>	<input type="checkbox"/>	<input type="checkbox"/>
Losse (hang)lampen	<input type="checkbox"/>	<input type="checkbox"/>	<input type="checkbox"/>	<input checked="" type="checkbox"/>
<b>(Losse) kasten, legplanken, te weten:</b>				
(Losse) kasten	<input checked="" type="checkbox"/>	<input type="checkbox"/>	<input type="checkbox"/>	<input type="checkbox"/>
Boeken / legplanken	<input type="checkbox"/>	<input type="checkbox"/>	<input type="checkbox"/>	<input type="checkbox"/>
<b>Raamdecoratie/zonwering binnen, te weten:</b>				
Gordijnrails	<input type="checkbox"/>	<input type="checkbox"/>	<input type="checkbox"/>	<input checked="" type="checkbox"/>
Gordijnen	<input type="checkbox"/>	<input type="checkbox"/>	<input type="checkbox"/>	<input checked="" type="checkbox"/>
Overgordijnen	<input type="checkbox"/>	<input type="checkbox"/>	<input type="checkbox"/>	<input checked="" type="checkbox"/>
Vitrages	<input type="checkbox"/>	<input type="checkbox"/>	<input type="checkbox"/>	<input checked="" type="checkbox"/>
Rolgordijnen	<input checked="" type="checkbox"/>	<input type="checkbox"/>	<input type="checkbox"/>	<input type="checkbox"/>
Lamellen	<input type="checkbox"/>	<input type="checkbox"/>	<input type="checkbox"/>	<input checked="" type="checkbox"/>
Jaloezieën	<input checked="" type="checkbox"/>	<input type="checkbox"/>	<input type="checkbox"/>	<input type="checkbox"/>
(Losse) horren / rolhorren	<input type="checkbox"/>	<input type="checkbox"/>	<input type="checkbox"/>	<input type="checkbox"/>

## Vloerdecoratie, te weten:

# Lijst van zaken

---

Vloerbedekking	<input type="checkbox"/>	<input type="checkbox"/>	<input type="checkbox"/>	<input checked="" type="checkbox"/>
----------------	--------------------------	--------------------------	--------------------------	-------------------------------------

---

Parketvloer	<input type="checkbox"/>	<input type="checkbox"/>	<input type="checkbox"/>	<input checked="" type="checkbox"/>
-------------	--------------------------	--------------------------	--------------------------	-------------------------------------

---

Houten vloer(delen)	<input type="checkbox"/>	<input type="checkbox"/>	<input type="checkbox"/>	<input checked="" type="checkbox"/>
---------------------	--------------------------	--------------------------	--------------------------	-------------------------------------

---

Laminaat	<input checked="" type="checkbox"/>	<input type="checkbox"/>	<input type="checkbox"/>	<input type="checkbox"/>
----------	-------------------------------------	--------------------------	--------------------------	--------------------------

---

Plavuizen	<input type="checkbox"/>	<input type="checkbox"/>	<input type="checkbox"/>	<input checked="" type="checkbox"/>
-----------	--------------------------	--------------------------	--------------------------	-------------------------------------

---

Beneden vloer plak pvc vloer	<input type="checkbox"/>	<input type="checkbox"/>	<input type="checkbox"/>	<input type="checkbox"/>
------------------------------	--------------------------	--------------------------	--------------------------	--------------------------

---

## Open haard, kachel:

---

(Voorzet) openhaard met toebehoren	<input type="checkbox"/>	<input type="checkbox"/>	<input type="checkbox"/>	<input checked="" type="checkbox"/>
------------------------------------	--------------------------	--------------------------	--------------------------	-------------------------------------

---

Allesbrander	<input type="checkbox"/>	<input type="checkbox"/>	<input type="checkbox"/>	<input checked="" type="checkbox"/>
--------------	--------------------------	--------------------------	--------------------------	-------------------------------------

---

Houtkachel	<input type="checkbox"/>	<input type="checkbox"/>	<input type="checkbox"/>	<input checked="" type="checkbox"/>
------------	--------------------------	--------------------------	--------------------------	-------------------------------------

---

(Gas) kachels	<input type="checkbox"/>	<input type="checkbox"/>	<input type="checkbox"/>	<input checked="" type="checkbox"/>
---------------	--------------------------	--------------------------	--------------------------	-------------------------------------

---

Designradiator(en)	<input checked="" type="checkbox"/>	<input type="checkbox"/>	<input type="checkbox"/>	<input type="checkbox"/>
--------------------	-------------------------------------	--------------------------	--------------------------	--------------------------

---

Radiatorafwerking	<input type="checkbox"/>	<input type="checkbox"/>	<input type="checkbox"/>	<input checked="" type="checkbox"/>
-------------------	--------------------------	--------------------------	--------------------------	-------------------------------------

---

## Overige zaken, te weten:

---

Spiegelwanden	<input type="checkbox"/>	<input type="checkbox"/>	<input type="checkbox"/>	<input checked="" type="checkbox"/>
---------------	--------------------------	--------------------------	--------------------------	-------------------------------------

---

Schilderij ophang systeem	<input type="checkbox"/>	<input type="checkbox"/>	<input type="checkbox"/>	<input checked="" type="checkbox"/>
---------------------------	--------------------------	--------------------------	--------------------------	-------------------------------------

---

## Keuken

---

Keukenblok (met bovenkasten)	<input checked="" type="checkbox"/>	<input type="checkbox"/>	<input type="checkbox"/>	<input type="checkbox"/>
------------------------------	-------------------------------------	--------------------------	--------------------------	--------------------------

---

## Keuken (inbouw)apparatuur, te weten:

---

Kookplaat	<input checked="" type="checkbox"/>	<input type="checkbox"/>	<input type="checkbox"/>	<input type="checkbox"/>
-----------	-------------------------------------	--------------------------	--------------------------	--------------------------

---

(Gas) fornuis	<input type="checkbox"/>	<input type="checkbox"/>	<input type="checkbox"/>	<input checked="" type="checkbox"/>
---------------	--------------------------	--------------------------	--------------------------	-------------------------------------

---

Afzuigkap	<input checked="" type="checkbox"/>	<input type="checkbox"/>	<input type="checkbox"/>	<input type="checkbox"/>
-----------	-------------------------------------	--------------------------	--------------------------	--------------------------

# Lijst van zaken

Magnetron	<input checked="" type="checkbox"/>	<input type="checkbox"/>	<input type="checkbox"/>	<input type="checkbox"/>
Oven	<input checked="" type="checkbox"/>	<input type="checkbox"/>	<input type="checkbox"/>	<input type="checkbox"/>
Combi-oven / combi-magnetron	<input type="checkbox"/>	<input type="checkbox"/>	<input type="checkbox"/>	<input checked="" type="checkbox"/>
Koelkast	<input type="checkbox"/>	<input type="checkbox"/>	<input type="checkbox"/>	<input checked="" type="checkbox"/>
Vriezer	<input type="checkbox"/>	<input type="checkbox"/>	<input type="checkbox"/>	<input checked="" type="checkbox"/>
Koel-vriescombinatie	<input checked="" type="checkbox"/>	<input type="checkbox"/>	<input type="checkbox"/>	<input type="checkbox"/>
Vaatwasser	<input checked="" type="checkbox"/>	<input type="checkbox"/>	<input type="checkbox"/>	<input type="checkbox"/>
Quooker	<input type="checkbox"/>	<input type="checkbox"/>	<input type="checkbox"/>	<input checked="" type="checkbox"/>
Koffiezetapparaat	<input type="checkbox"/>	<input type="checkbox"/>	<input type="checkbox"/>	<input checked="" type="checkbox"/>

## Keukenaccessories, te weten:

Droogrek	<input type="checkbox"/>	<input type="checkbox"/>	<input type="checkbox"/>	<input checked="" type="checkbox"/>
----------	--------------------------	--------------------------	--------------------------	-------------------------------------

## Sanitair/sauna

### Toilet met de volgende toebehoren:

Toiletpot	<input checked="" type="checkbox"/>	<input type="checkbox"/>	<input type="checkbox"/>	<input type="checkbox"/>
Toiletrolhouder	<input checked="" type="checkbox"/>	<input type="checkbox"/>	<input type="checkbox"/>	<input type="checkbox"/>
Toiletborstel (houder)	<input checked="" type="checkbox"/>	<input type="checkbox"/>	<input type="checkbox"/>	<input type="checkbox"/>
Fontein	<input checked="" type="checkbox"/>	<input type="checkbox"/>	<input type="checkbox"/>	<input type="checkbox"/>

### Badkamer met de volgende toebehoren:

Ligbad	<input type="checkbox"/>	<input type="checkbox"/>	<input type="checkbox"/>	<input checked="" type="checkbox"/>
Jacuzzi / whirlpool	<input type="checkbox"/>	<input type="checkbox"/>	<input type="checkbox"/>	<input checked="" type="checkbox"/>
Douche (cabine / scherm)	<input checked="" type="checkbox"/>	<input type="checkbox"/>	<input type="checkbox"/>	<input type="checkbox"/>
Stoomdouche (cabine)	<input type="checkbox"/>	<input type="checkbox"/>	<input type="checkbox"/>	<input checked="" type="checkbox"/>

# Lijst van zaken

Wastafel	<input checked="" type="checkbox"/>	<input type="checkbox"/>	<input type="checkbox"/>	<input type="checkbox"/>
Wastafelmeubel	<input checked="" type="checkbox"/>	<input type="checkbox"/>	<input type="checkbox"/>	<input type="checkbox"/>
Planchet	<input type="checkbox"/>	<input type="checkbox"/>	<input type="checkbox"/>	<input checked="" type="checkbox"/>
Toiletkast	<input type="checkbox"/>	<input type="checkbox"/>	<input type="checkbox"/>	<input checked="" type="checkbox"/>
Toiletpot	<input checked="" type="checkbox"/>	<input type="checkbox"/>	<input type="checkbox"/>	<input type="checkbox"/>
Toiletrolhouder	<input checked="" type="checkbox"/>	<input type="checkbox"/>	<input type="checkbox"/>	<input type="checkbox"/>
Toiletborstel (houder)	<input checked="" type="checkbox"/>	<input type="checkbox"/>	<input type="checkbox"/>	<input type="checkbox"/>
Sauna met toebehoren	<input type="checkbox"/>	<input type="checkbox"/>	<input type="checkbox"/>	<input type="checkbox"/>

## *Exterieur/Installaties/Veiligheid/Energiebesparing*

Schotel / antenne	<input type="checkbox"/>	<input type="checkbox"/>	<input type="checkbox"/>	<input checked="" type="checkbox"/>
Brievenbus	<input checked="" type="checkbox"/>	<input type="checkbox"/>	<input type="checkbox"/>	<input type="checkbox"/>
Kluis	<input type="checkbox"/>	<input type="checkbox"/>	<input type="checkbox"/>	<input checked="" type="checkbox"/>
(Voordeur) bel	<input checked="" type="checkbox"/>	<input type="checkbox"/>	<input type="checkbox"/>	<input type="checkbox"/>
Alarminstallatie	<input type="checkbox"/>	<input type="checkbox"/>	<input type="checkbox"/>	<input checked="" type="checkbox"/>
(Veiligheids) sloten en overige inbraakpreventie	<input checked="" type="checkbox"/>	<input type="checkbox"/>	<input type="checkbox"/>	<input type="checkbox"/>
Rookmelders	<input type="checkbox"/>	<input type="checkbox"/>	<input type="checkbox"/>	<input checked="" type="checkbox"/>
(Klok) thermostaat	<input type="checkbox"/>	<input type="checkbox"/>	<input type="checkbox"/>	<input checked="" type="checkbox"/>
Airconditioning	<input checked="" type="checkbox"/>	<input type="checkbox"/>	<input type="checkbox"/>	<input type="checkbox"/>
Screens	<input checked="" type="checkbox"/>	<input type="checkbox"/>	<input type="checkbox"/>	<input type="checkbox"/>
Rolluiken	<input checked="" type="checkbox"/>	<input type="checkbox"/>	<input type="checkbox"/>	<input type="checkbox"/>
Zonwering buiten	<input checked="" type="checkbox"/>	<input type="checkbox"/>	<input type="checkbox"/>	<input type="checkbox"/>

**Warmwatervoorziening, te weten:**

# Lijst van zaken

CV-installatie	<input type="checkbox"/>	<input type="checkbox"/>	<input type="checkbox"/>	<input checked="" type="checkbox"/>
----------------	--------------------------	--------------------------	--------------------------	-------------------------------------

Boiler	<input type="checkbox"/>	<input type="checkbox"/>	<input type="checkbox"/>	<input checked="" type="checkbox"/>
--------	--------------------------	--------------------------	--------------------------	-------------------------------------

Geiser	<input type="checkbox"/>	<input type="checkbox"/>	<input type="checkbox"/>	<input checked="" type="checkbox"/>
--------	--------------------------	--------------------------	--------------------------	-------------------------------------

## Isolatievoorzieningen (voorzetramen/radiatorfolie etc.), te weten:

Voorzetramen	<input type="checkbox"/>	<input type="checkbox"/>	<input type="checkbox"/>	<input checked="" type="checkbox"/>
--------------	--------------------------	--------------------------	--------------------------	-------------------------------------

Radiatorfolie	<input type="checkbox"/>	<input type="checkbox"/>	<input type="checkbox"/>	<input checked="" type="checkbox"/>
---------------	--------------------------	--------------------------	--------------------------	-------------------------------------

## Overige zaken, te weten:

Telefoonaansluiting / internetaansluiting	<input checked="" type="checkbox"/>	<input type="checkbox"/>	<input type="checkbox"/>	<input type="checkbox"/>
---	-------------------------------------	--------------------------	--------------------------	--------------------------

Veiligheidsschakelaar wasautomaat	<input type="checkbox"/>	<input type="checkbox"/>	<input type="checkbox"/>	<input checked="" type="checkbox"/>
-----------------------------------	--------------------------	--------------------------	--------------------------	-------------------------------------

Waterslot wasautomaat	<input type="checkbox"/>	<input type="checkbox"/>	<input type="checkbox"/>	<input checked="" type="checkbox"/>
-----------------------	--------------------------	--------------------------	--------------------------	-------------------------------------

Zonnepanelen	<input type="checkbox"/>	<input type="checkbox"/>	<input type="checkbox"/>	<input checked="" type="checkbox"/>
--------------	--------------------------	--------------------------	--------------------------	-------------------------------------

Oplaadpunt elektrische auto	<input type="checkbox"/>	<input type="checkbox"/>	<input type="checkbox"/>	<input checked="" type="checkbox"/>
-----------------------------	--------------------------	--------------------------	--------------------------	-------------------------------------

## Tuin

### Inrichting

Tuinaanleg / bestrating	<input checked="" type="checkbox"/>	<input type="checkbox"/>	<input type="checkbox"/>	<input type="checkbox"/>
-------------------------	-------------------------------------	--------------------------	--------------------------	--------------------------

Beplanting	<input checked="" type="checkbox"/>	<input type="checkbox"/>	<input type="checkbox"/>	<input type="checkbox"/>
------------	-------------------------------------	--------------------------	--------------------------	--------------------------

### Verlichting/installaties

Buitenverlichting	<input checked="" type="checkbox"/>	<input type="checkbox"/>	<input type="checkbox"/>	<input type="checkbox"/>
-------------------	-------------------------------------	--------------------------	--------------------------	--------------------------

Tijd- of schemerschakelaar / bewegingsmelder	<input checked="" type="checkbox"/>	<input type="checkbox"/>	<input type="checkbox"/>	<input type="checkbox"/>
--	-------------------------------------	--------------------------	--------------------------	--------------------------

### Bebouwing

Tuinhuis / buitenberging	<input checked="" type="checkbox"/>	<input type="checkbox"/>	<input type="checkbox"/>	<input type="checkbox"/>
--------------------------	-------------------------------------	--------------------------	--------------------------	--------------------------

Kasten / werkbank in tuinhuis / berging	<input checked="" type="checkbox"/>	<input type="checkbox"/>	<input type="checkbox"/>	<input type="checkbox"/>
---	-------------------------------------	--------------------------	--------------------------	--------------------------

# Lijst van zaken

---

(Broei) kas	<input type="checkbox"/>	<input type="checkbox"/>	<input type="checkbox"/>	<input type="checkbox"/>
-------------	--------------------------	--------------------------	--------------------------	--------------------------

## Overige zaken

---

(Sier) hek	<input checked="" type="checkbox"/>	<input type="checkbox"/>	<input type="checkbox"/>	<input type="checkbox"/>
------------	-------------------------------------	--------------------------	--------------------------	--------------------------

---

Vlaggenmast (houder)	<input type="checkbox"/>	<input type="checkbox"/>	<input type="checkbox"/>	<input checked="" type="checkbox"/>
----------------------	--------------------------	--------------------------	--------------------------	-------------------------------------

## Overig

Zijn er zaken die geen eigendom zijn van verkoper omdat er sprake is van een leasecontract of huurcontract. Zo ja, neemt verkoper de zaak mee of wordt het betreffende contract overgenomen?

Ja      Nee      Gaat mee      Moet worden overgenomen

---

CV	<input checked="" type="checkbox"/>	<input type="checkbox"/>	<input type="checkbox"/>	<input checked="" type="checkbox"/>
----	-------------------------------------	--------------------------	--------------------------	-------------------------------------

---

Boiler	<input checked="" type="checkbox"/>	<input type="checkbox"/>	<input type="checkbox"/>	<input checked="" type="checkbox"/>
--------	-------------------------------------	--------------------------	--------------------------	-------------------------------------

---

Zonnepanelen	<input type="checkbox"/>	<input type="checkbox"/>	<input type="checkbox"/>	<input type="checkbox"/>
--------------	--------------------------	--------------------------	--------------------------	--------------------------

Voor akkoord,

De opdrachtgever/verkoper,  
(en echtgeno(o)t(e)/partner)

plaats en datum:

Koper,  
(en echtgeno(o)t(e)/partner)

plaats en datum:

# List of goods



## Personal details

Address of house to be sold:

Haydnplantsoen 82, 1323 EH, Almere

date:

09-03-2026

For the items below -regardless of whether they are movable or immovable- they sometimes remain in the home and sometimes not. The list is intended to create clarity in order to avoid discussions afterwards.

	Stays behind	Coming with	Can be acquired	N/A
<b>House</b>				
<b>Interior</b>				
<b>Lighting, namely:</b>				
Recessed spotlights / dimmers	<input type="checkbox"/>	<input type="checkbox"/>	<input type="checkbox"/>	<input checked="" type="checkbox"/>
Surface mounted spots / fixtures / lamps / dimmers	<input checked="" type="checkbox"/>	<input type="checkbox"/>	<input type="checkbox"/>	<input type="checkbox"/>
Loose (hanging) lamps	<input type="checkbox"/>	<input type="checkbox"/>	<input type="checkbox"/>	<input checked="" type="checkbox"/>
<b>(Seperate) cabinets, shelves, namely:</b>				
(Seperate) cabinets	<input checked="" type="checkbox"/>	<input type="checkbox"/>	<input type="checkbox"/>	<input type="checkbox"/>
Books / shelves	<input type="checkbox"/>	<input type="checkbox"/>	<input type="checkbox"/>	<input type="checkbox"/>
<b>Window decoration / blinds inside, namely:</b>				
Curtain rails	<input type="checkbox"/>	<input type="checkbox"/>	<input type="checkbox"/>	<input checked="" type="checkbox"/>
Curtains	<input type="checkbox"/>	<input type="checkbox"/>	<input type="checkbox"/>	<input checked="" type="checkbox"/>
Drapes	<input type="checkbox"/>	<input type="checkbox"/>	<input type="checkbox"/>	<input checked="" type="checkbox"/>
Net curtains	<input type="checkbox"/>	<input type="checkbox"/>	<input type="checkbox"/>	<input checked="" type="checkbox"/>
Roller blinds	<input checked="" type="checkbox"/>	<input type="checkbox"/>	<input type="checkbox"/>	<input type="checkbox"/>
Slats	<input type="checkbox"/>	<input type="checkbox"/>	<input type="checkbox"/>	<input checked="" type="checkbox"/>
Blinds	<input checked="" type="checkbox"/>	<input type="checkbox"/>	<input type="checkbox"/>	<input type="checkbox"/>
(Separate) fly screens / roller fly screens	<input type="checkbox"/>	<input type="checkbox"/>	<input type="checkbox"/>	<input type="checkbox"/>

## Floor decoration, namely:

# List of goods

---

Carpeting	<input type="checkbox"/>	<input type="checkbox"/>	<input type="checkbox"/>	<input checked="" type="checkbox"/>
-----------	--------------------------	--------------------------	--------------------------	-------------------------------------

---

Parquet floor	<input type="checkbox"/>	<input type="checkbox"/>	<input type="checkbox"/>	<input checked="" type="checkbox"/>
---------------	--------------------------	--------------------------	--------------------------	-------------------------------------

---

Wooden floor(parts)	<input type="checkbox"/>	<input type="checkbox"/>	<input type="checkbox"/>	<input checked="" type="checkbox"/>
---------------------	--------------------------	--------------------------	--------------------------	-------------------------------------

---

Laminate flooring	<input checked="" type="checkbox"/>	<input type="checkbox"/>	<input type="checkbox"/>	<input type="checkbox"/>
-------------------	-------------------------------------	--------------------------	--------------------------	--------------------------

---

Tiles	<input type="checkbox"/>	<input type="checkbox"/>	<input type="checkbox"/>	<input checked="" type="checkbox"/>
-------	--------------------------	--------------------------	--------------------------	-------------------------------------

---

Beneden vloer plak pvc vloer	<input type="checkbox"/>	<input type="checkbox"/>	<input type="checkbox"/>	<input type="checkbox"/>
------------------------------	--------------------------	--------------------------	--------------------------	--------------------------

---

## Fireplace, stove:

---

(Front) fireplace with accessories	<input type="checkbox"/>	<input type="checkbox"/>	<input type="checkbox"/>	<input checked="" type="checkbox"/>
------------------------------------	--------------------------	--------------------------	--------------------------	-------------------------------------

---

Wood burner	<input type="checkbox"/>	<input type="checkbox"/>	<input type="checkbox"/>	<input checked="" type="checkbox"/>
-------------	--------------------------	--------------------------	--------------------------	-------------------------------------

---

Wood stove	<input type="checkbox"/>	<input type="checkbox"/>	<input type="checkbox"/>	<input checked="" type="checkbox"/>
------------	--------------------------	--------------------------	--------------------------	-------------------------------------

---

(Gas) heaters	<input type="checkbox"/>	<input type="checkbox"/>	<input type="checkbox"/>	<input checked="" type="checkbox"/>
---------------	--------------------------	--------------------------	--------------------------	-------------------------------------

---

Designer radiator(s)	<input checked="" type="checkbox"/>	<input type="checkbox"/>	<input type="checkbox"/>	<input type="checkbox"/>
----------------------	-------------------------------------	--------------------------	--------------------------	--------------------------

---

Radiator finish	<input type="checkbox"/>	<input type="checkbox"/>	<input type="checkbox"/>	<input checked="" type="checkbox"/>
-----------------	--------------------------	--------------------------	--------------------------	-------------------------------------

---

## Other interior, namely:

---

Mirror walls	<input type="checkbox"/>	<input type="checkbox"/>	<input type="checkbox"/>	<input checked="" type="checkbox"/>
--------------	--------------------------	--------------------------	--------------------------	-------------------------------------

---

Picture hanging system	<input type="checkbox"/>	<input type="checkbox"/>	<input type="checkbox"/>	<input checked="" type="checkbox"/>
------------------------	--------------------------	--------------------------	--------------------------	-------------------------------------

---

## *Kitchen*

---

Kitchen unit (with upper cabinets)	<input checked="" type="checkbox"/>	<input type="checkbox"/>	<input type="checkbox"/>	<input type="checkbox"/>
------------------------------------	-------------------------------------	--------------------------	--------------------------	--------------------------

---

## Kitchen (built-in) equipment, namely:

---

Cooker	<input checked="" type="checkbox"/>	<input type="checkbox"/>	<input type="checkbox"/>	<input type="checkbox"/>
--------	-------------------------------------	--------------------------	--------------------------	--------------------------

---

Stove	<input type="checkbox"/>	<input type="checkbox"/>	<input type="checkbox"/>	<input checked="" type="checkbox"/>
-------	--------------------------	--------------------------	--------------------------	-------------------------------------

---

Extractor hood	<input checked="" type="checkbox"/>	<input type="checkbox"/>	<input type="checkbox"/>	<input type="checkbox"/>
----------------	-------------------------------------	--------------------------	--------------------------	--------------------------

# List of goods

Microwave	<input checked="" type="checkbox"/>	<input type="checkbox"/>	<input type="checkbox"/>	<input type="checkbox"/>
Oven	<input checked="" type="checkbox"/>	<input type="checkbox"/>	<input type="checkbox"/>	<input type="checkbox"/>
Combi oven / combi microwave	<input type="checkbox"/>	<input type="checkbox"/>	<input type="checkbox"/>	<input checked="" type="checkbox"/>
Refrigerator	<input type="checkbox"/>	<input type="checkbox"/>	<input type="checkbox"/>	<input checked="" type="checkbox"/>
Freezer	<input type="checkbox"/>	<input type="checkbox"/>	<input type="checkbox"/>	<input checked="" type="checkbox"/>
Refrigerator with freezer	<input checked="" type="checkbox"/>	<input type="checkbox"/>	<input type="checkbox"/>	<input type="checkbox"/>
Dishwasher	<input checked="" type="checkbox"/>	<input type="checkbox"/>	<input type="checkbox"/>	<input type="checkbox"/>
Quooker	<input type="checkbox"/>	<input type="checkbox"/>	<input type="checkbox"/>	<input checked="" type="checkbox"/>
Coffee machine	<input type="checkbox"/>	<input type="checkbox"/>	<input type="checkbox"/>	<input checked="" type="checkbox"/>

## Kitchen accessories, namely:

Drying rack	<input type="checkbox"/>	<input type="checkbox"/>	<input type="checkbox"/>	<input checked="" type="checkbox"/>
-------------	--------------------------	--------------------------	--------------------------	-------------------------------------

## Sanitary/sauna

### Toilet with the following accessories:

Toilet bowl	<input checked="" type="checkbox"/>	<input type="checkbox"/>	<input type="checkbox"/>	<input type="checkbox"/>
Toilet roll holder	<input checked="" type="checkbox"/>	<input type="checkbox"/>	<input type="checkbox"/>	<input type="checkbox"/>
Toilet brush (holder)	<input checked="" type="checkbox"/>	<input type="checkbox"/>	<input type="checkbox"/>	<input type="checkbox"/>
Fountain	<input checked="" type="checkbox"/>	<input type="checkbox"/>	<input type="checkbox"/>	<input type="checkbox"/>

### Bathroom with the following accessories:

Bathtub	<input type="checkbox"/>	<input type="checkbox"/>	<input type="checkbox"/>	<input checked="" type="checkbox"/>
Jacuzzi / whirlpool	<input type="checkbox"/>	<input type="checkbox"/>	<input type="checkbox"/>	<input checked="" type="checkbox"/>
Shower (cabin / screen)	<input checked="" type="checkbox"/>	<input type="checkbox"/>	<input type="checkbox"/>	<input type="checkbox"/>
Steam shower (cabin)	<input type="checkbox"/>	<input type="checkbox"/>	<input type="checkbox"/>	<input checked="" type="checkbox"/>

# List of goods

Sink	<input checked="" type="checkbox"/>	<input type="checkbox"/>	<input type="checkbox"/>	<input type="checkbox"/>
Sink furniture	<input checked="" type="checkbox"/>	<input type="checkbox"/>	<input type="checkbox"/>	<input type="checkbox"/>
Shelf	<input type="checkbox"/>	<input type="checkbox"/>	<input type="checkbox"/>	<input checked="" type="checkbox"/>
Toilet closet	<input type="checkbox"/>	<input type="checkbox"/>	<input type="checkbox"/>	<input checked="" type="checkbox"/>
Toilet bowl	<input checked="" type="checkbox"/>	<input type="checkbox"/>	<input type="checkbox"/>	<input type="checkbox"/>
Toilet roll holder	<input checked="" type="checkbox"/>	<input type="checkbox"/>	<input type="checkbox"/>	<input type="checkbox"/>
Toilet brush (holder)	<input checked="" type="checkbox"/>	<input type="checkbox"/>	<input type="checkbox"/>	<input type="checkbox"/>
Sauna	<input type="checkbox"/>	<input type="checkbox"/>	<input type="checkbox"/>	<input type="checkbox"/>

## *Exterior/Installations/Security/Energy saving*

Dish / antenna	<input type="checkbox"/>	<input type="checkbox"/>	<input type="checkbox"/>	<input checked="" type="checkbox"/>
Letter box	<input checked="" type="checkbox"/>	<input type="checkbox"/>	<input type="checkbox"/>	<input type="checkbox"/>
Vault	<input type="checkbox"/>	<input type="checkbox"/>	<input type="checkbox"/>	<input checked="" type="checkbox"/>
(Front door) bell	<input checked="" type="checkbox"/>	<input type="checkbox"/>	<input type="checkbox"/>	<input type="checkbox"/>
Alarm system	<input type="checkbox"/>	<input type="checkbox"/>	<input type="checkbox"/>	<input checked="" type="checkbox"/>
(Security) locks and other burglary prevention	<input checked="" type="checkbox"/>	<input type="checkbox"/>	<input type="checkbox"/>	<input type="checkbox"/>
Smoke detectors	<input type="checkbox"/>	<input type="checkbox"/>	<input type="checkbox"/>	<input checked="" type="checkbox"/>
(Clock) thermostat	<input type="checkbox"/>	<input type="checkbox"/>	<input type="checkbox"/>	<input checked="" type="checkbox"/>
Airconditioning	<input checked="" type="checkbox"/>	<input type="checkbox"/>	<input type="checkbox"/>	<input type="checkbox"/>
Screens	<input checked="" type="checkbox"/>	<input type="checkbox"/>	<input type="checkbox"/>	<input type="checkbox"/>
Rolling shutter(s)	<input checked="" type="checkbox"/>	<input type="checkbox"/>	<input type="checkbox"/>	<input type="checkbox"/>
Sun protection outside	<input checked="" type="checkbox"/>	<input type="checkbox"/>	<input type="checkbox"/>	<input type="checkbox"/>

**Hot water supply, namely:**

# List of goods

---

Central heating system	<input type="checkbox"/>	<input type="checkbox"/>	<input type="checkbox"/>	<input checked="" type="checkbox"/>
------------------------	--------------------------	--------------------------	--------------------------	-------------------------------------

---

Boiler	<input type="checkbox"/>	<input type="checkbox"/>	<input type="checkbox"/>	<input checked="" type="checkbox"/>
--------	--------------------------	--------------------------	--------------------------	-------------------------------------

---

Heater	<input type="checkbox"/>	<input type="checkbox"/>	<input type="checkbox"/>	<input checked="" type="checkbox"/>
--------	--------------------------	--------------------------	--------------------------	-------------------------------------

---

## Insulation facilities (additional windows/radiator foil, etc.), namely:

---

Additional windows	<input type="checkbox"/>	<input type="checkbox"/>	<input type="checkbox"/>	<input checked="" type="checkbox"/>
--------------------	--------------------------	--------------------------	--------------------------	-------------------------------------

---

Radiator foil	<input type="checkbox"/>	<input type="checkbox"/>	<input type="checkbox"/>	<input checked="" type="checkbox"/>
---------------	--------------------------	--------------------------	--------------------------	-------------------------------------

---

## Other matters, namely:

---

Telephone connection / internet connection	<input checked="" type="checkbox"/>	<input type="checkbox"/>	<input type="checkbox"/>	<input type="checkbox"/>
--	-------------------------------------	--------------------------	--------------------------	--------------------------

---

Washing machine safety switch	<input type="checkbox"/>	<input type="checkbox"/>	<input type="checkbox"/>	<input checked="" type="checkbox"/>
-------------------------------	--------------------------	--------------------------	--------------------------	-------------------------------------

---

Water seal washing machine	<input type="checkbox"/>	<input type="checkbox"/>	<input type="checkbox"/>	<input checked="" type="checkbox"/>
----------------------------	--------------------------	--------------------------	--------------------------	-------------------------------------

---

Solar panels	<input type="checkbox"/>	<input type="checkbox"/>	<input type="checkbox"/>	<input checked="" type="checkbox"/>
--------------	--------------------------	--------------------------	--------------------------	-------------------------------------

---

Electric car charging point	<input type="checkbox"/>	<input type="checkbox"/>	<input type="checkbox"/>	<input checked="" type="checkbox"/>
-----------------------------	--------------------------	--------------------------	--------------------------	-------------------------------------

## Garden

### *Garden decor*

---

Garden landscaping / paving	<input checked="" type="checkbox"/>	<input type="checkbox"/>	<input type="checkbox"/>	<input type="checkbox"/>
-----------------------------	-------------------------------------	--------------------------	--------------------------	--------------------------

---

Planting	<input checked="" type="checkbox"/>	<input type="checkbox"/>	<input type="checkbox"/>	<input type="checkbox"/>
----------	-------------------------------------	--------------------------	--------------------------	--------------------------

### *Garden lighting/installations*

---

Outdoor lighting	<input checked="" type="checkbox"/>	<input type="checkbox"/>	<input type="checkbox"/>	<input type="checkbox"/>
------------------	-------------------------------------	--------------------------	--------------------------	--------------------------

---

Time or twilight switch / motion detector	<input checked="" type="checkbox"/>	<input type="checkbox"/>	<input type="checkbox"/>	<input type="checkbox"/>
---	-------------------------------------	--------------------------	--------------------------	--------------------------

### *Garden building*

---

Garden house / outdoor storage	<input checked="" type="checkbox"/>	<input type="checkbox"/>	<input type="checkbox"/>	<input type="checkbox"/>
--------------------------------	-------------------------------------	--------------------------	--------------------------	--------------------------

---

Cabinets / workbench in garden house / storage room	<input checked="" type="checkbox"/>	<input type="checkbox"/>	<input type="checkbox"/>	<input type="checkbox"/>
---	-------------------------------------	--------------------------	--------------------------	--------------------------

# List of goods

---

Greenhouse	<input type="checkbox"/>	<input type="checkbox"/>	<input type="checkbox"/>	<input type="checkbox"/>
------------	--------------------------	--------------------------	--------------------------	--------------------------

## Other matters

---

(Ornamental) fence	<input checked="" type="checkbox"/>	<input type="checkbox"/>	<input type="checkbox"/>	<input type="checkbox"/>
--------------------	-------------------------------------	--------------------------	--------------------------	--------------------------

---

Flagpole (holder)	<input type="checkbox"/>	<input type="checkbox"/>	<input type="checkbox"/>	<input checked="" type="checkbox"/>
-------------------	--------------------------	--------------------------	--------------------------	-------------------------------------

## Other

Are there items that are not the property of the seller because there is a lease or rental contract. If so, does the seller take over the item or will the relevant contract be taken over?

	Yes	No	Comin g with	Must be acquired
--	-----	----	-----------------	---------------------

---

Central heating	<input checked="" type="checkbox"/>	<input type="checkbox"/>	<input type="checkbox"/>	<input checked="" type="checkbox"/>
-----------------	-------------------------------------	--------------------------	--------------------------	-------------------------------------

---

Boiler	<input checked="" type="checkbox"/>	<input type="checkbox"/>	<input type="checkbox"/>	<input checked="" type="checkbox"/>
--------	-------------------------------------	--------------------------	--------------------------	-------------------------------------

---

Solar panels	<input type="checkbox"/>	<input type="checkbox"/>	<input type="checkbox"/>	<input type="checkbox"/>
--------------	--------------------------	--------------------------	--------------------------	--------------------------

For agreement,

The client/seller,  
(and spouse/partner)

location and date:

Buyer,  
(and spouse/partner)

location and date:



## Vragenlijst voor de verkoop van een woning

Indien u dat nodig vindt, kunt u nadere informatie geven aan het einde van deze vragenlijst of bij de tekst. Als u twijfelt over de juiste beantwoording of als u een vraag niet begrijpt, zet dan een vraagteken voor de vraag. Neem vervolgens zo snel mogelijk contact op met uw Vastgoed Nederland makelaar. Indien de vraag niet van toepassing is kunt u deze doorhalen. Een kopie van de vragenlijst over de woning wordt verstrekt aan de koper. Tevens wordt doorgaans een kopie van de vragenlijst als bijlage aan de koopakte gehecht.

### Woning

In de vragenlijst wordt de term 'woning' gebruikt. De term woning moet ruim worden uitgelegd. De term 'woning' in de vragenlijst ziet op de gehele onroerende zaak inclusief de aanhorigheden, zoals bijvoorbeeld een garage, berging, loods, tuin e.d.

### Doel vragenlijst

De vragenlijst geeft vorm, inhoud en structuur aan de mededelingsplicht. De mededelingsplicht strekt niet verder dan dat u als verkoper ten tijde van het sluiten van de overeenkomst aan de koper meedeelt wat u bekend is omtrent de woning. De vragenlijst beoogt geen garanties te geven, maar heeft een informatief karakter.

Doorgaans de meeste vragen uit de vragenlijst kunt u beantwoorden met 'ja', 'nee' of 'niet bekend'. De open vragen zijn voorzien van een tekstveld. Hier kunt u zelf uw antwoord formuleren. Als u geen antwoord kunt geven op de vraag, dan kunt u aangeven dat het antwoord u niet bekend is.

### Gegevens over de woning:

Adres te verkopen woning:

Haydnplantsoen 82, 1323 EH Almere

### 1. Bijzonderheden

- a. Zijn er nadat u het perceel in eigendom hebt gekregen nog andere, eventuele aanvullende notariële of onderhandse akten opgesteld met betrekking tot het perceel?  ja  nee  
Zo ja, welke?
- b. Zijn er mondelinge of schriftelijke afspraken gemaakt over aangrenzende percelen (*denk hierbij aan regelingen voor het gebruik van een poort, schuur, garage, tuin, overeenkomsten met meerdere burens toezeggingen, erfafscheidingen*)?  niet bekend  ja  nee  
Zo ja, welke zijn dat?
- c. Wijken de huidige terreinafscheidingen af van de kadastrale eigendomsgrenzen (*denk hierbij ook aan strookjes grond van de gemeente die u in gebruik heeft, of grond van u die gebruikt wordt door de burens*)?  niet bekend  ja  nee  
Zo ja, waaruit bestaat die afwijking?

- d. Is een gedeelte van de woning, schuur, garage of schutting gebouwd op grond van de burens of andersom?  niet bekend  ja  nee  
 Zo ja, graag nader toelichten:
- e. Heeft u grond van derden in gebruik?  niet bekend  ja  nee  
 Zo ja, welke grond?
- f. Rusten er 'bijzondere lasten en beperkingen' op de woning en/of het perceel  ja  nee  
*(Bijzondere lasten en beperkingen kunnen privaatrechtelijke beperkingen zijn zoals (lijdende) erfdienstbaarheden (bijvoorbeeld een recht van overpad), kwalitatieve verplichtingen, kettingbedingen, vruchtgebruik, voorkeursrecht (bijvoorbeeld een eerste recht van koop), opstalrecht, erfpacht, huurkoop. Het kan ook gaan om publiekrechtelijke beperkingen zoals een aanschrijving van de gemeente in het kader van een illegale verbouwing)?*  
 Zo ja, welke?
- g. Is de Wet voorkeursrecht gemeenten van toepassing?  ja  nee
- h. Is er een anti-speculatiebeding en/of zelfbewoningsplicht van toepassing op de woning?  ja  nee  
 Zo ja, hoe lang nog?
- i. Is er sprake van een beschermd stads- of dorpsgezicht of loopt er een procedure tot aanwijzing daartoe?  ja  nee  
 Is er sprake van een gemeentelijk-, provinciaal-of rijksmonument of loopt er een procedure tot aanwijzing daartoe?  ja  nee  
 Is er volgens het bestemmingsplan sprake van een beeldbepalend of karakteristiek object?  ja  nee
- j. Is er sprake (geweest) van ruilverkaveling?  ja  nee  
 Zo ja, moet u hiervoor ruilverkavelingsrente betalen?  ja  nee  
 Zo ja, hoeveel en voor hoe lang?  
 Bedrag: €  
 Duur:
- k. Is er sprake van onteigening?  ja  nee
- l. Is de woning of de grond geheel of gedeeltelijk verhuurd of bij anderen in gebruik?  n.v.t.  ja  nee  
 Zo ja:  
 Is er een huurcontract/ gebruiksovereenkomst?  ja  nee  
 Indien er geen contract of overeenkomst is, beschrijf hieronder wat (mondeling) met de huurder/ gebruiker is afgesproken:  
 Welk gedeelte is verhuurd/ in gebruik gegeven?  
 Welke delen vallen onder gezamenlijk gebruik?

Welke zaken zijn van de huurder en mag hij verwijderen bij ontruiming (*bijvoorbeeld geiser, keuken, lampen*)?

Heeft de huurder een waarborgsom gestort?  ja  nee

Zo ja, hoeveel? €

Heeft u nog andere afspraken met de huurders gemaakt?  ja  nee

Zo ja, welke?

m. Is er over de woning een geschil/procedures gaande, al dan niet bij de rechter, huurcommissie of een andere instantie (*bijvoorbeeld onteigening/kwesties met burens, zoals erfdiensbaarheden, recht van overpad, erfafscheidingen e.d.*)?  ja  nee

Zo ja, welke is/zijn dat?

n. Is er bezwaar gemaakt tegen de waardebeschikking WOZ?  ja  nee

Zo ja, toelichting:

o. Zijn er door de overheid of nutsbedrijven verbeteringen of herstellingen voorgeschreven of aangekondigd die nog niet naar behoren zijn uitgevoerd?  ja  nee

Zo ja, welke?

p. Zijn er in het verleden subsidies of premies verstrekt die bij verkoop van de woning voor een deel kunnen worden teruggevorderd?  ja  nee

Zo ja, welke?

q. Is de woning onbewoonbaar verklaard of in het verleden ooit onbewoonbaar verklaard geweest?  ja  nee

Zo ja, waarom?

r. Is er bij verkoop sprake van een omzetbelastingheffing (*bijvoorbeeld omdat het een voormalig bedrijfsonroerendgoed is, of een woning met praktijkgedeelte, of omdat u pas ingrijpend verbouwd hebt*)?  ja  nee

Zo ja, waarom?

s. Hoe gebruikt u de woning nu (*bijvoorbeeld woning, praktijk, winkel opslag*)? Woning  
Is dat gebruik volgens de gemeente toegestaan?  ja  nee

Zo nee, heeft de gemeente dit strijdige gebruik wel eens bij u aangekaart?  ja  nee

Hoe heeft de gemeente dit strijdige gebruik bij u aangekaart?

## 2. Gevels

a. Is er sprake (geweest) van vochtdoorslag of aanhoudend vochtige plekken op de gevels?  ja  nee

Zo ja, waar?

b. Zijn er (gerepareerde) scheuren/beschadigingen in/aan de gevels aanwezig?  ja  nee

Zo ja, waar?

- c. Zijn de gevels tijdens de bouw geïsoleerd?  niet bekend  ja  nee  
 Zo nee, zijn de gevels daarna (deels) geïsoleerd?  niet bekend  ja  nee  
 Zo ja, wanneer heeft de isolatie van de gevels plaatsgevonden en met welk isolatiemateriaal?
- Heeft u een certificaat of bewijs van het na-isoleren?  ja  nee  
 Is er sprake van volledige isolatie?  niet bekend  ja  nee  
 Zo nee, welke delen van de gevels zijn er niet geïsoleerd?
- d. Zijn de gevels ooit gereinigd?  niet bekend  ja  nee  
 Zo ja, volgens welke methode en wanneer?

### 3. Dak(en)

- a. Hoe oud zijn de daken ongeveer?  
 Platte daken:  niet bekend  
 Overige daken: 1984
- b. Heeft u last van daklekkages (gehad)?  ja  nee  
 Zo ja, waar?  
 Rechtsvoor
- c. Zijn er in het verleden gebreken geconstateerd aan de dakconstructie zoals scheve, doorbuigende, krakende, beschadigde en/of aangetaste dakdelen?  ja  nee  
 Zo ja, waar?
- d. Heeft u het dak al eens (gedeeltelijk) laten vernieuwen c.q. laten repareren?  ja  nee  
 Zo ja, welk (gedeelte van het) dak en waarom?  
 Ivm de huidige lekkage die niet verholpen is zichtbaar
- e. Is het dak tijdens de bouw geïsoleerd?  
 Platte daken:  niet bekend  ja  nee  
 Overige daken:  niet bekend  ja  nee
- Zo nee, is het dak daarna geïsoleerd?  
 Platte daken:  niet bekend  ja  nee  
 Overige daken:  niet bekend  ja  nee  
 Zo ja, wanneer heeft de isolatie plaatsgevonden en met welk isolatiemateriaal?
- Heeft u een certificaat of bewijs van het na-isoleren?  ja  nee  
 Is er sprake van volledige isolatie?  
 Platte daken:  niet bekend  ja  nee  
 Overige daken:  niet bekend  ja  nee  
 Zo nee, welke delen zijn er niet geïsoleerd?
- f. Zijn de regenwaterafvoeren lek of verstopt?  ja  nee

Zo ja, toelichting:

- g. Zijn de dakgoten lek of verstopt?  ja  nee

Zo ja, toelichting:

#### 4. Kozijnen, ramen en deuren

- a. Van welk materiaal zijn de buitenkozijnen gemaakt (*bijvoorbeeld hout, kunststof of aluminium of een andersoortig materiaal*)?

Benedenverdieping hardhout en 1 en zolder kunststof

- b. Wanneer zijn de buitenkozijnen, ramen en deuren voor het laatst geschilderd?

3 jaar geleden

Is dit gebeurd door een erkend schildersbedrijf?

ja  nee

Zo ja, door wie?

Mario wolda

- c. Functioneren alle scharnieren en sloten?

ja  nee

Zo nee, toelichting:

- d. Zijn voor alle afsluitbare deuren, ramen etc. sleutels aanwezig?

ja  nee

Zo nee, voor welke deuren, ramen etc. niet?

- e. Is er sprake van isolerende beglazing?

ja  nee

Zo ja, welk type glas (*bijvoorbeeld HR, HR+, HR++ of HR+++*, zie de glassponning waarin doorgaans staat vermeld welke type glas er is geplaatst)?

HR ++

Is er sprake van isolerende beglazing in de gehele woning?

ja  nee

Zo nee, welke ramen zijn niet geïsoleerd?

- f. Is er bij de isolerende beglazing sprake van condensvorming tussen het glas (*denk aan lekkende ruiten*)?

ja  nee

Zo ja, waar?

#### 5. Vloeren, plafonds en wanden

- a. Is er sprake (geweest) van vochtdoorslag of optrekkend vocht op de vloeren, plafonds en/of wanden?

ja  nee

Zo ja, waar?

- b. Is er sprake (geweest) van schimmelvorming op de vloeren, plafonds en/of wanden?

ja  nee

Zo ja, waar?

- c. Zijn er (gerepareerde) of (verborgen) scheuren en/of beschadigingen in/aan vloeren, plafonds en/of wanden aanwezig?  ja  nee  
Zo ja, waar?
- d. Hebben zich in het verleden problemen voorgedaan met de afwerkingen (bijvoorbeeld loszittend tegelwerk, loslatend behang of spuitwerk, holklinkend of loszittend stucwerk, etc.)?  ja  nee  
Zo ja, waar?
- e. Is er sprake (geweest) van gebreken aan de vloerconstructie, zoals scheve, doorbuigende, krakende, beschadigde en/of aangetaste vloerdelen?  ja  nee  
Zo ja, waar?
- f. Is er sprake van vloerisolatie?  niet bekend  ja  nee  
Zo ja, wanneer heeft de isolatie van de vloer plaatsgevonden en met welk isolatiemateriaal?  
Heeft u een certificaat of bewijs van het na-isoleren?  ja  nee  
Is er sprake van volledige isolatie?  niet bekend  ja  nee  
Zo nee, welke delen zijn er niet geïsoleerd?

## 6. Fundering, kruipruimte en kelder

- a. Is er sprake (geweest) van gebreken aan de fundering?  niet bekend  ja  nee  
Zo ja, waar?
- b. Is de kruipruimte toegankelijk?  ja  nee  
Is de kruipruimte droog?  meestal  ja  nee  
Zo nee of meestal, toelichting:
- c. Is er sprake van vochtdoorslag door de kelderwand?  soms  ja  nee  
Zo ja of soms, toelichting?
- d. Is de grondwaterstand in de afgelopen jaren waarneembaar gewijzigd of is er sprake van wateroverlast geweest?  ja  nee  
Zo ja, heeft dit tot problemen geleid in de vorm van water in de kruipruimte c.q. kelder?  n.v.t.  ja  nee  
Zo nee, tot wat voor andere problemen heeft dit geleid?

## 7. Installaties

- a. Wat voor warmte-installatie(s) is/zijn er aanwezig in de woning (bijvoorbeeld cv-installatie, WTW-systeem, WKO-systeem, (hybride) warmtepomp, airconditioning, zonneboiler, elektrische boiler, pelletkachel dan wel een andere installatie)?  
Airconditioning begane grond en 1e verdieping  
Is/zijn de installatie(s) eigendom?  ja  nee

Zo nee, toelichting (*bijvoorbeeld de installatie(s) is/ zijn gehuurd of geleased. Tevens huur-/leaseprijs vermelden*):

Merk van de installatie(s):

LG

Type(nummer) van de installatie(s):

Installatiedatum van de installatie(s):

Maart 2025

Op welke datum is/zijn deze installatie(s) voor het laatst onderhouden?

Bekend bij installatiebedrijf die monitort de airco's

Is het onderhoud uitgevoerd door een erkend bedrijf?  ja  nee

Zo ja, door wie?

Cool airconditioning

- b. Zijn er de afgelopen tijd zaken opgevallen ten aanzien van de installatie(s)  ja  nee  
(*bijvoorbeeld de cv-installatie moet meer dan 1 keer per jaar bijgevuld worden of de installatie functioneert niet goed*)?

Zo ja, wat is u opgevallen?

- c. Zijn er radiatoren die niet warm worden?  ja  nee

Zo ja, welke?

- d. Zijn er radiatoren of (water)leidingen die lekken?  ja  nee

Zo ja, waar en welke?

- e. Zijn er radiatoren of (water)leidingen die ooit zijn bevroren?  ja  nee

Zo ja, waar?

- f. Heeft u vloerverwarming in de woning?  ja  nee

Zo ja, betreft dit elektrische vloerverwarming, vloerverwarming met warm water of anders?

elektrisch

warm water

overig, namelijk:

Waar bevindt zich de elektrische vloerverwarming?  n.v.t.

Waar bevindt zich de vloerverwarming met warm water?  n.v.t.

Waar bevindt zich de overige vloerverwarming?  n.v.t.

- g. Zijn er vertrekken die niet (goed) warm worden?  ja  nee

Zo ja, welke?

- h. Heeft de woning zonnepanelen die uw eigendom zijn?  ja  nee

Heeft de woning zonnepanelen die worden gehuurd of geleased?  ja  nee

Kan het huurcontract/ leasecontract worden overgenomen door koper?  niet bekend  ja  nee

Zo ja, dan overnamecontract opvragen.

Hoeveel zonnepanelen zijn er aanwezig? Aantal:

Zo ja, blijven de zonnepanelen achter?  nader overeen te komen  ja  nee

Wat is de capaciteit van één zonnepaneel? (De capaciteit van zonnepanelen wordt uitgedrukt in Wattpiek (Wp). Bijvoorbeeld één zonnepaneel levert 390 Wp)

Functioneren alle zonnepanelen?  niet bekend  ja  nee

Wat is het merk/ type van de zonnepanelen?

Maakt u gebruik van een app om de opbrengst van de zonnepanelen te bekijken?  ja  nee

Zo ja, welke?

In welk jaar zijn de zonnepanelen geplaatst en door wie?

Jaar:

Installateur:

Is de btw over het aankoopbedrag teruggevraagd van de belastingdienst?  ja  nee

Hoeveel stroom heeft u het afgelopen jaar opgewekt?

Jaar:

Aantal kWh:

Hoe lang zit er nog fabrieksgarantie op de zonnepanelen?

Zijn de zonnepanelen aangeschaft met subsidie?  ja  nee

Zo ja, moet de subsidie worden terugbetaald?  n.v.t.  ja  nee

Zo ja, welk bedrag moet worden terugbetaald? €

i. In welk jaar zijn voor het laatst de aanwezige schoorsteenkanalen/rookgasafvoeren geveegd/gereinigd?

j. Wanneer heeft u de aanwezige schoorsteenkanalen voor het laatst gebruikt? Nvt

Is de trek van aanwezige schoorsteenkanalen goed?  niet bekend  ja  nee

k. Zijn er onderdelen van de elektrische installatie vernieuwd (onder de elektrische installatie wordt verstaan alle elektra leidingen/ schakelaars stopcontacten, meterkast e.d.)?  niet bekend  ja  nee

Zo ja, wanneer en welke onderdelen?

medio januari 2025 muv de zolder zijn alle stopcontacten binnenwerk en buitenwerk compleet

vervangen inclusief een nieuwe meterkast die aan alle eisen voldoet aan de veiligheidseisen per januari 2025

Zijn er gebreken aan de elektrische installatie?  ja  nee  
Zo ja, welke?

l. Is er een laadpaal aanwezig voor een elektrische auto?  ja  nee  
Zo ja, blijft deze achter?  nader overeen te komen  ja  nee

m. Is er mechanische ventilatie of een soortgelijk systeem aanwezig?  ja  nee  
Zo ja, functioneert dit systeem naar behoren?  ja  nee  
Zo nee, toelichting:

Wanneer is dit systeem voor het laatst onderhouden?  
23-06-2025

Hoe oud is dit systeem ongeveer?  
7 jaar

n. Is er een domoticasysteem of een soortgelijk systeem aanwezig (*Een domoticasysteem bedient de verwarming, verlichting, verwarming, audio, ventilatie e.d. automatisch*)?  ja  nee  
Zo ja, functioneert dit systeem naar behoren?  ja  nee  
Zo nee, toelichting:

Hoe oud is dit systeem ongeveer?

o. Zijn er rookmelders op ieder verdieping aanwezig?  ja  nee  
Zo ja, hoe oud zijn de rookmelders ongeveer?

## 8. Sanitair, riolering en keuken

a. Zijn er beschadigingen aan wastafels, douche, bad, toiletten, gootstenen en kranen?  ja  nee  
Zo ja, welke?

b. Hoe oud is de badkamer ongeveer? 14 jaar

c. Lopen de afvoeren van wastafels, douche, bad, toiletten, gootstenen en kranen goed door?  ja  nee  
Zo nee, welke niet?

d. Is de woning aangesloten op het gemeentelijke riool?  ja  nee

e. Zijn er gebreken (geweest) aan de riolering, zoals breuken, stankoverlast, lekkages, etc.?  ja  nee

Zo ja, welke?

- f. Is er een andere voorziening, zoals een septictank, beerput of dergelijk aanwezig?  niet bekend  ja  nee

Zo ja, wat is er aanwezig en hoe dient dit te worden onderhouden?

- g. Van welk jaar dateert de keukenopstelling ongeveer? 2000

- h. Van welk jaar dateert de inbouwapparatuur ongeveer?

Functioneert alle inbouwapparatuur?  ja  nee

Zo nee, welk inbouwapparaat functioneert niet?

- i. Heeft u een kokend water kraan (bijvoorbeeld een Quooker kraan of een soortgelijke kraan)?  ja  nee

Zo ja, functioneert deze kraan naar behoren en hoe oud is deze kraan ongeveer?

## 9. Diversen

- a. Wat is het bouwjaar van de woning? 1984

- b. Zijn er asbesthoudende materialen in/op de woning/ bijgebouw(en) aanwezig (bijvoorbeeld asbest zeil, een asbestplaat die onder en/of achter de CV ketel is geplaatst, asbesthoudend isolatiemateriaal om de verwarmingsbuis, asbesthoudend koord bij oude cv-ketels/gaskachels, asbestgolfplaten e.d.)?  niet bekend  ja  nee

Zo ja, welke en waar?

- c. Blijft er in de woning zeil achter, al dan niet vastgelijmd, dat is aangeschaft tussen 1955 en 1982?  niet bekend  ja  nee

- d. Is er sprake van loden leidingen in de woning?  niet bekend  ja  nee

Zo ja, waar?

- e. Is er een Japanse duizendknoop aanwezig in de tuin? (Een Japanse duizendknoop is een exotische plant, welke moeilijk te verwijderen is. De sterke wortelstokken en stengels van de Japanse duizendknoop zijn in staat om schade te veroorzaken aan gebouwen, leidingen en wegen)  niet bekend  ja  nee

- f. Is er in puin/asbest afval in de grond/tuin aanwezig?  niet bekend  ja  nee

- g. Heeft u elders lekkages gehad (dus los van het dak/ sanitair/ riolering)?  niet bekend  ja  nee

- h. Is de grond verontreinigd?  niet bekend  ja  nee

- Zo ja, is er een onderzoeksrapport?  n.v.t.  ja  nee
- Zo ja, heeft de gemeente/provincie een onderzoeks- of saneringsbevel opgelegd?  n.v.t.  ja  nee
- i. Is er een olietank aanwezig of aanwezig geweest?  niet bekend  ja  nee
- Zo ja, is deze gesaneerd/verwijderd?  n.v.t.  ja  nee
- Als deze is gesaneerd, waar is de olietank op het perceel gesitueerd?
- Is er een Kiwa-certificaat aanwezig?  n.v.t.  ja  nee
- j. Is er sprake van overlast door ongedierte in of (rond)om de woning (*denk aan muizen, ratten, kakkerlakken, etc.*)?  ja  nee
- Zo ja, waar?
- k. Is de woning aangetast door houtworm, boktor, ander ongedierte of zwam?  niet bekend  ja  nee
- Zo ja, waar?
- Zo ja, is deze aantasting al eens behandeld?  n.v.t.  ja  nee
- Zo ja, waar?
- l. Is er sprake van chlorideschade (betonrot) (*betonrot komt vooral voor in kruipruimtes van woningen gebouwd tussen 1965 en 1981 die voorzien zijn van betonnen vloerelementen van het merk Kwaaitaal of Manta. Ook andere beton- elementen - bijvoorbeeld balkons - kunnen aangetast zijn*)?  niet bekend  ja  nee
- Zo ja, waar?
- m. Hebben er verbouwingen en/of aanbouwingen plaatsgevonden in en/of om de woning?  ja  nee
- Zo ja, welke ver-/aangebouwingen, in welk jaartal en door welk bedrijf zijn deze uitgevoerd?
- n. Zijn er verbouwingen of uitbreidingen uitgevoerd zonder omgevingsvergunning (voorheen bouwvergunning)?  niet bekend  ja  nee
- Zo ja, welke?
- o. Is er sprake van glasvezel internet?  niet bekend  ja  nee
- p. Bent u in het bezit van een definitief energieprestatiecertificaat/energielabel?  ja  nee
- Zo ja, welke label?
- Label A

## 10. Vaste lasten

- a. Hoeveel betaalde u voor de laatste aanslag onroerendezaakbelasting? € 412
- Belastingjaar: 2026

- b. Wat is de WOZ-waarde? € 417000  
 Peiljaar: 2026
- c. Hoeveel betaalde u voor de laatste aanslag waterschapslasten? € 331  
 Belastingjaar: 2026
- d. Hoeveel betaalde u voor de laatste aanslag gemeentelijke belastingen (zoals rioolheffing en afvalstoffenheffing e.d.)? € 715  
 Belastingjaar: 2026
- e. Welke voorschotbedragen betaalt u maandelijks aan de nutsbedrijven?
- Gas: €  
 Elektra: €  
 Water: €  
 Stadsverwarming: €  
 Anders: € 3020
- Wat is uw jaarverbruik voor gas/ elektriciteit en water?
- Gas m<sup>3</sup>  
 Elektriciteit hoog kWh  
 Elektriciteit laag kWh  
 Elektriciteit totaal 2400 kWh  
 Water 18 m<sup>3</sup>  
 Stadsverwarming 8 GJ  
 Anders:
- Met hoeveel bewoners bewoonde u de woning? aantal: 1 bewoners
- f. Zijn er lease- en/of huurkoopcontracten (bijvoorbeeld keuken, kozijnen, cv-ketel, etc.)?  ja  nee  
 Zo ja, welke?
- Zijn deze contracten overdraagbaar op de koper? *Let op! Veel lease- en huurkoopcontracten zijn niet langer overdraagbaar op een koper. Neem hiervoor contract op met de betreffende leverancier.*  ja  nee
- Hoe lang lopen de contracten nog en wat is de eventuele afkoopsom?
- Afkoopsom: €  
 Duur:
- g. Als er sprake is van erfpacht of opstalrecht:  
 Hoe hoog is dan de canon per jaar? €  
 Heeft u alle canons betaald?  n.v.t.  ja  nee  
 Is de canon afgekocht?  n.v.t.  ja  nee  
 Zo ja, tot wanneer?

- h. Heeft u alle gemeentelijke belastingen die u verschuldigd bent al betaald?  ja  nee  
 Zijn er variabele bedragen voor gemeenschappelijke poorten, inritten of terreinen?  ja  nee  
 Zo ja, hoe hoog en waarvoor? €
- i. Heeft u, om in de straat te parkeren, een parkeervergunning nodig?  ja  nee  
 Hoeveel parkeervergunningen kunnen er maximaal worden aangevraagd?  
 Wat zijn de kosten voor deze parkeervergunning(en) per jaar? €

**11. Garanties**

- Zijn er lopende onderhoudscontracten en/of garantieregelingen overdraagbaar aan de koper? (zoals dakbedekking, cv-installatie, dubbele beglazing, etc.)  ja  nee  
 Zo ja, welke?

**12. Nadere informatie (overige zaken die de koper naar uw mening moet weten):**

**INFORMATIEF KARAKTER VRAGENLIJST**

De vragenlijst geeft vorm, inhoud en structuur aan de mededelingsplicht van verkoper. De mededelingsplicht strekt niet verder dan dat verkoper ten tijde van het sluiten van de overeenkomst aan de koper mededeelt wat hem bekend is omtrent de woning. De vragenlijst beoogt geen garanties te geven, maar heeft een informatief karakter.

**ONDERTEKENING**

Verkoper(s) verklaart/verklaren alle hem/haar bekende feiten te hebben vermeld in dit formulier. Verkoper is zich ervan bewust dat hij/zij bij een niet juiste en/of volledige vermelding van feiten het risico loopt om aansprakelijk gesteld te worden door de koper. Verkoper verklaart de woning tot de eigendomsoverdracht op een manier te zullen bewonen en onderhouden welke in het maatschappelijk verkeer als gebruikelijk wordt beschouwd.

Ondergetekende(n) verkla(a)r(t)(en) voorgaande vragen volledig en naar waarheid te hebben ingevuld:

Naam:  
 Plaats:  
 Datum:

Naam:  
 Plaats:  
 Datum:

Handtekening:

Handtekening:

.....

.....

**Gegevens Vastgoed Nederland makelaar**

Kantoornaam: Simon Makelaardij B.V.  
 Adresgegevens: Microfoonstraat 74



## Questionnaire concerning the sale of a house

If you think it necessary, you can provide further information either at the end of the questionnaire or in the text. If you are in doubt about how to answer something, or if you do not understand a question, just put a question mark beside it. Please then contact the Vastgoed Nederland agent as soon as possible. Just cross out a question if it is not relevant. A copy of the questionnaire about the house is given to the buyer. In addition, a copy of the questionnaire is normally attached to the sales contract as an attachment.

### Property

The questionnaire uses the term 'house'. The term house should be interpreted broadly. The term 'house' in the questionnaire refers to the entire immovable property including appurtenances, such as a garage, storage space, shed, garden and the like.

### Purpose of questionnaire

The questionnaire provides shape, content and structure to the duty of disclosure. The duty of disclosure goes no further than sharing what you as the seller know about the house at the time of completing the contract. The questionnaire is not intended to provide guarantees and is of an informative nature.

Usually most of the questions in the questionnaire can be answered with 'yes', 'no' or 'not known'. The open-ended questions feature a text box. Here you can formulate your own answer. If you cannot answer the question, please indicate that the answer is not known to you.

### Details about the house:

Address of house to be sold:

Haydnplantsoen 82, 1323 EH Almere

### 1. Additional information

- a. After taking possession of the house were any other, additional notarial or private documents drawn up with regard to it?  yes  no  
If so, which?
- b. Have any verbal or written agreements been made concerning the neighbouring plots (*e.g. this could be any arrangements for the use of an entrance/gate, shed, garage, garden, agreements with commitments from several neighbours, boundary partitions*)?  not known  yes  no  
If so, what are they?
- c. Does the existing site fencing differ from the land registry property boundaries (*e.g. this could be strips of land you currently use that belong to the municipality, or your ground that is used by neighbours*)?  not known  yes  no  
If so, what sort of deviation is it?

- d. Is part of your house, shed, garage or fence built on ground belonging to the neighbours, or vice versa?  not known  yes  no  
If so, please give further explanation:
- e. Are you using ground belonging to a third party?  not known  yes  no  
If so, which ground?
- f. Do 'special burdens and restrictions;' apply to your house and/or property  yes  no  
(*'special burdens and restrictions' can be private law restrictions such as (guiding) easements (e.g., a right of way), qualitative obligations, chain clauses, usufruct, pre-emptive rights (for example, a first right of purchase), building rights, leasehold, lease purchase. It may also concern public law restrictions such as a notice from the municipality regarding illegal alterations*)?  
If so, which?
- g. Does the Municipal preferential rights Act apply?  yes  no
- h. Does an anti-speculation clause or a self-occupancy obligation apply to the house?  yes  no  
If so, for how much longer?
- i. Does urban or village conservation apply or is a procedure for such currently under way?  yes  no  
Does municipal, provincial or nation listed building status apply or is a procedure for such currently under way?  yes  no  
According to the zoning plan is it a visually prominent or characteristic building?  yes  no
- j. Is there, or has there been land consolidation?  yes  no  
If so, do you have to pay land consolidation interest for this?  yes  no  
If so, how much and for how long?  
Amount: €  
Duration:
- k. Is there a question of compulsory purchase?  yes  no
- l. Is the house or the ground either wholly or partially rented out or used by others?  n/a  yes  no  
If so:  
Is there a rental agreement/contract for use?  yes  no  
If there is no contract or agreement, describe below what was agreed (verbally) with the tenant/user:  
Which part is rented out/given into use?  
Which parts are shared?  
Which issues affect the tenant and what can they remove (e.g. water heater, kitchen, lamps)?  
Did the tenant pay a deposit?  yes  no  
If so, how much? €

- Have any other agreements been made with the tenants?  yes  no  
If so, which?
- m. Is there currently a dispute or procedure under way concerning the house, whether or not via the courts, rent assessment committee or another institution (e.g. compulsory purchase/issues with neighbours, such as easements, rights of way, boundaries, etc.)?  yes  no  
If so, what are they?
- n. Has an objection been made against the WOZ (Immovable/ Real Property Tax Act) value assessment?  yes  no  
If so, please explain:
- o. Have improvements or repairs been proposed or announced by the government or utility companies that have not yet been completed as promised?  yes  no  
If so, which?
- p. Have subsidies or payments been provided in the past that can be reclaimed when selling the house?  yes  no  
If so, which?
- q. Has the house been declared uninhabitable or was it ever declared uninhabitable in the past?  yes  no  
If so, why?
- r. Has VAT to be paid on the sale (e.g. because it was formerly a commercial property, or the house included a practice or because you have made substantial alterations)?  yes  no  
If so, why?
- s. How do you presently use the house (e.g. as a home, practice, shop, storage area)?  Woning  
Is this use permitted according to the municipality?  yes  no  
If not, has the municipality ever raised this conflicting usage with you?  yes  no  
How did the municipality raise this conflicting usage with you?

## 2. Outer walls

- a. Does or did the house have dampness penetration or permanent damp patches on the walls?  yes  no  
If so, where?
- b. Have repairs been carried to cracks or damage on the outer walls?  yes  no  
If so, where?
- c. Were the walls insulated during construction?  not known  yes  no  
If not, were the walls (partly) insulated afterwards?  not known  yes  no

If yes, when did the insulation of the walls take place and with what insulation material?

Do you have a certificate or proof of post-insulation?  yes  no

Is there comprehensive insulation?  not known  yes  no

If not, which parts of the walls have not been insulated?

d. Have the outer walls ever been cleaned?  not known  yes  no

If so, what method of cleaning was applied?

### 3. Roof(s)

a. How old are the roofs?

Flat roofs:  not known

Miscellaneous roofs: 1984

b. Does the roof leak, or have there been leakages?  yes  no

Zo ja, waar?

Rechtsvoor

c. Have defects been identified in the past on the roof structure such as lopsided, sagging, creaking, damaged and/or eroded parts of the roofs?  yes  no

If so, where?

d. Have you ever had the roof repaired or replaced?  yes  no

If so, which part and why?

Ivm de huidige lekkage die niet verholpen is blijktbaar

e. Was the roof insulated at that time?

Flat roofs:  not known  yes  no

Miscellaneous roofs:  not known  yes  no

If not, was the roof insulated afterwards?

Flat roofs:  not known  yes  no

Miscellaneous roofs:  not known  yes  no

If yes, when did the insulation take place and with what insulation material?

Do you have a certificate or proof of post-insulation?  yes  no

Is there comprehensive insulation?

Flat roofs:  not known  yes  no

Miscellaneous roofs:  not known  yes  no

If not, which parts have not been insulated?

f. Are the rainwater pipes blocked or leaking?  yes  no

If so, please explain:

- g. Are the roof gutters blocked or leaking?  yes  no  
If so, please explain:

#### 4. Casings, windows and doors

- a. What material are the casings made of (*e.g. wood, plastic or aluminium or another type of material*)?

Benedenverdieping hardhout en 1 en zolder kunststof

- b. When was the last time that the casing, windows and doors of the house were painted?  
3 jaar geleden

Was this carried out by a professional painter?  yes  no

If so, who was it?

Mario wolda

- c. Do all the hinges and locks in the house operate properly?  yes  no  
If no, please explain:

- d. Are the keys available for the doors, windows, etc., that have locks?  ja  nee  
If not, which doors, windows, etc., do not have keys?

- e. Is there insulated glazing?  yes  no  
If yes, what type of glass (*e.g. HR, HR+, HR++ or HR+++*, see the glass rebate which usually states which type of glass is fitted)?

HR ++

Is the entire house fitted with insulated glazing?  yes  no

If not, which windows have not been insulated?

- f. Is condensation apparent in the space between the two layers of glass (*e.g. caused by leaks*)?  yes  no  
If so, where?

#### 5. Floors, ceilings and walls

- a. Does the house have, or has it had penetrative dampness or rising damp affecting floors, ceilings, and/or walls?  yes  no

If so, where?

- b. Does the house have, or has it had fungal growth affecting floors, ceilings, and/or walls?  yes  no

If so, where?

- c. Does the house have (repaired or hidden) cracks and/or damage in or on floors, ceilings and/or walls?  yes  no

If so, where?

- d. Have problems in the house arisen in the past with the finishing (e.g. *loose tiles, loose wallpaper or filler, hollow-sounding or loose plasterwork, etc.*)?  yes  no

If so, where?

- e. Are there, or have there been, defects in the floor construction of the house, such as lopsided, sagging, creaking, damaged and/or eroded parts of the floor?  yes  no

If so, where?

- f. Is there floor insulation?  not known  yes  no

If yes, when did the insulation of the floor take place and with what insulation material?

Do you have a certificate or proof of post-insulation?  yes  no

Is there comprehensive insulation?  not known  yes  no

If not, which parts have niet been insulated?

## 6. Foundation, crawling space and basement

- a. Is there, or have there been defects in the foundations of the house?  not known  yes  no

If so, where?

- b. Is the crawling space accessible?  yes  no

Is the crawling space dry?  mostly  yes  no

If not, or mostly, explanation:

- c. Is there penetrative dampness in the cellar walls?  sometimes  yes  no

If so or sometimes: explanation?

- d. Has the ground water level changed demonstrably over the last few years, or has there been a problem with flooding?  yes  no

If so, did this lead to problems in the form of water in the crawling space or cellar?  n/a  yes  no

If not, what problems did it lead to?

## 7. Equipment

- a. What sort of heating system(s) is/are there in the house (e.g. *central heating system, DWHR system, ATES system, (hybrid) heat pump, air conditioning, solar boiler, electric boiler, pellet stove or other system*)?

Airconditioning begane grond en 1e verdieping

Is/are the system(s) owned?  yes  no

If no, explanation (e.g. *the system(s) is/are rented or leased. Also state rental/lease price*):

Brand of system(s):

LG

Type (number) of the system(s):

Installation date of the system(s):

Maart 2025

On what date was/were the system(s) last serviced?

Bekend bij installatiebedrijf die monitort de airco's

Is the maintenance carried out by an approved firm?  yes  no

If so, who is it?

Cool airconditioning

b. Has anything occurred with the system(s) over the last period of time (*e.g. the central heating system has to be topped up more than once annually, or the system does not function properly*)?  yes  no

If so, what brought it to your attention?

c. Do some of the radiators not heat up?  yes  no

If so, which?

d. Do any of the radiators or water pipes leak?  yes  no

If so, which and where are they located?

e. Have any of the radiators or water pipes ever been frozen?  yes  no

If so, where?

f. Does your house have underfloor heating?  yes  no

If yes, is this electric underfloor heating, hot water underfloor heating or other?

electric

hot water

other, namely:

Where is the electric underfloor heating located?  n/a

Where is the underfloor heating with hot water located?  n/a

Where is the other underfloor heating located?  n/a

g. Do some of the rooms not warm up properly?  yes  no

If so, which?

h. Does the house have solar panels that belong to you?  yes  no

Does the house have solar panels that are rented or leased?  yes  no

Can the rental contract/lease contract be transferred to the buyer?  not known  yes  no

If yes, request acquisition contract.

How many solar panels are in place? Aantal:

If so, will the solar panels be left behind?  to be discussed  yes  no

What is the capacity of one solar panel? (*the capacity of solar panels is expressed in Watt peak (Wp). For example, one solar panel yields 390 Wp*)

Are all solar panels functioning?  not known  yes  no

What is the brand/type of solar panels?

Do you use an app to view the output of the solar panels?  yes  no

If so, which?

When were the solar panels installed and by whom?

Year:

Firm:

Has the VAT in the purchase price been recovered?  yes  no

How much energy has been generated over the last year?

Year:

Number of kWh:

How long does the maker's guarantee still have to run?

Were the solar panels acquired with a subsidy?  yes  no

If so, must the subsidy be repaid?  n/a  yes  no

If so, how much must be repaid? €

i. In what year were the chimneys and flues cleaned and swept for the last time?

j. When did you use the chimneys for the last time? Nvt

Do the chimneys have sufficient draw?  not known  yes  no

k. Have any parts of the electrical system been renewed (*electrical system refers to all electrical lines/switches sockets, meter box, etc.*)?  not known  yes  no

If so, when and which parts?

medio januari 2025 muv de zolder zijn alle stopcontacten binnenwerk en buitenwerk compleet vervangen inclusief een nieuwe meterkast die aan alle eisen voldoet aan de veiligheidseisen per januari 2025

Does the electrical system have defects?  yes  no

If so, which?

l. Is there a charging station available for an electric car?  yes  no

If so, will it be left behind?  to be discussed  yes  no

- m. Is there mechanical ventilation or a similar system in place?  yes  no  
 If so, is this system functioning properly?  yes  no  
 If no, please explain:

When was this system last serviced?  
 23-06-2025

Approximately how old is this system?  
 7 jaar

- n. Is there a home automation system or similar (*A home automation system automatically controls heating, lighting, heating, audio, ventilation, etc.*)?  yes  no  
 If so, is this system functioning properly?  yes  no  
 If no, please explain:

Approximately how old is this system?

- o. Are there smoke detectors on each floor?  yes  no  
 If so, approximately how old are the smoke detectors?

## 8. Sanitary fittings, sewerage and kitchen

- a. Is there any damage to wash-hand basins, shower, bath, toilettes, drains and taps?  yes  no  
 If so, which?

- b. Approximately how old is the bathroom? 14 jaar

- c. Do the wash-hand basins, shower, bath, toilettes, drains and taps drain away properly?  yes  no  
 If no, which ones?

- d. Is the house connected to a shared drainage system?  yes  no

- e. Does the house have, or has had, defects in the drainage system such as breaks, problems with smells or leakages?  yes  no  
 If so, which?

- f. Are there other systems such as septic tanks or cess pools?  not known  yes  no  
 If so, what is installed, and how should it be maintained?

- g. Approximately what year does the kitchen layout date from? 2000

- h. Approximately what year do the built-in appliances date from?

Are all built-in appliances functioning?  yes  no  
 If not, which built-in appliance is not functioning?

i. Do you have a boiling water tap (e.g. a Quooker tap or similar)?  yes  no  
 If so, is this tap functioning properly and approximately how old is this tap?

### 9. Miscellaneous

a. What is the year of construction of the house? 1984

b. Does the house have asbestos-containing materials in the house/annexe(s) (e.g. asbestos tarpaulin, an asbestos board placed under and/or behind the central heating boiler, asbestos-containing insulation material around the heating pipe, asbestos-containing cord at old central heating boilers/gas stoves, asbestos corrugated sheets etc.)?  not known  yes  no  
 If so, which and where about?

c. Is there still floor covering in the house, either loose or fixed, which was purchased between 1955 and 1982?  not known  yes  no

d. Does the house still have lead piping?  not known  yes  no  
 If so, where?

e. Is Japanese knotweed present in the garden? (Japanese knotweed is an exotic plant, which is difficult to remove. The strong rhizomes and stems of Japanese knotweed are capable of causing damage to buildings, pipes and roads)  not known  yes  no

f. Is there any rubble/asbestos waste in the ground/garden?  not known  yes  no

g. Have you had any leaks elsewhere (i.e. apart from the roof/plumbing/ sewerage)?  not known  yes  no

h. Is the ground contaminated?  not known  yes  no  
 If so, is a survey report available?  n/a  yes  no  
 If so, has the municipality or province imposed an inspection and clean-up order?  n/a  yes  no

i. Is an oil tank present or has it been present?  not known  yes  no  
 If so, has it been cleaned up or removed?  n/a  yes  no  
 If it has been cleaned up, where is the tank located on the property?

Is there a Kiwa certificate?  n/a  yes  no

- j. Is there a problem with vermin in or around the house (e.g. mice, rats, cockroaches, etc.)?  yes  no  
If so, where?
- k. Is the house affected by woodworm, long-horned beetle, other vermin or fungus?  not known  yes  no  
If so, where?  
If so, has this already been treated?  n/a  yes  no  
If so, when and by which firm?
- l. Is the house affected by concrete chloride corrosion or concrete cancer (betonrot) (*concrete cancer mainly occurs in crawling spaces of buildings built between 1965 and 1981 that have concrete flooring made by Kwaaitaal or Manta. Other concrete elements such as balconies can also be affected*)?  not known  yes  no  
If so where?
- m. Has the house undergone alterations or have any additions been made?  yes  no  
If so, what sort of alterations or additions, in what year and which firm completed it?
- n. Have alterations or additions been built without the appropriate integrated environmental permit (previously building permit)?  not known  yes  no  
If so, which?
- o. Is there fibreglass internet?  not known  yes  no
- p. Are you in possession of a definitive energy certificate or energy label?  yes  no  
If so, which label?  
Label A

### 10. Fixed costs

- a. What did you pay last time for the property tax? € 412  
Fiscal year: 2026
- b. What is the WOZ [Immovable Property Tax Act] value? € 417000  
Reference year: 2026
- c. What did you pay last time for the water authority charges? € 331  
Fiscal year: 2026
- d. What did you pay last time for the last assessment of municipal taxes (*such as sewerage and waste charges, etc.*)? € 715  
Fiscal year: 2026

## Questionnaire concerning the house

12

e. What monthly prepayments do you pay to the utility companies?

Gas:	€
Electricity:	€
Water:	€
Shared heating:	€
Other:	€ 3020

What is your annual consumption for gas/electricity and water?

Gas	m <sup>3</sup>
Electricity high	kWh
Electricity low	kWh
Electricity total	2400 kWh
Water	18 m <sup>3</sup>
Shared warming	8 GJ
Other:	

How many residents did you occupy the property with? number: 1 residents

f. Are there any lease or hire purchase agreements (*e.g. kitchen, windows, central heating system, etc.*)?  yes  no

If so which?

Can these agreements be transferred to the buyer? *N.B! Many lease and hire purchase agreements are no longer transferable to the buyer. Please contact the supplier in question.*  yes  no

How long do these agreements have to run and what is the possible buyout payment?

Buyout payment: €

Duration:

g. In the case of ground lease and building rights:

What does the ground rent amount to annually? €

Have you paid all the ground rent demands?  n/a  yes  no

Has the ground rent been bought?  n/a  yes  no

If so, until when?

h. Have you paid all the municipal taxes that you are due?  yes  no

Are there variable amounts for shared entrances, driveways or yards?  yes  no

If so, how much and what for? €

i. Do you require a parking permit to park on the street?  yes  no

What is the maximum number of parking permits that can be requested?

What do the parking permits cost per year? €

## 11. Guarantees

Are there any current maintenance contracts and/or guarantee periods that can be transferred to the buyer (e.g. roofing, central heating systems, double glazing, etc.)  yes  no  
If so, which?

**12. Further information (other issues that according to you the buyer should be aware of):**

**QUESTIONNAIRE OF AN INFORMATIVE NATURE**

The questionnaire provides shape, content and structure to the seller’s duty of disclosure. The duty of disclosure goes no further than sharing what you as the seller know about the house at the time of completing the contract. The questionnaire is not intended to provide guarantees and is of an informative nature.

**SIGNATURE**

The seller hereby declares to have reported all the facts known to him/her about the about the house on this form. The seller is aware that if he/she gives incorrect and/or an incomplete statement of facts, he/she runs the risk of being held liable by the buyer. The seller declares that he/she will continue to occupy and maintain the house in a manner that is considered customary until the transfer of ownership has taken place.

The undersigned hereby declares to have answered the above questions fully and honestly:

Name:  
Place:  
Date:

Name:  
Place:  
Date:

Signature:

Signature:

.....

.....

**Vastgoed Nederland agent details**

Office name: Simon Makelaardij B.V.  
Address details: Microfoonstraat 74  
Telephone number: 036-7634346  
Email address: info@simonmakelaardij.nl



HEEFT U INTERESSE  
IN DEZE WONING?

**NEEM DAN CONTACT MET ONS OP!**

SIMON MAKELAARDIJ B.V.  
Microfoonstraat 74  
1322 BN, Almere

036-7634346  
info@simonmakelaardij.nl  
simonmakelaardij.nl/