



Bertus Aafjesboulevard 14, 1613 ML Grootebroek

Vraagprijs € 439.000,- k.k.

Omschrijving

Bertus Aafjesboulevard 14, 1613 ML Grootebroek

Je hoeft niet op vakantie om te flaneren over de boulevard. Dit kan dichterbij bij huis dan je denkt. Gelegen op een toplocatie in de geliefde woonwijk Oosterweed staat deze fraaie, in 2022 uitgebouwde eengezinswoning aan de boulevard van Grootebroek. Deze tip top verzorgde eengezinswoning met een zonnige voor- en achtertuin is gebouwd in 2010, waarbij er gebruik is gemaakt van uitstekende materialen. Met een moderne uitstraling, een goede isolatie, 10 zonnepanelen en een energielabel A is dit een prachtige woonkans in Grootebroek.

Uitvalswegen, scholen, sportvelden en speelveldjes vind je allemaal in de nabije omgeving en het winkelcentrum Streekhof en NS-station liggen op fietsafstand. Met tien minuutjes doortrappen sta je in het centrum van Enkhuzen met gezellige terrasjes en restaurants.

Indeling:

Entreehal met meterkast, garderoberuimte, trapopgang en toegang tot het toilet met wandcloset en fontein. De industriële zwarte deur met glazen panelen geeft je een fraai doorkijkje naar de lichte en ruime woonkamer. Door de aanbouw is hier een fijne leefruimte ontstaan met openslaande deuren en uitzicht op de tuin. Keurig gestuukt, inbouwspotjes in het plafond, een laminaatvloer in een mooie hout tint met hoge plinten laten zien dat er niets is aan te merken op het afwerkingsniveau in deze woning. De keuken aan de voorzijde van de woning heeft een keukenblok in een rechte opstelling gecombineerd met een kastenwand met apparatuur. Qua apparatuur zeer compleet met een inductiekookplaat, afzuigkap, Quooker kraan, vaatwasser, combimagnetron, koffiemachine en een koel-/vriescombinatie. De kastenwand met houtlook fronten vormt een mooie combinatie met het keukenblok in een zacht grijze tint aan de overzijde. De kamerhoge raampartij in het midden van de keukenopstelling zorgt voor veel daglicht bij het kokkerellen.

Op de eerste verdieping tref je drie slaapkamers en de volledig betegelde badkamer met douchehoek, wastafelmeubel, ligbad en een wandtoilet. De slaapkamers hebben recht opgetrokken gevels en kunnen dus ten volle benut worden. Op de gehele verdieping ligt een moderne laminaatvloer.

Vaste trap naar de tweede verdieping met gelegenheid voor een extra slaapkamer. Voorzolder met aansluiting voor de wasmachine, cv ketel (2021) en omvormer zonnepanelen. Er is eenvoudig een extra slaapkamer te realiseren door het plaatsen van een afscheidingswand. De open ruimte is al supernetjes qua schilderwerk, geplaatste knieschotten (bergruimte) en laminaatvloer.

De zonnige en groene achtertuin is bijna 10 meter diep en is verzorgd aangelegd met mooie sierbestrating en borders met diverse beplanting. Onder de houten overkapping nodigt de loungebank uit om hier heerlijk te luieren op een mooie dag. Achterin de tuin heb je een ruime erf afscheidende schuur tot je beschikking voor de fietsen, tuingereedschap, ect. met een deur naar de steeg die achter de woningen langs loopt.

Heb jij interesse in deze ruime en fijne eengezinswoning op een toplocatie? De makelaars van CMK vertellen je graag alles tijdens een uitgebreide bezichtiging.

Vraagprijs € 439.000,- k.k.

Kenmerken

Vraagprijs	: € 439.000,00
Soort	: Woonhuis
Type woning	: Tussenwoning
Aantal kamers	: 5 kamers waarvan 4 slaapkamer(s)
Inhoud woning	: 435 m ³
Perceel oppervlakte	: 135 m ²
Gebruiksoppervlakte woonfunctie	: 123 m ²
Soort woning	: Eengezinswoning
Bouwjaar	: 2010
Ligging	: Aan water, aan voetpad, in woonwijk
Tuin	: Achtertuin, voortuin
Hoofdtuin	: Achtertuin 52 m ²
Garage	: Geen garage
Energielabel	: A
Verwarming	: C.V.-Ketel (Intergas 2021) Vloerverwarming gedeeltelijk
Isolatie	: Dakisolatie, Muurisolatie, Vloerisolatie, Volledig geïsoleerd, HR++ glas
Voorzieningen	: Mechanische ventilatie, Rolluiken, TV kabel, Buitenzonwering, Glasvezel kabel, Zonnepanelen

Locatie

Bertus Aafjesboulevard 14
1613 ML GROOTE BROEK









































Kadastrale kaart

Kadastrale kaart

Uw referentie: B.Aafjesboulevard14



<p>12345 25</p> <p>— Vastgestelde kadastrale grens — Voorlopige kadastrale grens — Administratieve kadastrale grens — Bebouwing</p> <p>Voor een eensluidend uittreksel, geleverd op 25 november 2025 De bewaarder van het kadaster en de openbare registers</p>	<p>Schaal 1: 500</p> <p>Kadastrale gemeente Stede Broec Sectie B Perceel 3740</p> <p>Aan dit uittreksel kunnen geen betrouwbare maten worden ontleend. De Dienst voor het kadaster en de openbare registers behoudt zich de intellectuele eigendomsrechten voor, waaronder het auteursrecht en het databankenrecht.</p>	
---	---	---

Plattegrond begane grond

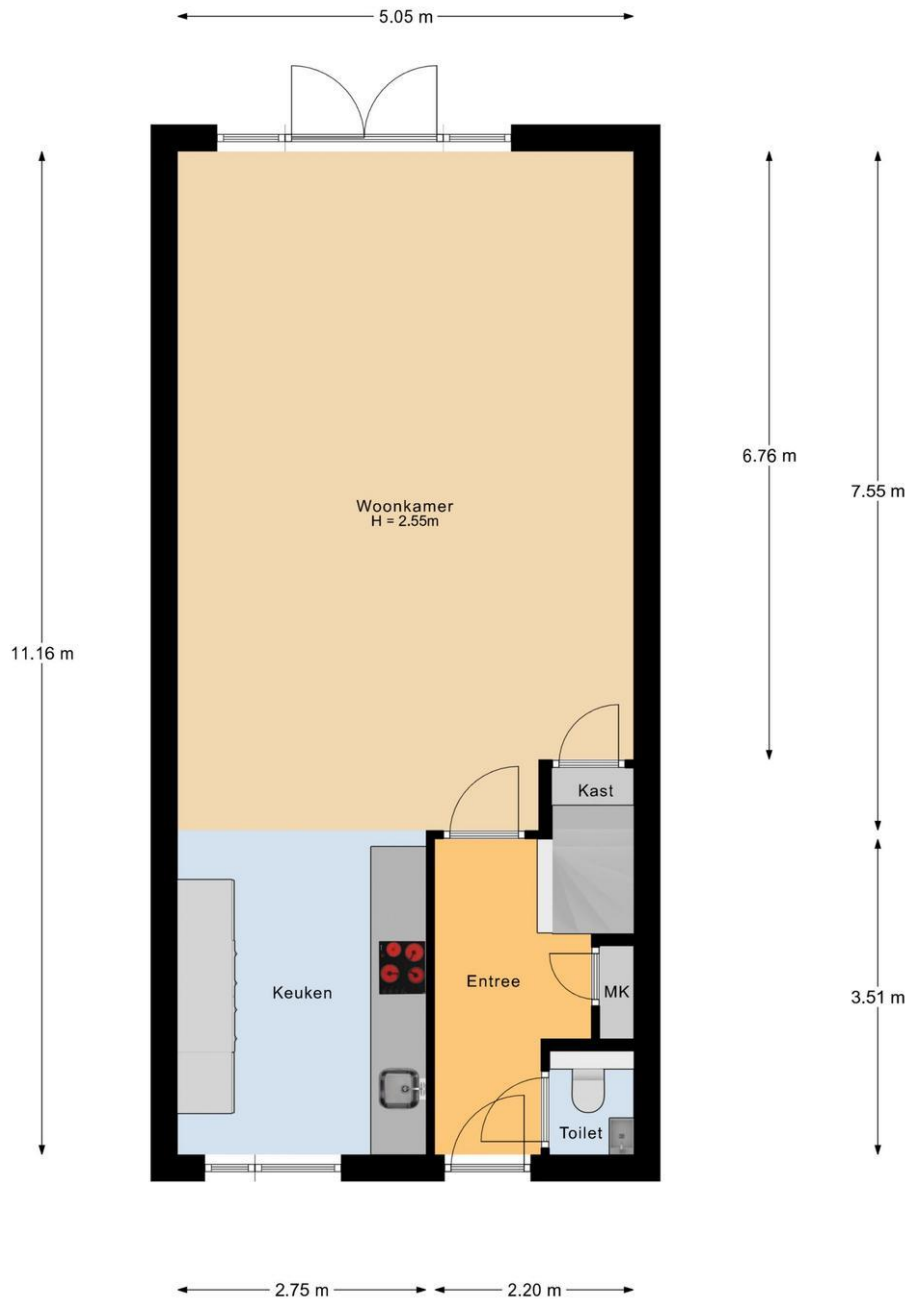

Begane Grond

Plattegrond begane grond 3D

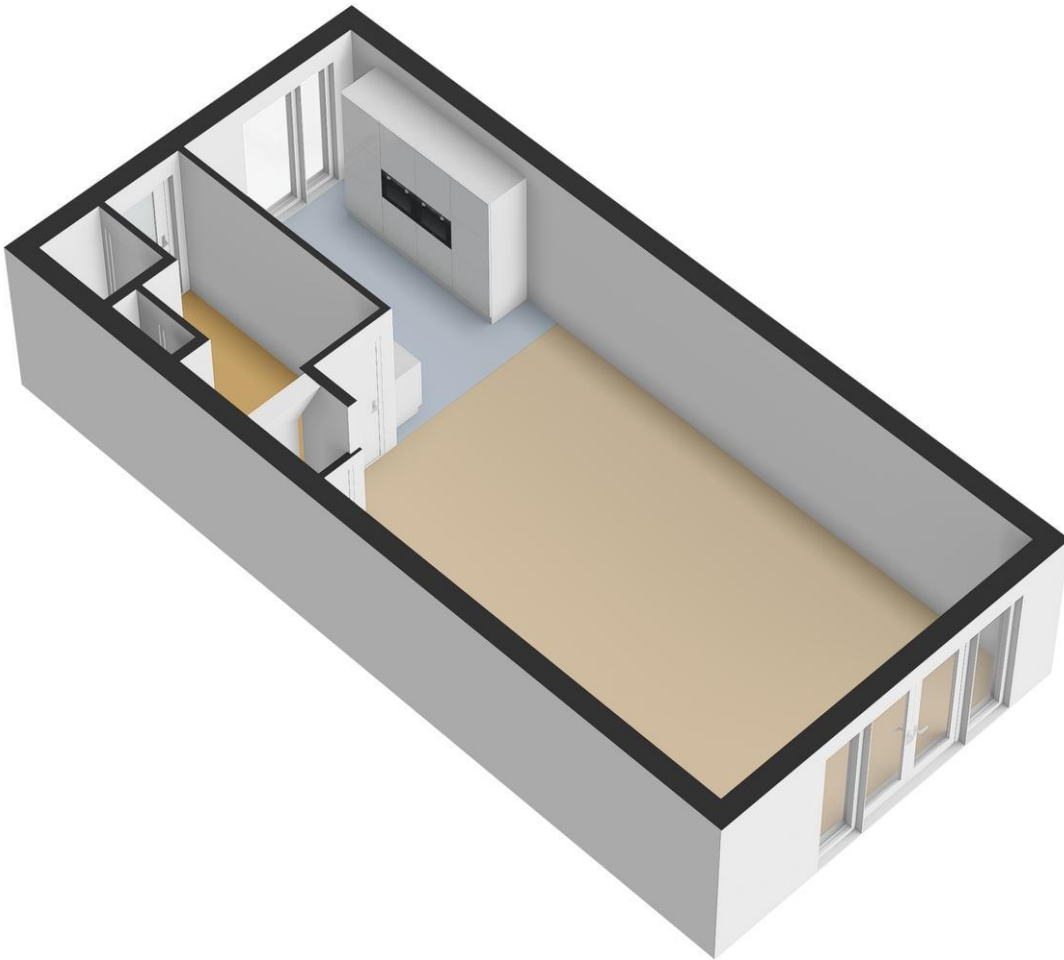

Plattegrond 1e verdieping



1e Verdieping

Plattegrond 1e verdieping 3D

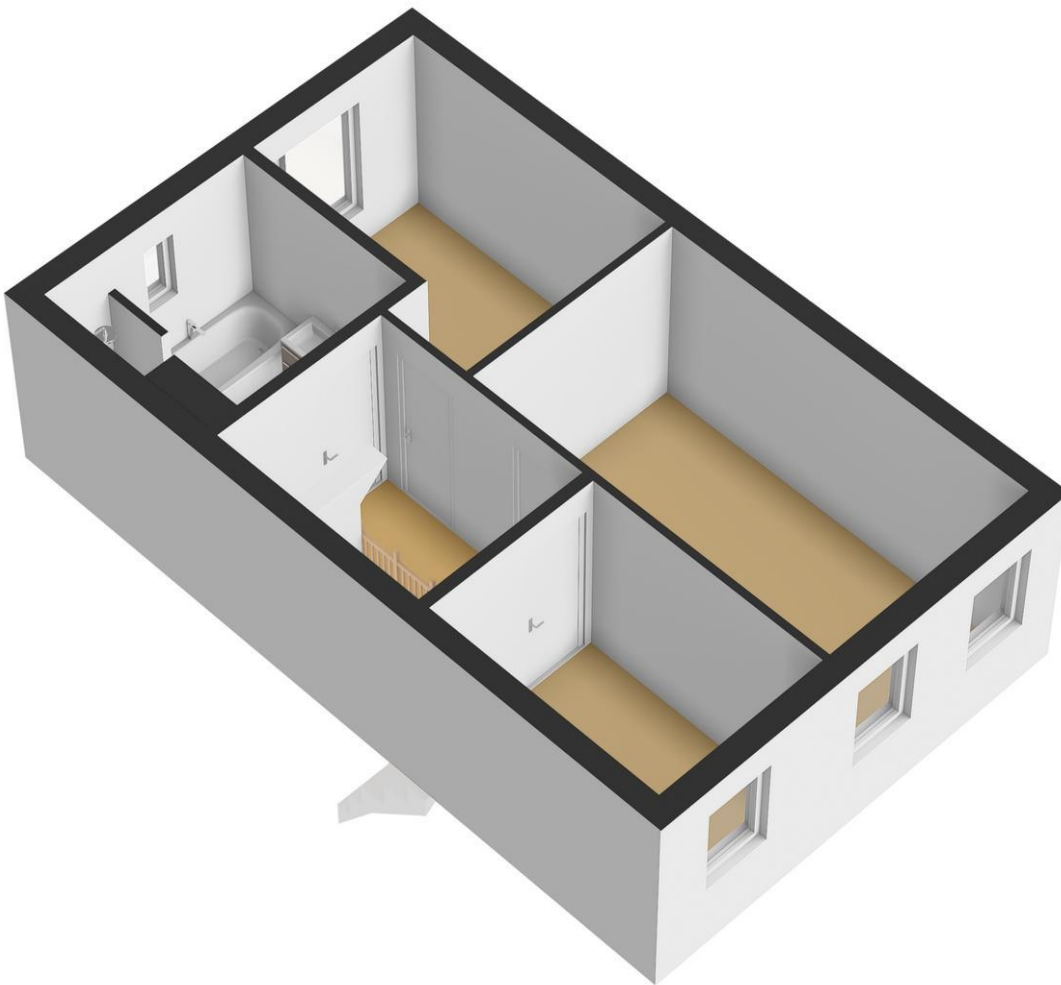

Plattegrond 2e verdieping

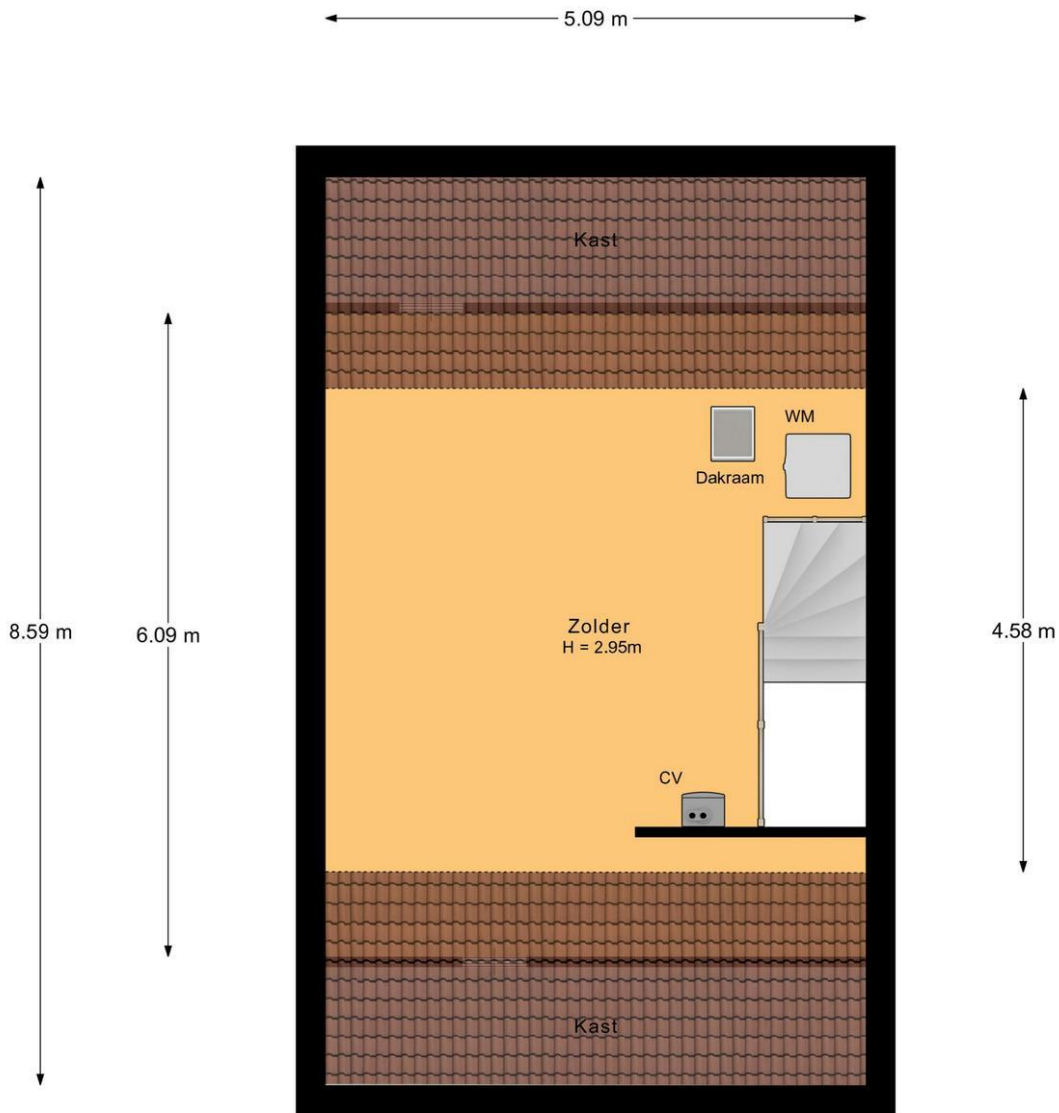

Zolder

Plattegrond 2e verdieping 3D

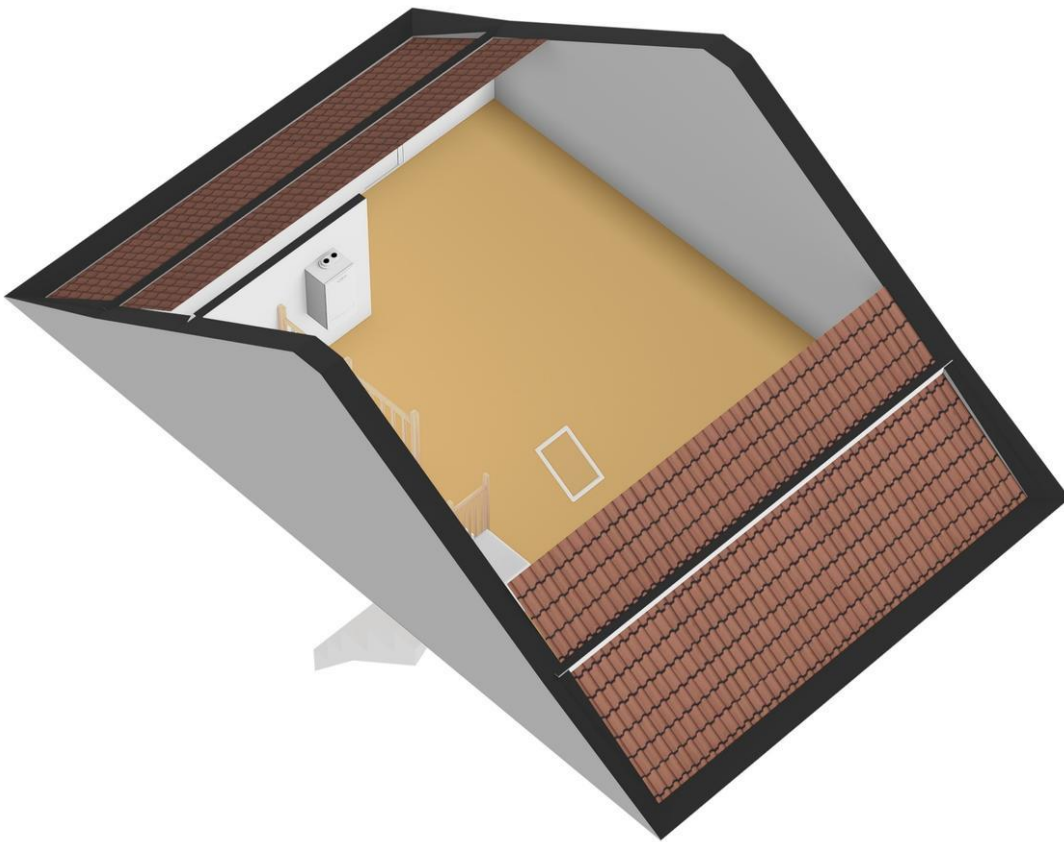

Plattegrond berging met tuin overkapping

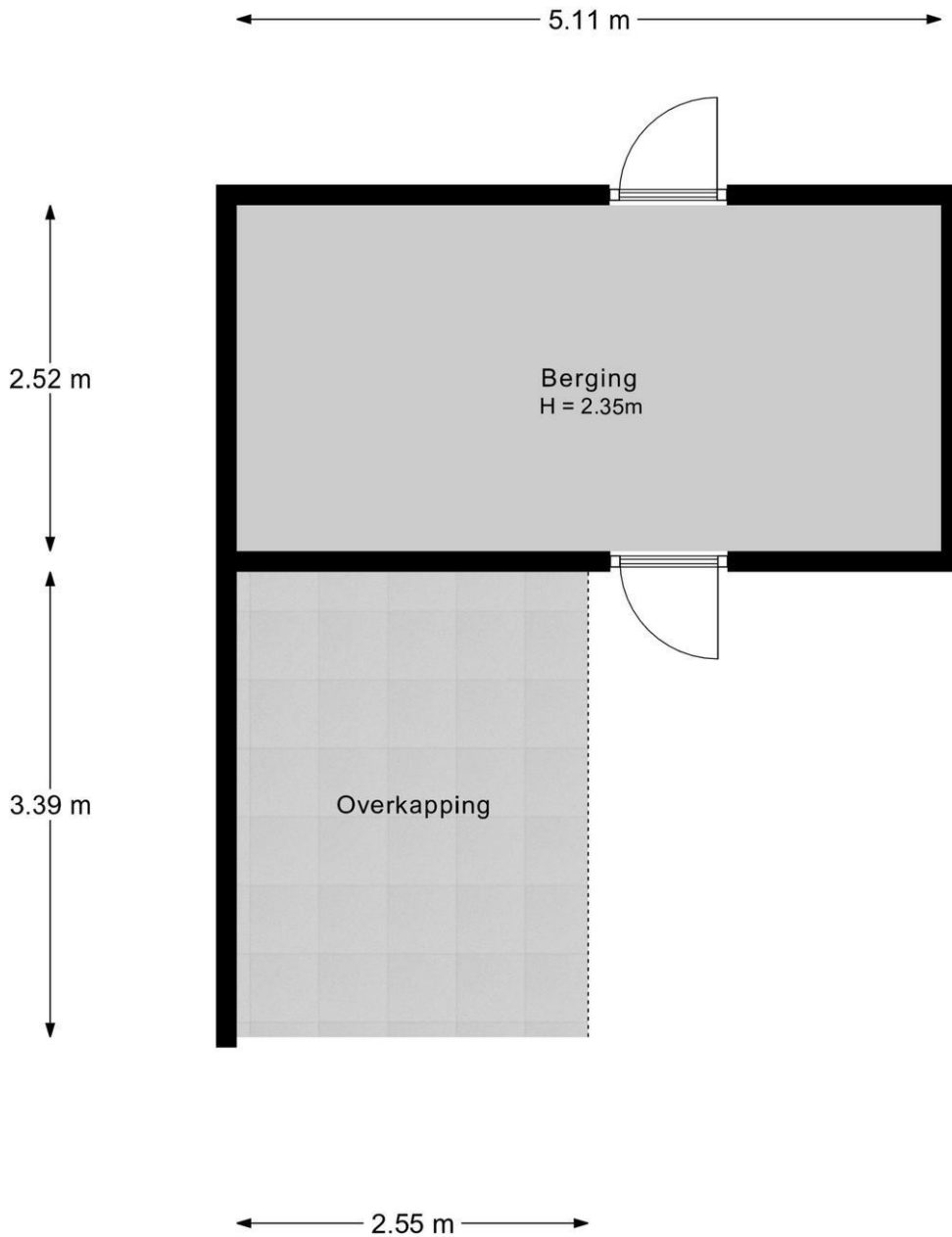

Berging

Plattegrond berging met tuin overkapping 3D

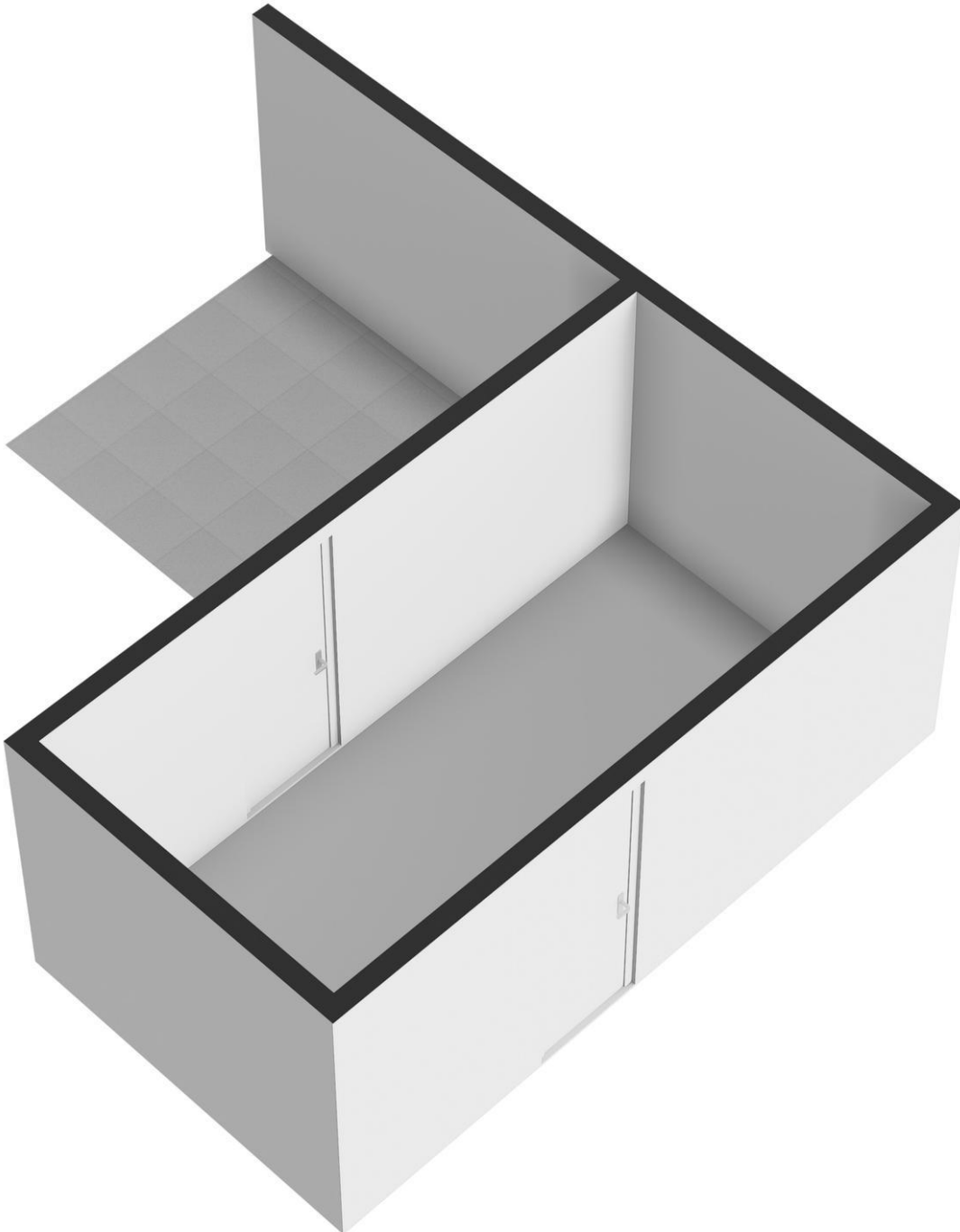

Plattegrond totaal

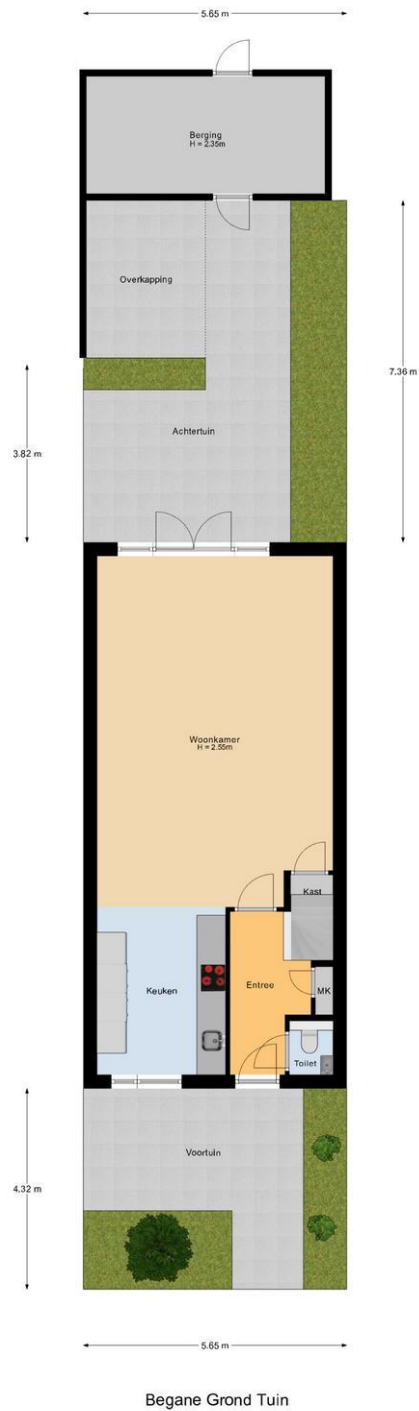

Plattegrond total 3D

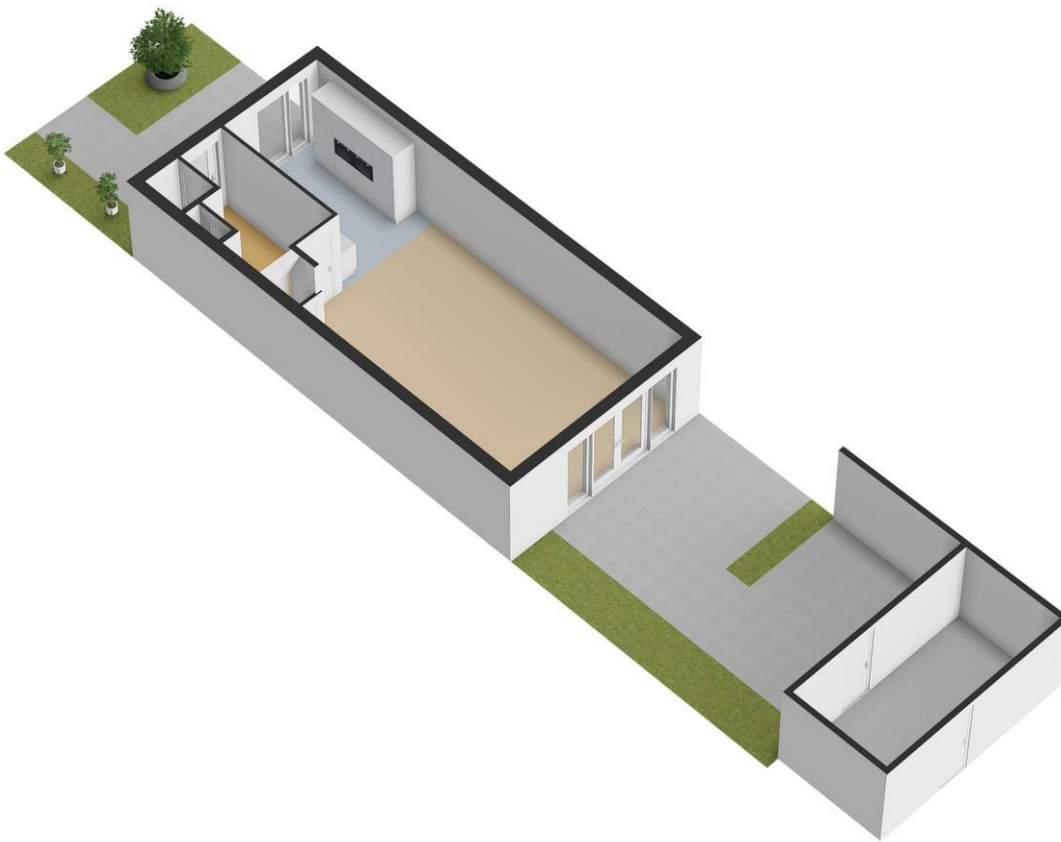

Lijst van zaken

	Blijft achter	Gaat mee	Kan worden overgenomen	n.v.t.
Woning				
<i>Interieur</i>				
Verlichting, te weten:				
- Inbouwspots/dimmers	<input checked="" type="checkbox"/>	<input type="checkbox"/>	<input type="checkbox"/>	<input type="checkbox"/>
- Opbouwspots/armaturen/lampen/dimmers	<input checked="" type="checkbox"/>	<input type="checkbox"/>	<input type="checkbox"/>	<input type="checkbox"/>
- Losse (hang)lampen	<input type="checkbox"/>	<input checked="" type="checkbox"/>	<input type="checkbox"/>	<input type="checkbox"/>
- Hanglamp eettafel	<input checked="" type="checkbox"/>	<input type="checkbox"/>	<input type="checkbox"/>	<input type="checkbox"/>
-	<input type="checkbox"/>	<input type="checkbox"/>	<input type="checkbox"/>	<input checked="" type="checkbox"/>
(Losse)kasten, legplanken, te weten:				
- TV meubel	<input checked="" type="checkbox"/>	<input type="checkbox"/>	<input type="checkbox"/>	<input type="checkbox"/>
-	<input type="checkbox"/>	<input type="checkbox"/>	<input type="checkbox"/>	<input checked="" type="checkbox"/>
Raamdecoratie/zonwering binnen, te weten:				
- Gordijnrails	<input type="checkbox"/>	<input type="checkbox"/>	<input type="checkbox"/>	<input checked="" type="checkbox"/>
- Gordijnen	<input type="checkbox"/>	<input type="checkbox"/>	<input type="checkbox"/>	<input checked="" type="checkbox"/>
- Overgordijnen	<input type="checkbox"/>	<input type="checkbox"/>	<input type="checkbox"/>	<input checked="" type="checkbox"/>
- Vitrages	<input type="checkbox"/>	<input type="checkbox"/>	<input type="checkbox"/>	<input checked="" type="checkbox"/>
- Rolgordijnen	<input checked="" type="checkbox"/>	<input type="checkbox"/>	<input type="checkbox"/>	<input type="checkbox"/>
- Lamellen	<input type="checkbox"/>	<input type="checkbox"/>	<input type="checkbox"/>	<input checked="" type="checkbox"/>
- Jaloezieën	<input checked="" type="checkbox"/>	<input type="checkbox"/>	<input type="checkbox"/>	<input type="checkbox"/>
- (Losse) horren/rolhorren	<input type="checkbox"/>	<input type="checkbox"/>	<input type="checkbox"/>	<input checked="" type="checkbox"/>
- Plissé gordijnen	<input checked="" type="checkbox"/>	<input type="checkbox"/>	<input type="checkbox"/>	<input type="checkbox"/>
-	<input type="checkbox"/>	<input type="checkbox"/>	<input type="checkbox"/>	<input checked="" type="checkbox"/>
Vloerdecoratie, te weten:				
- Vloerbedekking	<input type="checkbox"/>	<input type="checkbox"/>	<input type="checkbox"/>	<input checked="" type="checkbox"/>
- Parketvloer	<input type="checkbox"/>	<input type="checkbox"/>	<input type="checkbox"/>	<input checked="" type="checkbox"/>
- Houten vloer(delen)	<input type="checkbox"/>	<input type="checkbox"/>	<input type="checkbox"/>	<input checked="" type="checkbox"/>
- Laminaat	<input checked="" type="checkbox"/>	<input type="checkbox"/>	<input type="checkbox"/>	<input type="checkbox"/>
- Plavuizen	<input type="checkbox"/>	<input type="checkbox"/>	<input type="checkbox"/>	<input checked="" type="checkbox"/>
-	<input type="checkbox"/>	<input type="checkbox"/>	<input type="checkbox"/>	<input checked="" type="checkbox"/>
-	<input type="checkbox"/>	<input type="checkbox"/>	<input type="checkbox"/>	<input checked="" type="checkbox"/>
(Voorzet) openhaard met toebehoren	<input type="checkbox"/>	<input type="checkbox"/>	<input type="checkbox"/>	<input checked="" type="checkbox"/>
Allesbrander	<input type="checkbox"/>	<input type="checkbox"/>	<input type="checkbox"/>	<input checked="" type="checkbox"/>
Houtkachel	<input type="checkbox"/>	<input type="checkbox"/>	<input type="checkbox"/>	<input checked="" type="checkbox"/>
(Gas)kachels	<input type="checkbox"/>	<input type="checkbox"/>	<input type="checkbox"/>	<input checked="" type="checkbox"/>

	Blijft achter	Gaat mee	Kan worden overgenomen	n.v.t.
Designradiator(en)	<input type="checkbox"/>	<input type="checkbox"/>	<input type="checkbox"/>	<input checked="" type="checkbox"/>
Radiatorafwerking	<input type="checkbox"/>	<input type="checkbox"/>	<input type="checkbox"/>	<input checked="" type="checkbox"/>
Overig, te weten:				
- Spiegelwanden	<input type="checkbox"/>	<input type="checkbox"/>	<input type="checkbox"/>	<input checked="" type="checkbox"/>
- Schilderij ophangstelsysteem	<input type="checkbox"/>	<input type="checkbox"/>	<input type="checkbox"/>	<input checked="" type="checkbox"/>
- Alle meubels baby/kinderkamer	<input type="checkbox"/>	<input type="checkbox"/>	<input checked="" type="checkbox"/>	<input type="checkbox"/>
- Kledingkast	<input type="checkbox"/>	<input type="checkbox"/>	<input checked="" type="checkbox"/>	<input type="checkbox"/>
- Uitschuifbaar bed met lades	<input type="checkbox"/>	<input type="checkbox"/>	<input checked="" type="checkbox"/>	<input type="checkbox"/>
-	<input type="checkbox"/>	<input type="checkbox"/>	<input type="checkbox"/>	<input checked="" type="checkbox"/>

Keuken

Keukenblok (met bovenkasten)	<input checked="" type="checkbox"/>	<input type="checkbox"/>	<input type="checkbox"/>	<input type="checkbox"/>
Keuken (inbouw)apparatuur, te weten:				
- Kookplaat	<input checked="" type="checkbox"/>	<input type="checkbox"/>	<input type="checkbox"/>	<input type="checkbox"/>
- (Gas)fornuis	<input checked="" type="checkbox"/>	<input type="checkbox"/>	<input type="checkbox"/>	<input type="checkbox"/>
- Afzuigkap	<input checked="" type="checkbox"/>	<input type="checkbox"/>	<input type="checkbox"/>	<input type="checkbox"/>
- Magnetron	<input type="checkbox"/>	<input type="checkbox"/>	<input type="checkbox"/>	<input checked="" type="checkbox"/>
- Oven	<input type="checkbox"/>	<input type="checkbox"/>	<input type="checkbox"/>	<input checked="" type="checkbox"/>
- Combi-oven/combimagnetron	<input checked="" type="checkbox"/>	<input type="checkbox"/>	<input type="checkbox"/>	<input type="checkbox"/>
- Koelkast	<input type="checkbox"/>	<input type="checkbox"/>	<input type="checkbox"/>	<input checked="" type="checkbox"/>
- Vriezer	<input type="checkbox"/>	<input type="checkbox"/>	<input type="checkbox"/>	<input checked="" type="checkbox"/>
- Koel-vriescombinatie	<input checked="" type="checkbox"/>	<input type="checkbox"/>	<input type="checkbox"/>	<input type="checkbox"/>
- Vaatwasser	<input checked="" type="checkbox"/>	<input type="checkbox"/>	<input type="checkbox"/>	<input type="checkbox"/>
- Quooker	<input checked="" type="checkbox"/>	<input type="checkbox"/>	<input type="checkbox"/>	<input type="checkbox"/>
- Koffiezetapparaat	<input checked="" type="checkbox"/>	<input type="checkbox"/>	<input type="checkbox"/>	<input type="checkbox"/>
-	<input type="checkbox"/>	<input type="checkbox"/>	<input type="checkbox"/>	<input checked="" type="checkbox"/>
-	<input type="checkbox"/>	<input type="checkbox"/>	<input type="checkbox"/>	<input checked="" type="checkbox"/>
Keukenaccessoires, te weten:				
-	<input type="checkbox"/>	<input type="checkbox"/>	<input type="checkbox"/>	<input checked="" type="checkbox"/>
-	<input type="checkbox"/>	<input type="checkbox"/>	<input type="checkbox"/>	<input checked="" type="checkbox"/>
-	<input type="checkbox"/>	<input type="checkbox"/>	<input type="checkbox"/>	<input checked="" type="checkbox"/>
-	<input type="checkbox"/>	<input type="checkbox"/>	<input type="checkbox"/>	<input checked="" type="checkbox"/>
-	<input type="checkbox"/>	<input type="checkbox"/>	<input type="checkbox"/>	<input checked="" type="checkbox"/>
-	<input type="checkbox"/>	<input type="checkbox"/>	<input type="checkbox"/>	<input checked="" type="checkbox"/>
-	<input type="checkbox"/>	<input type="checkbox"/>	<input type="checkbox"/>	<input checked="" type="checkbox"/>
-	<input type="checkbox"/>	<input type="checkbox"/>	<input type="checkbox"/>	<input checked="" type="checkbox"/>

Sanitair/sauna

Toilet met de volgende toebehoren:				
- Toilet	<input checked="" type="checkbox"/>	<input type="checkbox"/>	<input type="checkbox"/>	<input type="checkbox"/>
- Toilethouder	<input checked="" type="checkbox"/>	<input type="checkbox"/>	<input type="checkbox"/>	<input type="checkbox"/>
- Toiletborstel(houder)	<input checked="" type="checkbox"/>	<input type="checkbox"/>	<input type="checkbox"/>	<input type="checkbox"/>
- Fontein	<input checked="" type="checkbox"/>	<input type="checkbox"/>	<input type="checkbox"/>	<input type="checkbox"/>

	Blijft achter	Gaat mee	Kan worden overgenomen	n.v.t.
-	<input type="checkbox"/>	<input type="checkbox"/>	<input type="checkbox"/>	<input checked="" type="checkbox"/>
-	<input type="checkbox"/>	<input type="checkbox"/>	<input type="checkbox"/>	<input checked="" type="checkbox"/>
Badkamer met de volgende toebehoren:				
- Ligbad	<input checked="" type="checkbox"/>	<input type="checkbox"/>	<input type="checkbox"/>	<input type="checkbox"/>
- Jacuzzi/whirlpool	<input type="checkbox"/>	<input type="checkbox"/>	<input type="checkbox"/>	<input checked="" type="checkbox"/>
- Douche (cabine/scherm)	<input checked="" type="checkbox"/>	<input type="checkbox"/>	<input type="checkbox"/>	<input type="checkbox"/>
- Stoomdouche (cabine)	<input type="checkbox"/>	<input type="checkbox"/>	<input type="checkbox"/>	<input checked="" type="checkbox"/>
- Wastafel	<input checked="" type="checkbox"/>	<input type="checkbox"/>	<input type="checkbox"/>	<input type="checkbox"/>
- Wastafelmeubel	<input checked="" type="checkbox"/>	<input type="checkbox"/>	<input type="checkbox"/>	<input type="checkbox"/>
- Planchet	<input type="checkbox"/>	<input type="checkbox"/>	<input type="checkbox"/>	<input checked="" type="checkbox"/>
- Toiletkast	<input type="checkbox"/>	<input type="checkbox"/>	<input type="checkbox"/>	<input checked="" type="checkbox"/>
- Toilet	<input checked="" type="checkbox"/>	<input type="checkbox"/>	<input type="checkbox"/>	<input type="checkbox"/>
- Toilethouder	<input checked="" type="checkbox"/>	<input type="checkbox"/>	<input type="checkbox"/>	<input type="checkbox"/>
- Toiletborstel(houder)	<input checked="" type="checkbox"/>	<input type="checkbox"/>	<input type="checkbox"/>	<input type="checkbox"/>
-	<input type="checkbox"/>	<input type="checkbox"/>	<input type="checkbox"/>	<input checked="" type="checkbox"/>
-	<input type="checkbox"/>	<input type="checkbox"/>	<input type="checkbox"/>	<input checked="" type="checkbox"/>
Sauna met toebehoren	<input type="checkbox"/>	<input type="checkbox"/>	<input type="checkbox"/>	<input checked="" type="checkbox"/>
	<input type="checkbox"/>	<input type="checkbox"/>	<input type="checkbox"/>	<input checked="" type="checkbox"/>
	<input type="checkbox"/>	<input type="checkbox"/>	<input type="checkbox"/>	<input checked="" type="checkbox"/>
<i>Exterieur/installaties/veiligheid/energiebesparing</i>				
Schotel/antenne	<input type="checkbox"/>	<input type="checkbox"/>	<input type="checkbox"/>	<input checked="" type="checkbox"/>
Brievenbus	<input checked="" type="checkbox"/>	<input type="checkbox"/>	<input type="checkbox"/>	<input type="checkbox"/>
Kluis	<input type="checkbox"/>	<input type="checkbox"/>	<input type="checkbox"/>	<input checked="" type="checkbox"/>
(Voordeur)bel	<input checked="" type="checkbox"/>	<input type="checkbox"/>	<input type="checkbox"/>	<input type="checkbox"/>
Alarminstallatie	<input type="checkbox"/>	<input type="checkbox"/>	<input type="checkbox"/>	<input checked="" type="checkbox"/>
(Veiligheids)sloten en overige inbraakpreventie	<input checked="" type="checkbox"/>	<input type="checkbox"/>	<input type="checkbox"/>	<input type="checkbox"/>
Rookmelders	<input checked="" type="checkbox"/>	<input type="checkbox"/>	<input type="checkbox"/>	<input type="checkbox"/>
(Klok)thermostaat	<input checked="" type="checkbox"/>	<input type="checkbox"/>	<input type="checkbox"/>	<input type="checkbox"/>
Airconditioning	<input type="checkbox"/>	<input type="checkbox"/>	<input type="checkbox"/>	<input checked="" type="checkbox"/>
Warmwatervoorziening, te weten:				
- CV-installatie	<input checked="" type="checkbox"/>	<input type="checkbox"/>	<input type="checkbox"/>	<input type="checkbox"/>
- Boiler	<input type="checkbox"/>	<input type="checkbox"/>	<input type="checkbox"/>	<input checked="" type="checkbox"/>
- Geiser	<input type="checkbox"/>	<input type="checkbox"/>	<input type="checkbox"/>	<input checked="" type="checkbox"/>
-	<input type="checkbox"/>	<input type="checkbox"/>	<input type="checkbox"/>	<input checked="" type="checkbox"/>
-	<input type="checkbox"/>	<input type="checkbox"/>	<input type="checkbox"/>	<input checked="" type="checkbox"/>
-	<input type="checkbox"/>	<input type="checkbox"/>	<input type="checkbox"/>	<input checked="" type="checkbox"/>
Screens	<input checked="" type="checkbox"/>	<input type="checkbox"/>	<input type="checkbox"/>	<input type="checkbox"/>
Rolluiken	<input checked="" type="checkbox"/>	<input type="checkbox"/>	<input type="checkbox"/>	<input type="checkbox"/>
Zonwering buiten	<input checked="" type="checkbox"/>	<input type="checkbox"/>	<input type="checkbox"/>	<input type="checkbox"/>
-	<input type="checkbox"/>	<input type="checkbox"/>	<input type="checkbox"/>	<input checked="" type="checkbox"/>
-	<input type="checkbox"/>	<input type="checkbox"/>	<input type="checkbox"/>	<input checked="" type="checkbox"/>
-	<input type="checkbox"/>	<input type="checkbox"/>	<input type="checkbox"/>	<input checked="" type="checkbox"/>
Isolatievoorzieningen (voorzetramen/radiatorfolie etc.), te weten:				
-	<input type="checkbox"/>	<input type="checkbox"/>	<input type="checkbox"/>	<input checked="" type="checkbox"/>
-	<input type="checkbox"/>	<input type="checkbox"/>	<input type="checkbox"/>	<input checked="" type="checkbox"/>

	Blijft achter	Gaat mee	Kan worden overgenomen	n.v.t.
Telefoonaansluiting/internetaansluiting	<input checked="" type="checkbox"/>	<input type="checkbox"/>	<input type="checkbox"/>	<input type="checkbox"/>
Veiligheidsschakelaar wasautomaat	<input checked="" type="checkbox"/>	<input type="checkbox"/>	<input type="checkbox"/>	<input type="checkbox"/>
Waterslot wasautomaat	<input type="checkbox"/>	<input type="checkbox"/>	<input type="checkbox"/>	<input checked="" type="checkbox"/>
Zonnepanelen	<input checked="" type="checkbox"/>	<input type="checkbox"/>	<input type="checkbox"/>	<input type="checkbox"/>
Oplaadpunt elektrische auto	<input type="checkbox"/>	<input type="checkbox"/>	<input type="checkbox"/>	<input checked="" type="checkbox"/>
	<input type="checkbox"/>	<input type="checkbox"/>	<input type="checkbox"/>	<input checked="" type="checkbox"/>
	<input type="checkbox"/>	<input type="checkbox"/>	<input type="checkbox"/>	<input checked="" type="checkbox"/>

Tuin

Inrichting

Tuinaanleg/bestrating	<input checked="" type="checkbox"/>	<input type="checkbox"/>	<input type="checkbox"/>	<input type="checkbox"/>
Beplanting	<input checked="" type="checkbox"/>	<input type="checkbox"/>	<input type="checkbox"/>	<input type="checkbox"/>
	<input type="checkbox"/>	<input type="checkbox"/>	<input type="checkbox"/>	<input checked="" type="checkbox"/>

Verlichting/installaties

Buitenverlichting	<input checked="" type="checkbox"/>	<input type="checkbox"/>	<input type="checkbox"/>	<input type="checkbox"/>
Tijd- of schemerschakelaar/bewegingsmelder	<input type="checkbox"/>	<input type="checkbox"/>	<input type="checkbox"/>	<input checked="" type="checkbox"/>
	<input type="checkbox"/>	<input type="checkbox"/>	<input type="checkbox"/>	<input checked="" type="checkbox"/>

Bebouwing

Tuinhuis/buitenberging	<input checked="" type="checkbox"/>	<input type="checkbox"/>	<input type="checkbox"/>	<input type="checkbox"/>
Kasten/werkbank in tuinhuis/berging	<input checked="" type="checkbox"/>	<input type="checkbox"/>	<input type="checkbox"/>	<input type="checkbox"/>
(Broei)kas	<input type="checkbox"/>	<input type="checkbox"/>	<input type="checkbox"/>	<input checked="" type="checkbox"/>
	<input type="checkbox"/>	<input type="checkbox"/>	<input type="checkbox"/>	<input checked="" type="checkbox"/>
	<input type="checkbox"/>	<input type="checkbox"/>	<input type="checkbox"/>	<input checked="" type="checkbox"/>

Overig

Overige tuin, te weten:				
- (Sier)hek	<input type="checkbox"/>	<input type="checkbox"/>	<input type="checkbox"/>	<input checked="" type="checkbox"/>
- Vlaggenmast(houder)	<input checked="" type="checkbox"/>	<input type="checkbox"/>	<input type="checkbox"/>	<input type="checkbox"/>
- Twee loungebanken, poef en bijbehorende inclusief kussens	<input type="checkbox"/>	<input type="checkbox"/>	<input checked="" type="checkbox"/>	<input type="checkbox"/>
-	<input type="checkbox"/>	<input type="checkbox"/>	<input type="checkbox"/>	<input checked="" type="checkbox"/>

Overig

Zijn er zaken die geen eigendom zijn van verkoper omdat er sprake is van een leasecontract of huurcontract. Zo ja, neemt verkoper de zaak mee of wordt het betreffende contract overgenomen?	Ja	Nee	Gaat mee	Moet worden overgenomen
CV	<input type="checkbox"/>	<input checked="" type="checkbox"/>	<input type="checkbox"/>	<input type="checkbox"/>
Boiler	<input type="checkbox"/>	<input checked="" type="checkbox"/>	<input type="checkbox"/>	<input type="checkbox"/>
Zonnepanelen	<input type="checkbox"/>	<input checked="" type="checkbox"/>	<input type="checkbox"/>	<input type="checkbox"/>
	<input type="checkbox"/>	<input checked="" type="checkbox"/>	<input type="checkbox"/>	<input type="checkbox"/>
	<input type="checkbox"/>	<input checked="" type="checkbox"/>	<input type="checkbox"/>	<input type="checkbox"/>
	<input type="checkbox"/>	<input checked="" type="checkbox"/>	<input type="checkbox"/>	<input type="checkbox"/>

Bijlage(n) over te nemen contracten:	
-	
-	

CMK Makelaars, daar voel je je thuis!

CMK Makelaars heeft meer dan 40 jaar ervaring in onroerende zaken, hierdoor kunnen wij je binnen ons werkgebied (regio West-Friesland) een zeer volwaardige dienstverlening aanbieden. Het ervaren en deskundige CMK team staat 6 dagen per week (ook op zaterdag) voor je klaar om je op alle fronten van de makelaardij te begeleiden.

Bezichtiging

Mocht je belangstelling hebben voor dit pand, dan kun je altijd vrijblijvend een afspraak maken voor een bezichtiging. Wij staan van maandag tot en met zaterdag voor je klaar!

Onderhandelen

Na het uitbrengen van een openingsbod is het afwachten. Je bent namelijk pas officieel in onderhandeling als de verkoper een tegenbod uitbrengt, of als de verkoper expliciet meldt dat jullie in onderhandeling zijn. Indien er gelijktijd door meerdere gegadigden wordt geboden, is verkoper gerechtigd met één van hen een verkoopovereenkomst te sluiten. Verkoper stelt uitdrukkelijk dat een verkoop niet eerder tot stand komt dan nadat niet alleen over de hoofdzaken (object, prijs, ontbindende voorwaarden), maar ook over de details (zoals de datum van oplevering, roerende zaken etc.) overeenstemming is bereikt. Blijkt de belangstelling voor het pand zodanig groot dan kan de verkoper tijdens de verkoopprocedure overgaan tot verkoop bij inschrijving. Lopende onderhandelingen worden dan afgebroken en geïnteresseerden kunnen een eenmalig een voorstel uitbrengen door het inschrijfformulier volledig in te vullen en in een gesloten envelop af te geven op ons kantoor. Het inschrijfformulier kan ook via e-mail toegezonden worden. Alle biedingen worden uiterlijk op een vastgestelde datum en tijdstip verwacht, het "sluitingstijdstip" genoemd. Houd er rekening mee dat bij een late reactie niet altijd meer gelegenheid is voor een bezichtiging of nader onderzoek!

Rechtsgeldige koopovereenkomst pas ná ondertekening

Een mondelinge overeenstemming tussen de particuliere verkoper en de particuliere koper is niet rechtsgeldig. Met andere woorden: er is geen koop. Er is pas sprake van een rechtsgeldige koop als de particuliere verkoper en de particuliere koper de koopovereenkomst hebben ondertekend. Dit vloeit voort uit artikel 7:2 Burgerlijk Wetboek. Een bevestiging van de mondelinge overeenstemming per e-mail of een toegestuurd concept van de koopovereenkomst wordt overigens niet gezien als een 'ondertekende koopovereenkomst'.

Onderzoeksplicht en meldingsplicht

De koper heeft een onderzoeksplicht naar alle zaken die voor hem van belang (kunnen) zijn, net zoals de verkoper een meldingsplicht heeft. Dit wil zeggen dat de verkoper de koper alle hem bekende gebreken moet melden, maar als koper ben je eveneens verplicht om alle essentiële zaken te onderzoeken of te laten onderzoeken. Het kan raadzaam zijn om een bouwkundige keuring te laten uitvoeren door een bouwkundig expert.

Ouderdomsclausule

Indien de woning meer dan 25 jaar geleden is gebouwd, wordt in de koopovereenkomst de ouderdomsclausule opgenomen. Een bouwjaar van meer dan 25 jaar geleden betekent dit dat de eisen die aan de bouwkwaliteit gesteld mogen worden aanzienlijk lager liggen dan bij nieuwe(re) woningen. Tenzij de verkoper de kwaliteit ervan gegarandeerd heeft, staat de verkoper niet in voor gebreken aan vloeren, leidingen van elektriciteit, water en gas, de riolering en de afwezigheid van doorslaand of optrekkend vocht.



Disclaimer

Deze brochure is met de grootst mogelijke zorg samengesteld door CMK Makelaars. Desondanks kan het voorkomen dat de informatie in deze brochure onvolledig, verouderd of onjuist is. Aan de inhoud van deze brochure kunnen derhalve geen rechten worden ontleend.

Alle informatie in deze brochure, waaronder maar niet beperkt tot vraagprijzen, beschikbaarheid, omschrijvingen, foto's, plattegronden, oppervlaktes en overige gegevens van onroerende zaken, is uitsluitend bedoeld ter indicatie. Deze informatie geldt nadrukkelijk niet als een aanbod of offerte in de zin van het Burgerlijk Wetboek.

De vermelde informatie is met zorg samengesteld, mede op basis van gegevens die door derden aan ons zijn verstrekt. CMK Makelaars kan echter niet instaan voor de juistheid of volledigheid van deze informatie. Eventuele onjuistheden of omissies kunnen voorkomen. Wij adviseren geïnteresseerden altijd om zelf onderzoek te doen of een deskundige in te schakelen.

Alle opgegeven maten en oppervlakten zijn indicatief. Hieraan kunnen geen rechten worden ontleend. Verschillen tussen de opgegeven en de werkelijke grootte geven geen recht op schadevergoeding of prijsaanpassing.

CMK Makelaars aanvaardt geen enkele aansprakelijkheid voor directe of indirecte schade, gevolgschade, verlies van gegevens, gederfde winst of andere schade die voortvloeit uit het gebruik van deze brochure of de informatie die via deze brochure beschikbaar wordt gesteld.

Aanbiedingen van onroerende zaken zijn vrijblijvend en onder voorbehoud van goedkeuring door verkoper of verhuurder. Een overeenkomst komt uitsluitend tot stand na schriftelijke vastlegging en ondertekening door alle betrokken partijen.

Alle rechten van intellectuele eigendom met betrekking tot de inhoud van deze brochure, waaronder teksten, foto's, illustraties, logo's, grafisch materiaal en software, berusten bij CMK Makelaars of haar licentiegevers. Het is niet toegestaan zonder voorafgaande schriftelijke toestemming van CMK Makelaars informatie van deze website te kopiëren, te reproduceren, te publiceren, te verspreiden of op andere wijze te gebruiken.

Door gebruik te maken van deze brochure stemt de gebruiker in met deze disclaimer.





Onze dienstverlening

Aankoop

Je zoekt jouw droomhuis of je hebt het net gevonden bij één van onze collega's..... Dit betekent dat je als koper goed beslagen ten ijs moet komen. Het inschakelen van een ervaren makelaar voor jouw aankoopbegeleiding, welke jouw belangen als potentiële koper behartigt is daarom een verstandige beslissing. De kosten staan niet in verhouding tot de grote voordelen voor jou als koper.

Verkoopadvies

Voor het nemen van een juiste aankoopbeslissing kan het van groot belang zijn om te weten wat de waarde is van jouw huidige woning. Om daarvoor een deskundig en eerlijk advies te krijgen, kun je een afspraak maken met een van onze makelaars voor een gratis verkoopadviesgesprek van jouw huidige woning.

Verkoop

Als verkoper heb je belang bij een vlot verloop van de verkoopprocedure, een goed resultaat, deskundige adviezen en optimale service. Omdat dit voor de meeste mensen geen dagelijkse routine is en wij exact weten wat er bij een verkoop komt kijken, kan CMK Makelaars je hiermee op deskundige wijze begeleiden. We maken bij verkoop een verkoopplan op maat!

Huismatch West-Friesland

Wil je verhuizen, maar kun je jouw droomhuis niet vinden op Funda?

Informeer dan naar de mogelijkheden met behulp van HuisMatch WF! CMK Makelaars beheert samen met 6 collega NVM makelaars een exclusief platform waar vraag en aanbod elkaar ontmoeten. Je wordt op de hoogte gehouden van het woningaanbod dat in de stille of vertrouwelijke verkoop is. Daarbij begeleiden we je in het gehele traject bij de aankoop van jouw droomwoning, vanaf de bezichtiging, het verkoopadvies, de onderhandeling of inschrijving, het controleren van de koopovereenkomst tot aan de overdracht bij de notaris en de nazorg.

Taxaties

Bij een taxatie (bijv. voor de financiering van een nieuwe woning) wordt de objectieve waarde van jouw woning bepaald door een onafhankelijke taxateur. Dit houdt in dat er o.a. gekeken wordt naar kadastrale gegevens, erfdiensbaarheden, het gebruik, de verkoopbaarheid, de ligging, de bouwkundige staat en de staat van onderhoud van de woning. In tegenstelling tot een verkoopadvies zijn er aan het laten taxeren van een woning kosten verbonden. Meer weten en benieuwd naar het tarief? Neem dan contact met ons op.

CMK Makelaars is aangesloten bij de Nederlandse Vereniging van Makelaars (NVM).

Meer informatie over het kopen van een woning? Kijk op <https://www.nvm.nl/wonen/kopen/>



CMK Makelaars
Venedie 7
1601 HA, ENKHUIZEN
Tel: 0228-350 850
E-mail: info@cmkmakelaars.nl
www.cmkmakelaars.nl