



Nederhemert, Ormelingstraat 12

In het hart van het dorp ligt deze perfect onderhouden tussenwoning met ruime berging op een perceel van 150m². Deze woning valt direct op door zijn unieke indeling: de uitgediepte woonkeuken bevindt zich aan de zonnige voorzijde en aan de achterzijde is de woning uitgebouwd, wat zorgt voor een royale woonkamer en een praktische bijkeuken.

Met 115m² woonoppervlakte is er aan ruimte geen gebrek, waardoor dit een heerlijk en comfortabel gezinshuis is!

Alle dagelijkse voorzieningen liggen op loopafstand en op korte afstand bevinden zich een speeltuintje en een voetbalveldje waar kinderen vrij en onbezorgd kunnen spelen.

Hier woon je zorgeloos en comfortabel – deze woning wil je niet missen!

KIEVIT 
MAKELAARDIJ

Vraagprijs € 375.000,- k.k.

Aanvaarding in overleg



Nederhemert, Ormelingstraat 12

Objectgegevens

Adres:	Ormelingsstraat 12, 5317 JC, Nederhemert
Kadastraal bekend:	Kerkwijk, sectie T, nummer 1139
Perceeloppervlakte:	150m ²
Inhoud woonhuis:	404m ³
Woonoppervlakte:	115m ²
Gebouwgebonden buitenruimte:	20m ²
Externe bergruimte:	10m ²
Bouwjaar:	1972

Bouwkundige staat

Afwerking en onderhoud:

- Het buitenschilderwerk is in 2025 uitgevoerd;
- Het binnenschilderwerk op de begane grond is in 2025 uitgevoerd;
- In 2022 zijn de dakpannen vervangen en zijn er nieuwe dakgoten geplaatst;
- De voorgevel van de woning is in 2022 opnieuw gevoegd en in 2025 voorzien van nieuwe gevelpanelen inclusief isolatie;
- In 2023 zijn er elektrisch bedienbare rolluiken geplaatst voor de ramen (1x handbediend);
- In 2024 is er een elektrisch bedienbare rolluik geplaatst voor de tuindeuren;
- De woning verkeert in een goede staat van onderhoud, zowel aan de binnen- als buitenzijde.

Isolatie:

- Grotendeels voorzien van isolatieglas (voor deur en wc-raampje hebben enkel glas);
- Gevelisolatie;
- Gedeeltelijk vloerisolatie;
- Dakisolatie.

Installaties:

- Remeha Tzerra Ace Matic combiketel (bouwjaar november 2025);
- Elektrische boiler in de keuken (bouwjaar 2021);
- De elektrische installatie beschikt over 2 aardlekschakelaars, 6 groepen en 1 kookgroep;
- Glasvezelaansluiting;
- Slimme meter;
- Vloerverwarming in keuken en grotendeels in de woonkamer.

Energie label:

De woning heeft energielabel B (geldig tot 09-09-2029).



Indeling van de woning

Begane grond:

De entree van de woning bevindt zich aan de voorzijde, gemakkelijk bereikbaar vanaf de stoep via de voortuin.



Na de voordeur stap je de hal binnen. Aan de rechterzijde vind je de toiletruimte met wandcloset en de trapgang naar de eerste verdieping.





Direct na de hal tref je de garderobe en meterkast aan de rechterzijde, terwijl je links de verrassend ruime leefruimte binnenstapt.

Deze woning onderscheidt zich door de speelse en doordachte indeling, waarbij de woonkamer en keuken zijn omgedraaid. Hierdoor vormt de keuken het warme en levendige hart van het huis.

De keuken is verbouwd en uitgediept, wat heeft geresulteerd in een indrukwekkende plafondhoogte van bijna 3 meter en een oppervlakte van maar liefst 14m². Samen met de grote raampartij ontstaat een heerlijk open en lichte sfeer. Hier ervaar je een volwaardige leefkeuken: dé plek waar koken, tafelen en samenzijn moeiteloos samenkomen, en waar je het hele jaar door geniet van een heerlijke hoeveelheid zonlicht.

De keukenunit in hoekopstelling is voorzien van een granieten werkblad met veel werkruimte. Daarnaast vind je een spoelbak met boiler voor direct warm tapwater, een vaatwasser(2024), een inductiekookplaat met vijf kookzones, RVS-afzuigkap, een extra grote oven en een ruime koelkast.

De vaste kasten bieden volop praktische bergruimte, terwijl hier ook de pomp van de vloerverwarming netjes is geïntegreerd.

De antracietgrijze PVC-vloer met vloerverwarming en de stijlvolle en-suite deuren naar de woonkamer zorgen voor extra sfeer en een heerlijk comfortabel woongefoel.







Dankzij de aanbouw aan de achterzijde in 2011 is er flink wat extra woonruimte toegevoegd. Hierdoor heeft de L-vormige woonkamer nu een oppervlakte van 24m². Er is voldoende plek voor een comfortabele zithoek én een extra eethoek, ideaal voor hobby's of spelletjes. De vaste kast biedt bovendien extra bergruimte.

De grote lichtkoepel en dubbele tuindeuren zorgen voor een heerlijk lichte ruimte, terwijl de houtlook laminaatvloer (grotendeels voorzien van vloerverwarming) en de elektrische haard warmte en sfeer toevoegen. De tuindeuren zijn uitgerust met een elektrisch bedienbaar rolluik, wat zowel in de zomer als in de winter erg comfortabel is.







Grenzend aan de woonkamer ligt de praktische bijkeuken van 4m² met de aansluiting voor de wasapparatuur. De buitendeur biedt directe toegang tot de achtertuin en fungeert tevens als achterom.



Eerste verdieping:

Middels de vaste trap kom je boven op de ruime en heerlijk lichte overloop. Vanaf hier heb je toegang tot de badkamer, drie kamers en de vaste trap naar de zolder. Tevens is er toegang tot het dakterras en het platte dak.



De badkamer van 4m² ligt aan de voorzijde van de woning en is praktisch en compleet ingericht. Hier vind je een designradiator, inlopdouche, wandcloset (sanibroyeur) en een wastafelmeubel met spiegel inclusief verlichting. Daarnaast is de badkamer voorzien van een handbedienbaar rolluik en inbouwspots, wat zorgt voor extra comfort – een fijne plek om de dag ontspannen te beginnen en af te sluiten.



Nederhemert, Ormelingstraat 12





Aan de voorzijde, naast de badkamer, ligt de master bedroom met een oppervlakte van 12m². Aan de achterzijde bevindt zich de tweede comfortabele slaapkamer van 8m², ook uitstekend geschikt als hobbyruimte of thuishkantoor.

De tussenliggende kamer van 7m², voorheen de trapopgang naar de zolder, is momenteel ingericht als praktische walk-in closet. Boven de vaste kast bevindt zich extra bergruimte, netjes weggewerkt achter schuifdeurtjes.

De slaapkamers zijn afgewerkt met een houtlook laminaatvloer en beschikken bovendien over elektrisch bedienbare rolluiken – comfortabel én energiebesparend







Tweede verdieping:

De tweede verdieping is bereikbaar via een vaste trap. De zolder heeft een totale oppervlakte van ruim 12m² (gemeten vanaf 1,50 meter hoogte) en beschikt over een nokhoogte van bijna 2 meter.

Op de voorzolder is de ruimte onder de schuine kap slim benut met extra bergruimte en is de combiketel netjes uit het zicht geplaatst.

Achter de louvre deurtjes bevindt zich een kamer van 7m² (gemeten vanaf 1,50 meter hoogte). Dankzij de twee Velux dakramen is deze ruimte heerlijk licht en uitstekend geschikt als vierde slaapkamer. Achter de schuifdeuren in de knieschotten is praktische bergruimte gecreëerd – ideaal voor seizoensspullen of spullen die je uit het zicht wilt opbergen.

Met het plaatsen van een dakkapel of nokverhoging creëer je hier eenvoudig nóg meer ruimte en wooncomfort.





Voor- en achtertuin:

De voortuin is keurig aangelegd en via het siergrind is de voordeur altijd gemakkelijk bereikbaar. De borderbakken zorgen voor een kleurrijke en verzorgde uitstraling. De tuin ligt op het zuidwesten en de leilinden bieden in de zomermaanden aangename schaduw, terwijl ze tegelijkertijd de inkijk in de keuken beperken. De beukenhaag vormt een nette en groene afscheiding met de buren en de stoep. Verder is er een handig buitenkraantje aanwezig.



De achtertuin van 45m² ligt op het noordoosten en is sfeervol ingericht met diverse borderbakken met vaste beplanting en een vijverbak met waterornament, wat zorgt voor groen en gezelligheid.

De erfafscheiding bestaat uit nette houten schuttingdelen, waardoor je hier volop privacy hebt – een fijne, beschutte plek om het hele jaar door van het buitenleven te genieten. Er is voldoende ruimte voor een comfortabele tuinset.

Direct grenzend aan de woning ligt een overkapping van 14m², zodat je altijd droog van de woning naar de berging kunt lopen.

Achterin de tuin bevindt zich een praktische berging van 9m² met elektra – ideaal voor het opbergen van tuingereedschap, fietsen of andere spullen.

Het achterste deel naast de berging is ingericht om de containers netjes uit het zicht te plaatsen en er is extra bergruimte aanwezig op de vliering. De loopdeur biedt toegang tot de brandgang en fungeert tevens als overdekte achterom.

Verder is de tuin voorzien van diverse elektrapunten, buitenverlichting en een buitenkraan – extra comfort voor het hele jaar door.





Nederhemert, Ormelingstraat 12





Nederhemert, Ormelingstraat 12



Straatbeeld en omgeving:

Deze keurig onderhouden woning ligt in een kindvriendelijke straat, met alle dagelijkse voorzieningen én de basisschool op loopafstand. Om de hoek vind je een leuk, recent vernieuwd speeltuintje en achter de Sterakker ligt een voetbalveldje waar kinderen heerlijk vrij en onbezorgd kunnen spelen.



De plaats Nederhemert

Nederhemert is een deel van de gemeente Zaltbommel. Nederhemert bestaat uit de dorpen Nederhemert-Zuid en Nederhemert-Noord, van elkaar gescheiden door de afgedamde Maas. Tussen beide dorpen vaart zes dagen in de week een veerpont.

Nederhemert-Noord ligt ten noorden van de afgedamde Maas. Het dorp telt 1825 inwoners (2025). Aan de dijk staat een molen (grondzeiler) Gebr. Remmerde. De huidige molen is gebouwd in 1716 en is in 2004 gerestaureerd. Nederhemert-Noord heeft een uitgesproken kerkelijk en deels een reformatorisch karakter. Nederhemert-Noord heeft een reformatorische basisschool (De Wegwijzer) met ruim 300 leerlingen (2025).

Nederhemert-Zuid (ook bekend als "Het Eiland") ligt ten zuiden van de afgedamde Maas. Het dorpje telt 25 inwoners (2025). Vanaf 1915 is de speeltuin een trekpleister voor jong en oud en is daarmee een van de oudste speeltuinen van Nederland. Het meest bekende gebouw van het dorpje is het kasteel Nederhemert. De eerste delen van het kasteel werden rond 1300 gebouwd. Het heeft 50 jaar moeten wachten op restauratie, maar in 2001 werd er begonnen met de restauratie die tot in 2005 duurde.

Tot 1990 stond de dikste populier van Nederland (door bewoners "de dikke boom" genoemd) vlakbij de ruïne van het kasteel. Deze reus, met een stamomvang, op 1,3 meter hoogte, van 760 cm, een hoogte van meer als 30 meter en een leeftijd van 130 à 140 jaar, werd geveld door de zware storm op 25 januari van dat jaar. Nederhemert-Zuid heeft een beschermd dorpsgezicht.



Molen Gebr. Remmerde



Veerpont Noord-Zuid



Speeltuin "Het Eiland"

Meer informatie of een bezichtiging?

Kievit Makelaardij
Baronieweg 6^e, 5321 JW Hedel
telefoon 073-26 000 33
www.kievitmakelaardij.com
info@kievitmakelaardij.com

Deze brochure is door Kievit Makelaardij met de meeste zorg samengesteld aan de hand van de door de verkoper aan ons ter hand gestelde gegevens en tekeningen. Derhalve kunnen wij geen garanties verstrekken, noch kunnen wij op enigerlei wijze eventuele aansprakelijkheid voor deze gegevens aanvaarden.



Enkele begrippen uitgelegd

Vraagprijs:

Een vraagprijs is een uitnodiging tot het doen van een bod.

Optie:

Een toezegging van de makelaar van de verkoper aan een gegadigde om tijdens een afgesproken periode geen koop te sluiten met andere gegadigden. Dit geeft u de tijd om te beslissen of u een bod uitbrengt of om meer duidelijkheid te krijgen in uw financiële situatie. Bezichtigingen door andere gegadigden blijven wel mogelijk.

Bod:

Een bedrag dat door een gegadigde wordt geboden met daarbij behorende eventuele ontbindende voorwaarden, roerende zaken en de aanvaardingsdatum.

Ontbindende voorwaarden:

Dit zijn voorwaarden die in de koopakte kunnen worden opgenomen. Op grond van een van deze voorwaarden kan een koper de koopovereenkomst kosteloos ontbinden. Een ontbindende voorwaarde kan zijn de financiering, het verkrijgen van Nationale Hypotheek Garantie of de uitkomst van een bouwkundig rapport of bodemonderzoek.

Kosten koper:

Onder de kosten koper verstaan we de kosten voor:

- Overschrijving van het kadastraal recht naar de nieuwe eigenaar in het Hypothekenregister van het Kadaster.
- 0%, 2% of 10,4% overdrachtsbelasting (vraag aan de makelaar welk tarief van toepassing is).
- Het passeren van de "akte van levering" c.q. de leveringsakte bij de notaris.

Indien u een hypothecaire financiering nodig heeft, zal de woning getaxeed moeten worden, deze taxatiekosten komen ook voor rekening van de koper.

Overeenkomst:

Er is sprake van een overeenkomst wanneer de schriftelijke koopovereenkomst door koper en verkoper is ondertekend. Alvorens er een schriftelijke koopovereenkomst wordt opgesteld, zijn koper en verkoper het mondeling eens geworden over de belangrijkste zaken: dit zijn de koopsom, de datum van eigendomsoverdracht c.q. oplevering, ontbindende voorwaarden en roerende zaken. Een overeenkomst komt tot stand onder de opschortende voorwaarde dat beide partijen de akte ondertekenen.

Ouderdomsclausule:

Indien het een oudere woning betreft, betekent dit dat aan de eisen die aan de bouwkwaliteit gesteld mogen worden aanzienlijk lager liggen dan bij nieuwe woningen. Tenzij de verkoper de kwaliteit ervan gegarandeerd heeft, staat verkoper niet in voor gebreken aan vloeren, leidingen van elektriciteit, water, gas, de riolering en de afwezigheid van doorslaand of optrekkend vocht.

Bankgarantie:

Een garantieverklaring van een Nederlandse bankinstelling. Door deze verklaring garandeert de bank dat de koper zijn verplichtingen, voortvloeiende uit de koopakte, zal nakomen voor het bedrag dat vernoemd is (dit is 10% van de koopsom). *Er wordt standaard een bankgarantie of een waarborgsom opgenomen in de koopakte. Er wordt dan van u verlangd dat u deze bankgarantie of waarborgsom, binnen de daarvoor vastgestelde termijn, deponeert bij de notaris.*

Waarborgsom:

Een bedrag dat gestort wordt door de koper als zekerheid dat de koper zijn verplichtingen zal nakomen voor het bedrag dat vernoemd is (dit is 10% van de koopsom).

Reactie:

De verkoper en ons kantoor waarderen het zeer wanneer u binnen enkele dagen uw reactie over de woning die u heeft bezichtigd of waarvan u de verkoopbrochure heeft ontvangen aan ons doorgeeft. Ook wanneer u verder geen interesse heeft.

Inhoudsbegrippen:

Overige inpandige ruimte:

Dit is de oppervlakte binnen de woning (hoogte tot het plafond minimaal 1,5m) welke niet als "Gebruiksoppervlakte wonen" mag worden gerekend.

Gebouwgebonden buitenruimte:

Dit begrip gaat over de oppervlakte van buitenruimten, zoals (dak-)terrassen en balkons, die constructief aan het gebouw gebonden zijn, aangebouwde garages bijvoorbeeld.

Externe bergruimte:

Deze term gaat over de oppervlakte van ruimten (zonder woonfunctie) die geen gedeelde muur hebben met het hoofdgebouw en alleen buitenom bereikbaar zijn. Losse garages, bergingen etc.



Persoonlijke gegevens

Adres te verkopen woning:

Ormelingsstraat 12, 5317 JC Nederhemert

Datum:

Voor de onderstaande zaken -ongeacht of ze roerend dan wel onroerend zijn- geldt dat ze soms wel en soms niet in de woning achterblijven. De lijst is bedoeld om duidelijkheid te scheppen om discussies achteraf te voorkomen.

	Blijft achter	Gaat mee	Kan worden overgenomen	N.v.t.
Woning				
<i>Interieur</i>				
Verlichting, te weten:				
- Inbouwspots/dimmers	<input checked="" type="checkbox"/>	<input type="checkbox"/>	<input type="checkbox"/>	<input type="checkbox"/>
- Opbouwspots/armaturen/lampen/dimmers	<input type="checkbox"/>	<input checked="" type="checkbox"/>	<input type="checkbox"/>	<input type="checkbox"/>
- Losse (hang)lampen	<input type="checkbox"/>	<input checked="" type="checkbox"/>	<input type="checkbox"/>	<input type="checkbox"/>
-	<input type="checkbox"/>	<input type="checkbox"/>	<input type="checkbox"/>	<input checked="" type="checkbox"/>
-	<input type="checkbox"/>	<input type="checkbox"/>	<input type="checkbox"/>	<input checked="" type="checkbox"/>
(Losse) kasten, legplanken, te weten:				
-	<input type="checkbox"/>	<input type="checkbox"/>	<input type="checkbox"/>	<input checked="" type="checkbox"/>
-	<input type="checkbox"/>	<input type="checkbox"/>	<input type="checkbox"/>	<input checked="" type="checkbox"/>
Raamdecoratie/zonwering binnen, te weten:				
- Gordijnrails	<input checked="" type="checkbox"/>	<input type="checkbox"/>	<input type="checkbox"/>	<input type="checkbox"/>
- Gordijnen	<input checked="" type="checkbox"/>	<input type="checkbox"/>	<input type="checkbox"/>	<input type="checkbox"/>
- Overgordijnen	<input type="checkbox"/>	<input type="checkbox"/>	<input type="checkbox"/>	<input checked="" type="checkbox"/>
- Vitrages	<input type="checkbox"/>	<input type="checkbox"/>	<input type="checkbox"/>	<input checked="" type="checkbox"/>
- Rolgordijnen	<input checked="" type="checkbox"/>	<input type="checkbox"/>	<input type="checkbox"/>	<input type="checkbox"/>
- Lamellen	<input type="checkbox"/>	<input type="checkbox"/>	<input type="checkbox"/>	<input checked="" type="checkbox"/>
- Jaloezieën	<input type="checkbox"/>	<input checked="" type="checkbox"/>	<input type="checkbox"/>	<input type="checkbox"/>
- (Losse) horren/rolhorren	<input checked="" type="checkbox"/>	<input type="checkbox"/>	<input type="checkbox"/>	<input type="checkbox"/>
- de grijze jaloezieën in de badkamer	<input checked="" type="checkbox"/>	<input type="checkbox"/>	<input type="checkbox"/>	<input type="checkbox"/>
-	<input type="checkbox"/>	<input type="checkbox"/>	<input type="checkbox"/>	<input checked="" type="checkbox"/>
Vloerdecoratie, te weten:				
- Vloerbedekking	<input type="checkbox"/>	<input type="checkbox"/>	<input type="checkbox"/>	<input checked="" type="checkbox"/>
- Parketvloer	<input type="checkbox"/>	<input type="checkbox"/>	<input type="checkbox"/>	<input checked="" type="checkbox"/>
- Houten vloer(delen)	<input type="checkbox"/>	<input type="checkbox"/>	<input type="checkbox"/>	<input checked="" type="checkbox"/>
- Laminaat	<input checked="" type="checkbox"/>	<input type="checkbox"/>	<input type="checkbox"/>	<input type="checkbox"/>
- Plavuizen	<input checked="" type="checkbox"/>	<input type="checkbox"/>	<input type="checkbox"/>	<input type="checkbox"/>
- PVC-vloer in de keuken, hal en op de trap	<input checked="" type="checkbox"/>	<input type="checkbox"/>	<input type="checkbox"/>	<input type="checkbox"/>
-	<input type="checkbox"/>	<input type="checkbox"/>	<input type="checkbox"/>	<input checked="" type="checkbox"/>
(Voorzet) openhaard met toebehoren	<input type="checkbox"/>	<input type="checkbox"/>	<input type="checkbox"/>	<input checked="" type="checkbox"/>
Allesbrander	<input type="checkbox"/>	<input type="checkbox"/>	<input type="checkbox"/>	<input checked="" type="checkbox"/>
Houtkachel	<input type="checkbox"/>	<input type="checkbox"/>	<input type="checkbox"/>	<input checked="" type="checkbox"/>
(Gas)kachels	<input type="checkbox"/>	<input type="checkbox"/>	<input type="checkbox"/>	<input checked="" type="checkbox"/>
Designradiator(en)	<input checked="" type="checkbox"/>	<input type="checkbox"/>	<input type="checkbox"/>	<input type="checkbox"/>
Radiatorafwerking	<input type="checkbox"/>	<input type="checkbox"/>	<input type="checkbox"/>	<input checked="" type="checkbox"/>
Overige, te weten:				
- Spiegelwanden	<input type="checkbox"/>	<input type="checkbox"/>	<input type="checkbox"/>	<input checked="" type="checkbox"/>
- Schilderij ophangstelsysteem	<input type="checkbox"/>	<input type="checkbox"/>	<input type="checkbox"/>	<input checked="" type="checkbox"/>
- elektrische sfeerhaard in woonkamer	<input checked="" type="checkbox"/>	<input type="checkbox"/>	<input type="checkbox"/>	<input type="checkbox"/>

	Blijft achter	Gaat mee	Kan worden overgenomen	N.v.t.
Keuken				
Keukenblok (met bovenkasten)	<input checked="" type="checkbox"/>	<input type="checkbox"/>	<input type="checkbox"/>	<input type="checkbox"/>
Keuken (inbouw)apparatuur, te weten:				
- Kookplaat	<input checked="" type="checkbox"/>	<input type="checkbox"/>	<input type="checkbox"/>	<input type="checkbox"/>
- (Gas) fornuis	<input type="checkbox"/>	<input type="checkbox"/>	<input type="checkbox"/>	<input checked="" type="checkbox"/>
- Afzuigkap	<input checked="" type="checkbox"/>	<input type="checkbox"/>	<input type="checkbox"/>	<input type="checkbox"/>
- Magnetron	<input type="checkbox"/>	<input type="checkbox"/>	<input type="checkbox"/>	<input checked="" type="checkbox"/>
- Oven	<input checked="" type="checkbox"/>	<input type="checkbox"/>	<input type="checkbox"/>	<input type="checkbox"/>
- Combi-oven/combimagnetron	<input type="checkbox"/>	<input checked="" type="checkbox"/>	<input type="checkbox"/>	<input type="checkbox"/>
- Koelkast	<input checked="" type="checkbox"/>	<input type="checkbox"/>	<input type="checkbox"/>	<input type="checkbox"/>
- Vriezer	<input type="checkbox"/>	<input checked="" type="checkbox"/>	<input type="checkbox"/>	<input type="checkbox"/>
- Koel-vriescombinatie	<input type="checkbox"/>	<input type="checkbox"/>	<input type="checkbox"/>	<input checked="" type="checkbox"/>
- Vaatwasser	<input checked="" type="checkbox"/>	<input type="checkbox"/>	<input type="checkbox"/>	<input type="checkbox"/>
- Quooker	<input type="checkbox"/>	<input type="checkbox"/>	<input type="checkbox"/>	<input checked="" type="checkbox"/>
- Koffiezetapparaat	<input type="checkbox"/>	<input checked="" type="checkbox"/>	<input type="checkbox"/>	<input type="checkbox"/>
-	<input type="checkbox"/>	<input type="checkbox"/>	<input type="checkbox"/>	<input checked="" type="checkbox"/>
Keukenaccessoires, te weten:				
-	<input type="checkbox"/>	<input type="checkbox"/>	<input type="checkbox"/>	<input checked="" type="checkbox"/>
-	<input type="checkbox"/>	<input type="checkbox"/>	<input type="checkbox"/>	<input checked="" type="checkbox"/>
Sanitair/sauna				
Toilet met de volgende toebehoren:				
- Toilet	<input checked="" type="checkbox"/>	<input type="checkbox"/>	<input type="checkbox"/>	<input type="checkbox"/>
- Toilethouder	<input checked="" type="checkbox"/>	<input type="checkbox"/>	<input type="checkbox"/>	<input type="checkbox"/>
- Toiletborstel(houder)	<input type="checkbox"/>	<input checked="" type="checkbox"/>	<input type="checkbox"/>	<input type="checkbox"/>
- Fontein	<input type="checkbox"/>	<input type="checkbox"/>	<input type="checkbox"/>	<input checked="" type="checkbox"/>
-	<input type="checkbox"/>	<input type="checkbox"/>	<input type="checkbox"/>	<input checked="" type="checkbox"/>
-	<input type="checkbox"/>	<input type="checkbox"/>	<input type="checkbox"/>	<input checked="" type="checkbox"/>
Badkamer met de volgende toebehoren:				
- Ligbad	<input type="checkbox"/>	<input type="checkbox"/>	<input type="checkbox"/>	<input checked="" type="checkbox"/>
- Jacuzzi/whirlpool	<input type="checkbox"/>	<input type="checkbox"/>	<input type="checkbox"/>	<input checked="" type="checkbox"/>
- Douche (cabine/scherm)	<input checked="" type="checkbox"/>	<input type="checkbox"/>	<input type="checkbox"/>	<input type="checkbox"/>
- Stoomdouche (cabine)	<input type="checkbox"/>	<input type="checkbox"/>	<input type="checkbox"/>	<input checked="" type="checkbox"/>
- Wastafel	<input type="checkbox"/>	<input type="checkbox"/>	<input type="checkbox"/>	<input checked="" type="checkbox"/>
- Wastafelmeubel	<input checked="" type="checkbox"/>	<input type="checkbox"/>	<input type="checkbox"/>	<input type="checkbox"/>
- Planchet	<input type="checkbox"/>	<input type="checkbox"/>	<input type="checkbox"/>	<input checked="" type="checkbox"/>
- Toiletkast	<input checked="" type="checkbox"/>	<input type="checkbox"/>	<input type="checkbox"/>	<input type="checkbox"/>
- Toilet	<input checked="" type="checkbox"/>	<input type="checkbox"/>	<input type="checkbox"/>	<input type="checkbox"/>
- Toilethouder	<input type="checkbox"/>	<input checked="" type="checkbox"/>	<input type="checkbox"/>	<input type="checkbox"/>
- Toiletborstel(houder)	<input type="checkbox"/>	<input checked="" type="checkbox"/>	<input type="checkbox"/>	<input type="checkbox"/>
-	<input type="checkbox"/>	<input type="checkbox"/>	<input type="checkbox"/>	<input checked="" type="checkbox"/>
-	<input type="checkbox"/>	<input type="checkbox"/>	<input type="checkbox"/>	<input checked="" type="checkbox"/>
Sauna met toebehoren	<input type="checkbox"/>	<input type="checkbox"/>	<input type="checkbox"/>	<input checked="" type="checkbox"/>
	<input type="checkbox"/>	<input type="checkbox"/>	<input type="checkbox"/>	<input checked="" type="checkbox"/>
Exterieur/Installaties/Veiligheid/Energiebesparing				
Schotel/antenne	<input type="checkbox"/>	<input type="checkbox"/>	<input type="checkbox"/>	<input checked="" type="checkbox"/>
Brievenbus	<input checked="" type="checkbox"/>	<input type="checkbox"/>	<input type="checkbox"/>	<input type="checkbox"/>



Lijst van zaken

	Blijft achter	Gaat mee	Kan worden overgenomen	N.v.t.
Kluis	<input type="checkbox"/>	<input type="checkbox"/>	<input type="checkbox"/>	<input checked="" type="checkbox"/>
(Voordeur)bel	<input checked="" type="checkbox"/>	<input type="checkbox"/>	<input type="checkbox"/>	<input type="checkbox"/>
Alarminstallatie	<input type="checkbox"/>	<input type="checkbox"/>	<input type="checkbox"/>	<input checked="" type="checkbox"/>
(Veiligheids)sloten en overige inbraakpreventie	<input type="checkbox"/>	<input type="checkbox"/>	<input type="checkbox"/>	<input checked="" type="checkbox"/>
Rookmelders	<input checked="" type="checkbox"/>	<input type="checkbox"/>	<input type="checkbox"/>	<input type="checkbox"/>
(Klok)thermostaat	<input checked="" type="checkbox"/>	<input type="checkbox"/>	<input type="checkbox"/>	<input type="checkbox"/>
Airconditioning	<input type="checkbox"/>	<input type="checkbox"/>	<input type="checkbox"/>	<input checked="" type="checkbox"/>
Warmwatervoorziening, te weten:				
– CV-installatie	<input checked="" type="checkbox"/>	<input type="checkbox"/>	<input type="checkbox"/>	<input type="checkbox"/>
– Boiler	<input checked="" type="checkbox"/>	<input type="checkbox"/>	<input type="checkbox"/>	<input type="checkbox"/>
– Geiser	<input type="checkbox"/>	<input type="checkbox"/>	<input type="checkbox"/>	<input checked="" type="checkbox"/>
–	<input type="checkbox"/>	<input type="checkbox"/>	<input type="checkbox"/>	<input checked="" type="checkbox"/>
Screens	<input type="checkbox"/>	<input type="checkbox"/>	<input type="checkbox"/>	<input checked="" type="checkbox"/>
Rolluiken	<input checked="" type="checkbox"/>	<input type="checkbox"/>	<input type="checkbox"/>	<input type="checkbox"/>
Zonwering buiten	<input type="checkbox"/>	<input type="checkbox"/>	<input type="checkbox"/>	<input checked="" type="checkbox"/>
– Hordeuren	<input checked="" type="checkbox"/>	<input type="checkbox"/>	<input type="checkbox"/>	<input type="checkbox"/>
–	<input type="checkbox"/>	<input type="checkbox"/>	<input type="checkbox"/>	<input checked="" type="checkbox"/>
Isolatievoorzieningen (voorzetramen/radiatorfolie etc.), te weten:				
–	<input type="checkbox"/>	<input type="checkbox"/>	<input type="checkbox"/>	<input checked="" type="checkbox"/>
–	<input type="checkbox"/>	<input type="checkbox"/>	<input type="checkbox"/>	<input checked="" type="checkbox"/>
Telefoonaansluiting/internetaansluiting	<input type="checkbox"/>	<input checked="" type="checkbox"/>	<input type="checkbox"/>	<input type="checkbox"/>
Veiligheidsschakelaar wasautomaat	<input type="checkbox"/>	<input type="checkbox"/>	<input type="checkbox"/>	<input checked="" type="checkbox"/>
Waterslot wasautomaat	<input type="checkbox"/>	<input type="checkbox"/>	<input type="checkbox"/>	<input checked="" type="checkbox"/>
Zonnepanelen	<input type="checkbox"/>	<input type="checkbox"/>	<input type="checkbox"/>	<input checked="" type="checkbox"/>
Oplaadpunt elektrische auto	<input type="checkbox"/>	<input type="checkbox"/>	<input type="checkbox"/>	<input checked="" type="checkbox"/>
	<input type="checkbox"/>	<input type="checkbox"/>	<input type="checkbox"/>	<input checked="" type="checkbox"/>
Tuin				
Inrichting				
Tuinaanleg/bestrating	<input checked="" type="checkbox"/>	<input type="checkbox"/>	<input type="checkbox"/>	<input type="checkbox"/>
Beplanting	<input checked="" type="checkbox"/>	<input type="checkbox"/>	<input type="checkbox"/>	<input type="checkbox"/>
Hulststruik, perenboom en sierappelboom achtertuin en de middelste struik in voortuin	<input type="checkbox"/>	<input checked="" type="checkbox"/>	<input type="checkbox"/>	<input type="checkbox"/>
Verlichting/installaties				
Buitenverlichting	<input checked="" type="checkbox"/>	<input type="checkbox"/>	<input type="checkbox"/>	<input type="checkbox"/>
Tijd- of schemerschakelaar/bewegingsmelder	<input checked="" type="checkbox"/>	<input type="checkbox"/>	<input type="checkbox"/>	<input type="checkbox"/>
	<input type="checkbox"/>	<input type="checkbox"/>	<input type="checkbox"/>	<input checked="" type="checkbox"/>
Bebouwing				
Tuinhuis/buitenberging	<input checked="" type="checkbox"/>	<input type="checkbox"/>	<input type="checkbox"/>	<input type="checkbox"/>
Kasten/werkbank in tuinhuis/berging	<input type="checkbox"/>	<input checked="" type="checkbox"/>	<input type="checkbox"/>	<input type="checkbox"/>
(Broei)kas	<input type="checkbox"/>	<input type="checkbox"/>	<input type="checkbox"/>	<input checked="" type="checkbox"/>
2 plankjes tegen de muur en kastje eronder	<input checked="" type="checkbox"/>	<input type="checkbox"/>	<input type="checkbox"/>	<input type="checkbox"/>
	<input type="checkbox"/>	<input type="checkbox"/>	<input type="checkbox"/>	<input checked="" type="checkbox"/>
Overig				
Overige tuin, te weten:				
– (Sier)hek	<input type="checkbox"/>	<input type="checkbox"/>	<input type="checkbox"/>	<input checked="" type="checkbox"/>
– Vlaggenmast(houder)	<input checked="" type="checkbox"/>	<input type="checkbox"/>	<input type="checkbox"/>	<input type="checkbox"/>
– Regenton en plantentafel	<input type="checkbox"/>	<input checked="" type="checkbox"/>	<input type="checkbox"/>	<input type="checkbox"/>
– Vijverbak met waterornament	<input checked="" type="checkbox"/>	<input type="checkbox"/>	<input type="checkbox"/>	<input type="checkbox"/>

Lijst van zaken



Overig

Zijn er zaken die geen eigendom zijn van verkoper omdat er sprake is van een leasecontract of huurcontract. Zo ja, neemt verkoper de zaak mee of wordt het betreffende contract overgenomen?

	Ja	Nee	Gaat mee	Moet worden overgenomen
CV	<input type="checkbox"/>	<input checked="" type="checkbox"/>	<input type="checkbox"/>	<input type="checkbox"/>
Boiler	<input type="checkbox"/>	<input checked="" type="checkbox"/>	<input type="checkbox"/>	<input type="checkbox"/>
Zonnepanelen	<input type="checkbox"/>	<input checked="" type="checkbox"/>	<input type="checkbox"/>	<input type="checkbox"/>
-	<input type="checkbox"/>	<input checked="" type="checkbox"/>	<input type="checkbox"/>	<input type="checkbox"/>
-	<input type="checkbox"/>	<input checked="" type="checkbox"/>	<input type="checkbox"/>	<input type="checkbox"/>
-	<input type="checkbox"/>	<input checked="" type="checkbox"/>	<input type="checkbox"/>	<input type="checkbox"/>
-	<input type="checkbox"/>	<input checked="" type="checkbox"/>	<input type="checkbox"/>	<input type="checkbox"/>
Bijlage(n) over te nemen contracten:				
-				
-				



**Plattegrond
begane grond
compleet**

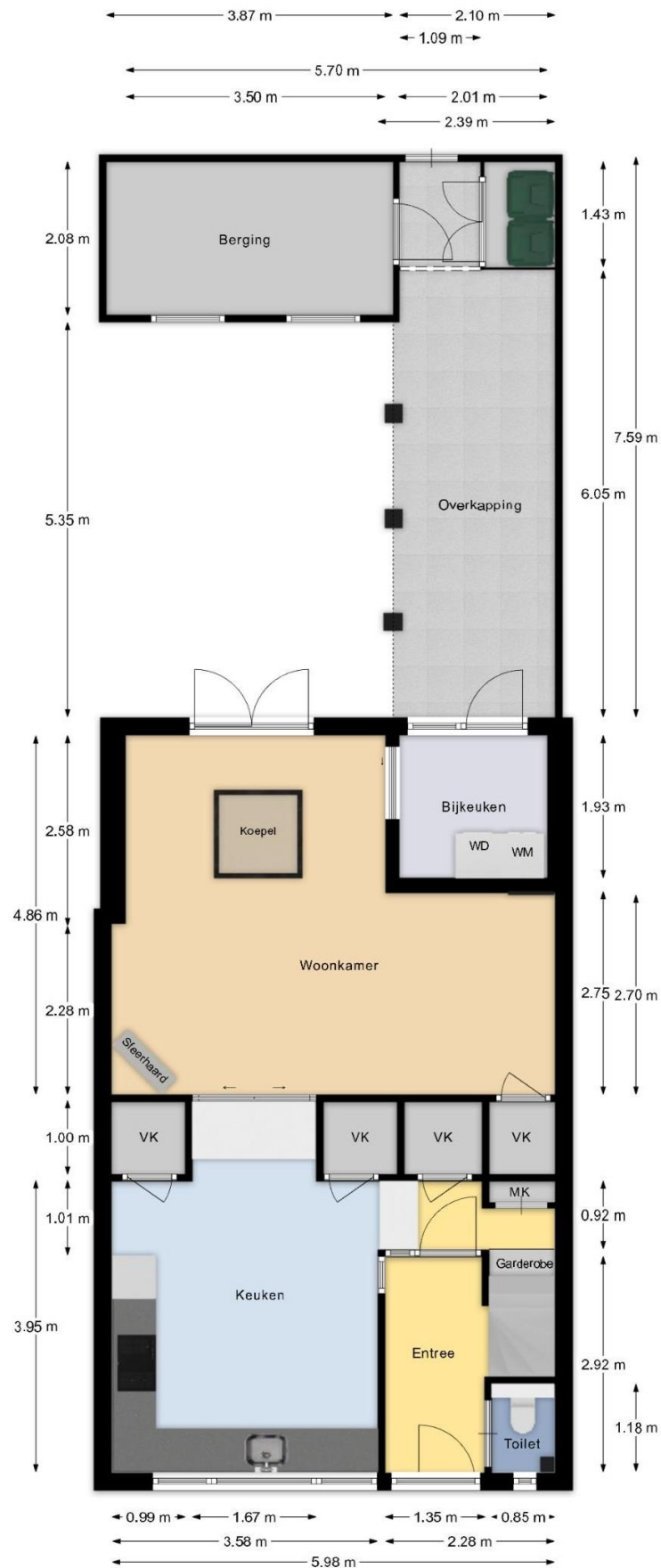

Plattegrond begane grond



Plattegrond eerste verdieping



Plattegrond tweede verdieping

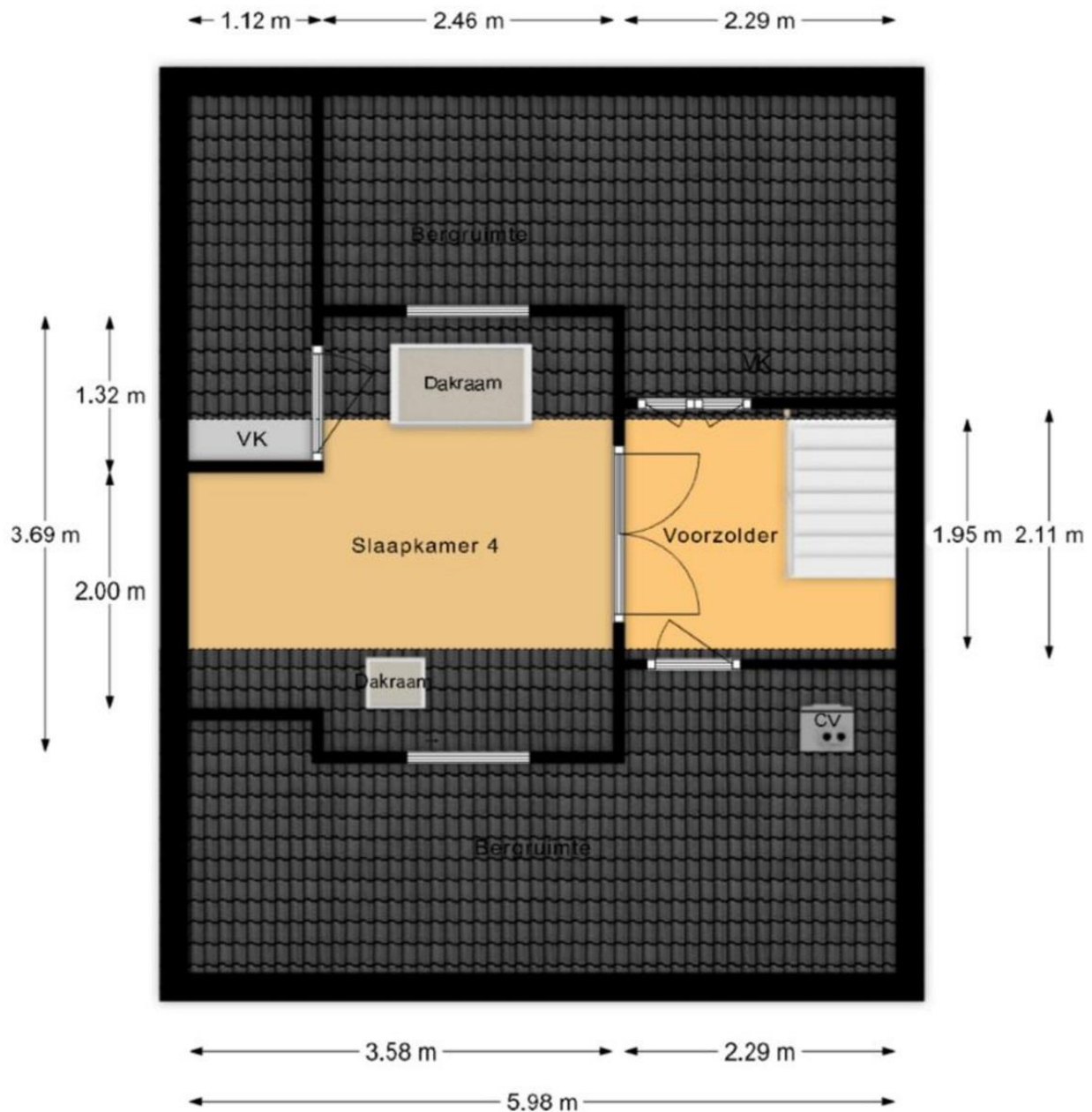

Plattegrond begane grond compleet 3D

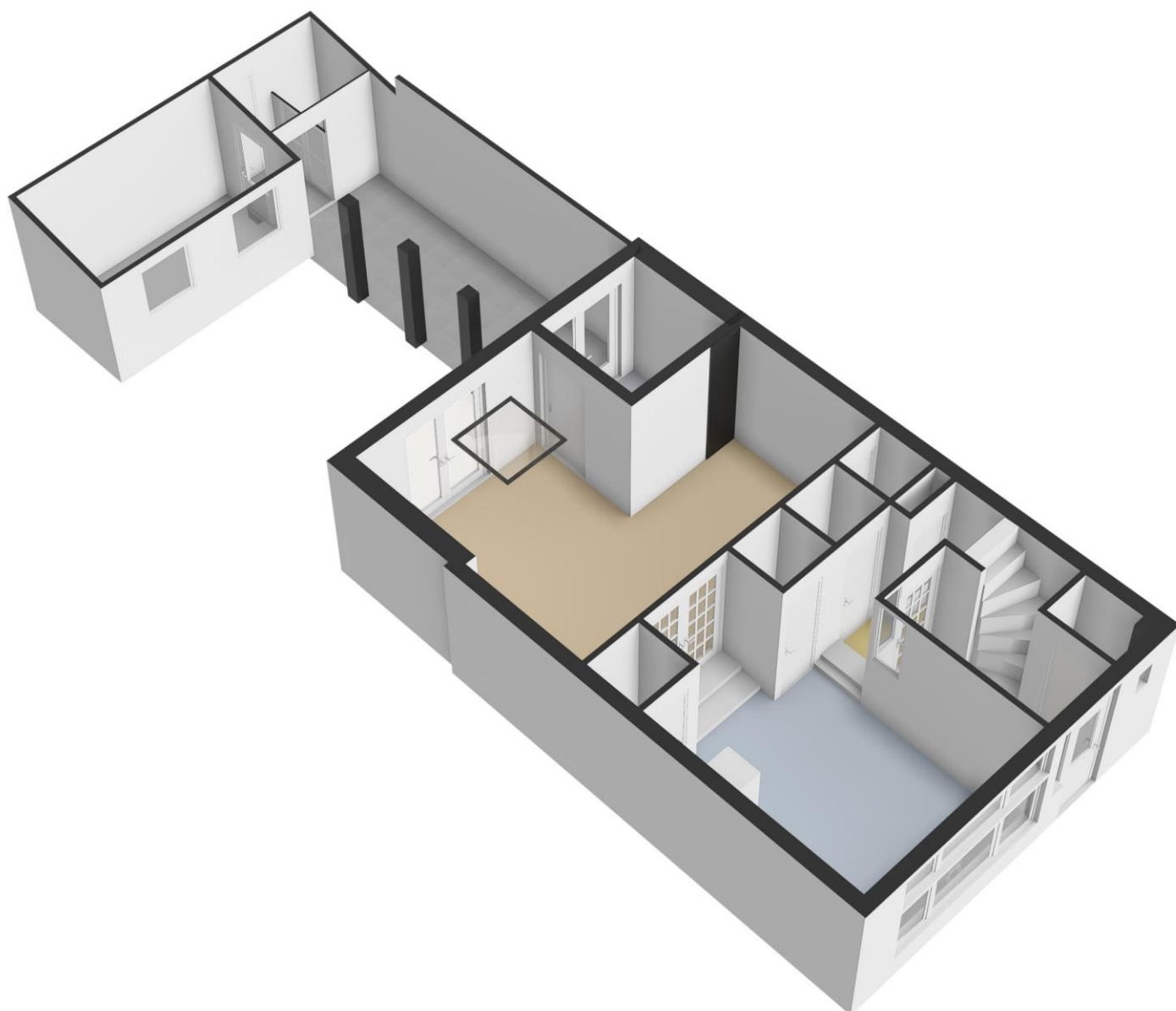

Plattegrond begane grond 3D

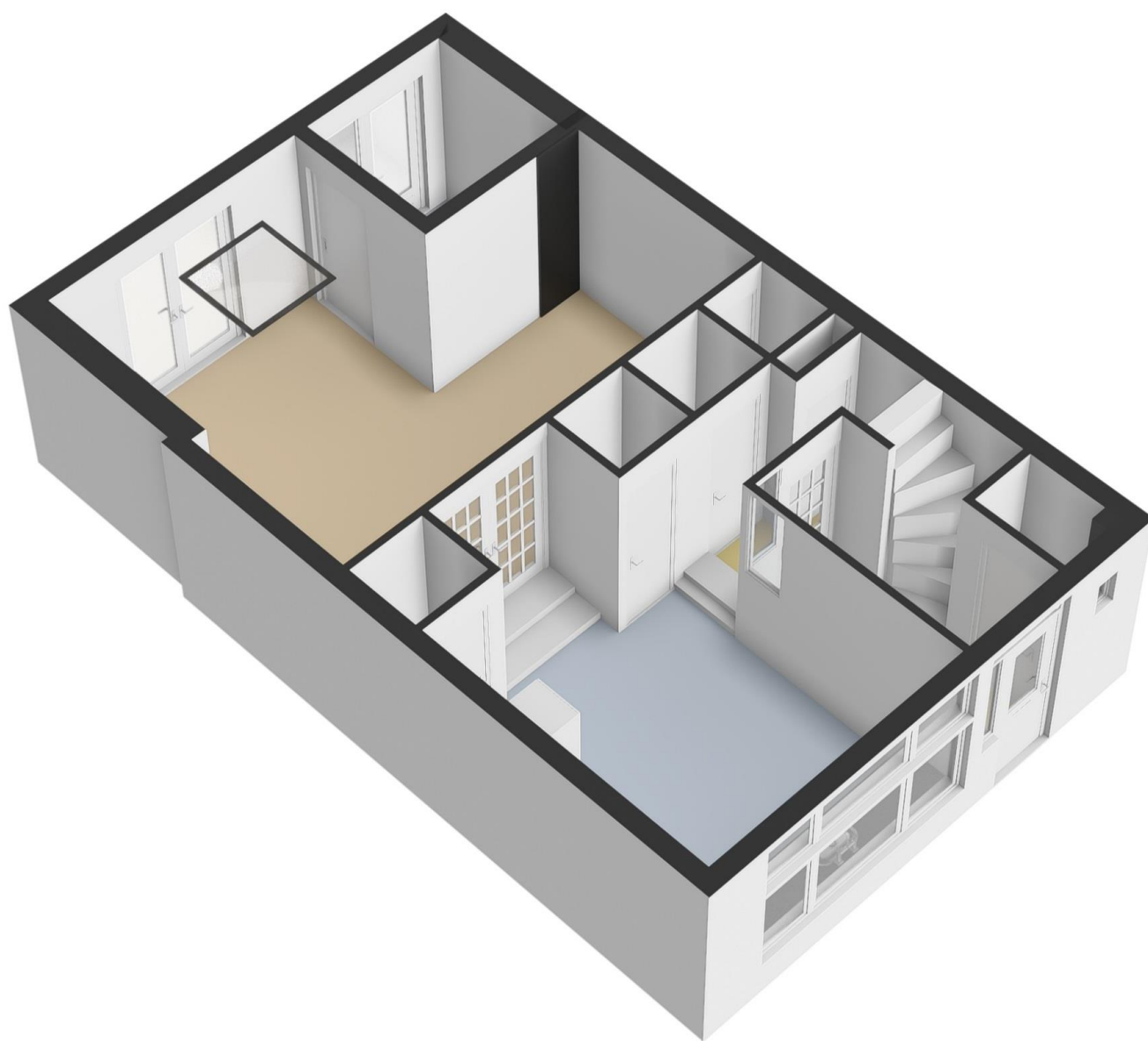

Plattegrond eerste verdieping 3D

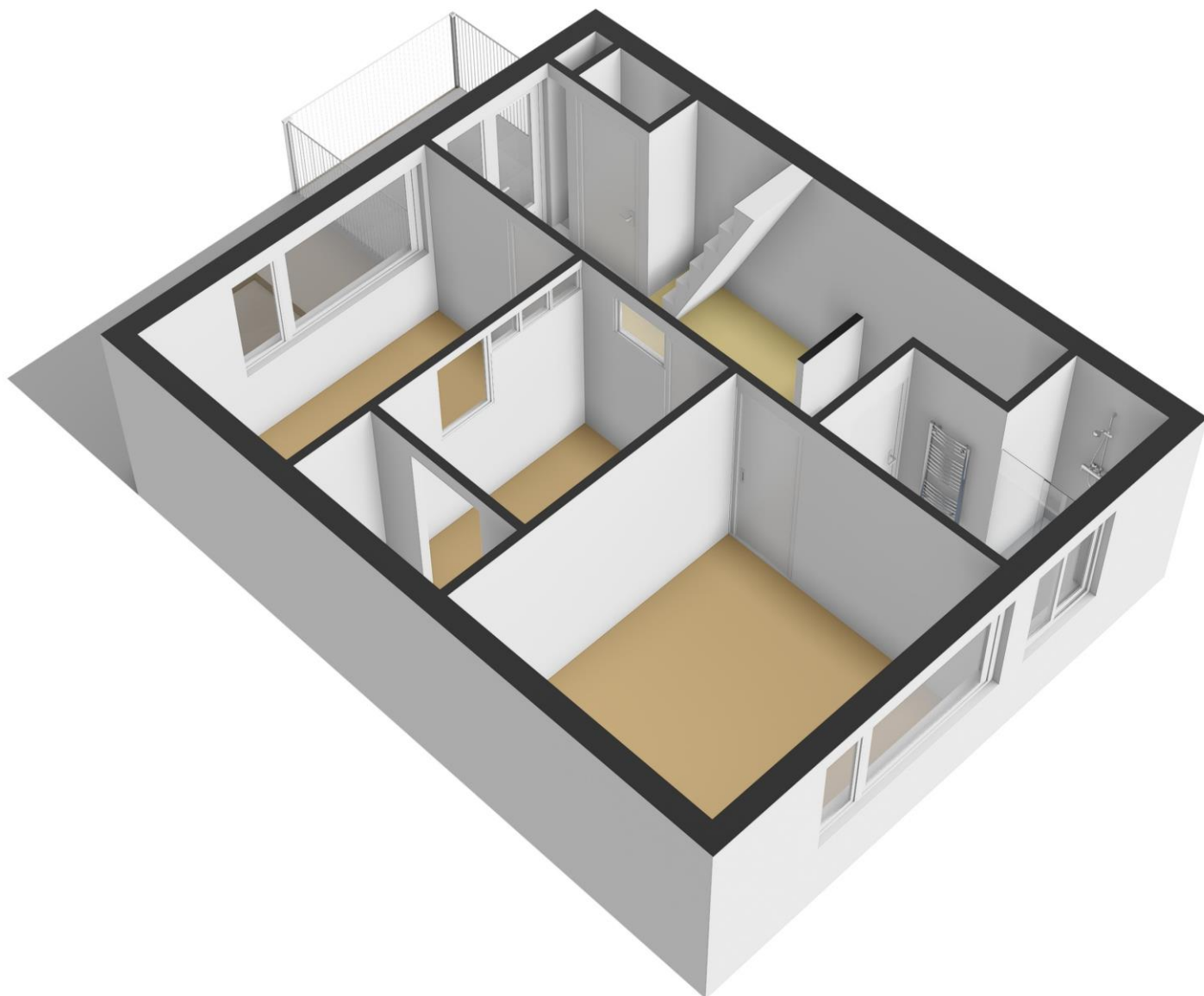

Plattegrond tweede verdieping 3D

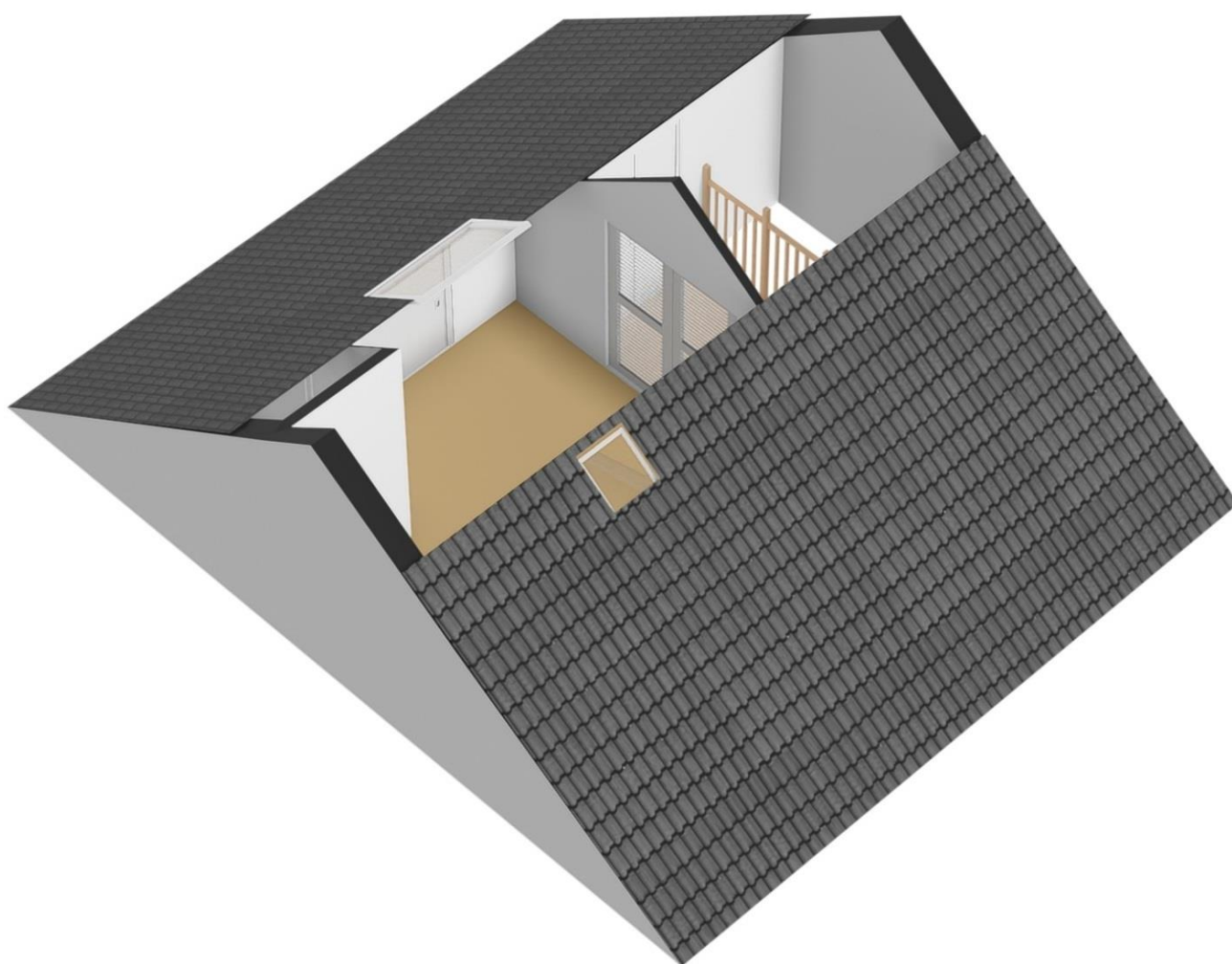

Kadastrale kaart



<p>12345 25</p> <p>Deze kaart is noordgericht</p> <p>Perceelnummer</p> <p>Huisnummer</p> <p>— Vastgestelde kadastrale grens</p> <p>— Voorlopige kadastrale grens</p> <p>— Administratieve kadastrale grens</p> <p>— Bebouwing</p> <p>Voor een eensluidend uittreksel, geleverd De bewaarder van het kadaster en de openbare registers</p>	<p>Schaal 1: 500</p> <p>Kadastrale gemeente Kerkwijk</p> <p>Secitie T</p> <p>Perceel 1139</p> <p>Aan dit uittreksel kunnen geen betrouwbare maten worden ontleend. De Dienst voor het kadaster en de openbare registers behoudt zich de intellectuele eigendomsrechten voor, waaronder het auteursrecht en het databankenrecht.</p>	
---	--	---

Locatiekaart

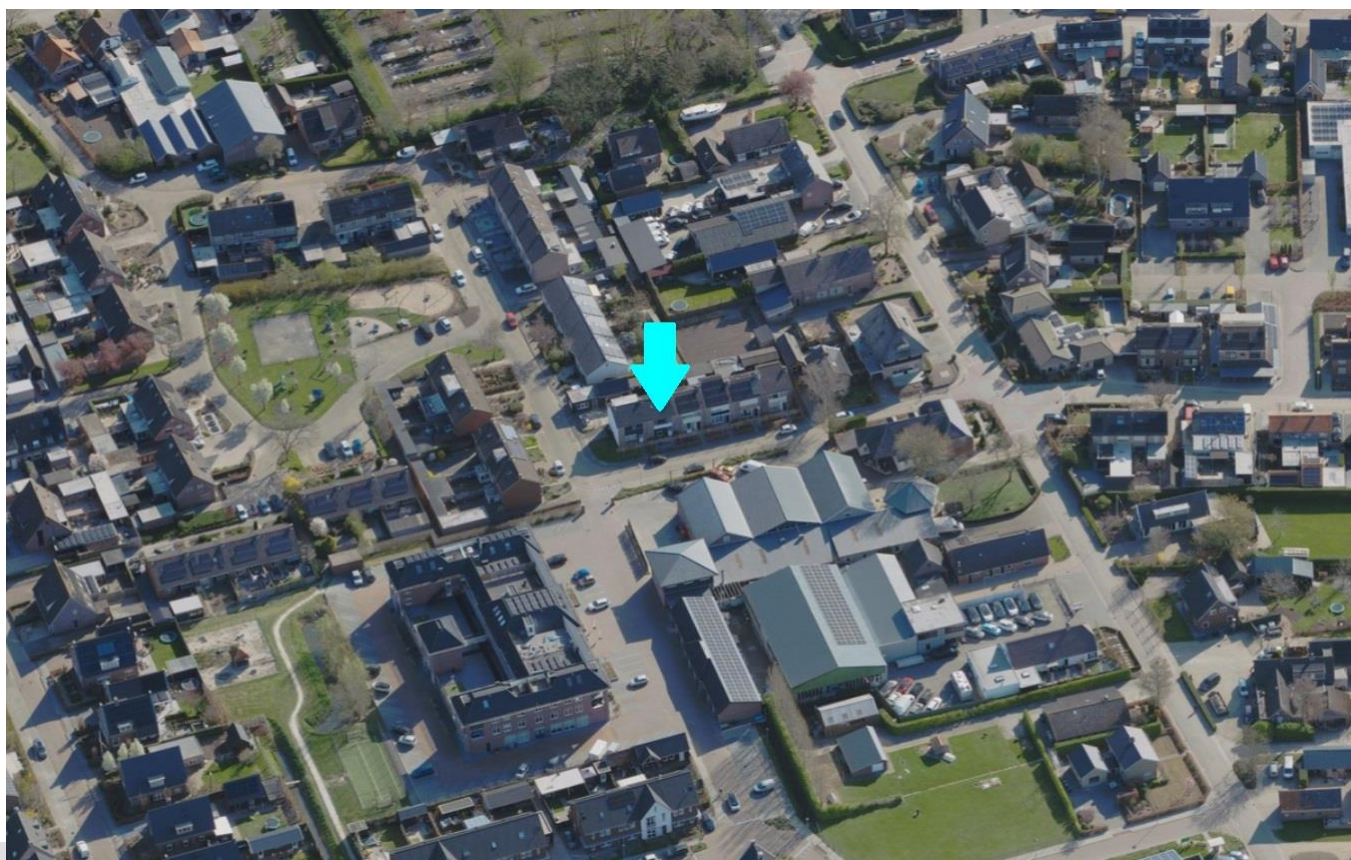
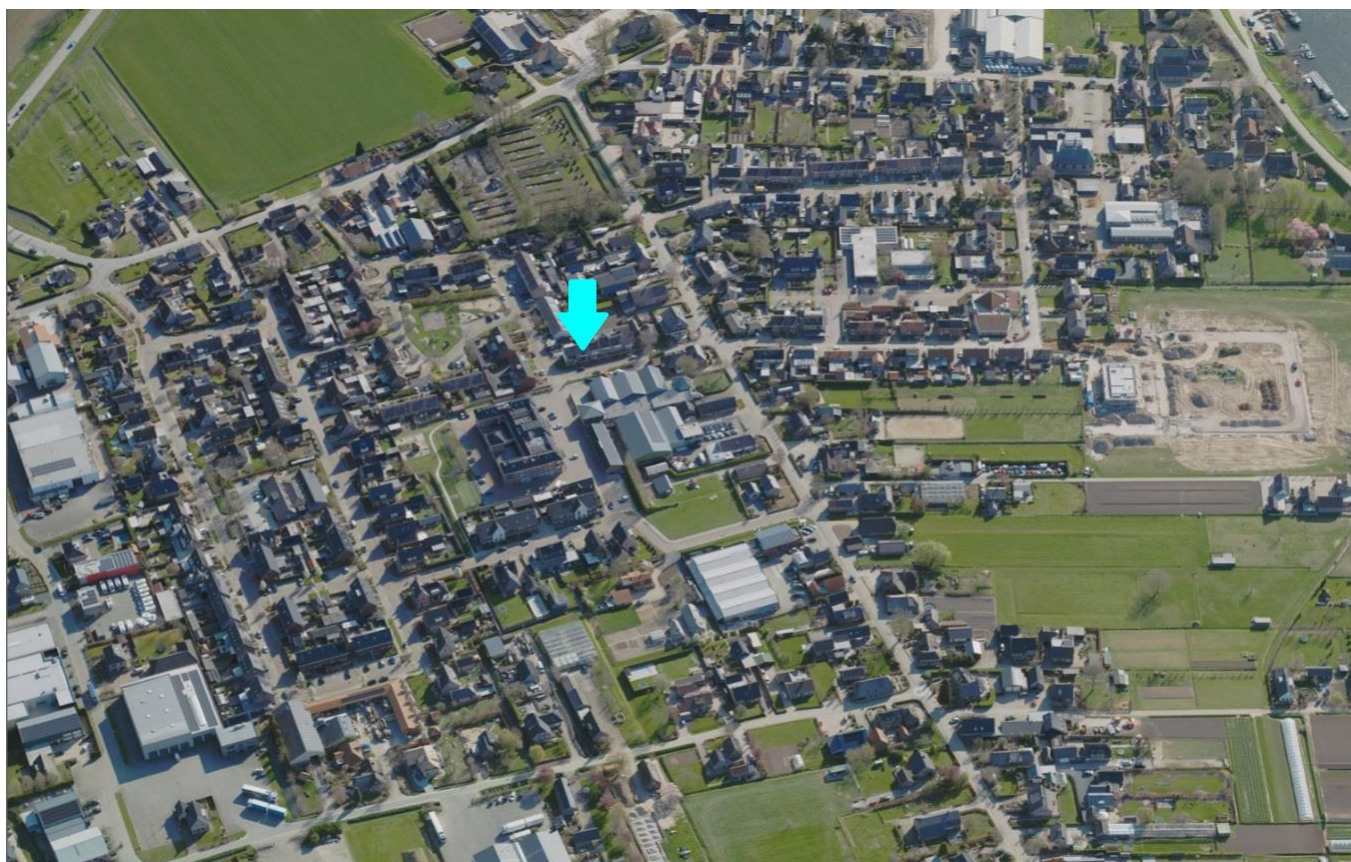



Is deze woning toch niet wat u zoekt?

Op www.kievitmakelaardij.com kunt u het gehele woningaanbod vinden en kunt u zich tevens vrijblijvend inschrijven als woningzoekende.

Hoeveel makkelijker kan het zijn: u zoekt, wij vinden!

Uiteraard is het gehele aanbod ook op www.funda.nl te vinden.

Bent u niet zo bekend in de wereld die 'makelaardij' heet?

Kievit Makelaardij voelt zich hierin helemaal thuis en heeft de expertise om u maximaal te ondersteunen bij de aankoop van een woning.

Op deze manier wordt u geheel ontzorgd, zodat de aankoop van een nieuwe plek om te wonen op de meest verantwoorde en prettige manier tot stand komt.

U wilt toch ook zo min mogelijk risico's nemen bij de grootste aankoop van uw leven?

Uw eigen woning verkopen?

Als u een woning te verkopen heeft, kan Kievit Makelaardij u perfect begeleiden.

Met een uitstekende, krachtige presentatie en het inzetten van alle mogelijke media is verkopen in deze markt met Kievit makelaardij altijd een succes!



Een woning gekocht of u denkt aan verbouwen?

Als u een woning heeft gekocht, of een verbouwing van uw huidige woning overweegt, kan Kievit Makelaardij u van dienst zijn met een taxatierapport.

Alle varianten qua rapporten zijn mogelijk, bel ons voor een scherpe offerte en een goed rapport.

