



Apeldoorn, Zutphensestraat 33 A







Aan de inhoud van deze brochure kunnen geen rechten worden ontleend.



Aan de inhoud van deze brochure kunnen geen rechten worden ontleend.



Aan de inhoud van deze brochure kunnen geen rechten worden ontleend.







Aan de inhoud van deze brochure kunnen geen rechten worden ontleend.



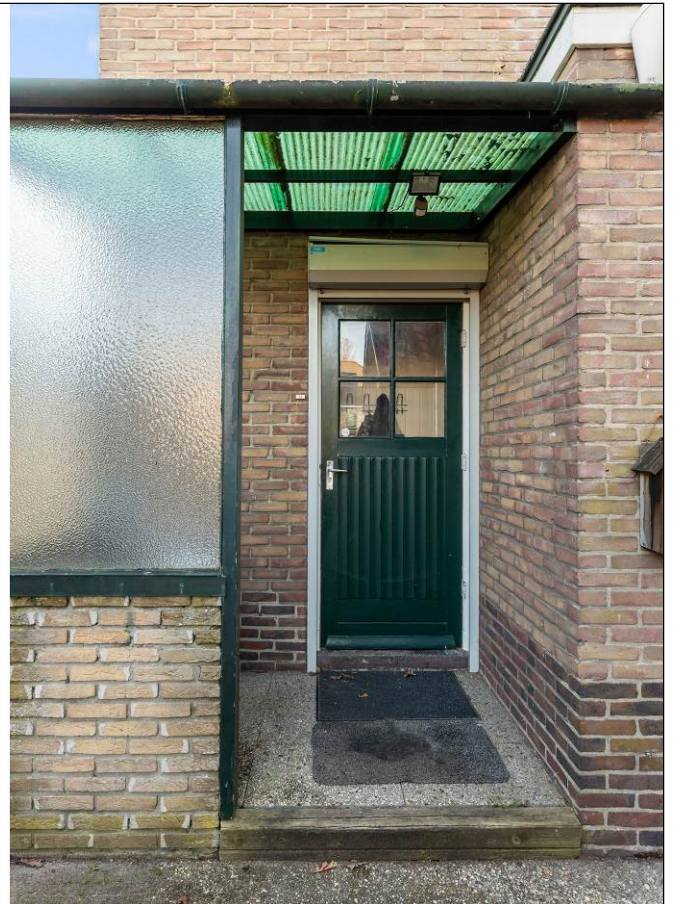



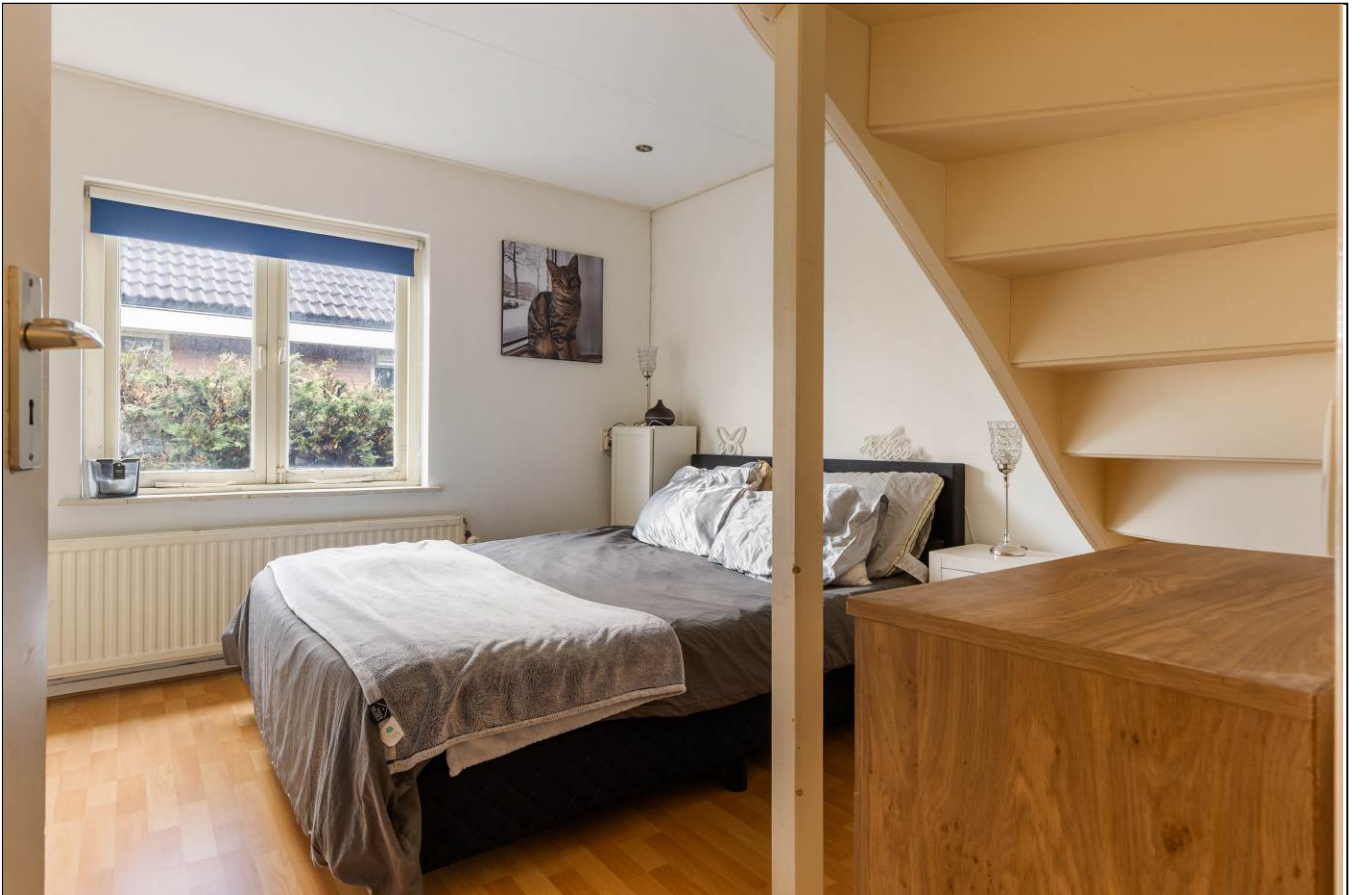



Aan de inhoud van deze brochure kunnen geen rechten worden ontleend.





Aan de inhoud van deze brochure kunnen geen rechten worden ontleend.



Aan de inhoud van deze brochure kunnen geen rechten worden ontleend.

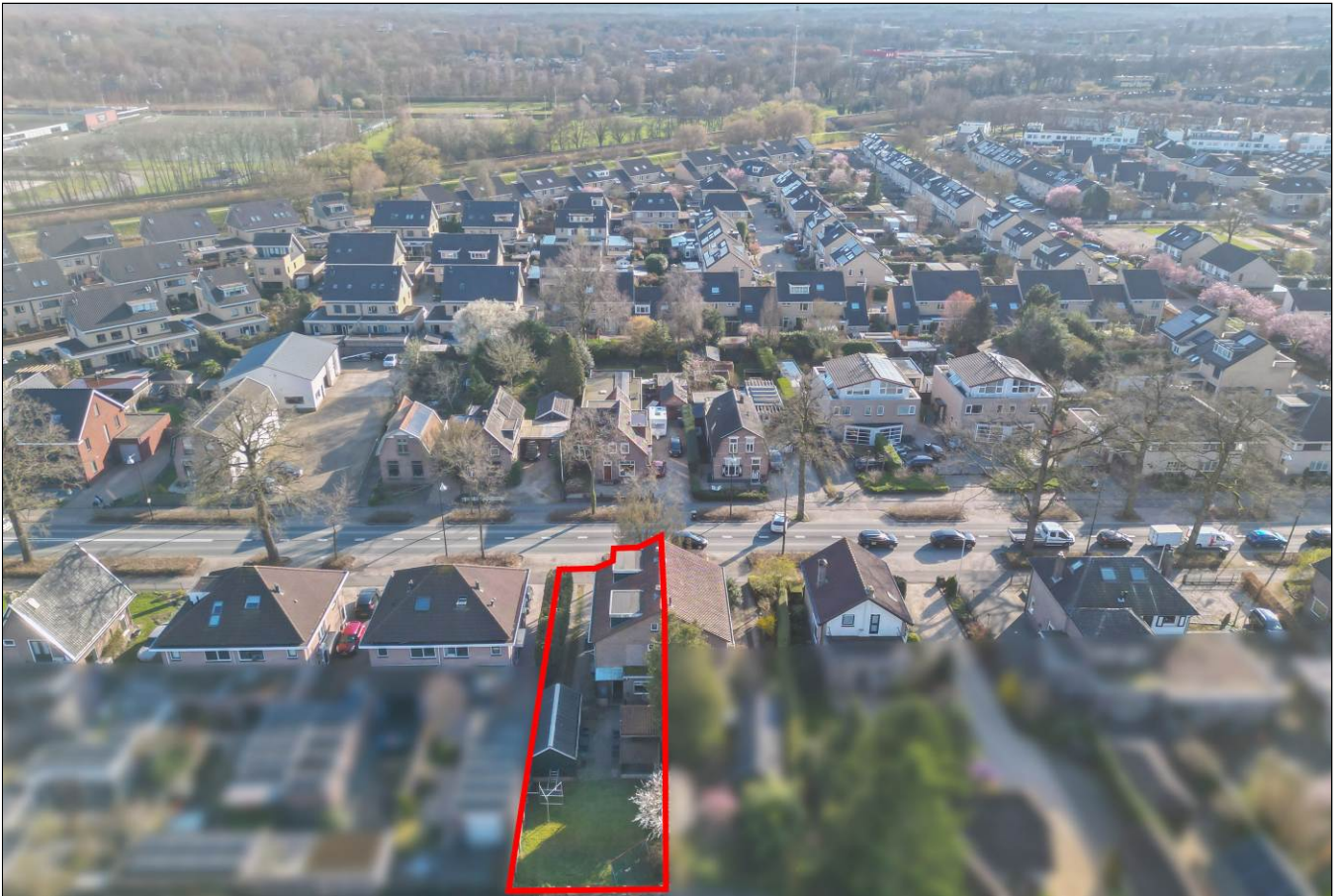
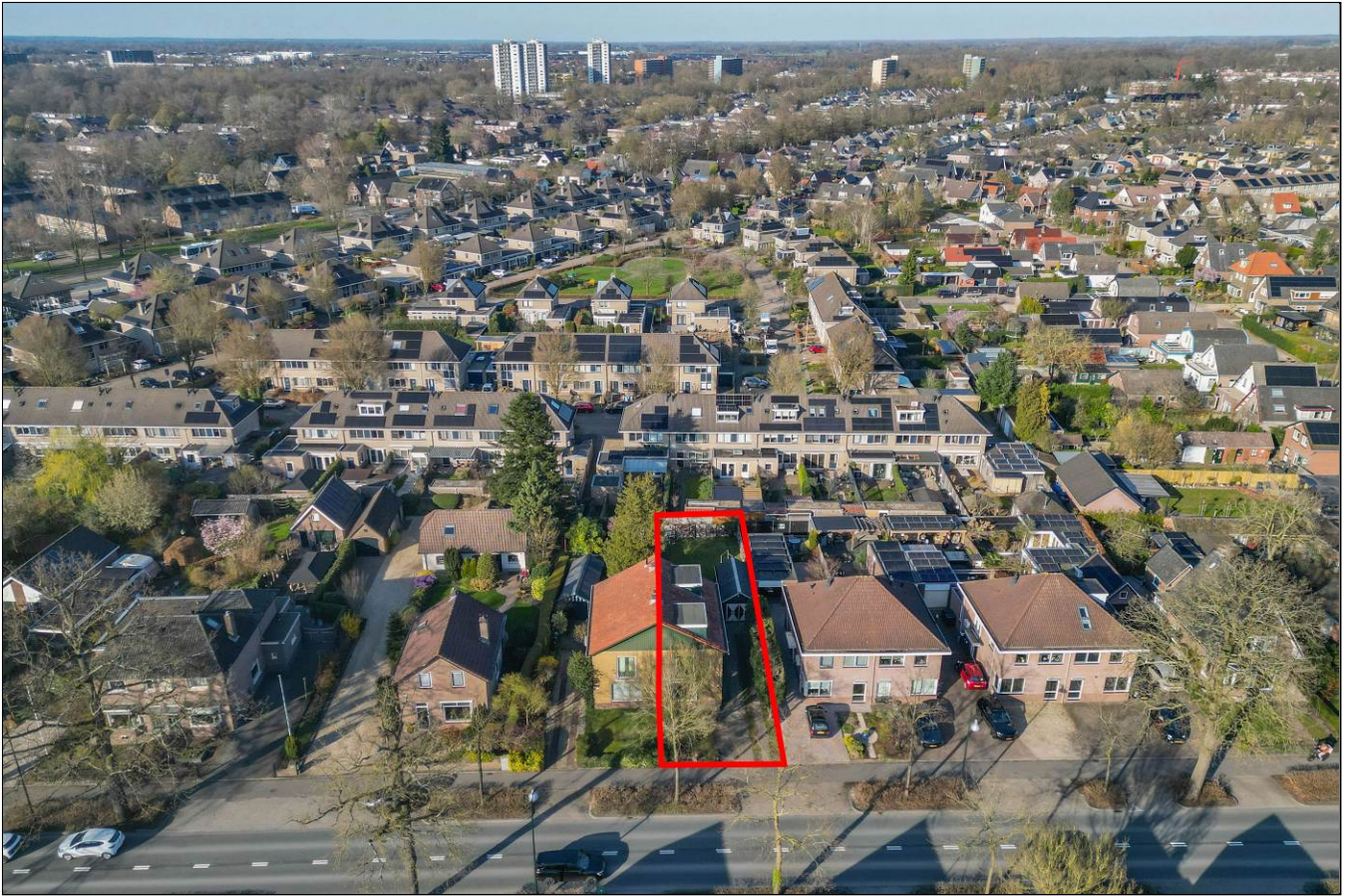

Aan de inhoud van deze brochure kunnen geen rechten worden ontleend.



Zutphensestraat 33A  
Apeldoorn

# Satellietopname

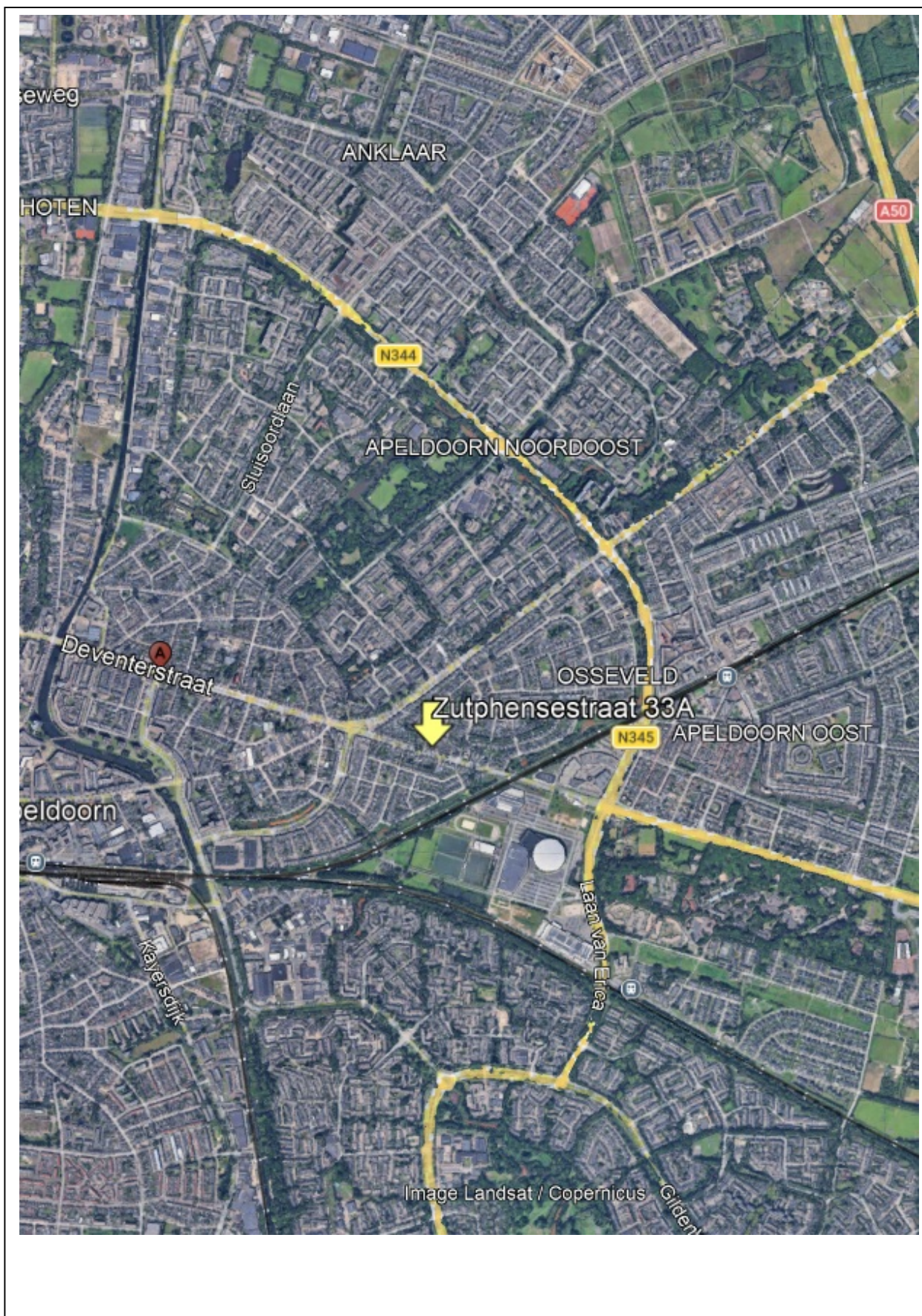

## Zutphensestraat 33 A

Op loop- en fietsafstand van het centrum van Apeldoorn en het station gelegen royale twee-onder-een-kapwoning met twee grote dakkapellen, een garage, een oprit geschikt voor meerdere auto's, een stenen berging met aangebouwde opslag en een diepe zonnige tuin.

De woning is gelegen op korte afstand van het centrum van Apeldoorn, diverse speelveldjes, het Omnisportcentrum en meerdere basisscholen. Op fietsafstand bevinden zich het treinstation, diverse uitgaansgelegenheden, een huisartsenpraktijk, sportvoorzieningen en supermarkten. De Veluwe ligt op circa 4 kilometer afstand. De op- en afrit van de A50 bereikt u binnen 5 minuten.

Gebruiksoppervlakte wonen: 128m<sup>2</sup>. Perceelgrootte: 362m<sup>2</sup>.

### Indeling

Begane grond: entree, ruime hal met meterkast en garderobehoek, modern toilet, keuken met trapkast en portaal naar de achtertuin. Royale en lichte woonkamer met eet- en zithoek.

Eerste verdieping: overloop met separaat toilet, twee zeer ruime slaapkamers, beide voorzien van een vaste kast. De slaapkamer aan de voorzijde beschikt over een Frans balkon met dubbele openslaande deuren. Ruime badkamer (voorheen slaapkamer) voorzien van wastafelmeubel, inloopdouche, ligbad en vaste kast.

Tweede verdieping: overloop met veel bergruimte en twee zeer ruime slaapkamers, beide voorzien van een grote dakkapel.

Bouwjaar: 1959. De woning is voorzien van dakisolatie, muurisolatie, grotendeels dubbele beglazing en beschikt over een definitief energielabel C. Verwarming en warm water via een HR-cv-ketel uit september 2025.

De achtertuin is heerlijk vrij gelegen en biedt dankzij de royale lengte altijd de mogelijkheid om zowel van de zon als van de schaduw te genieten. Daarnaast beschikt de tuin over een houten garage en een stenen berging, waarin zich zowel de opstelling voor de wasapparatuur als de HR-cv-ketel bevindt.

**Kortom: een royale helft van dubbel nabij alle denkbare voorzieningen — wij laten u deze woning graag zien**

**Aanvaarding:** in overleg.

**Vraagprijs:** € 425.000,- kosten koper

Voor meer informatie en/of bezichtiging kunt u contact opnemen met ons kantoor.

Deventerstraat 67

7322 JK Apeldoorn

T. 055 522 22 77

E. [goos@goos.nl](mailto:goos@goos.nl)

I. [www.goos.nl](http://www.goos.nl)

 [www.facebook.com/goos.woningenbedrijfsmakelaardij](https://www.facebook.com/goos.woningenbedrijfsmakelaardij)

# Plattegrond begane grond

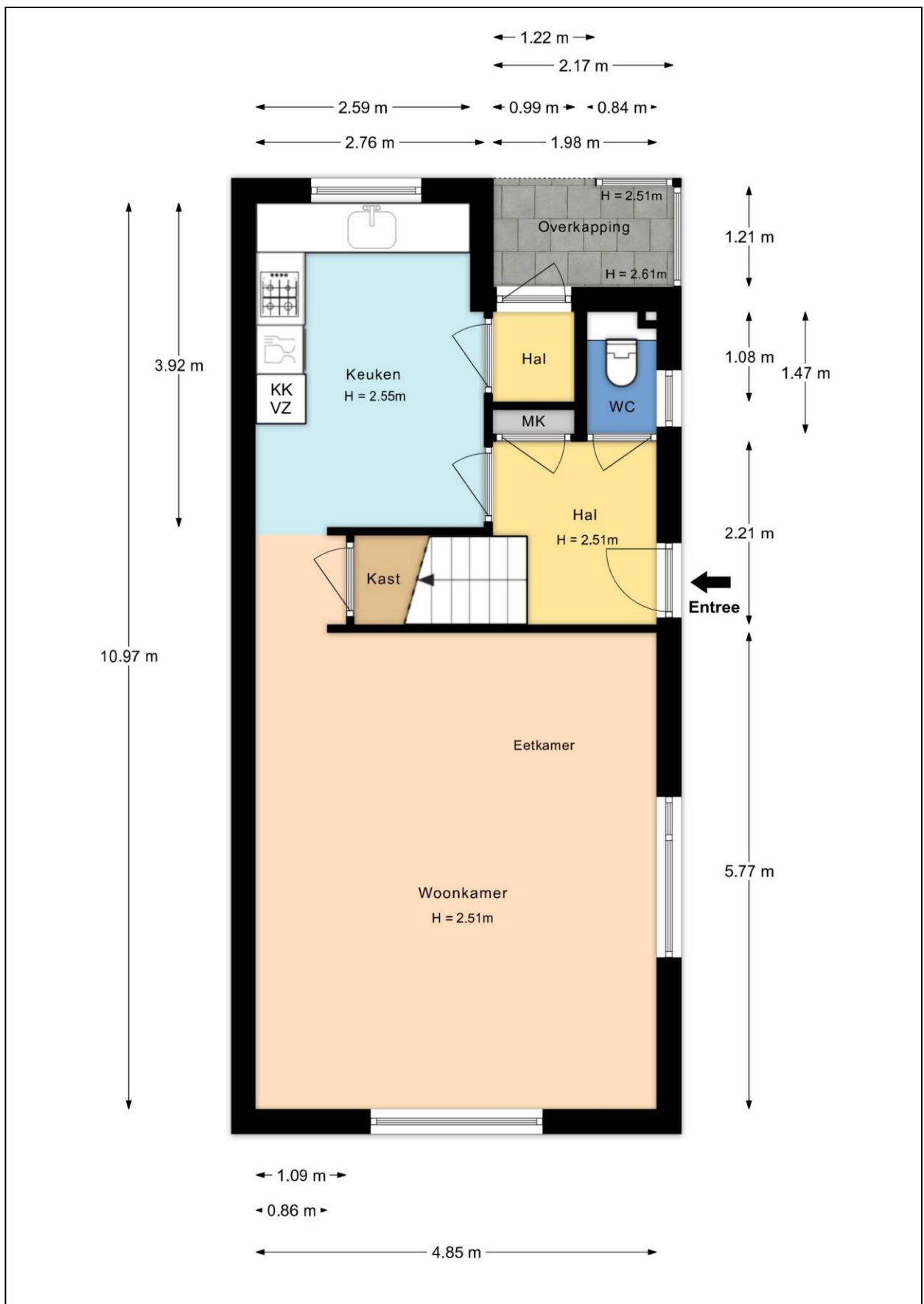

# Plattegrond eerste verdieping



# Plattegrond tweede verdieping

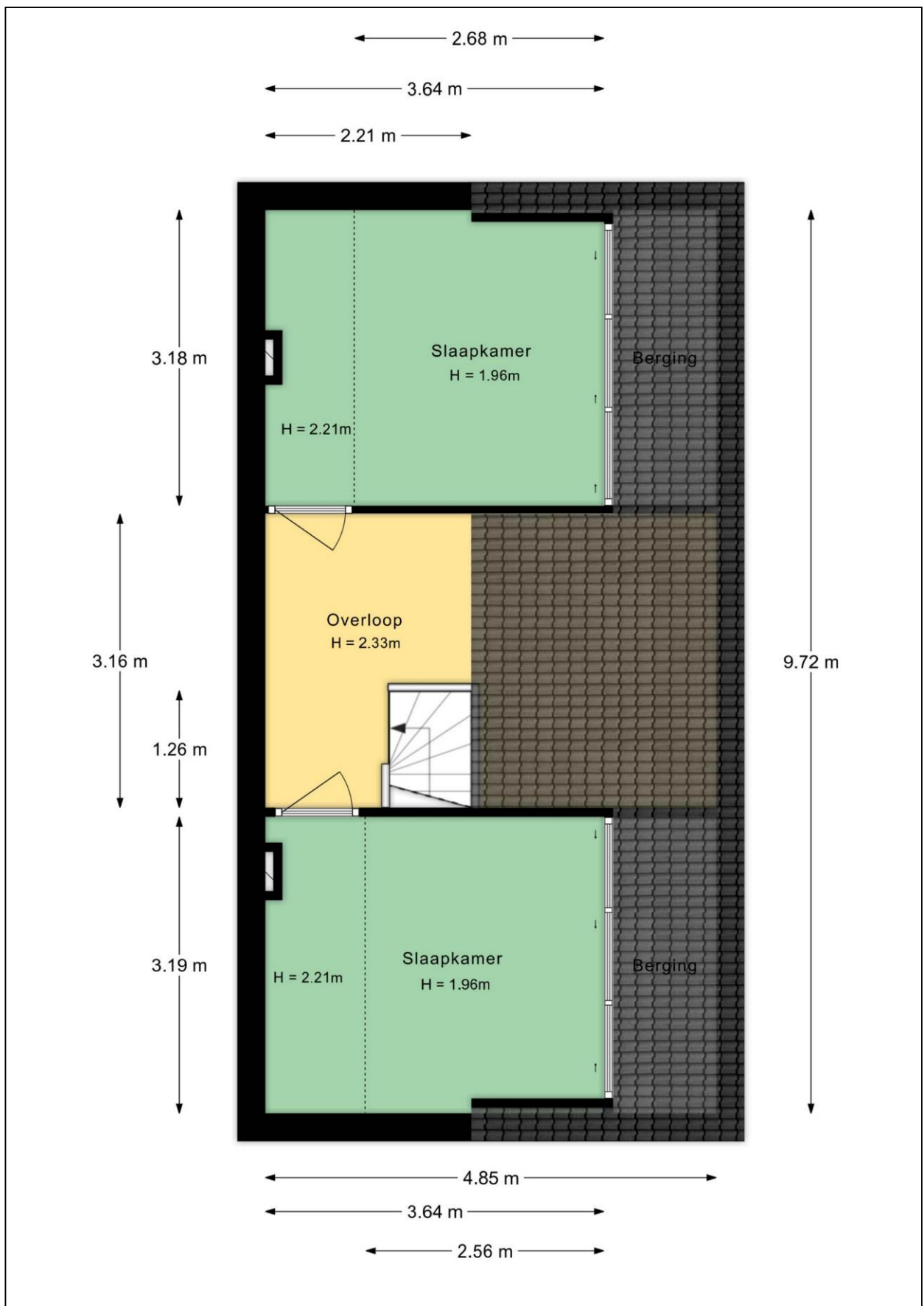

Plattegrond garage

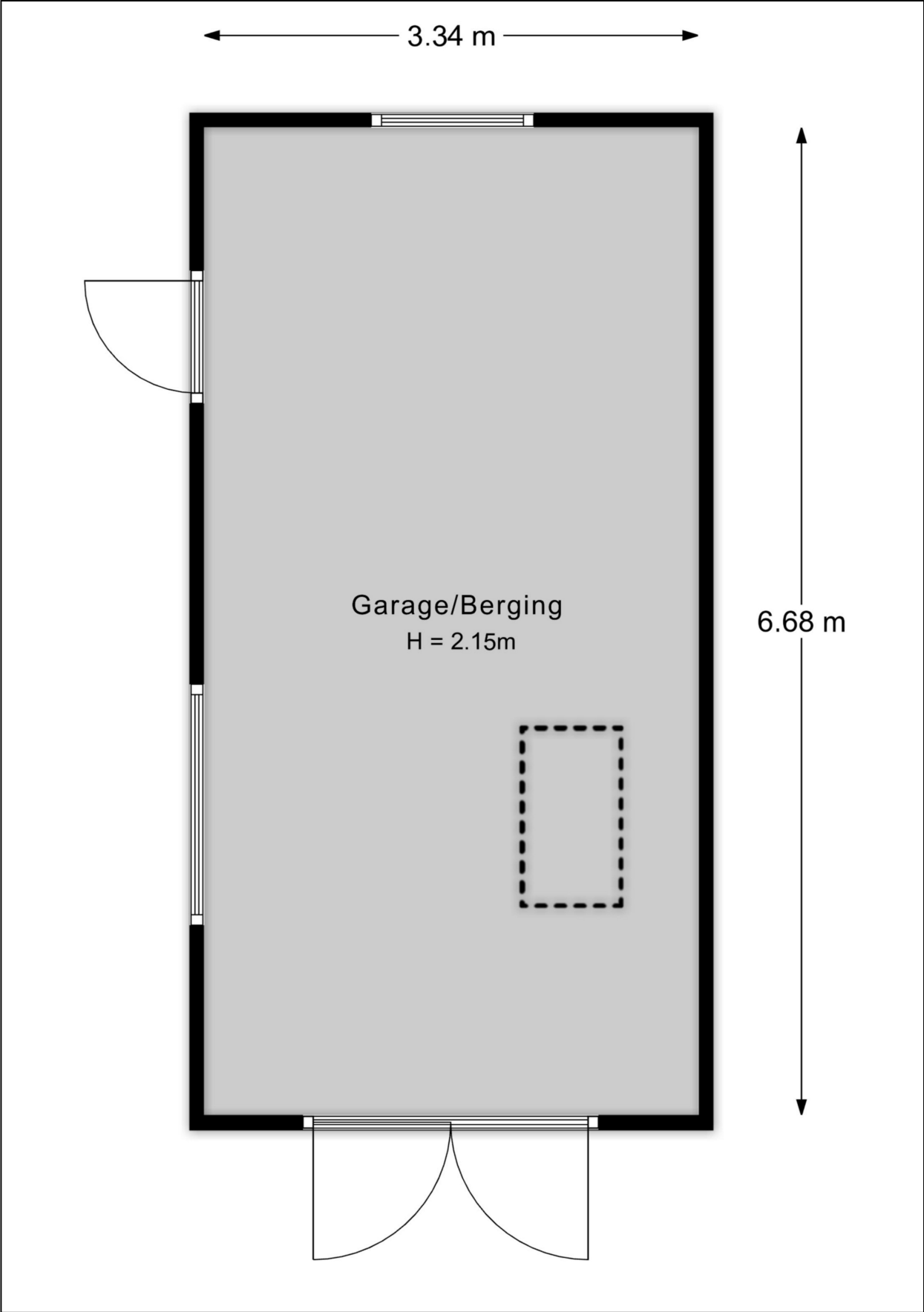

## Plattegrond vliering garage

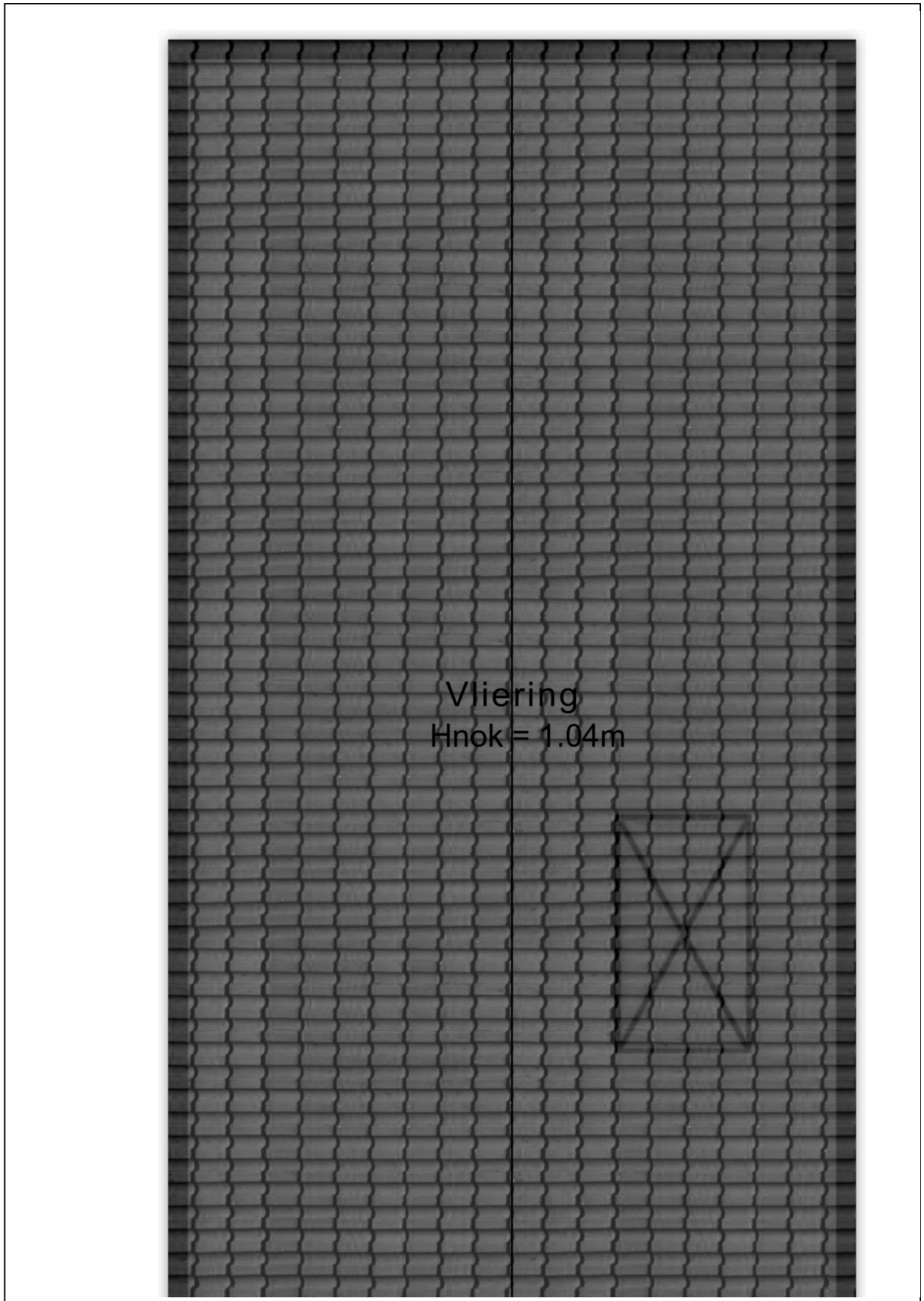

# Plattegrond berging

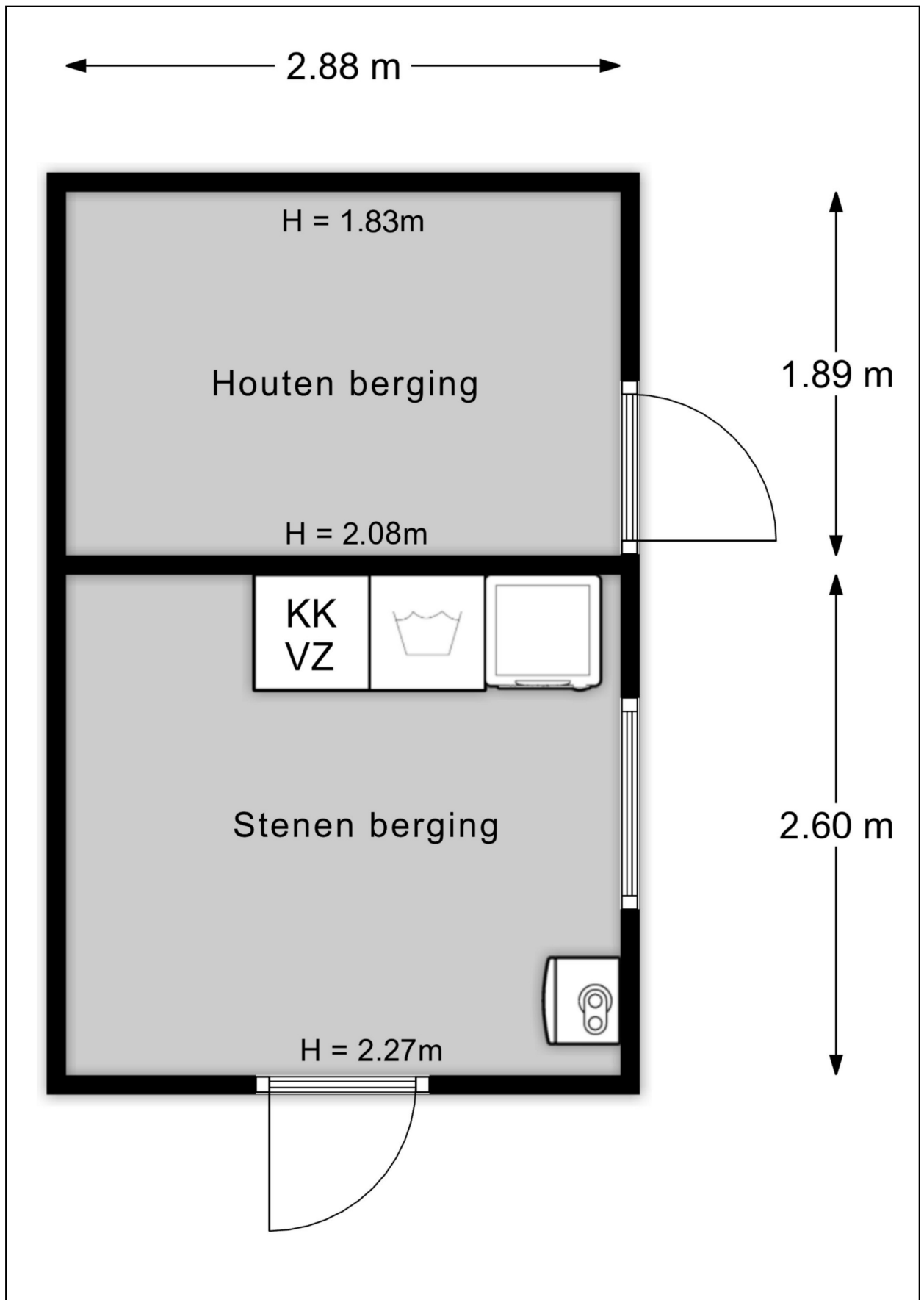

# Plattegrond tuin

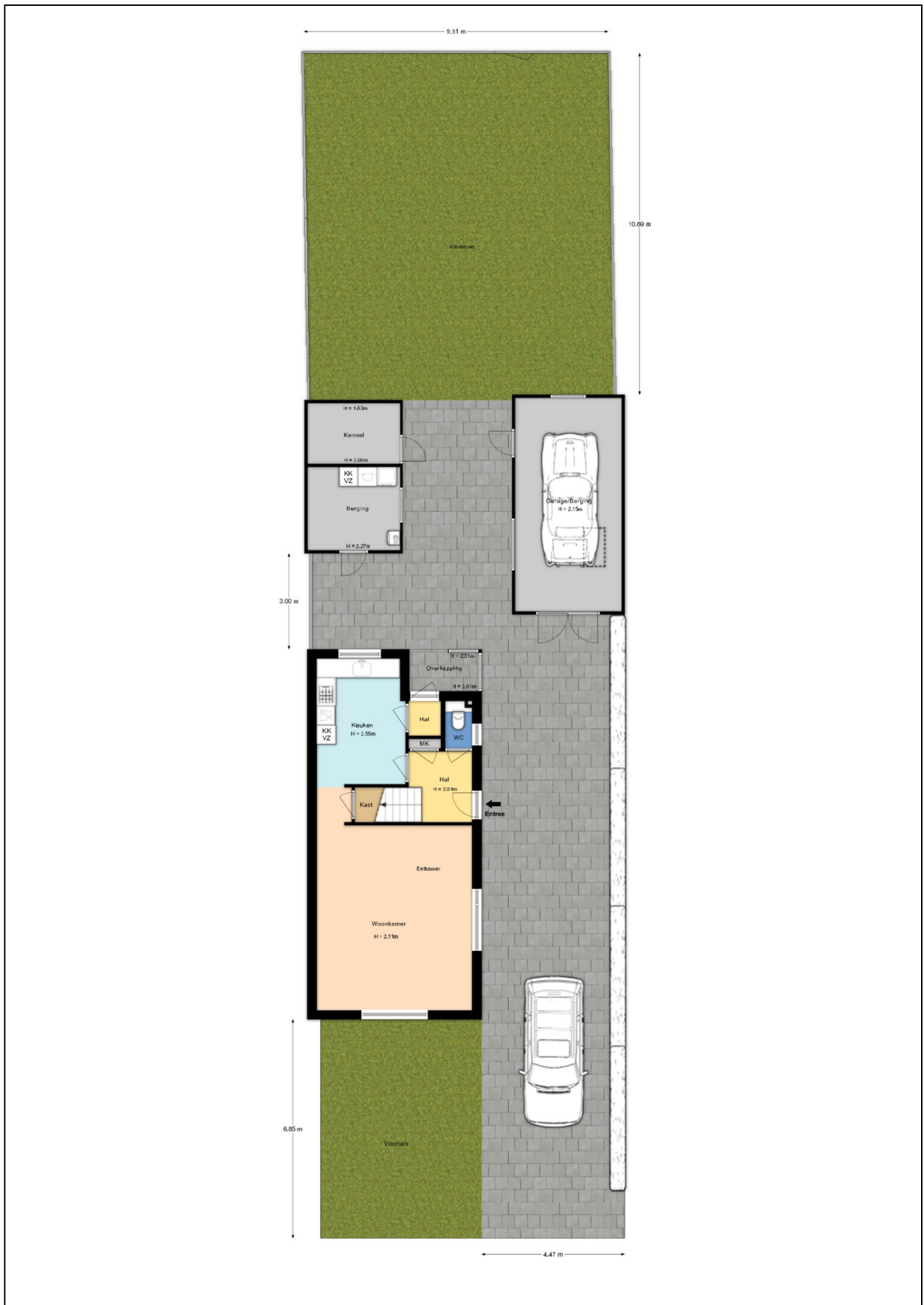



# Energie label

Energie label woningen

Registratienummer  
590748968

Datum registratie  
23-02-2026

Geldig tot  
23-02-2036

Status  
Definitief

Deze woning  
heeft energielabel

C



## Isolatie

1 Gevels	+/-	+	++	
2 Gevelpanelen	n.v.t.			
3 Daken	+/-	+	++	
4 Vloeren	-	+/-	+	++
5 Ramen	+/-	+	++	
6 Buitendeuren	-	+/-	+	++

## Installaties

7 Verwarming	HR-107 ketel	Verbeteradvies
8 Warm water	Combiketel	Verbeteradvies
9 Zonneboiler	Geen zonneboiler	Verbeteradvies
10 Ventilatie	Natuurlijke ventilatie via ramen en/of roosters	Verbeteradvies
11 Koeling	Geen koeling	
12 Zonnepanelen	Niet aanwezig	Verbeteradvies

Deze woning wordt verwarmd via een aardgasaansluiting

Warmtebehoefte  
in de wintermaanden



Laag Gemiddeld **Hoog**

Risico op hoge  
binnentemperaturen  
in de zomermaanden



Laag **Hoog**

Aandeel hernieuwbare  
energie



0,0 %

Toelichtingen en aanbevelingen vindt u op pagina 2 en verder

## Over deze woning

### Adres

Zutphensestraat 33 A  
7321CH Apeldoorn

BAG-ID: 0200010000230884

### Detailaanduiding

Bouwjaar 1959  
Compactheid 1,82  
Vloeroppervlakte 122m<sup>2</sup>

### Woningtype

Hoekwoning



## Opnamedetails

### Naam

J. van den Bogerd

### Vakbekwaamheidsnummer

55152498

### Certificaathouder

ImmoCert

### Inschrijfnummer

EPG2016-45

### KvK-nummer

93464592

### Certificerende instelling

EPG-Certificering

### Soort opname

Basisopname



U kunt de geldigheid van dit energielabel controleren op [www.ep-online.nl/ControlerenEchtheid](http://www.ep-online.nl/ControlerenEchtheid)

## Lijst van Zaken

Betreffende:	Zutphensestraat 33 A te Apeldoorn		
Zaken	Blijft achter	Gaat mee	Kan worden overgenomen
<b>Woning interieur</b>			
Verlichting, te weten:			
- inbouwspots/dimmers	X		
- opbouwspots/armaturen/lampen/dimmers	X		
- losse (hang)lampen	X		
Raamdecoratie/zonwering binnen, te weten:			
- gordijnrails	X		
- gordijnen	X		
- overgordijnen	X		
- vitrages	X		
- rolgordijnen	X		
- lamellen	X		
- jaloezieën	X		
- (losse) horren/rolhorren	X		
Vloerdecoratie, te weten:			
- vloerbedekking	X		
- parketvloer	X		
- houten vloer(delen)	X		
- laminaat	X		
- plavuizen	X		
(Gas)kachels	X		
Designradiator(en)	X		
Radiatorafwerking	X		
<b>Keuken</b>			
Keukenblok (met bovenkasten)	X		
Keuken (inbouw)apparatuur, te weten:			
- koelkast		X	
- vaatwasser		X	
- gasplaat		X	
<b>Exterieur/installaties/veiligheid/energiebesparing</b>			
Brievenbus	X		
(Voordeur)bel	X		
Rookmelders	X		
(Klok)thermostaat	X		
Warmwatervoorziening, te weten:			
- Cv-installatie	X		
- boiler	X		
Screens	X		
Rolluiken	X		
Zonwering buiten	X		
Telefoonaansluiting/internetaansluiting	X		

Zaken	Blijft achter	Gaat mee	Kan worden overgenomen
<b>Tuin</b>			
<i>Inrichting</i>			
Tuinaanleg/bestrating	X		
Beplanting	X		
Speeltoestellen	X		
<i>Verlichting/installaties</i>			
Buitenverlichting	X		
Tijd- of schemerschakelaar/bewegingsmelder	X		
<i>Bebouwing</i>			
Tuinhuis/buitenberging	X		

# Vragenlijst

## 1. Bijzonderheden

- a. Zijn er nadat u het perceel in eigendom hebt gekregen nog andere, eventuele aanvullende notariële of onderhandse akten opgesteld met betrekking tot het perceel? **nee**
- b. Zijn er mondelinge of schriftelijke afspraken gemaakt over aangrenzende percelen (*denk hierbij aan regelingen voor het gebruik van een poort, schuur, garage, tuin, overeenkomsten met meerdere burens toezeggingen, erfafscheidingen*)? **nee**
- c. Wijken de huidige terreinafscheidingen af van de kadastrale eigendomsgrenzen (*denk hierbij ook aan strookjes grond van de gemeente die u in gebruik heeft, of grond van u die gebruikt wordt door de burens*)? **nee**
- d. Is een gedeelte van de woning, schuur, garage of schutting gebouwd op grond van de burens of andersom? **nee**
- e. Heeft u grond van derden in gebruik? **nee**
- f. Rusten er 'bijzondere lasten en beperkingen' op de woning en/of het perceel (*Bijzondere lasten en beperkingen kunnen privaatrechtelijke beperkingen zijn zoals (lijdende) erfdienstbaarheden (bijvoorbeeld een recht van overpad), kwalitatieve verplichtingen, kettingbedingen, vruchtgebruik, voorkeursrecht (bijvoorbeeld een eerste recht van koop), opstalrecht, erfpacht, huurkoop. Het kan ook gaan om publiekrechtelijke beperkingen zoals een aanschrijving van de gemeente in het kader van een illegale verbouwing*)? **nee**
- g. Is de Wet voorkeursrecht gemeenten van toepassing? **nee**
- h. Is er een anti-speculatiebeding en/of zelfbewoningsplicht van toepassing op de woning? **nee**
- i. Is er sprake van een beschermd stads- of dorpsgezicht of loopt er een procedure tot aanwijzing daartoe? **nee**
- j. Is er sprake (geweest) van ruilverkaveling? **nee**
- k. Is er sprake van onteigening? **nee**
- l. Is de woning of de grond geheel of gedeeltelijk verhuurd of bij anderen in gebruik? **nee**
- m. Is er over de woning een geschil/procedures gaande, al dan niet bij de rechter, huurcommissie of een andere instantie (*bijvoorbeeld onteigening/kwesties met burens, zoals erfdienstbaarheden, recht van overpad, erfafscheidingen e.d.*)? **nee**
- n. Is er bezwaar gemaakt tegen de waardebeschikking WOZ? **nee**
- o. Zijn er door de overheid of nutsbedrijven verbeteringen of herstellingen voorgeschreven of aangekondigd die nog niet naar behoren zijn uitgevoerd? **nee**
- p. Zijn er in het verleden subsidies of premies verstrekt die bij verkoop van de woning voor een deel kunnen worden teruggevorderd? **nee**
- q. Is de woning onbewoonbaar verklaard of in het verleden ooit onbewoonbaar verklaard geweest? **nee**
- r. Is er bij verkoop sprake van een omzetbelastingheffing (*bijvoorbeeld omdat het een voormalig bedrijfsonroerendgoed is, of een woning met praktijkgedeelte, of omdat u pas ingrijpend verbouwd hebt*)? **nee**

- s. Hoe gebruikt u de woning nu (*bijvoorbeeld woning, praktijk, winkel opslag*)?  
Is dat gebruik volgens de gemeente toegestaan? **Woning**  
**ja**

## 2. Gevels

- a. Is er sprake (geweest) van vochtdoorslag of aanhoudend vochtige plekken op de gevels? **nee**
- b. Zijn er (gerepareerde) scheuren/beschadigingen in/aan de gevels aanwezig? **nee**
- c. Zijn de gevels tijdens de bouw geïsoleerd? **niet bekend**  
Zo nee, zijn de gevels daarna (deels) geïsoleerd? **ja**  
Zo ja, wanneer heeft de isolatie van de gevels plaatsgevonden en met welk isolatiemateriaal? **2012, glaswol**
- Heeft u een certificaat of bewijs van het na-isoleren? **nee**  
Is er sprake van volledige isolatie? **nee**
- d. Zijn de gevels ooit gereinigd? **nee**

## 3. Dak(en)

- a. Hoe oud zijn de daken? **niet bekend**
- b. Heeft u last van daklekkages (gehad)? **nee**
- c. Zijn er in het verleden gebreken geconstateerd aan de dakconstructie zoals scheve, doorbuigende, krakende, beschadigde en/of aangetaste dakdelen? **nee**
- d. Heeft u het dak al eens (gedeeltelijk) laten vernieuwen c.q. laten repareren? **nee**
- e. Is het dak tijdens de bouw geïsoleerd? **niet bekend**  
Zo nee, is het dak daarna geïsoleerd? **ja, zie energielabel**
- f. Zijn de regenwaterafvoeren lek of verstopt? **nee**
- g. Zijn de dakgoten lek of verstopt? **nee**

## 4. Kozijnen, ramen en deuren

- a. Van welk materiaal zijn de buitenkozijnen gemaakt (*bijvoorbeeld hout, kunststof of aluminium of een andersoortig materiaal*)? **hout**
- b. Wanneer zijn de buitenkozijnen, ramen en deuren voor het laatst geschilderd?  
Is dit gebeurd door een erkend schildersbedrijf? **ca.5 jaar geleden**  
**nee**
- c. Functioneren alle scharnieren en sloten? **ja**
- d. Zijn voor alle afsluitbare deuren, ramen etc. sleutels aanwezig? **ja**
- e. Is er sprake van isolerende beglazing?  
Is er sprake van isolerende beglazing in de gehele woning? **ja**  
Zo nee, welke ramen zijn niet geïsoleerd? **nee**  
**keuken, badkamer, 1 slaapkamer**
- f. Is er bij de isolerende beglazing sprake van condensvorming tussen het glas (*denk aan lekkende ruiten*)? **nee**

## 5. Vloeren, plafonds en wanden

- a. Is er sprake (geweest) van vochtdoorslag of optrekkend vocht op vloeren, plafonds en/of wanden? **nee**
- b. Is er sprake (geweest) van schimmelvorming op de vloeren, plafonds en/of wanden? **nee**
- c. Zijn er (gerepareerde) of (verborgen) scheuren en/of beschadigingen in/aan vloeren, plafonds en/of wanden aanwezig? **nee**
- d. Hebben zich in het verleden problemen voorgedaan met de afwerkingen (*bijvoorbeeld loszittend tegelwerk, loslatend behang of spuitwerk, holklinkend of loszittend stucwerk, etc.*)? **nee**
- e. Is er sprake (geweest) van gebreken aan de vloerconstructie, zoals scheve, doorbuigende, krakende, beschadigde en/of aangetaste vloerdelen? **nee**
- f. Is er sprake van vloerisolatie? **nee**

## 6. Kelder, kruipruimte en fundering

- a. Is er sprake (geweest) van gebreken aan de fundering? **nee**
- b. Is de kruipruimte toegankelijk?  
Zo ja, waar zit de toegang tot de kruipruimte?  
Is de kruipruimte droog? **ja**  
**kelder**  
**ja**
- c. Is er sprake van vochtdoorslag door de kelderwand? **nee**
- d. Is de grondwaterstand in de afgelopen jaren waarneembaar gewijzigd of is er sprake van wateroverlast geweest? **nee**

## 7. Installaties

- a. Wat voor warmte-installatie(s) is/zijn er aanwezig in de woning (*bijvoorbeeld cv-installatie, WTW-systeem, WKO-systeem, (hybride) warmtepomp, airconditioning, zonneboiler, elektrische boiler, pelletkachel dan wel een andere installatie*)? **Cv-ketel**  
Is/zijn de installatie(s) eigendom? **ja**  
Merk van de installatie(s): **Intergas**  
Type(nummer) van de installatie(s): **Kombi Kompact HRE 36/30**  
Installatiedatum van de installatie(s): **sept. 2025**  
Op welke datum is/zijn deze installatie(s) voor het laatst onderhouden? **sept. 2025**  
Is het onderhoud uitgevoerd door een erkend bedrijf? **ja**  
Zo ja, door wie? **Energiewacht**
- b. Zijn er de afgelopen tijd zaken opgevallen ten aanzien van de installatie(s) (*bijvoorbeeld de cv-installatie moet meer dan 1 keer per jaar bijgevuld worden of de installatie functioneert niet goed*)? **nee**
- c. Zijn er radiatoren die niet warm worden? **nee**
- d. Zijn er radiatoren of (water)leidingen die lekken? **nee**
- e. Zijn er radiatoren of (water)leidingen die ooit zijn bevroren? **nee**
- f. Heeft u vloerverwarming in de woning? **nee**

- g. Zijn er vertrekken die niet (goed) warm worden? **nee**
- h. Heeft de woning zonnepanelen die uw eigendom zijn? **nee**  
Heeft de woning zonnepanelen die worden gehuurd of geleased? **nee**
- i. In welk jaar zijn voor het laatst de aanwezige schoorsteenkanalen/rookgasafvoeren geveegd/gereinigd? **nvt**
- j. Zijn er onderdelen van de elektrische installatie vernieuwd (*onder de elektrische installatie wordt verstaan alle elektra leidingen/ schakelaars stopcontacten, meterkast e.d.*)? **ja**  
Zo ja, wanneer en welke onderdelen? **meterkast**  
Zijn er gebreken aan de elektrische installatie? **nee**
- k. Is er een laadpaal aanwezig voor een elektrische auto? **nee**
- l. Is er mechanische ventilatie of een soortgelijk systeem aanwezig? **nee**
- m. Is er een domoticsysteem of een soortgelijk systeem aanwezig (*Een domoticsysteem bedient de verwarming, verlichting, verwarming, audio, ventilatie e.d. automatisch*)? **nee**
- n. Zijn er rookmelders op ieder verdieping aanwezig? **ja**

## 8. Sanitair en riolering

- a. Zijn er beschadigingen aan wastafels, douche, bad, toiletten, gootstenen en kranen? **niet bekend**
- b. Hoe oud is de badkamer ongeveer? **12 jaar**
- c. Lopen de afvoeren van wastafels, douche, bad, toiletten, gootstenen en kranen goed door? **ja**
- d. Is de woning aangesloten op het gemeentelijke riool? **ja**
- e. Zijn er gebreken (geweest) aan de riolering, zoals breuken, stankoverlast, lekkages, etc.? **nee**
- f. Is er een andere voorziening, zoals een septictank, beerput of dergelijk aanwezig? **nee**
- g. Van welk jaar dateert de keukenopstelling ongeveer? **+/- jaren 70**
- h. Van welk jaar dateert de inbouwapparatuur ongeveer? **niet van toepassing**
- i. Heeft u een kokend water kraan (*bijvoorbeeld een Quooker kraan of een soortgelijke kraan*)? **nee**

## 9. Diversen

- a. Wat is het bouwjaar van de woning? **1959**
- b. Zijn er asbesthoudende materialen in/op de woning/ bijgebouw(en) aanwezig (*bijvoorbeeld asbest zeil, een asbestplaat die onder en/of achter de CV ketel is geplaatst, asbesthoudend isolatiemateriaal om de verwarmingsbuis, asbesthoudend koord bij oude cv-ketels/gaskachels, asbestgolfplaten e.d.*)? **ja**  
Zo ja, welke en waar? **Schuur en dak**
- c. Blijft er in de woning zeil achter, al dan niet vastgelijmd, dat is aangeschaft tussen 1955 en 1982? **nee**
- d. Is er sprake van loden leidingen in de woning? **niet bekend**

- e. Is er een Japanse duizendknoop aanwezig in de tuin? (*Een Japanse duizendknoop is een exotische plant, welke moeilijk te verwijderen is. De sterke wortelstokken en stengels van de Japanse duizendknoop zijn in staat om schade te veroorzaken aan gebouwen, leidingen en wegen*) **nee**
- f. Is er in puin/asbest afval in de grond/tuin aanwezig? **niet bekend**
- g. Heeft u elders lekkages gehad (*dus los van het dak/ sanitair/ riolering*)? **nee**
- h. Is de grond verontreinigd? **nee**
- i. Is er een olietank aanwezig? **nee**
- j. Is er sprake van overlast door ongedierte in of (rond)om de woning (*denk aan muizen, ratten, kakkerlakken, etc.*)? **nee**
- k. Is de woning aangetast door houtworm, boktor, ander ongedierte of zwam? **nee**
- l. Is er sprake van chlorideschade (betonrot) (*betonrot komt vooral voor in kruipruimtes van woningen gebouwd tussen 1965 en 1981 die voorzien zijn van betonnen vloerelementen van het merk Kwaaitaal of Manta. Ook andere beton- elementen - bijvoorbeeld balkons - kunnen aangetast zijn*)? **nee**
- m. Hebben er verbouwingen en/of bijbouwingen plaatsgevonden in en/of om de woning? **nee**
- n. Zijn er verbouwingen of uitbreidingen uitgevoerd zonder omgevingsvergunning (voorheen bouwvergunning)? **nee**
- o. Is er sprake van glasvezel internet? **ja**
- p. Bent u in het bezit van een energieprestatiecertificaat/energielabel?  
Zo ja, welke label? **ja**  
**C**

## 10. Vaste lasten

- a. Hoeveel betaalde u voor de laatste aanslag onroerendezaakbelasting?  
Belastingjaar: **€ 395,41**  
**2026**
- b. Wat is de WOZ-waarde?  
Peildatum: **€ 422.000**  
**1-1-2025**
- c. Hoeveel betaalde u voor de laatste aanslag waterschapslasten?  
Belastingjaar: **€ 372,89**  
**2026**
- d. Hoeveel betaalde u voor de laatste aanslag rioolrecht?  
Belastingjaar: **€ 168,37**  
**2026**
- e. Welke voorschotbedragen betaalt u maandelijks aan de nutsbedrijven? **variabel**
- Wat is uw jaarverbruik voor gas/ elektriciteit en water?
- |  |        |              |
|--|--------|--------------|
| Gas  | m3     | : 1.605      |
| Elektriciteit totaal                       | kWh    | : 1.417      |
| Water                                      | m3     | : 64         |
| Met hoeveel bewoners bewoonde u de woning? | aantal | : 3 bewoners |
- f. Zijn er lease- en/of huurkoopcontracten (*bijvoorbeeld keuken, kozijnen, cv-ketel, etc.*)? **nee**

- g. Is er sprake van erfpacht of opstalrecht? **nee**
- h. Heeft u alle gemeentelijke belastingen die u verschuldigd bent al betaald?  
Zijn er variabele bedragen voor gemeenschappelijke poorten, inritten of terreinen? **ja**  
**nee**
- i. Heeft u, om in de straat te parkeren, een parkeervergunning nodig? **nee**

#### **11. Garanties**

Zijn er lopende onderhoudscontracten en/of garantieregelingen overdraagbaar aan de koper (*zoals dakbedekking, cv-installatie, dubbele beglazing, etc.*)? **nee**