



VRAAGPRIJS € 325.000 K.K.

BINNENWEG 83 LOENERSLOOT



wonen is leven!



KENMERKEN

Vraagprijs	€ 325.000 k.k.
Soort	Eengezinswoning
Bouwjaar	1815
Woonoppervlakte	54 m ²
Overige inpandige ruimte	9 m ²
Gebouw gebonden buitenruimte	-
Externe bergruimte	-
Inhoud	232 m ³
Perceeloppervlakte	69 m ²
Kamers	2
Energielabel	E
Verwarming	Cv ketel
Warmwater	Cv ketel
CV-ketel	Atag cw4 2017
Zonnepanelen	-

Bijzonderheden

- Sfeervolle woning met uitzicht over de weilanden
- Rustige ligging aan een ventweg
- Dak geïsoleerd (2021)
- Elektrische installatie vernieuwd (2021)
- Keuken en badkamer vernieuwd (2021)
- Badkamer gesitueerd in de slaapkamer
- Berging geïsoleerd (2025)
- Deels dubbel glas
- Staat van onderhoud: redelijk
- Bouwkundig rapport aanwezig

OMSCHRIJVING

Sfeervolle woning met vrij uitzicht over de weilanden

Ben je op zoek naar een charmante woning op een rustige locatie, met vrij uitzicht en waarbij al een aantal belangrijke verbeteringen is uitgevoerd? Dan is deze woning aan de Binnenweg in Loenersloot zeker een bezichtiging waard.

De woning ligt net buiten het dorp, aan een ventweg langs de N201. Aan de voorzijde kijk je uit richting groen en water; aan de achterzijde heb je een weids uitzicht over de omliggende weilanden. Een heerlijke plek voor wie landelijk wil wonen, maar toch centraal.

Algemeen

Sinds de aankoop in 2021 is de woning op meerdere punten verbeterd. Zo is het dak geïsoleerd, is de elektrische installatie vernieuwd en zijn zowel de keuken als de badkamer gemoderniseerd. De badkamer is daarbij verplaatst naar de slaapkamer op de verdieping, wat zorgt voor een speelse en eigentijdse indeling. In 2025 is bovendien de berging geïsoleerd.

De algehele staat van de woning is redelijk, wat betekent dat een nieuwe eigenaar nog ruimte heeft om de woning verder naar eigen smaak en aan verdere isolatie-eisen aan te passen.

Indeling

Begane grond

Via de entree kom je in de woonkamer met open keuken. De woonkamer is licht en sfeerful, met zicht op de voortuin en de rustige weg. De open keuken ligt aan de achterzijde van de woning en is vernieuwd in 2021. Deze is uitgevoerd in een moderne, neutrale stijl en voorzien van diverse inbouwapparatuur. Achter de keuken bevindt zich het toilet. Een deur vanuit de keuken geeft toegang tot de achtergelegen berging en tuin. De berging is praktisch in gebruik als was- en opslagruimte. Vanuit de keuken is er prettig contact met het eetgedeelte.

Verdieping

Op de verdieping bevindt zich één ruime slaapkamer met aan zowel de voor- als achterzijde een dakkapel. Dit zorgt voor veel lichtinval en extra ruimte. In de slaapkamer is de vernieuwde badkamer gesitueerd, voorzien van een ligbad, douche en wastafel, wat zorgt voor een bijzondere en loftachtige uitstraling. Daarnaast is er veel bergruimte aanwezig, onder andere achter de knieschotten.

Buitenruimte en berging

De besloten achtertuin ligt op het zuiden en biedt uitzicht over de weilanden, waar 's zomers schapen grazen. Een fijne plek om in alle rust buiten te zitten. In de tuin staat een houten berging, die in 2025 is geïsoleerd. Hier bevinden zich tevens de cv-opstelling en de wasmachineaansluiting. Let op: de berging staat deels op grond van de boer.

Ligging en bereikbaarheid

Loenersloot is een klein en rustig dorp, gunstig gelegen nabij Vreeland en Loenen aan de Vecht. De A2 is snel bereikbaar; Amsterdam ligt op circa 15 minuten rijden en Utrecht op circa 20 minuten. Voor dagelijkse voorzieningen en horeca kun je terecht in onder andere Loenen aan de Vecht, Breukelen of Abcoude. In Loenersloot is een basisschool aanwezig; voortgezet onderwijs bevindt zich in Breukelen. Het NS-station van Abcoude ligt op ongeveer 25 minuten fietsen en bushaltes zijn op loopafstand.

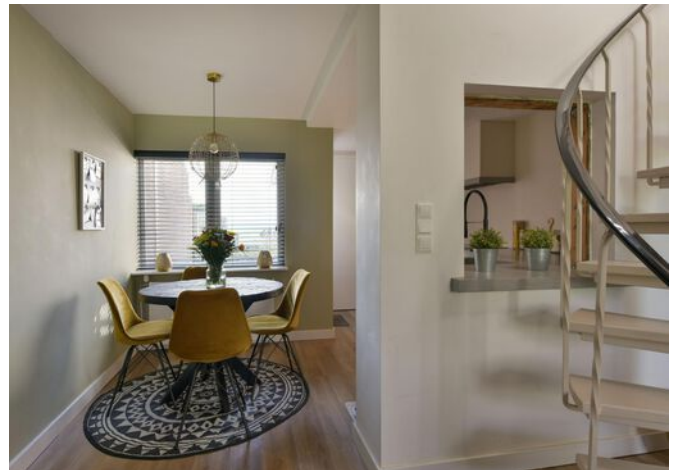

wonen is leven!





wonen is leven!





wonen is leven!

PLATTEGROND

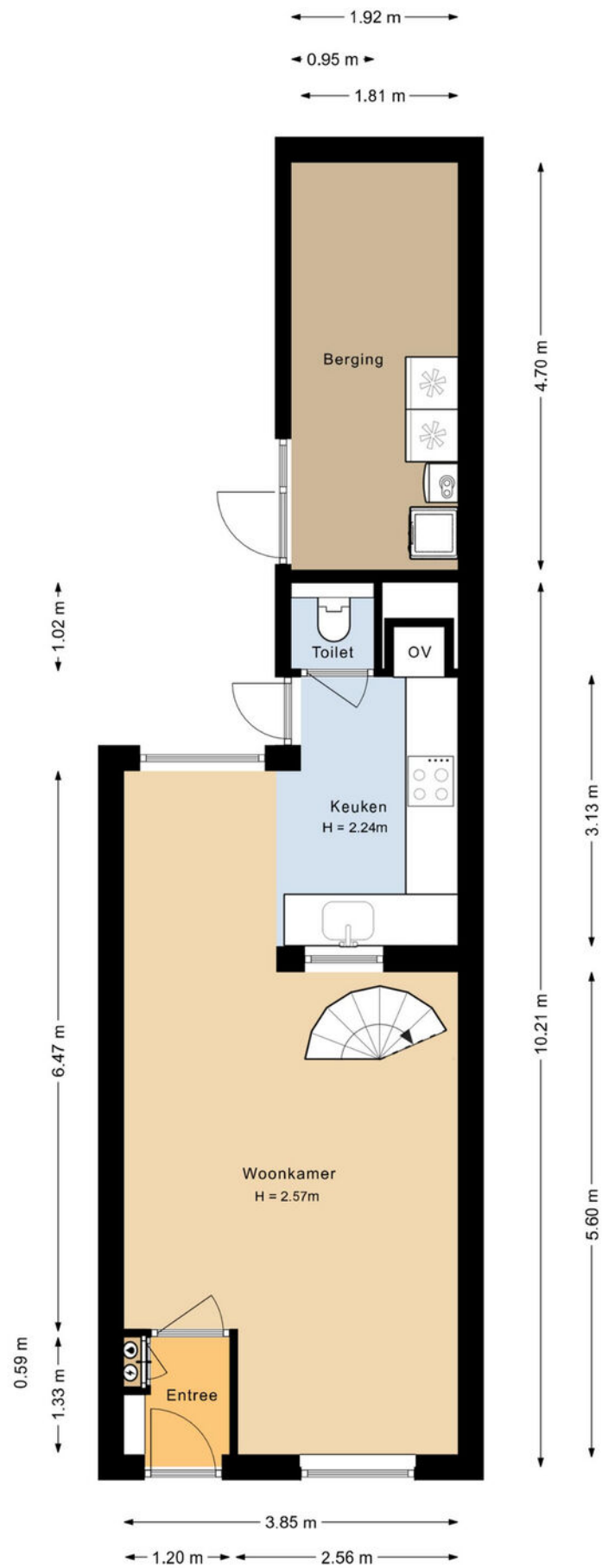

PLATTEGROND

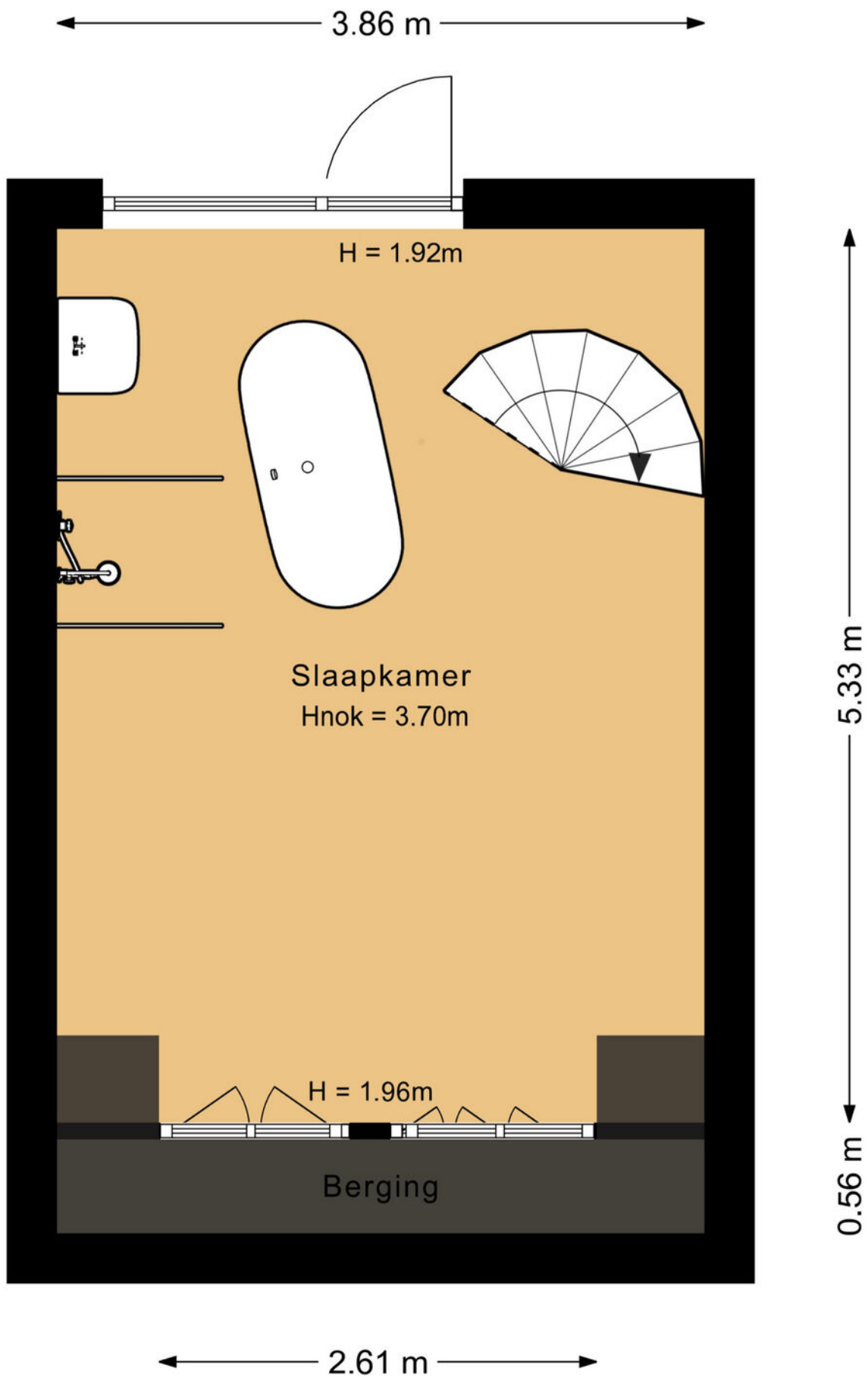

PLATTEGROND

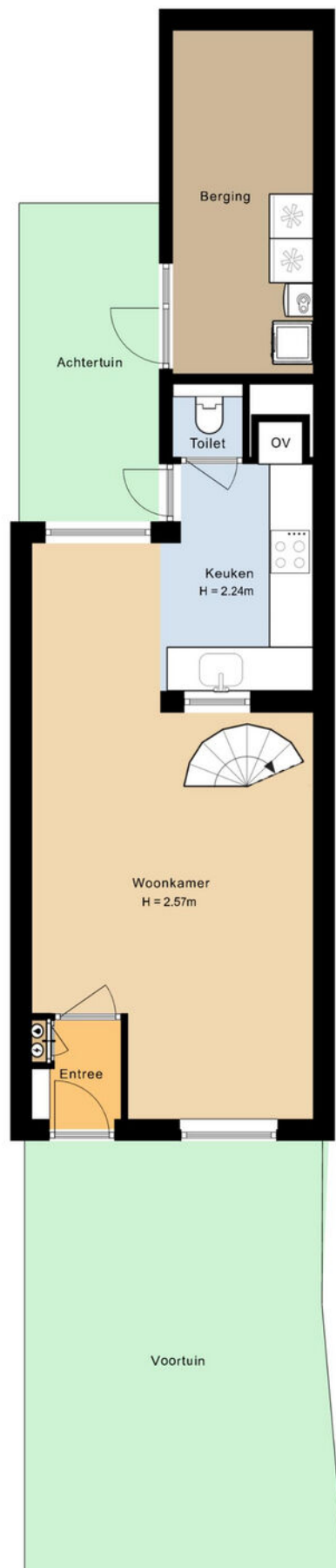

ENERGIELABEL



Rijksoverheid

Energielabel woning

Binnenweg 83
3634AG Loenersloot
BAG-ID: 032901000001974

Veel besparingsmogelijkheden

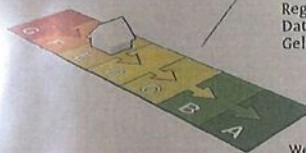

Energielabel E

Registratienummer 265295075
Datum van registratie 12-11-2020
Geldig tot 12-11-2030

Weinig besparingsmogelijkheden

Overzicht woningkenmerken

1. Woningtype	Rijwoning niet op een hoek
Bouwperiode	vóór 1946
Woonoppervlakte	t/m 80 m ²
2. Glas woonruimte(s)	Dubbel glas
Glas slaapruimte(s)	Dubbel glas
3. Gevelisolatie	Gevel niet extra geïsoleerd
4. Dakisolatie	Dak extra geïsoleerd
5. Vloerisolatie	Vloer niet extra geïsoleerd
6. Verwarming	Individuele CV-ketel, geïnstalleerd in of na 1998
7. Aparte warmtapwatervoorziening	Geen apart toestel
8. Zonne-energie	Geen zonnepanelen en geen zonneboiler
9. Ventilatie	Geen mechanische afzuiging



Wilt u besparen op uw energierekening? Overweeg dan de volgende mogelijke maatregelen:

(Extra) Isolatie van uw begane grondvloer

HR++ glas in de slaapruimte(s)

Een zonneboiler voor het verwarmen van uw tapwater

(Extra) Isolatie van uw buitenmuren

Zonnepanelen voor het opwekken van elektriciteit

HR++ glas in de woonruimte(s)

Als de besparingsmogelijkheden HR107-ketel, HR107-combiketel en/of warmtepomp tegelijk op uw energielabel verschijnen, dan is slechts één van deze maatregelen zinvol om uit te voeren. U kunt hieruit dus een keuze maken.

Goedgekeurd door:

Naam Marc Schouten
Examnummer 118
KvK nummer 72317965

Afgegeven conform de regeling energieprestatie gebouwen, welke onderdeel is van de Europese richtlijn EPBD

Dit energielabel is afgegeven door Rijksdienst voor Ondernemend Nederland.

Dit energielabel kunt u altijd verifiëren op www.energielabelvoorwoningen.nl of www.energielabel.nl/woningen/zoek-je-energielabel/.

Disclaimer

Dit energielabel bevat maatregelen om de energieprestatie van uw woning te verbeteren. De maatregelen die op dit energielabel genoemd worden zijn maatregelen die op dit moment kosteneffectief zijn of dit naar verwachting binnen de geldigheidsduur van het energielabel worden, gebaseerd op een gemiddeld energiegebruik van de woning. Als uw gebruik afwijkt van het gemiddeld gebruik kunnen de terugverdientijden zoals vermeld op dit energielabel afwijken.



KADASTRALE KAART

Kadastrale kaart

Uw referentie: Binnenweg 83



0 5 10 15 20 25m

12345 25	Deze kaart is noordgericht Perceelnummer Huisnummer	Schaal 1: 500	
	Vastgestelde kadastrale grens	Kadastrale gemeente	Loenen
	Voorlopige kadastrale grens	Sectie	F
	Administratieve kadastrale grens	Perceel	811
	Bebouwing		

Voor een eensluitend uittreksel, geleverd op 27 maart 2026
De bewaarder van het kadaster en de openbare registers

Aan dit uittreksel kunnen geen betrouwbare maten worden ontleend.
De Dienst voor het kadaster en de openbare registers behoudt zich de intellectuele eigendomsrechten voor, waaronder het auteursrecht en het databankenrecht.



LOCATIE

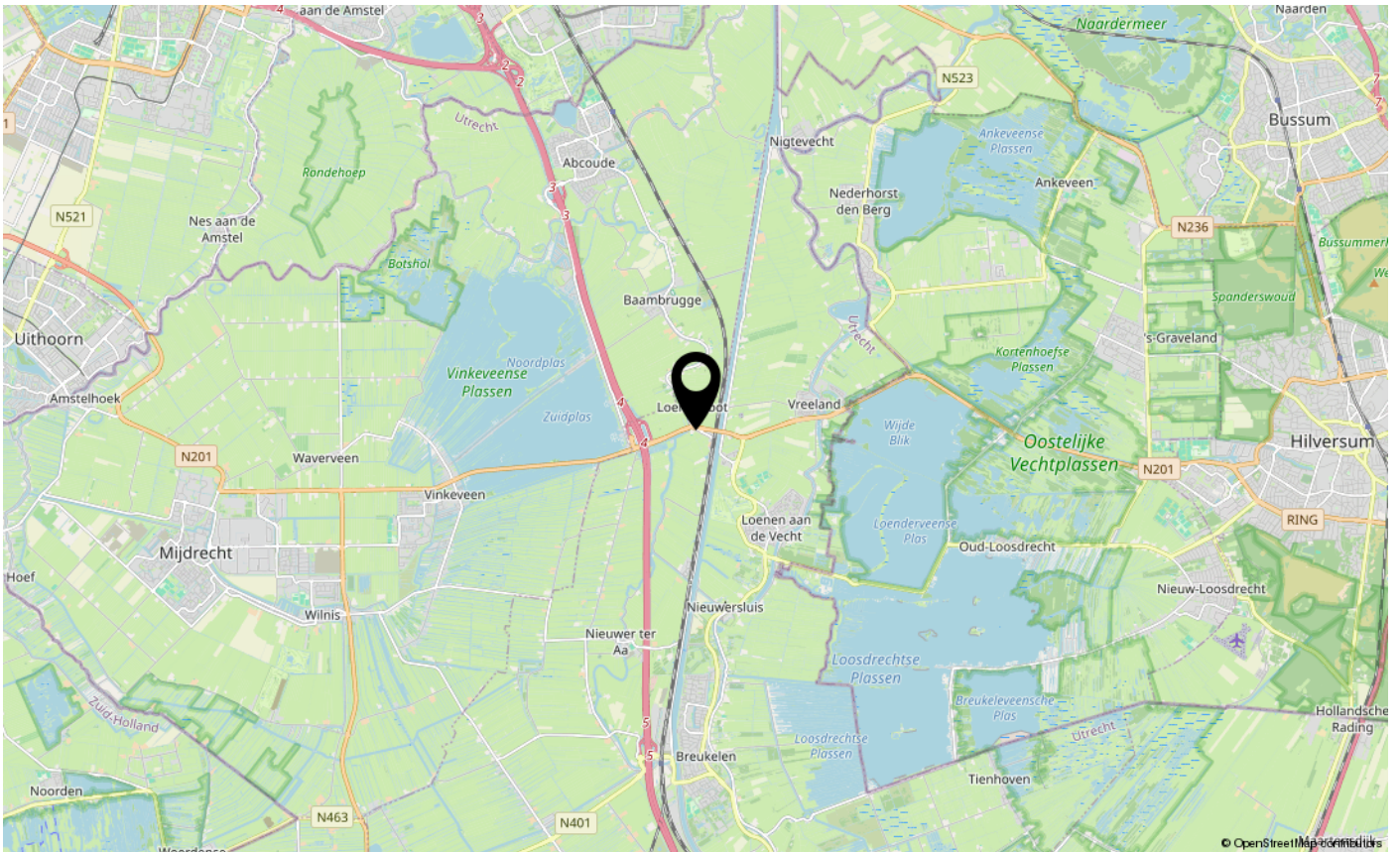
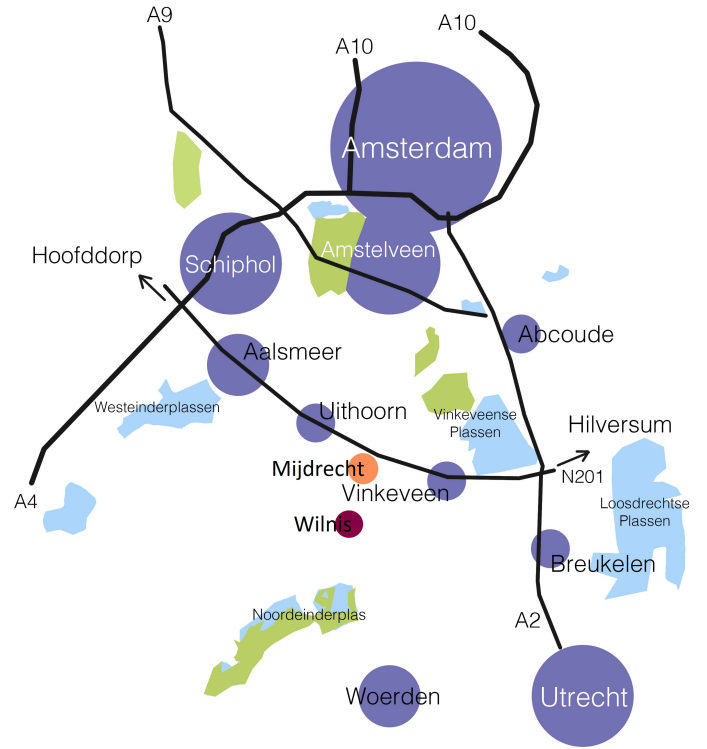
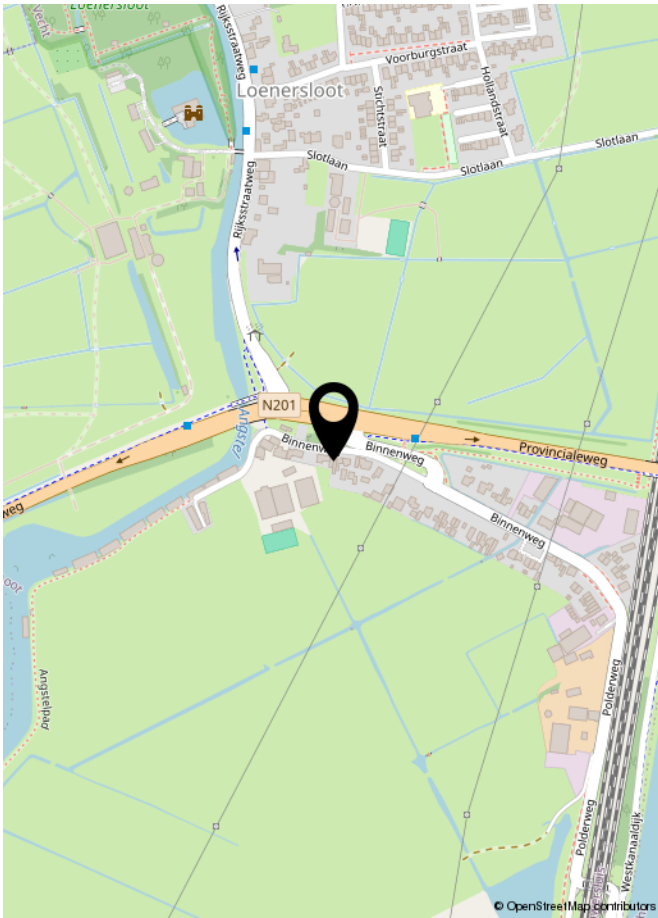

wonen is leven!

LIJST VAN ZAKEN

	Blijft achter	Gaat mee	Ter overname	NVT
Woning - Interieur				
Inbouwspots/dimmers	x			
Opbouwspots/armaturen/lampen/dimmers	x			
Losse (hang)lampen			x	
Gordijnrails	x			
Gordijnen	x			
Overgordijnen				x
Vitrages				x
Rolgordijnen				x
Lamellen				x
Jaloezieen	x			
(Losse) horren/rolhorren				x
Vloerbedekking				x
Parketvloer	x			
Houten vloer(delen)				x
Laminaat				x
Plavuizen				x
(Voorzet) openhaard met toebehoren				x
Allesbrander				x
Houtkachel				x
(Gas)kachels				x
Designradiator(en)				x
Radiatorafwerking				x
Spiegelwanden				x
Schilderij ophangstelsel				x
Woning - Keuken				
Keukenblok (met bovenkasten)	x			
Kookplaat	x			
(Gas) fornuis				x
Afzuigkap	x			
Magnetron		x		
Oven	x			
Combi-oven/combimagnetron				x
Koelkast	x			
Vriezer		x		
Koel-vriescombinatie				x

LIJST VAN ZAKEN

	Blijft achter	Gaat mee	Ter overname	NVT
Vaatwasser	x			
Quooker				x
Koffiezetapparaat		x		
Koelkast schuur		x		
Woning - Sanitair/sauna				
Toilet	x			
Toiletrolhouder				x
Toiletborstel(houder)				x
Fontein				x
Ligbad	x			
Jacuzzi/whirlpool				x
Douche (cabine/scherm)	x			
Stoomdouche (cabine)				x
Wastafel	x			
Wastafelmeubel	x			
Planchet				x
Toiletkast				x
Badkamer Toilet				x
Badkamer Toiletrolhouder				x
Badkamer Toiletborstel(houder)				x
Sauna met toebehoren				x
Woning - Exterieur/installaties/veiligheid/ energiebesparing				
Schotel/antenne				x
Brievenbus				x
Kluis				x
(Voordeur)bel				x
Alarminstallatie				x
(Veiligheids)sloten en overige inbraakpreventie				x
Rookmelders				x
(Klok)thermostaat	x			
Airconditioning				x
CV-installatie	x			
Boiler				x
Geiser				x

LIJST VAN ZAKEN

	Blijft achter	Gaat mee	Ter overname	NVT
Screens				x
Rolluiken	x			
Zonwering buiten				x
Telefoonaansluiting/internetaansluiting	x			
Veiligheidsschakelaar wasautomaat	x			
Waterslot wasautomaat	x			
Zonnepanelen				x
Oplaadpunt elektrische auto				x
Tuin				
Tuinaanleg/bestrating	x			
Beplanting				x
Buitenverlichting				x
Tijd- of schemerschakelaar/bewegingsmelder				x
Tuinhuis/buitenberging				x
Kasten/werkbank in tuinhuis/berging				x
(Broei)kas				x
(Sier)hek				x
Vlaggenmast(houder)				x
Over te nemen contracten				
CV			x	
Boiler				x
Zonnepanelen				x

BELASTINGTARIEVEN

Indicatie belastingtarieven 2026 Gemeente De Ronde Venen

Onroerendezaakbelasting

Onroerendezaakbelasting OZB-eigenaar

Tarieven

0.0721 % van de getaxeerde waarde

OZB-eigenaar niet-woning

0.2898 % van de getaxeerde waarde

OZB-gebruiker

0.2109 % van de getaxeerde waarde

Rioolrechten

Per aansluiting

€ 258,60

Afvalstoffenheffing

Kleine container (140 liter) of ondergronds

€ 295,00

Grote container (240 liter)

€ 396,00

Ondergronds (geen container)

€ 295,00

Waterschapsbelasting

Zuiveringsheffing

Per vervuilingseenheid

€ 92,79

Watersysteemheffing ingezetenen

per huishouden

€ 186,85

Aan deze bedragen kunnen geen rechten worden ontleend. Voor meer informatie kunt u contact opnemen met Gemeente De Ronde Venen. Telefoonnummer: 0297 – 29 16 16

wonen is leven!

VOORWAARDEN EN WETENSWAARDIGHEDEN

Vraagprijs

De vraagprijs geldt slechts als een uitnodiging tot het doen van een bod.

Koopovereenkomst

Nadat er overeenstemming is bereikt over de koopsom, de opleverdatum en alle eventuele overige voorwaarden zal door ons een koopovereenkomst conform het NVM model worden opgesteld, welke zo snel mogelijk door partijen wordt ondertekend.

Rechtsgeldige koopovereenkomst pas ná ondertekening

Een mondelinge overeenstemming tussen de particuliere verkoper en de particuliere koper is niet rechtsgeldig. Met andere woorden: er is geen koop. Er is pas sprake van een rechtsgeldige koop als de particuliere verkoper en de particuliere koper de koopovereenkomst hebben ondertekend. Dit vloeit voort uit artikel 7:2 Burgerlijk Wetboek. Een bevestiging van de mondelinge overeenstemming per e-mail of een toegestuurd concept van de koopovereenkomst wordt overigens niet gezien als een 'ondertekende overeenkomst'.

Financiering

Wanneer u een financieringsvoorbepaald opneemt dan kan dat voor maximaal 100 % van de koopsom echter nooit hoger dan de vraagprijs.

Waarborgsom/bankgarantie

Tot zekerheid van de nakoming van de verplichtingen van koper wordt door de koper binnen drie weken na overeenstemming, een waarborgsom op de derdengeldenrekening van de notaris gestort of binnen 1 week na het rondkomen van de financiering een bankgarantie gesteld; groot 10% van de koopsom.

Notaris

Door de koper aan te wijzen
Indien de kosten die door de notaris in rekening zullen worden gebracht en die verband houden met de aflossing van overbruggingsleningen en/of aflossing en doorhaling van verkopers' hypotheek(en) en/of beslagen die op het verkochte rust(en), meer bedragen dan:
€ 250,00 per akte van doorhaling (Dit bedrag is inclusief BTW en inclusief kadastraal recht), dan zal koper dit meerdere voor zijn rekening nemen. Deze extra kosten zal de notaris op de afrekening ter zake van de levering direct doorberekenen aan de koper. Dit artikel is tevens van toepassing indien er administratiekosten, kantoorkosten en/of beheerkosten in rekening gebracht wordt. Genoemde kosten zijn gebaseerd op bedragen zoals die algemeen en redelijkerwijs door notarissen bij een verkopende partij in rekening worden gebracht op betreffende verrichtingen.

Indien de door de koper aangewezen notaris voor de betreffende verrichtingen meer aan kosten in rekening brengt dan genoemde bedragen, komt het meerdere voor rekening en risico van koper.

Financieringskosten

In de meeste gevallen zal men ook een hypotheek afsluiten. Hiervoor wordt door de geldverstrekker kosten in rekening gebracht. De geldverstrekker verlangt tevens dat er voor het aangekochte object een taxatierapport wordt overlegd. Dit taxatierapport wordt door een onafhankelijke (niet bij de transactie betrokken) taxateur gemaakt en hij/zij zal hiervoor taxatiekosten in rekening brengen. De hypotheek wordt bij de eigendomsoverdracht ingeschreven in de daarvoor bestemde openbare registers van het Kadaster (overigens net zoals de eigendomsakte van de notaris). De notaris brengt hiervoor kosten in rekening. De kosten van de financiering zijn fiscaal aftrekbaar. Voor een uitgebreid en vrijblijvend hypotheekadvies op maat maken wij graag een afspraak voor u.

Baten en lasten

Alle baten, lasten en eventueel verschuldigde canons en dergelijke komen voor rekening van de koper met ingang van datum van de feitelijke eigendomsoverdracht. De lopende baten, lasten en dergelijke, zullen tussen partijen naar rato worden verrekend.

Verzekering

Vanaf de dag dat de woning feitelijk aan u wordt overgedragen (de sleuteloverdracht – dit is meestal de dag van het notariële transport) draagt u ook het risico van de woning. U moet derhalve zelf tijdig voor de verzekering van de woning zorgdragen.

Nutsvoorzieningen

Huiseigenaren hebben de mogelijkheid zelf een energieleverancier te kiezen voor gas en elektra. In verband hiermee verzoeken leveranciers nieuwe bewoners zich uiterlijk drie weken voor de transportdatum bij hen te melden. Doet u dit niet dan bestaat de kans dat uw nutsvoorzieningen worden afgesloten en later aan u aansluitkosten in rekening worden gebracht.

Informatie

Deze brochure is met de meeste zorgvuldigheid samengesteld, echter voor de informatie wordt zowel door de eigenaar als verkopend makelaar geen aansprakelijkheid aanvaard.

CLAUSULES

In de koopakte wordt de navolgende clausule opgenomen

Meetinstructie

De woning is gemeten volgens de Meetinstructie die is gebaseerd op de NEN 2580. De Meetinstructie is bedoeld om een meer eenduidige manier van meten toe te passen voor het geven van een indicatie van de gebruiksoppervlakte. De Meetinstructie sluit verschillen in meetuitkomsten niet volledig uit, door bijvoorbeeld interpretatieverschillen, afrondingen of beperkingen van het uitvoeren van de metingen.

Energielabel

Verkoper zal bij notariële overdracht zorgdragen voor een definitief energieprestatiecertificaat.

Asbestclausule

In het object kunnen asbesthoudende stoffen aanwezig zijn. Bij eventuele verwijdering van asbesthoudende materialen dienen op grond van milieuwetgeving speciale maatregelen te worden genomen. Koper verklaart ermee bekend te zijn en vrijwaart verkoper voor alle aansprakelijkheid die uit de aanwezigheid van enig asbest in het object kan voortvloeien.

Ouderdomsclausule

Koper verklaart ermee bekend te zijn, dat de onroerende zaak meer dan 200 jaar oud is, wat betekent dat de eisen die aan de bouwkwaliteit gesteld mogen worden aanzienlijk lager liggen dan bij nieuwe woningen. Tenzij de verkoper de kwaliteit hiervan gegarandeerd heeft, staat hij niet in voor de funderingen, de vloeren, de leidingen, voor de elektriciteit, water en gas, de riolering en de afwezigheid van enig ongedierte c.q. schimmels (zoals bijvoorbeeld houtworm, boktor, zwam etc.) Bouwkundige kwaliteitsgebreken worden geacht niet belemmerend te werken op het in artikel 6.3 van de koopakte omschreven woongebruik."

Bouwkundige keuring

U kunt de woning door een onafhankelijk bouwtechnisch bureau, laten keuren en eventueel een garantieverzekering afsluiten.

Neem uw eigen NVM-makelaar mee!

Vida makelaars behartigt bij de verkoop van deze woning de belangen van de verkoper. De koop van een huis of appartement is niet iets wat u dagelijks doet. Wilt u ervan overtuigd zijn dat u geen belangrijke zaken over het hoofd ziet? Kies dan voor een eigen makelaar die u met raad en daad terzijde staat. Zo vergroot u uw kans op een succesvolle aankoop en beperkt u de risico's. Wij brengen u graag in contact met één van onze NVM-collega's.

HET TEAM VAN VIDA MAKELAARS



Vida makelaars bestaat uit een enthousiast team dames met het beste makelaars-kantoor in de Ronde Venen! Wij beschikken over twee ervaren registermakelaars en twee commercieel medewerksters, allen met jarenlange ervaring in de regio. Samen delen wij één passie: u zo goed mogelijk begeleiden in de aan- en verkoop van uw woning in De Ronde Venen.

Ervaren NVM-makelaar, Thuis in De Ronde Venen

Vida makelaars kent de regio op haar duimpje. In alle plaatsen van gemeente De Ronde Venen zijn wij actief. Zowel in de bestaande bouw als bij diverse nieuwbouwprojecten. Vida makelaars biedt wat u van een goede makelaar verwacht: kennis van de markt en deskundig advies. Wij laten het kopen of verkopen van uw woning op een onbezorgde en plezierige manier voor u verlopen.

NRVT-taxateur

Vida makelaars beschikt over twee gecertificeerde makelaars/taxateurs met meer dan 30 jaar ervaring in de regio De Ronde Venen. Heeft u een taxatie nodig omdat u een hypotheek wilt aanvragen, een woning wilt kopen of een bestaande hypotheek wilt oversluiten dan heeft u altijd een officieel NWW-gevalideerd rapport nodig. Dit rapport moet zijn gemaakt door een Register Makelaar Taxateur voor woningtaxaties. Waar u ook een taxatie voor nodig heeft: wij zorgen voor een zorgvuldig opgesteld taxatierapport met goede onderbouwing.

Persoonlijke aandacht

Door onze persoonlijke aandacht weten wij wat voor u belangrijk is en kunnen wij u gericht adviseren en begeleiden. Met bevoegenheid en vakmanschap staan wij voor maatwerk, kwaliteit, creativiteit en snelheid. Als u met een goed gevoel en vol vertrouwen het spannende proces van kopen en/of verkopen heeft afgerond, gaan wij met een voldaan gevoel naar huis.

Vida makelaars – úw NVM-makelaar in De Ronde Venen

Martine van Acker

Register makelaar /
beedigd taxateur /
woningmarktconsultant

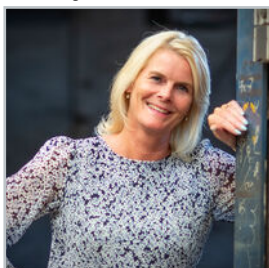

✉ martine@vidamakelaars.nl
☎ 0297 – 212 987
📱 06 – 50 554 835

Inge van Groningen

Register makelaar /
register taxateur



✉ inge@vidamakelaars.nl
☎ 0297 – 212 987
📱 06 – 54 377 815

Irma van der Moolen

Commercieel
medewerkster



✉ irma@vidamakelaars.nl
☎ 0297 – 212 987





**INTERESSE IN DEZE WONING?
NEEM DAN VRIJBLIJVEND CONTACT MET ONS OP**



wonen is leven!