

**TE KOOP**

# Hofland 118

Mijdrecht



Vraagprijs

€ 900.000

kosten koper

# WAAR VIND IK WAT?

Omschrijving van de woning	3
Foto's	5
Plattegrond	16
Kenmerken	19
Zakenlijst	22
Huis op de kaart	24
Algemene informatie	25
Informatie voor kopers	26

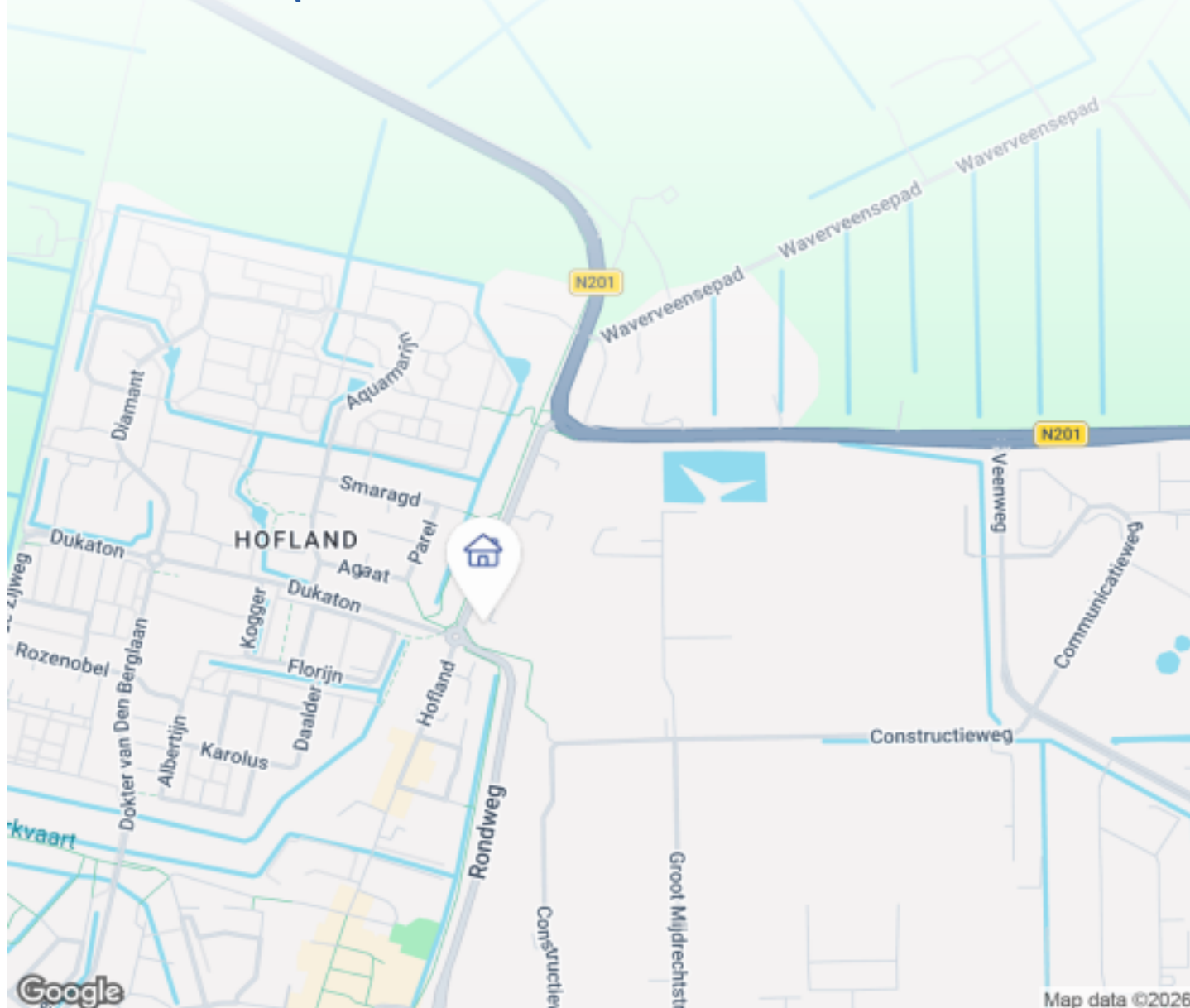

Woningbrochure: Hofland 118, Mijdrecht

# OMSCHRIJVING VAN DE WONING



Luxe energiezuinige 2-onder-1-kapwoning met serre, wellness en zonnige tuin  
Gelegen in een rustig hofje

## Beschrijving

Moderne en uitstekend afgewerkte 2-onder-1-kapwoning in het rustige Hofje Hofland in Mijdrecht. De woning beschikt over een zonnige tuin op het zuiden, twee parkeerplaatsen op eigen terrein en een hoog afwerkingsniveau.

Indeling: lichte woonkamer, moderne open keuken, bijkeuken en serre met zonwering. De voormalige garage is omgebouwd tot kantoorruimte. Op de verdieping bevinden zich twee ruime slaapkamers en een luxe wellness badkamer met sauna en whirlpool. De ruime zolder biedt extra mogelijkheden.

Voorzien van warmtepomp, zonnepanelen, vloerverwarming en goede isolatie: energiezuinig en

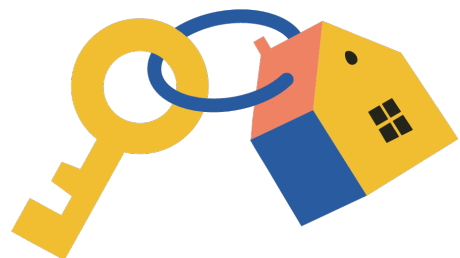

**Woningbrochure: Hofland 118, Mijdrecht**

[www.makelaarsland.nl](http://www.makelaarsland.nl) | 088 200 2000 | [info@makelaarsland.nl](mailto:info@makelaarsland.nl)

# OMSCHRIJVING VAN DE WONING

comfortabel wonen.

## Pluspunten

- Woonoppervlakte ca. 166 m<sup>2</sup> | Perceel 273 m<sup>2</sup>
- 2 slaapkamers + ruime zolder
- Luxe badkamer met sauna en whirlpool
- Kantoorruimte (voormalige garage)
- Serre met zonwering
- Zonnige tuin met tuinhuis
- 2 parkeerplaatsen (laadpaal optioneel)
- Zeer energiezuinig

## Locatie

Rustig gelegen, nabij scholen, winkels, sportvoorzieningen en goede verbindingen richting Amsterdam, Utrecht en Schiphol.

Aanvaarding in overleg

-----  
Luxury energy-efficient semi-detached home with conservatory, wellness, and sunny garden  
Located in a quiet courtyard

## Description

Modern, high-quality semi-detached home located in the peaceful Hofje Hofland in Mijdrecht. Features a south-facing garden and two private parking spaces.

Layout includes a bright living room, modern open kitchen, utility room, and a conservatory with sun shading. The former garage has been converted into an office space.

Upstairs offers two spacious bedrooms and a luxury wellness bathroom with sauna and whirlpool. A large attic provides additional space.

Equipped with a heat pump, solar panels, underfloor heating, and excellent insulation for energy-efficient and comfortable living.

## Highlights

- Living area approx. 166 m<sup>2</sup> | Plot 273 m<sup>2</sup>
- 2 bedrooms + spacious attic

- Luxury bathroom with sauna & whirlpool
- Office space (converted garage)
- Conservatory with sun shading
- Sunny garden with shed
- 2 parking spaces (optional EV charger)
- Highly energy-efficient

## Location

Quiet setting close to schools, shops, sports facilities, and with easy access to Amsterdam, Utrecht, and Schiphol.

Completion in consultation



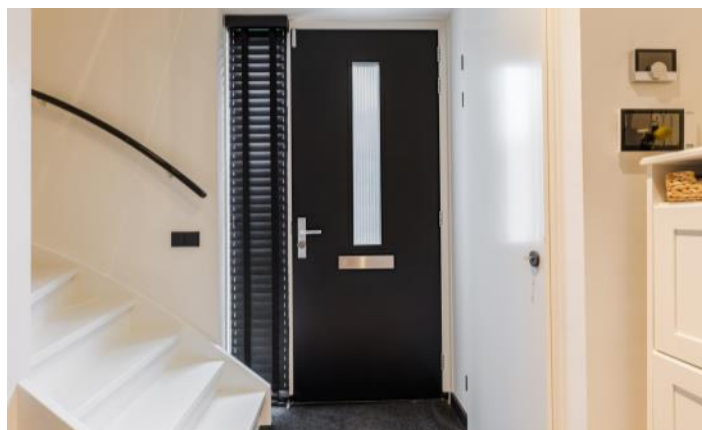

# FOTO'S

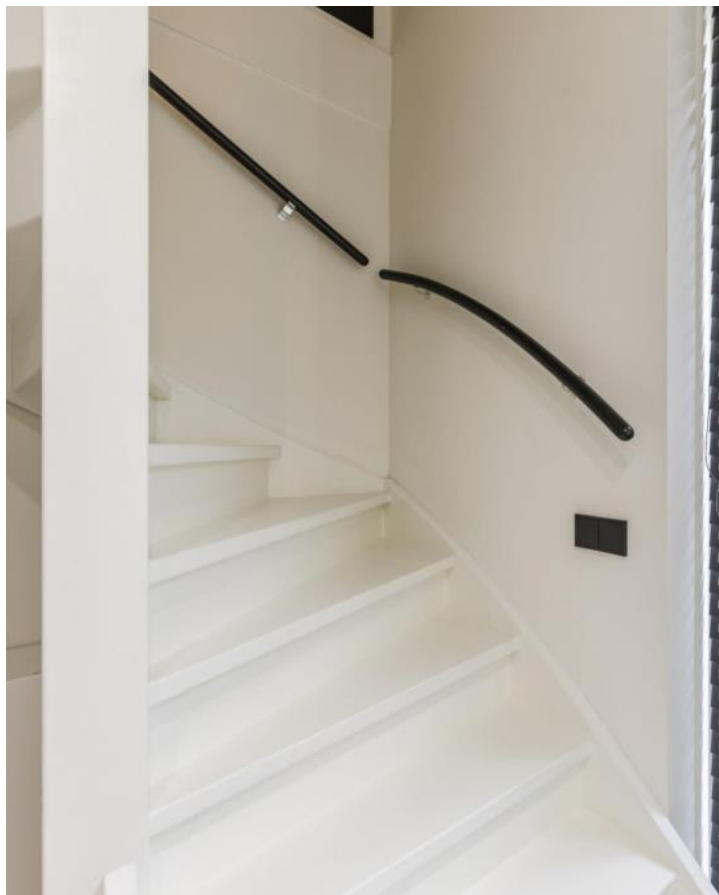







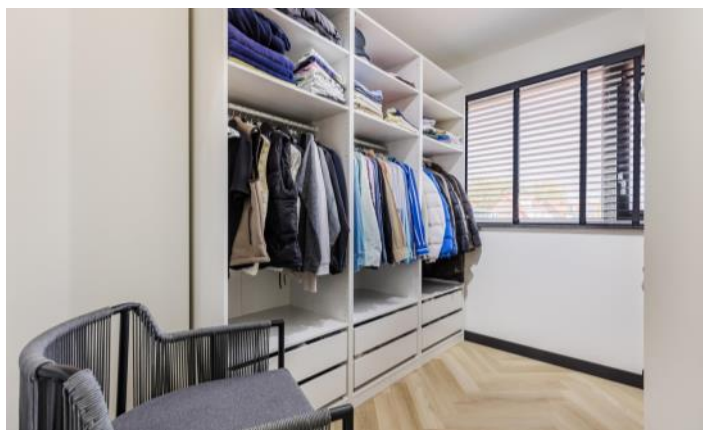



# FOTO'S

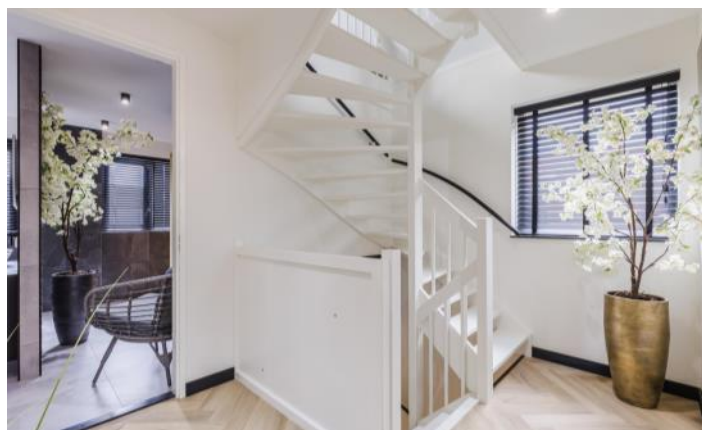

# FOTO'S



# FOTO'S





# PLATTEGROND



# PLATTEGROND

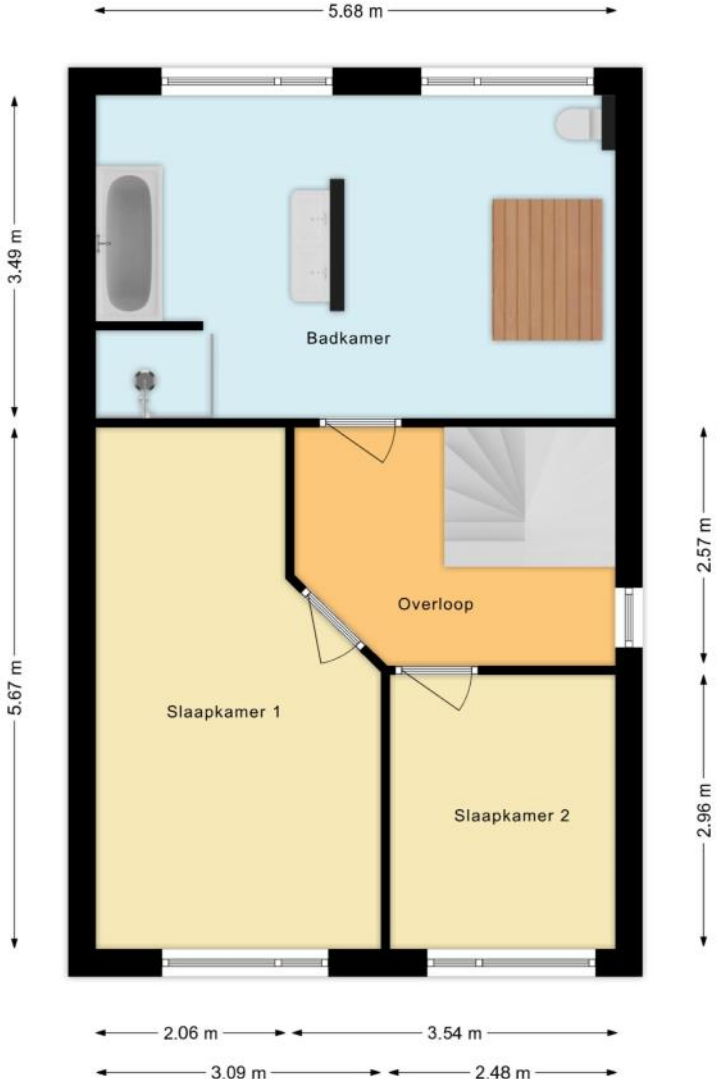

# PLATTEGROND

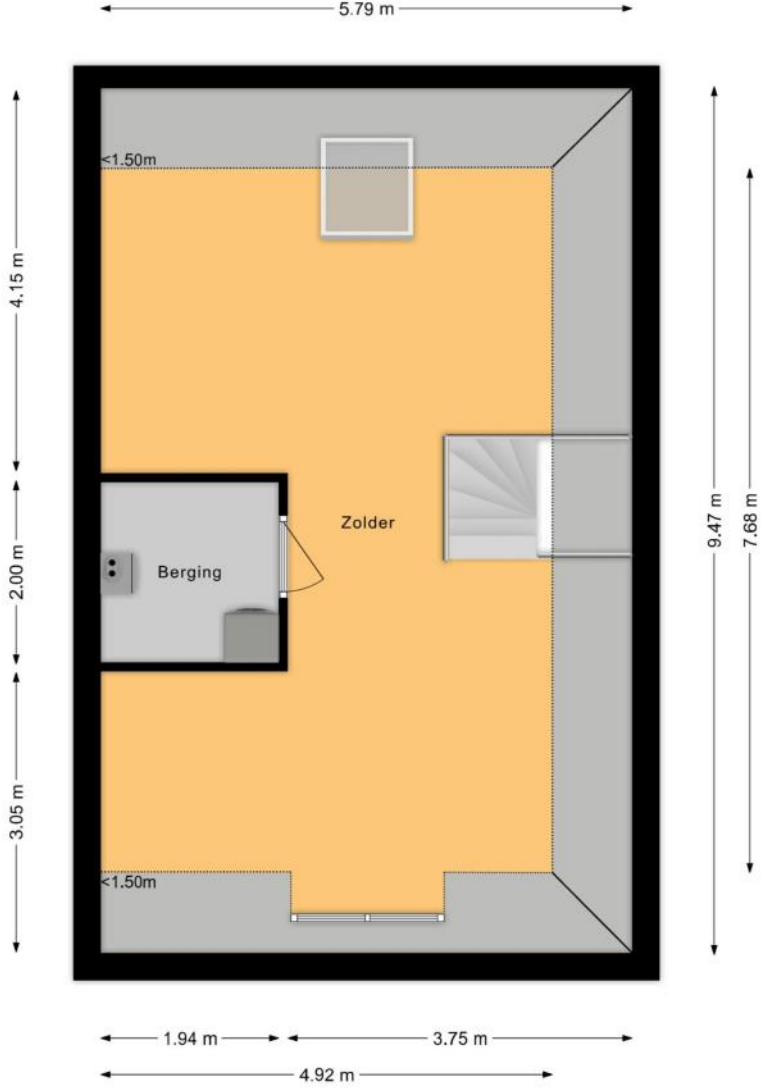

# KENMERKEN

## Bouw

Soort woonhuis	Eengezinswoning, 2-onder-1-kapwoning
Bouwworm	Bestaande bouw
Bouwjaar	2022
Soort dak	Samengesteld dak
Materiaal dak	Pannen, Bitumineuze dakbedekking

## Oppervlakten en inhoud

Perceeloppervlakte	265 m <sup>2</sup>
Inhoud	581 m <sup>3</sup>

### Gebruiksoppervlakten \*

Wonen (= woonoppervlakte)	162 m <sup>2</sup>
Externe bergruimte	19 m <sup>2</sup>

#### \* Gebruiksoppervlakten

De getoonde gebruiksoppervlakten zijn berekend conform de in de branche geldende meetinstructie. Deze meetinstructie is bedoeld om een meer eenduidige manier van meten toe te passen voor het geven van een indicatie van de gebruiks -

oppervlakte. De meetinstructie sluit verschillen in meetuitkomsten niet volledig uit, door bijvoorbeeld interpretatieverschillen, afrondingen of beperkingen bij het uitvoeren van de meting.

# KENMERKEN

## Indeling

Aantal kamers	5 kamers (waarvan 4 slaapkamers)
Aantal badkamers	1 badkamer en 1 apart toilet
Badkamervoorzieningen	Toilet, jacuzzi, dubbele wastafel, inloopdouche, sauna
Aantal woonlagen	3 woonlagen
Voorzieningen	Mechanische ventilatie, Glasvezel kabel, Zonnepanelen

## Energie

Energielabel	A+++
Isolatie	Volledig geïsoleerd
Verwarming	Vloerverwarming geheel, Warmtepomp
Warm water	Elektrische boiler eigendom

## Buitenruimte/omgeving

Ligging	In woonwijk
Tuin	Achtertuint, Voortuint, Zijtuint
Zijtuint	81 m <sup>2</sup> (16m diep en 5,0m breed)
Ligging tuint	Gelegen op het zuidwesten, bereikbaar via achterom

# KENMERKEN

## Parkeergelegenheid

---

Soort parkeergelegenheid	Op eigen terrein
--------------------------	------------------

---

## Kadastrale gegevens

### Mijdrecht A 7402

---

Oppervlakte	265 m <sup>2</sup>
Eigendomssituatie	Volle eigendom

---

## Bijzonderheden

Er zijn vermeldingswaardige rechten, plichten, bedingen en/of erfdienstbaarheden.

> Zie akte van levering.

De volgende zaken zijn vermeldenswaardig:

> De straat c.q. het hofje is mandelig terrein. Het onderhoud, vervangen en reparatie is voor de gezamenlijke rekening van de eigenaren.

# ZAKENLIJST

	Blijft achter	Gaat mee	Ter overname
Losse potten/planten			●
Tuinhuisje/broeikas	●		
Buitenverlichting	●		
Alarminstallatie			●
Rookmelder	●		
Zonwering buiten achter	●		
Zonwering binnen (luxaflex e.d.)	●		
Zonnepanelen	●		
Oplaadpunt elektrische auto			●
Vitrages woonkamer	●		
Vitrages overig	●		
Horren	●		
Laminaat	●		
Boiler	●		
Kachels	●		
(Klok)thermostaat	●		
(voorzet)Open haard met toebehoren	●		
Fornuis	●		
Kookplaat	●		
Koelkast	●		
Oven	●		
(combi)Magnetron	●		
Afzuigkap	●		
Vriestkast	●		
Vaatwasser	●		
Quooker	●		

# ZAKENLIJST

	Blijft achter	Gaat mee	Ter overname
Overige inbouwapparatuur	●		
Dimmers	●		
Binnenverlichting	●		
Losse kasten			●
Wastafelaccessoires	●		
Toiletaccessoires	●		
Badkameraccessoires	●		
Radiatorafwerking	●		
Keukenblok (met bovenkasten)	●		
Koel-vriescombinatie	●		
Wastafelmeubel	●		
Sauna met toebehoren	●		
Brievenbus	●		
(Voordeur)bel	●		
(Veiligheids)sloten en overige inbraakpreventie			●



*Bekijk tijdens de bezichtiging welke roerende zaken uit de lijst achterblijven, mee gaan, of welke ter overname zijn.*

# HUIS OP DE KAART

Kadastrale kaart

Uw referentie: MLNEXT



0 5 10 15 20 25m

12345	Deze kaart is noordgericht	Schaal 1: 500	
25	Perceelnummer	Kadastrale gemeente Mijdrecht	
	Huisnummer	Sectie A	
—	Vastgestelde kadastrale grens	Perceel 7402	
—	Voorlopige kadastrale grens		
—	Administratieve kadastrale grens		
—	Bebouwing		

Voor een eensluidend uittreksel, geleverd op 16 oktober 2025  
De bewaarder van het kadaster en de openbare registers

Aan dit uittreksel kunnen geen betrouwbare maten worden ontleend.  
De Dienst voor het kadaster en de openbare registers behoudt zich de intellectuele eigendomsrechten voor, waaronder het auteursrecht en het databankenrecht.

# ALGEMENE INFORMATIE

## Hoe bezichtig ik de woning?

Vraag jouw bezichtiging aan via

- telefoon 088 200 2000
- makelaarsland.nl

De makelaar óf de eigenaar van de woning neemt contact met je op om de bezichtiging in te plannen, wanneer het jullie beiden schikt. Als de eigenaar zelf contact met je opneemt, betekent dit dat de rondleiding ook door de eigenaar zelf wordt gedaan. Neemt de makelaar contact op, dan doet de makelaar ook de rondleiding.

## Hoe breng ik een bod uit?

Breng jouw bod uit via:

- telefoon 088 200 2000
- het online biedingsformulier

Ga naar makelaarsland.nl en klik op de button 'doe een bod' bij de woningpresentatie. De makelaar neemt jouw bieding in behandeling en zal telefonisch contact met jou en de verkoper opnemen om nader te overleggen. De verkoper zal jouw voorstel accepteren, een tegenvoorstel uitbrengen of het voorstel afwijzen.

## Jouw eigen woning verkopen?

Dat kan dat bij ons op twee manieren. Je doet zelf het één en ander of wij doen alles voor je. (Doe de test, dan weet je wat het beste bij jou past.) Wat je ook kiest, je betaalt gewoon een vast laag tarief en je weet precies waar je aan toe bent. Makkelijk toch?

### Gratis hypotheekgesprek

Huis gevonden? Dat is mooi, maar kun je die ook betalen? Wees slim en begin op tijd met het bekijken van jouw financiële mogelijkheden. Wat kun je maximaal lenen en wat past het best bij jou? Bij ING kun je erop vertrouwen dat je altijd passend advies krijgt bij jouw persoonlijke situatie, nu en in de toekomst. Plan gratis en vrijblijvend een oriënterend gesprek in op:

[makelaarsland.nl/hypotheekgesprek](https://www.makelaarsland.nl/hypotheekgesprek)

### De Makelaarsland Biedgids

Ken jij de regels tijdens het bieden op een huis? We hebben een biedgids ontwikkeld om transparantie in de woningmarkt te bevorderen en jouw kennis over de regels en wetgeving rondom het (ver)koopproces te vergroten. We hebben alle ontwikkelingen, feiten, regels en uitzonderingen rondom het biedproces helder voor je op een rij gezet, zodat jij weloverwogen keuzes kan maken. Het is je gegund!

[makelaarsland.nl/biedgids](https://www.makelaarsland.nl/biedgids)

# INFORMATIE VOOR KOPERS

## Koopakte

Na overeenstemming zullen afspraken worden vastgelegd in een koopakte conform het model van de Nederlandse Vereniging van Makelaars (NVM). Vooraf zullen wij het cliëntenonderzoek uitvoeren om de identiteit van de betrokken partijen te verifiëren. Dit is een standaard procedure in het kader van onze wettelijke verplichting als makelaar. Voor woningen in Amsterdam zullen afspraken worden vastgelegd in een koopakte conform het model van de Koninklijke Notariële Beroepsorganisatie. In deze koopakte zullen onder andere de onderstaande bijzonderheden worden opgenomen.

## Ontbindende voorwaarden financiering

Ten behoeve van een eventueel opgenomen voorbehoud voor het verkrijgen van een financiering hanteert Makelaarsland een termijn van 7 weken (te rekenen vanaf het moment van bereiken van mondelinge overeenstemming) waarbinnen op grond van deze voorwaarde ontbonden kan worden.

## Waarborgsom / bankgarantie

De koopovereenkomst vereist van de koper altijd een waarborgsom of bankgarantie van 10% van de koopsom. De koper krijgt 8 weken (te rekenen vanaf het moment van bereiken van mondelinge overeenstemming) om dit te regelen. Bij geen voorbehoud financiering is deze termijn 4 weken.

## Notariskosten

Tenzij anders vermeld is de koper vrij in de notariskeuze. Indien deze notaris kosten in rekening brengt aan verkoper, gelden de volgende maxima: 1. Doorhaling hypotheek. In geval van gehele doorhaling € 200,00 (incl. kadasterkosten per doorhaling). In geval van een gedeeltelijke doorhaling € 250,00 (incl. kadasterkosten per doorhaling). 2. Spoedbetaling € 10,00. 3. Onderzoekskosten en opvragen gegevens € 25,00. Bedragen zijn incl. btw. Alle overige kosten, dan wel meerkosten komen voor rekening van de koper.

## Meldingsplicht verkoper

De verkoper heeft een meldingsplicht. De koper mag daarom verwachten dat de informatie die door de verkoper wordt verstrekt, correct is. Er moet altijd melding worden gemaakt van eventuele gebreken en bijzondere omstandigheden.



Jij kiest de notaris. Vraag  
van tevoren de kosten  
op en voorkom  
verrassingen.

## Onderzoeksplicht

De koper heeft zijn eigen onderzoeksplicht. Dit betekent dat de koper zelf onderzoek dient te verrichten naar de diverse zaken die van belang zijn bij het nemen van de juiste koopbeslissing. Wij noemen: de bouwtechnische staat van de woning, eventuele rechten en plichten die op de woning (of perceel) rusten (ook wel erfdienstbaarheden of kwalitatieve rechten/plichten genoemd) en milieufactoren, omgevingsfactoren, (toekomstige) bestemmingsplannen enzovoorts. Gezien de complexe materie, met name waar het jouw onderzoeksplicht betreft, raden wij je aan een eigen aankoopmakelaar in te schakelen.

## Energie label

Verkoper zal bij de notariële eigendomsoverdracht aan koper een energielabel overhandigen, tenzij anders is afgesproken of indien dit op grond van het besluit energieprestatie een dergelijk label of certificaat niet noodzakelijk is. Voor meer informatie [www.rvo.nl](http://www.rvo.nl).

# INFORMATIE VOOR KOPERS

## Erfdienstbaarheden

Indien er op de woning of het perceel erfdienstbaarheden, kwalitatieve verplichtingen en/of andere bedingen rusten, gaan ze over op de koper en worden ze als bijlage behorend bij de koopakte, meestal in de vorm van het eigendomsbewijs, ter beschikking gesteld.

## Schriftelijkheidsvereiste

Alle door Makelaarsland en verkoper verstrekte informatie moet uitsluitend gezien worden als een uitnodiging tot nader overleg dan wel tot het uitbrengen van een bod. Er is pas sprake van een rechtsgeldige koopovereenkomst als de particuliere verkoper en de particuliere koper de koopovereenkomst hebben ondertekend. Dit vloeit voort uit artikel 7:2 Burgerlijk Wetboek. Een bevestiging van de mondelinge overeenstemming per e-mail of een toegestuurd concept van de koopovereenkomst wordt wettelijk niet gezien als een 'ondertekende koopovereenkomst'.

## Voorbehouden

Deze brochure is door Makelaarsland met de meeste zorg samengesteld, onder andere aan de hand van de door de verkoper aan ons verstrekte gegevens. De verkoper kan zelf tekst, foto's en/of documentatie over de woning aan Makelaarsland hebben aangeleverd. Om deze redenen kan Makelaarsland er niet voor in staan dat de inhoud van de verkoopbrochure juist is. Makelaarsland verstrekt geen garanties en aanvaardt geen aansprakelijkheid voor de gegevens in deze brochure. Om dezelfde redenen kan de koper aan de inhoud van de vermelde informatie geen rechten ontlenen en dient zelf onderzoek te plegen naar alle aspecten van de woning die voor hem van belang zijn.