

Kampen

Oostzeestraat 25, 8262 ES

€ 435.000 k.k.

Te koop

JIP
makelaars

038 - 332 33 42
www.jipinkampen.nl
kampen@jipmakelaars.nl



Aankoop, verkoop en taxatie



Kenmerken

Informatie over het huis



Binnen kijken?



Plattegronden

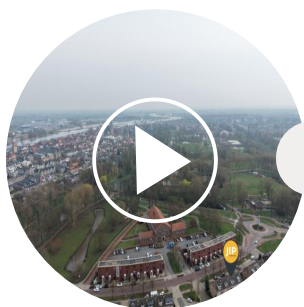

Woonvideo



**Algemene
informatie &
bijzondere
bepalingen**

Dit moet je ook weten!



Vragenlijst en lijst van zaken



Contact met makelaars Bas & Rutger?



Whatsapp
met ons!



JIP in Kampen

TE KOOP



Droomhuis **aankopen**



Jouw huis **verkopen**



Woning **taxeren**

Ons makelaarskantoor in Kampen is gevestigd aan de Oudestraat 219. JIP Makelaars Bas Diender en Rutger Booij zijn onderdeel van het hechte JIP team. Rutger & Bas zijn geboren en getogen Kampenaren en hebben ruime ervaring in de lokale makelaardij. Ze kennen de stad Kampen en omgeving goed, ze zijn op de hoogte van de markt en begrijpen waar je behoefte aan hebt bij het (ver)kopen van jouw huis.

Ben je op zoek naar een makelaarskantoor dat met je meedenkt en je huis verkoopt of aankoopt voor een goede prijs, dan is JIP de partij voor jou. JIP biedt een passende, persoonlijke en unieke service voor iedereen. Woon je in de omgeving van Kampen en denk je erover om je huis te verkopen? We komen graag bij je langs voor een vrijblijvend gesprek.

Wil je een afspraak inplannen? Je kunt ons bereiken door te bellen, mailen of Whatsappen.

Adres:

Oudestraat 219
8261 CM Kampen

Dit zijn jouw makelaars in Kampen



Kenmerken

Basisinformatie

soort object:	woonhuis
bouwtype:	bestaande bouw
woonoppervlakte:	133 m ²
bouwjaar:	1950
buurt:	Hanzewijk/Greente
beschikbaar:	in overleg

Kadastrale informatie

Gemeente Kampen, sectie O, nummer 98, type geheel

Energie

isolatie:	dakisolatie dubbel glas
verwarming:	elektrische verwarming
energielabel:	A

Online bieden

U kunt online een bod uitbrengen op deze woning tot 14-04-2026 13:00 uur.

Scan of klik op de QR-code om een bod uit te brengen.

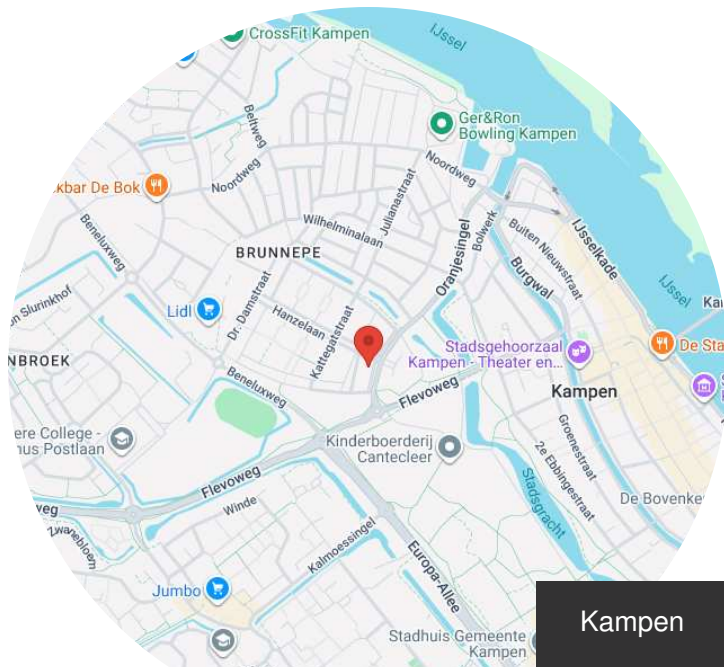

Kampen

Oostzeestraat 25, 8262 ES

€ 435.000 k.k.

Gebouw

verdiepingen:	3
slaapkamers:	5
inhoud:	471 m ³
balkon, loggia, dakterras:	totaal 4 m ²

Schuur / berging

type:	vrijstaand steen
afmetingen:	3.00m bij 2.23m

Overig

tuin:	achtertuin
tuin oppervlakte:	55 m ²
ligging:	noord-westen
achterom:	ja



Bekijk de woonvideo

Omschrijving

Ruime, gasloze tussenwoning met 5 slaapkamers, 21 zonnepanelen, energielabel A, een fraaie tuin en een grote tuinkamer!

Deze ruime en goed onderhouden tussenwoning is gelegen op een toplocatie, nabij het stadspark, de binnenstad, diverse winkelcentra en uitvalswegen. De woning is op meerdere vlakken gemoderniseerd en combineert duurzaamheid met comfort en volop leefruimte.

Bijzonderheden

- Volledig aardgasvrij
- Energielabel A
- 21 zonnepanelen
- Tuinkamer
- Airconditioning (verwarmen en koelen)
- Schilderwerk bovenverdieping uitgevoerd in 2025

Indeling

Begane grond

Via de entree/hal met trapopgang, trapkast en toiletruimte betreed je de woning. Vanuit de hal is er direct toegang tot de ruime woonkamer.

De woonkamer is strak afgewerkt met stucwerk en biedt veel leefruimte. De sfeervolle houtkachel (geplaatst in 2024) vormt een mooi middelpunt van de ruimte. Aan de achterzijde is voldoende plek voor een eettafel en via de openslaande deuren heb je direct toegang tot de tuin.

De keuken bevindt zich eveneens aan de achterzijde en is ruim opgezet in de vorm van een schiereiland. De keuken is voorzien van een inductiekookplaat, vaatwasser en Quooker.

Aansluitend vind je de badkamer. Deze is uitgevoerd in neutrale tinten en beschikt over een wastafelmeubel, inloopdouche en een aansluiting voor de wasmachine.

Eerste verdieping

De overloop geeft toegang tot vier slaapkamers en een separaat toilet.

Drie slaapkamers zijn van ruim formaat. De hoofdslaapkamer, gelegen aan de voorzijde, beschikt over een balkon. Daarnaast zijn de drie ruime slaapkamers voorzien van airconditioning en hebben alle slaapkamers rolluiken.



Tweede verdieping

Op de tweede verdieping bevindt zich een zeer ruime vijfde slaapkamer. Deze kamer is voorzien van een dakraam en een dakkapel waarbij de dakkapel is uitgevoerd met kunststof kozijnen.

Dankzij de grote afmetingen is deze ruimte ook uitstekend geschikt als werk-, hobby- of sportruimte. Daarnaast is er een ruime overloop aanwezig, ideaal voor extra bergruimte.

Tuin

De onderhoudsvriendelijke tuin is gelegen op het noordwesten, waardoor je vooral in de middag en avond heerlijk van de zon kunt genieten. De tuin biedt voldoende ruimte voor meerdere zitplekken.

De recent geplaatste tuinkamer is ruim opgezet en voorzien van een afsluitbare glazen schuifpui. Hierdoor kun je hier zowel in de zomer als met kouder weer comfortabel verblijven. Er is voldoende ruimte voor een lounge set en de tuinkamer beschikt bovendien over een praktisch houthok. Verder is de tuin voorzien van een praktische berging en natuurlijk een achterom.

Video

Bekijk de woningvideo op Funda voor een complete indruk van de ligging, afwerking en afmetingen van deze woning.

Ben jij op zoek naar een ruime, duurzame woning met veel comfort op een uitstekende locatie? Plan dan snel een bezichtiging in met JIP makelaars!





Bekijk de video

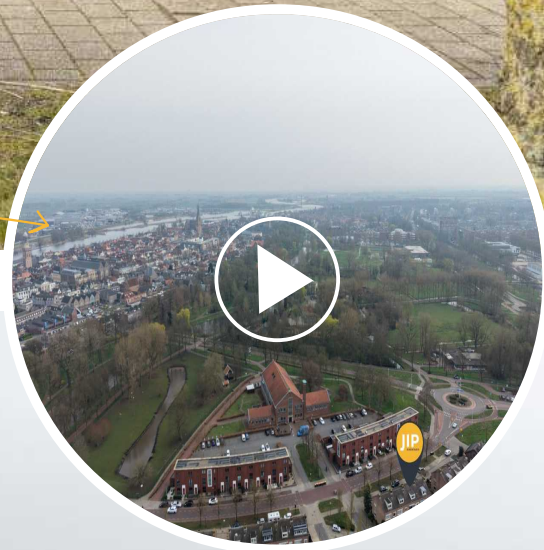







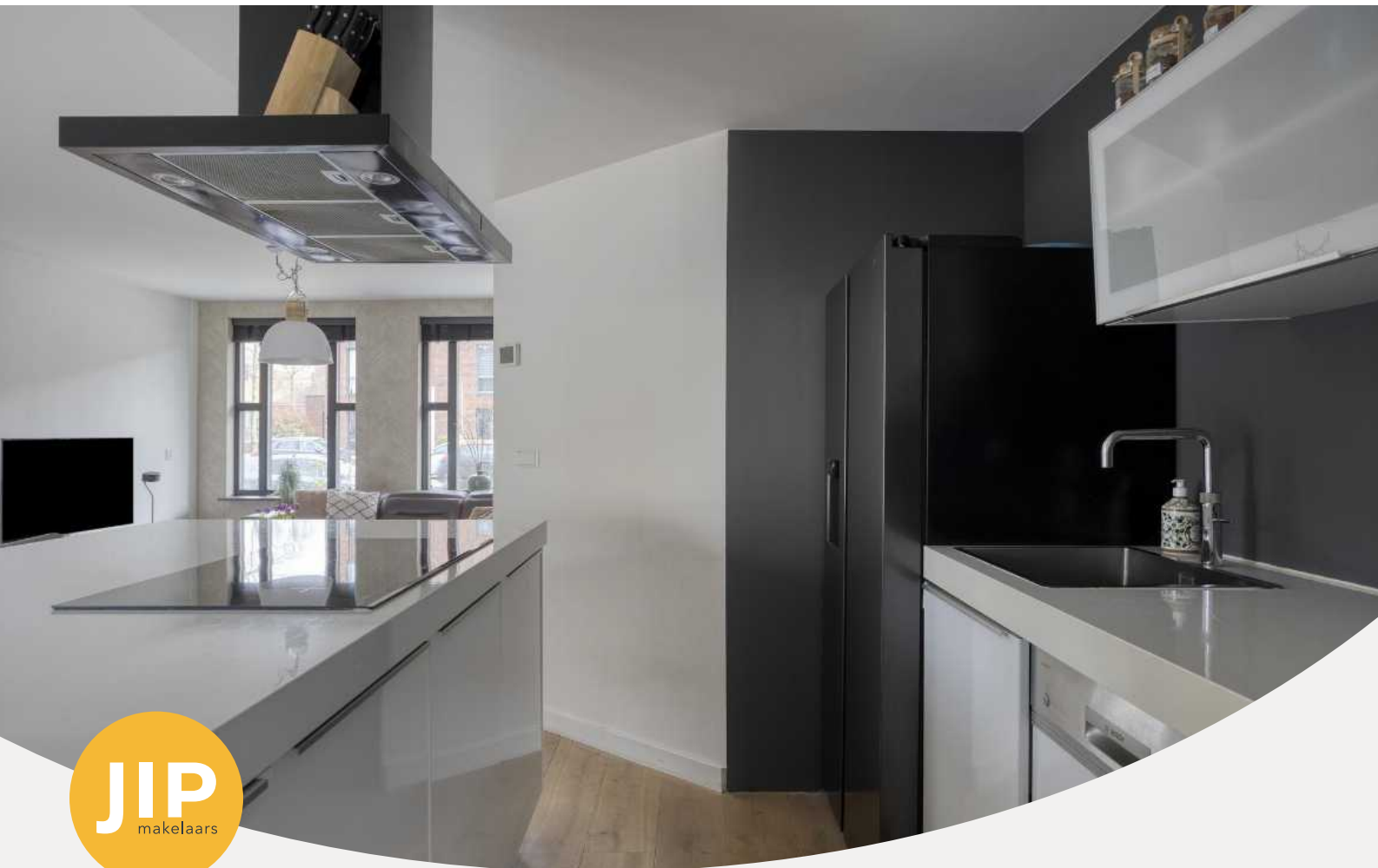





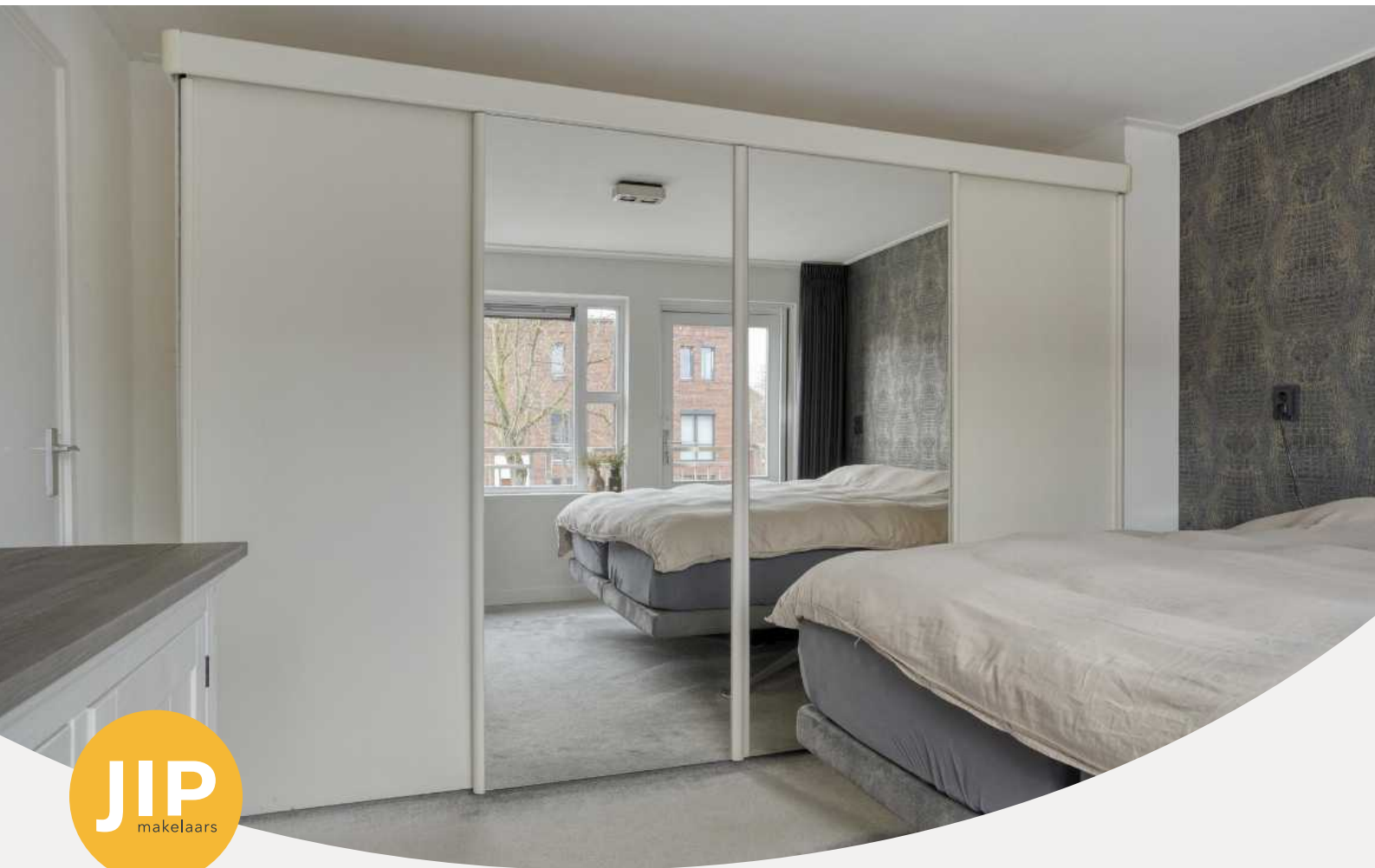







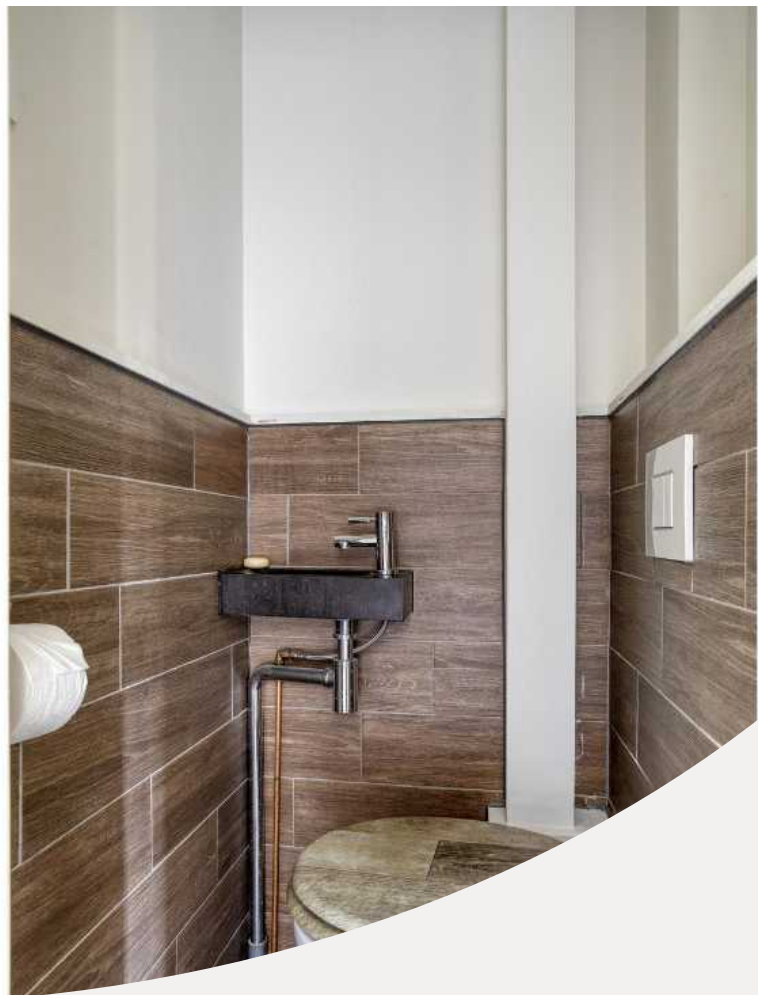





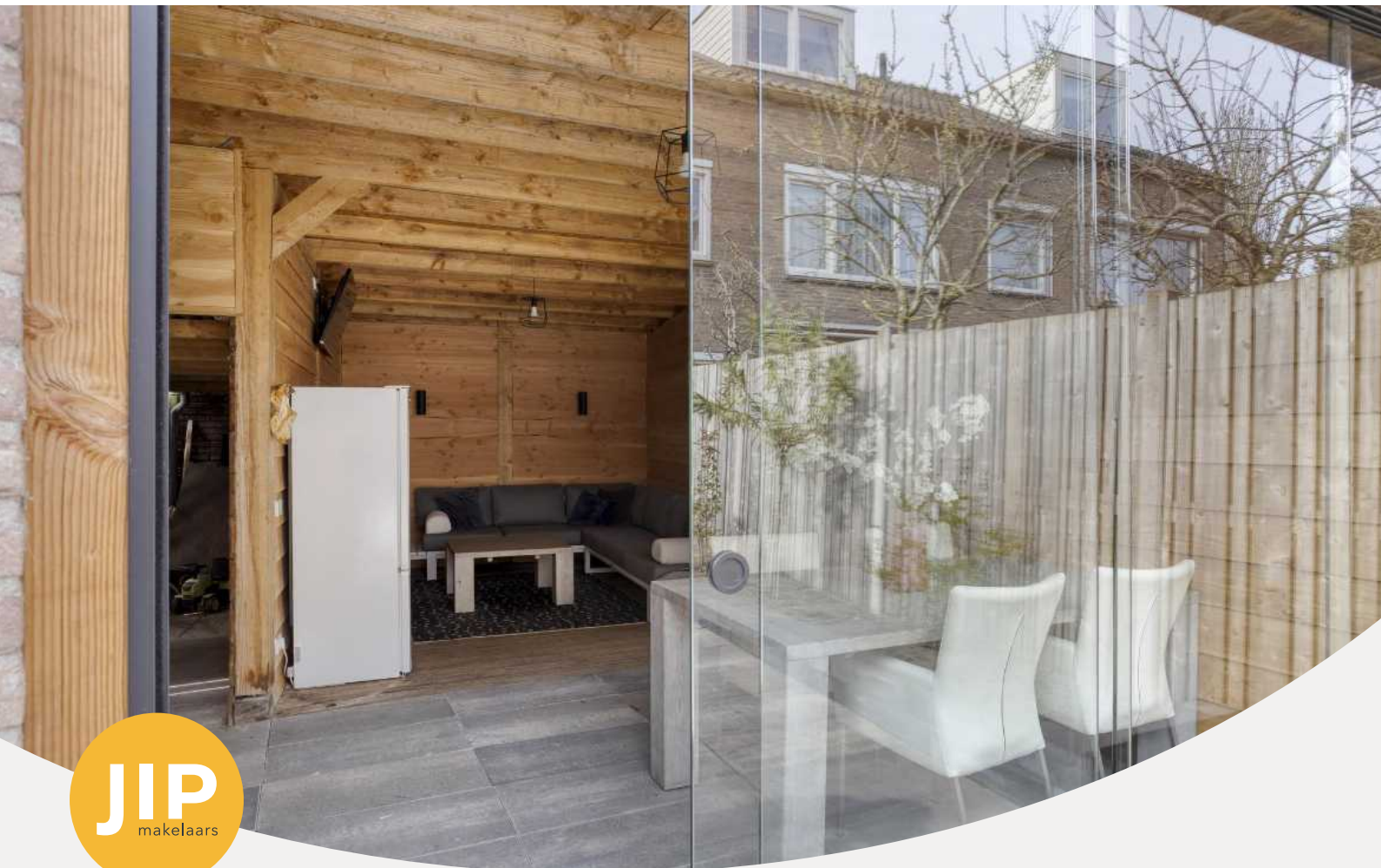

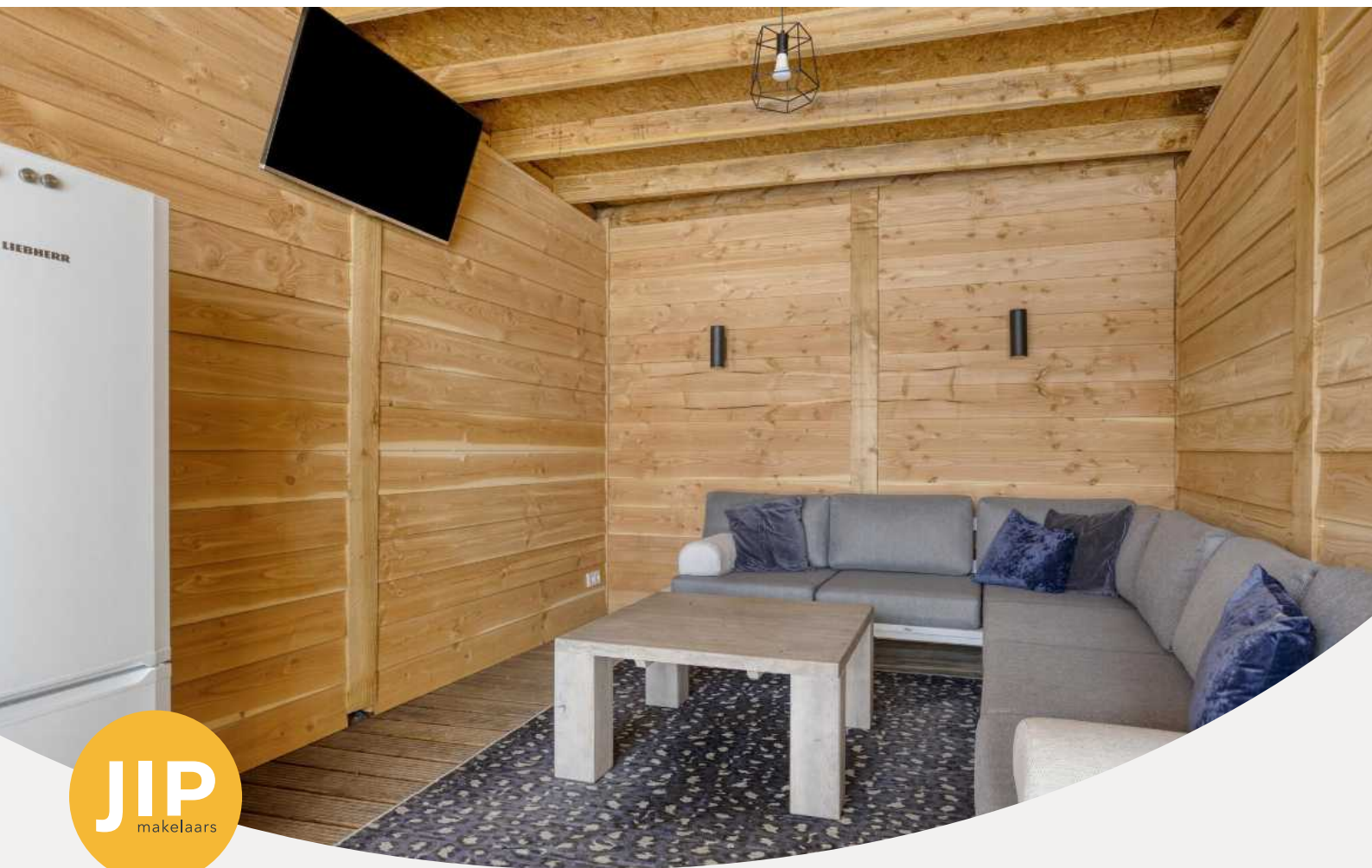











Plattegrond



Aan de plattegronden kunnen geen rechten worden ontleend
© Zibber www.zibber.nl



Aan de plattegronden kunnen geen rechten worden ontleend
 © Zibber www.zibber.nl



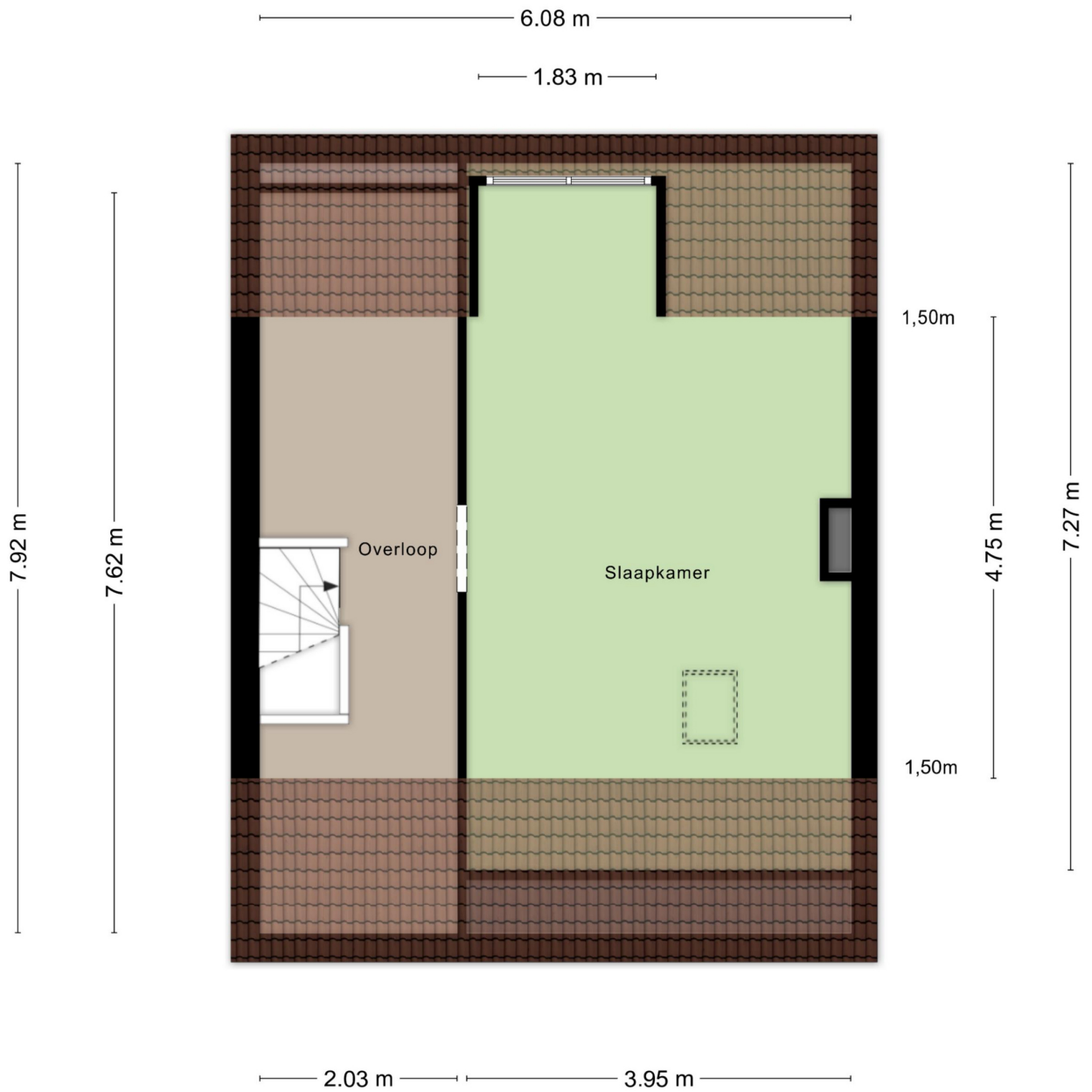

Aan de plattegronden kunnen geen rechten worden ontleend
 © Zibber www.zibber.nl

Overige plattegrond

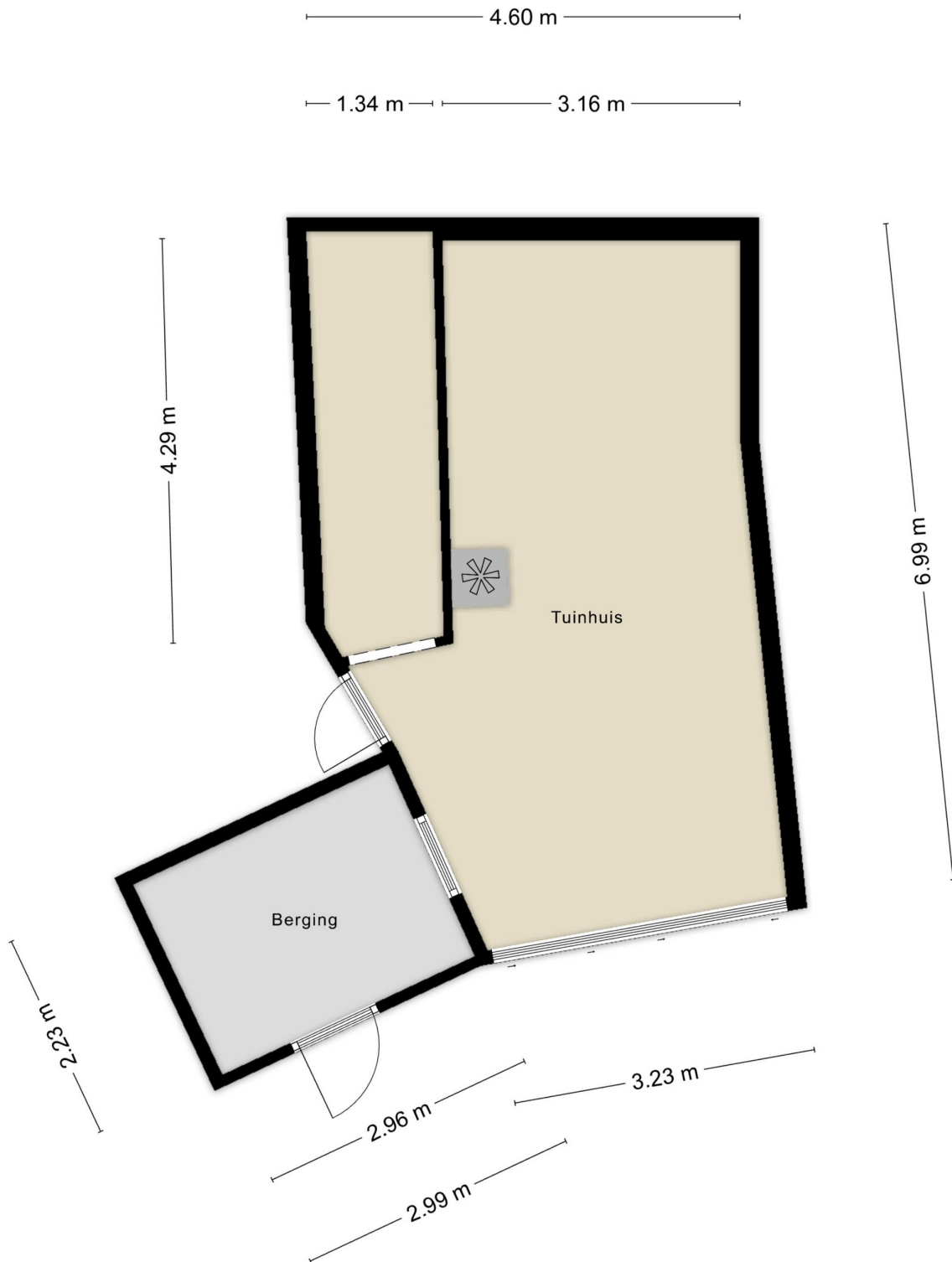

Aan de plattegronden kunnen geen rechten worden ontleend
© Zibber www.zibber.nl



Algemene informatie

Onderzoeks- en meldingsplicht

De informatie in de brochure en de vermeldingen op websites betreft geen limitatieve lijst met betrekking tot mogelijk aanwezige gebreken van het huis. De vermelde informatie is van de verkoper en de bevindingen van JIP makelaars. Deze informatie is bedoeld om de koper zo goed mogelijk te informeren en hiermee te voldoen aan de meldingsplicht. Als koper heb je ook een onderzoeksplicht. Hiermee ben je als koper zelf verantwoordelijk voor het beoordelen of het huis de eigenschappen bezit waarvoor je het wilt gebruiken. Om een goed inzicht te krijgen van de staat van het huis, adviseren wij je als koper een bouwtechnische keuring te laten uitvoeren of andere adviseurs te raadplegen. Vanzelfsprekend is dit voor rekening van de koper.

Gunnen en bieden

De verkoper heeft het recht het huis te gunnen aan de gegadigde naar keuze. De informatie die verstrekt is over het huis dient gezien te worden als een uitnodiging om in onderhandeling te treden. Door het doen van een bieding die gelijk is aan de vraag- of koopprijs komt niet direct een koopovereenkomst tot stand. De verkoper kan besluiten een biedingsprocedure te wijzigen. Dit kan bijvoorbeeld in een inschrijvingsprocedure wat alle bidders een gelijke kans geeft om een bod uit te brengen.

Erfdienstbaarheden en bijzondere bepalingen

Bij elk huis kunnen bijzondere bepalingen of erfdienstbaarheden van toepassing zijn. Deze zijn dan ook weer van toepassing op de nieuwe eigenaar. Deze bijzonderheden staan normaal gesproken vermeld in het eigendomsbewijs.

Koopovereenkomst

Met uitzondering van overige afspraken gelden de standaardregels zoals deze voorkomen in de modelkoopovereenkomst die is opgesteld door de Nederlandse Vereniging van Makelaars NVM en de Vereniging Eigen Huis. Door de koper gemaakte voorbehouden worden vermeld als deze in de onderhandelingen zijn afgesproken. Voor zover er in deze brochure en in (online) advertenties aanvullende clausules zijn vermeld, worden deze ook opgenomen in de koopovereenkomst.

Waarborgsom/bankgarantie

Tot zekerheidsstelling wordt er een waarborgsom of bankgarantie van 10% van de koopsom verlangd van de koper. Deze waarborgsom of bankgarantie dient binnen 1 week na het onherroepelijk worden van de koopovereenkomst bij de desbetreffende notaris te zijn gedeponeed.

Ontbinding

Voor een overeengekomen ontbindende voorwaarde, zoals financiering en NHG, wordt een termijn in de koopovereenkomst opgenomen van 6 weken na de dag dat overeenstemming is bereikt. Voor een ontbindende voorwaarde voor een bouwtechnische keuring wordt een termijn opgenomen van circa 2 weken.

Vrijblijvende aanbieding

De verstrekte informatie is slechts een vrijblijvende aanbieding. De maten in teksten of op tekeningen zijn indicatief en kunnen afwijken van de werkelijkheid. Alle verstrekte informatie is samengesteld om een belangstellende een goed beeld van het huis te kunnen geven. Als de informatie onvolledig of onjuist is, kunnen hier geen rechten aan worden ontleend. Zowel de verkoper als JIP makelaars aanvaarden in dit geval geen aansprakelijkheid. Prijs-/ druk- en zetfouten zijn te allen tijde voorbehouden.

Bieden mogelijk tot:
14 april 2026 13:00 uur

Bod uitbrengen



Meer informatie en bezichtigen

Indien je meer informatie over dit huis wilt, of het huis wilt bezichtigen kun je rechtstreeks contact opnemen met JIP Kampen op telefoonnummer 038 - 332 33 42 of via e-mail kampen@jipmakelaars.nl.

Bijzondere bepalingen

Disclaimer mediaproducten

Tussen het gebruikte beeldmateriaal kunnen zogenaamde 'artist impressions' gebruikt zijn om een indruk te geven van mogelijkheden. Deze indruk hoeft niet overeen te komen met de werkelijkheid. Bij het vermelden van formaten in teksten of op tekeningen kan de maatvoering afwijken van de werkelijkheid. Alle verstrekte informatie is samengesteld om een belangstellende een goed beeld van een object te kunnen geven. Als de informatie onvolledig of onjuist is, kunnen hier geen rechten aan worden ontleend.

Ouderdomsclausule

Wanneer woningen ouder zijn dan 15 jaar bestaat er meer risico op gebreken aan de onroerende zaak. In de koopovereenkomst wordt een artikel opgenomen waarmee koper verklaart bekend te zijn met de leeftijd van de woning. Koper dient zijn verwachtingen met betrekking tot (de kwaliteit van) de woning aan te passen aan de leeftijd van de woning.

Asbest

Wanneer er bij verkoper bekend is dat er asbest in de woning aanwezig is, wordt dit gemeld aan de koper. Bij woningen die voor 1994 gebouwd zijn, is er de kans op aanwezigheid van asbest, omdat het gebruikelijk was asbesthoudend materiaal toe te passen in de bouw. Wanneer koper de asbest wenst te verwijderen, zal dit moeten gebeuren volgens de wettelijke voorschriften en is dit voor rekening en risico van de koper.



Bijlagen

—

Vragenlijst

Adres

Oostzeestraat 25, 8262 ES Kampen

Vragenlijst over de woning

Deze lijst is bedoeld om volledige informatie over de woning te verstrekken aan de koper(s) en wordt door verkoper(s) naar waarheid ingevuld. De vragenlijst wordt als onderdeel van de koopovereenkomst opgenomen.

Een afschrift van deze lijst wordt verstrekt aan de koper en als bijlage aan de koopakte gehecht.

1. Bijzonderheden

a.	Zijn er nadat je de onroerende zaak in eigendom hebt gekregen nog andere, eventuele aanvullende notariële of onderhandse akten opgesteld met betrekking tot de onroerende zaak?	Nee
b.	Zijn er voor zover jou bekend mondelinge of schriftelijke afspraken gemaakt over aangrenzende percelen?	Ja
	Welke zijn dat?	Deel houthok staat op de erfgrens. Dit is mondeling afgestemd
c.	Wijken de huidige terreinafscheidingen volgens jou af van de kadastrale eigendoms-grenzen?	Ja
	Waaruit bestaat die afwijking?	het houthok
d.	Is een gedeelte van de woning, schuur, garage of schutting gebouwd op grond van de burens of andersom?	Nee
e.	Heb je grond van derden in gebruik?	Nee
f.	Rusten er 'bijzondere lasten en beperkingen' op de woning en/of het perceel?	Nee
g.	Is de wet Voorkeursrecht Gemeenten van toepassing?	Nee

h.	Is er een anti-speculatiebeding van toepassing op de onroerende zaak?	Nee
i.	Is er sprake van een beschermd stads- of dorpsgezicht of loopt er een procedure tot aanwijzing daartoe?	Nee
j.	Is er sprake (geweest) van ruilverkaveling?	Nee
k.	Is er sprake van onteigening?	Nee
l.	Is de woning of de grond geheel of gedeeltelijk verhuurd of bij anderen in gebruik?	Nee
m.	Is er over de woning een geschil/procedure gaande, al dan niet bij de rechter, de huurcommissie of een andere instantie?	Nee
n.	Is er bezwaar gemaakt tegen de waardebeschikking WOZ?	Nee
o.	Zijn er door de overheid of nutsbedrijven verbeteringen of herstellingen voorgeschreven of aangekondigd die nog niet naar behoren zijn uitgevoerd?	Nee
p.	Zijn er in het verleden subsidies of premies verstrekt die bij verkoop van de woning voor een deel kunnen worden teruggevorderd?	Nee
q.	Is de woning onbewoonbaar verklaard of in het verleden ooit onbewoonbaar verklaard geweest?	Nee
r.	Is er bij verkoop sprake van een omzetbelastingheffing?	Nee
s.	Hoe gebruik je de woning nu?	woning
	Is dat gebruik volgens de gemeente toegestaan?	Ja

2. Gevels

a.	Is er bij de woning sprake (geweest) van vochtdoorslag of aanhoudend vochtige plekken op de gevels?	Nee
----	---	-----

b.	Zijn er (gerepareerde) scheuren/beschadigingen in/aan de gevels aanwezig?	Nee
c.	Zijn de gevels tijdens de bouw geïsoleerd?	Nee
	Zijn de gevels daarna (deels) geïsoleerd?	Niet bekend
d.	Zijn de gevels ooit gereinigd?	Nee
e.	Zijn de gevels ooit opnieuw gevoegd?	Nee

3. Dak(en)

a.	Zijn er platte daken en is bekend hoe oud deze zijn?	Ja
	Platte daken:	uitbouw 2020
a.	Is bekend hoe oud de overige daken zijn?	Niet bekend
b.	Heb je last van daklekkages (gehad)?	Ja
	Waar en is dit verholpen/gerepareerd?	Oud dakraam, 2022. Volledig verholpen en oud dakraam verwijderd. Daarna nooit meer lekkage gehad.
c.	Zijn er in het verleden gebreken geconstateerd aan de dakconstructie zoals scheve, doorbuigende, krakende, beschadigde en/of aangetaste dakdelen?	Nee
d.	Is het dak al eens (gedeeltelijk) vernieuwd c.q. gerepareerd?	Nee
e.	Zijn de daken tijdens de bouw geïsoleerd?	Nee
	Zijn de daken daarna (deels) geïsoleerd?	Ja
	Wanneer heeft de isolatie van de daken plaatsgevonden en met welk isolatiemateriaal?	2022 vanuit binnen geïsoleerd
	Heb je een bewijs of certificaat van het na-isoleren van de daken?	Ja
	Is er sprake van volledige dakisolatie?	Ja
f.	Zijn de regenwaterafvoeren lek of verstopt?	Nee

g. Zijn de dakgoten lek of verstopt? Nee

4. Kozijnen, ramen en deuren

a. Van welk materiaal zijn de buitenkozijnen gemaakt? Hout

b. Wanneer zijn de buitenkozijnen, ramen en deuren voor het laatst geschilderd? Boven 2025. Beneden 2021

Is dit gebeurd door een erkend schildersbedrijf? Nee

c. Functioneren alle scharnieren en sloten? Ja

d. Zijn voor alle afsluitbare deuren, ramen etc. sleutels aanwezig? Ja

e. Is er sprake van isolerende beglazing? Ja

Is de gehele woning voorzien van isolerende beglazing? Ja

f. Is er bij isolerende beglazing sprake van condensvorming tussen het glas? Nee

5. Vloeren, plafonds en wanden

a. Is er in de woning sprake (geweest) van vochtdoorslag of optrekkend vocht op vloeren, plafonds en/of wanden? Nee

b. Is er in de woning sprake (geweest) van schimmelvorming op de vloeren, plafonds en/of wanden? Nee

c. Zijn er in de woning (gerepareerde) of (verborgen) scheuren en/of beschadigingen in/aan vloeren, plafonds en/of wanden aanwezig? Nee

d. Hebben zich in het verleden in de woning problemen voorgedaan met de afwerkingen? Nee

e. Is er in de woning sprake (geweest) van gebreken aan de vloerconstructie, zoals scheve, doorbuigende, krakende, beschadigde en/of aangetaste vloerdelen? Nee

f.	Zijn de vloeren tijdens de bouw geïsoleerd?	Nee
	Zijn de vloeren daarna (deels) geïsoleerd?	Nee

6. Kelder, kruipruimte en fundering

a.	Is er sprake (geweest) van gebreken aan de fundering?	Nee
b.	Is er een kruipruimte aanwezig?	Ja
	Is de kruipruimte van de woning toegankelijk?	Ja
	Is de kruipruimte droog?	Ja
c.	Is er een kelder aanwezig?	Nee
d.	Is de grondwaterstand in de afgelopen jaren waarneembaar gewijzigd of is er sprake van wateroverlast geweest?	Nee

7. Installaties

a.	Wat voor warmte-installatie is er aanwezig?	Anders, namelijk
		Arico en houtkachel
	Wat is het merk en type van de installatie?	C&H
	Wat het bouwjaar van de installatie?	2020
	Wanneer is de installatie voor het laatst onderhouden?	📅 20-11-2025
	Is het onderhoud uitgevoerd door een erkend bedrijf?	Ja
	Door wie?	Reker
	Is er naast deze installatie nog een andere warmte-installatie aanwezig?	Anders, namelijk
		Doorstromverwarming voor de douche
	Is er naast deze installatie nog een andere warmte-installatie aanwezig?	Nee

b.	Zijn er de afgelopen tijd zaken opgevallen ten aanzien van de installatie?	Nee
c.	Zijn er radiatoren die niet warm worden?	Nee
d.	Zijn er radiatoren of (water)leidingen die lekken?	Nee
e.	Zijn er radiatoren of (water)leidingen die ooit zijn bevroren?	Nee
f.	Is er vloerverwarming in de woning?	Nee
g.	Zijn er vertrekken die niet (goed) warm worden?	Nee
h.	Heeft de woning zonnepanelen?	Ja
	Blijven de zonnepanelen achter?	Ja
	Zijn de zonnepanelen in eigendom of worden ze gehuurd?	Eigendom
	In welk jaar zijn de zonnepanelen geplaatst?	2019
	Door welke installateur zijn de zonnepanelen geplaatst?	Ati Solar
	Is de btw over het aankoopbedrag teruggevraagd van de belastingdienst?	Nee
	Hoeveel stroom heb je het afgelopen jaar opgewekt?	5900 kWh
	Over welk jaar had je deze opbrengst?	2025
	Wanneer zijn de zonnepanelen voor het laatst onderhouden?	2022
	Zit er nog garantie op de zonnepanelen?	Ja
	Tot wanneer?	oktober 2029
i.	Zijn er schoorsteenkanalen/rookgasafvoeren aanwezig?	Ja
	In welk jaar zijn de schoorsteenkanalen/rookgasafvoeren voor het laatst geveegd/gereinigd?	2025

	In welk jaar zijn de schoorsteenkanalen/rookgasafvoeren voor het laatst gebruikt?	2026
	Is de trek van aanwezige schoorsteenkanalen/rookgasafvoeren goed?	Ja
j.	Is de elektrische installatie vernieuwd?	Nee
k.	Zijn er gebreken aan de (technische) installaties?	Nee
8. Sanitair en riolering		
a.	Zijn er beschadigingen aan wastafels, douche, bad, toiletten, gootstenen en kranen?	Nee
b.	Lopen de afvoeren van wastafels, douche, bad, toiletten, gootstenen en kranen goed door?	Ja
c.	Is de woning aangesloten op het gemeentelijke riool?	Ja
d.	Zijn er gebreken (geweest) aan de riolering, zoals breuken, stankoverlast, lekkages, etc.?	Nee
e.	Is er een andere voorziening, zoals een septictank, beerput of dergelijk aanwezig?	Nee
f.	Is de badkamer sinds de bouw van de woning geheel of gedeeltelijk vernieuwd?	Geheel
	Bouwjaar	2021
g.	Is de keuken sinds de bouw van de woning geheel of gedeeltelijk vernieuwd?	Geheel
	Bouwjaar	2021
h.	Is het toilet sinds de bouw van de woning geheel of gedeeltelijk vernieuwd?	Geheel
	Bouwjaar	2021
9. Diversen		
a.	Wat is het bouwjaar van de woning?	1950

b. Zijn er asbesthoudende materialen aanwezig? Niet bekend

c. Blijft er in de woning zeil achter, al dan niet vastgelijmd, dat is aangeschaft tussen 1955 en 1982? Nee

d. Is er sprake van loden leidingen in de woning? Nee

e. Is de grond voor zover bekend verontreinigd? Nee

f. Is of was er een olietank aanwezig? Nee

Is er Japanse duizendknoop aanwezig in de tuin? Nee

g. Is er sprake van overlast door ongedierte in en om de woning? Nee

h. Is de woning aangetast door houtworm, boktor, ander ongedierte of zwam? Nee

i. Is er sprake van chlorideschade (betonrot)? Nee

j. Hebben er in de woning verbouwingen en/of bijbouwingen plaatsgevonden? Nee

k. Zijn er verbouwingen of uitbreidingen uitgevoerd zonder omgevingsvergunning? Nee

l. Ben je in het bezit van een energieprestatiecertificaat / energielabel? Ja

Welk label? Komt maandag

m. Is er sprake van glasvezel aansluiting? Ja

n. Heb je elders lekkages gehad (dus los van het dak/sanitair/rioleren)? Nee

10. Vaste lasten

a. Hoeveel betaalde je voor de laatste aanslag onroerende zaakbelasting? € 409,63

Belastingjaar: 2025

b. Wat is de WOZ-waarde? € 408.000,00

	Peiljaar:	2025
c.	Hoeveel betaalde je voor de laatste aanslag rioolrecht?	€ 188,88
	Belastingjaar:	2025
d.	Jaarlijks verbruik gas	-
	Jaarlijks verbruik elektra	3221 kWh
	Jaarlijks verbruik blokverwarming	0
	Overig verbruik	0
	Zijn er bijzonderheden die het jaarverbruik beïnvloeden? (bijv. elektrische auto, zonnepanelen)	Ja
	Bijzonderheden:	Alles elektrisch
e.	Zijn er lease- en/of huurkoopcontracten?	Nee
f.	Is er sprake is van erfpacht of opstalrecht?	Nee
g.	Heb je alle gemeentelijke belastingen die je verschuldigd bent betaald?	Nee
	Zijn er variabele bedragen voor gemeenschappelijke poorten, inritten of terreinen?	Nee
h.	Hoeveel betaalde je voor de laatste aanslag waterschapslasten?	€ 512,65
	Belastingjaar:	2025
i.	Heb je, om in de straat te parkeren, een parkeervergunning nodig?	Nee
11. Garanties		
a.	Zijn er lopende onderhoudscontracten en/of garantieregelingen overdraagbaar aan de koper?	Nee
12. NAM/IMG Bevingschade		
a.	Woon je in aardbevingsgebied?	Nee



Nadere informatie (overige zaken die de koper naar uw mening moet weten)

geen



Lijst van zaken

Oostzeestraat 25, 8262 ES Kampen

Verlichting	Blijft achter	Gaat mee	Ter overname	n.v.t.
Inbouwspots/dimmers	✓			
Opbouwspots/armaturen/lampen/dimmers				✓
Losse (hang)lampen			✓	

Raamdecoratie / zonwering binnen	Blijft achter	Gaat mee	Ter overname	n.v.t.
Gordijnrails	✓			
Gordijnen			✓	
Overgordijnen				✓
Vitrages			✓	
Rolgordijnen	✓			
Lamellen				✓
Jaloezieën	✓			
Losse horren/rolhorren	✓			

Vloerdecoratie	Blijft achter	Gaat mee	Ter overname	n.v.t.
Vloerbedekking	✓			
Parketvloer	✓			
Houten vloer(delen)				✓
Laminaat				✓

Vloerdecoratie	Blijft achter	Gaat mee	Ter overname	n.v.t.
Plavuizen				✓

Keuken	Blijft achter	Gaat mee	Ter overname	n.v.t.
Keukenblok (met bovenkasten)	✓			
Kookplaat	✓			
(gas)fornuis	✓			
Afzuigkap	✓			
Magnetron				✓
Oven				✓
Combi-oven/combimagnetron			✓	
Koelkast				✓
Vriezer				✓
Koel-vriescombinatie			✓	
Vaatwasser	✓			
Quooker	✓			
Koffiezetapparaat		✓		
Biorb Aquarium 60 liter met toebehoren			✓	

Toilet	Blijft achter	Gaat mee	Ter overname	n.v.t.
Toilet	✓			
Toiletrolhouder	✓			
Toiletborstel(houder)	✓			
Fontein	✓			

Badkamer	Blijft achter	Gaat mee	Ter overname	n.v.t.
Ligbad				✓
Jacuzzi/whirlpool				✓
Douche (cabine/scherm)	✓			
Stoomdouche (cabine)				✓
Wastafel	✓			
Wastafelmeubel	✓			
Planchet				✓
Toiletkast				✓
Toilet	✓			
Toiletrolhouder	✓			
Toiletborstel(houder)				✓
Sauna				✓

Exterieur/installaties/veiligheid/energiebesparing	Blijft achter	Gaat mee	Ter overname	n.v.t.
Schotel/antenne				✓
Brievenbus	✓			
(Voordeur)bel		✓		
Alarminstallatie				✓
(Veiligheids)sloten en overige inbraakpreventie				✓
Rookmelders	✓			
Screens / rolluiken	✓			
CV met toebehoren				✓
(Klok)thermostaat	✓			

Exterieur/installaties/veiligheid/energiebesparing	Blijft achter	Gaat mee	Ter overname	n.v.t.
Warm water via CV-installatie				✓
Boiler	✓			
Close-in boiler	✓			
Geiser				✓
Mechanische ventilatie				✓
Luchtbehandeling				✓
Airconditioning met toebehoren	✓			
Isolatievoorzieningen (voorzetramen/radiatorfolie/etc.)				✓
Telefoonaansluiting / internetaansluiting	✓			
Veiligheidsschakelaar wasautomaat	✓			
Waterslot wasautomaat				✓
Zonnepanelen	✓			
Oplaadpunt elektrische auto				✓

Tuin	Blijft achter	Gaat mee	Ter overname	n.v.t.
Tuinaanleg / bestrating	✓			
Beplanting	✓			

Verlichting / berging / tuinaccessoires	Blijft achter	Gaat mee	Ter overname	n.v.t.
Buitenverlichting			✓	
Tijd- of schemerschakelaar/bewegingsmelder				✓
Tuinhuis / buitenberging	✓			
(Broei)kas				✓

Verlichting / berging / tuinaccessoires	Blijft achter	Gaat mee	Ter overname	n.v.t.
(Sier)hek				✓
Vlaggenmast(houder)	✓			
Grijze eettafel met vier witte leren stoelen (Bert Plantagie)			✓	

Overig	Blijft achter	Gaat mee	Ter overname	n.v.t.
(Voorzet) open haard met toebehoren				✓
Allesbrander				✓
Houtkachel	✓			
(Gas)kachels				✓
Designradiator(en)				✓
Radiatorafwerking				✓
Spiegelwanden				✓
Schilderij ophangstelsysteem				✓
Bureau op kantoorkamer			✓	
Witte kast op zolder.			✓	

Overig (leasecontract)	Blijft achter	Gaat mee	Ter overname	n.v.t.
CV/geiser/boiler				✓
Keuken/tuin/kozijnen				✓
Intelligente thermostaten etc.				✓
Stadsverwarming				✓
Zonnepanelen				✓

Deze woning heeft energielabel

A



Isolatie

1 Gevels	-	+/-	+	++
2 Gevelpanelen	n.v.t.			
3 Daken			+	++
4 Vloeren	-	+/-	+	++
5 Ramen			+	++
6 Buitendeuren	-	+/-	+	++

Installaties

7 Verwarming	Warmtepomp	
8 Warm water	Elektrisch doorstroomtoestel	Verbeteradvies
9 Zonneboiler	Geen zonneboiler	Verbeteradvies
10 Ventilatie	Natuurlijke ventilatie via ramen en/of roosters	Verbeteradvies
11 Koeling	Koeling aanwezig	
12 Zonnepanelen	6300 Wp	

Deze woning wordt niet verwarmd via een aardgas aansluiting

Warmtebehoefte
in de wintermaanden



Laag

Gemiddeld

Hoog

Risico op hoge
binnentemperaturen
in de zomermaanden



Laag

Hoog

Aandeel hernieuwbare
energie



65,0 %

Toelichtingen en aanbevelingen vindt u op pagina 2 en verder

Over deze woning

Adres

Oostzeestraat 25
8262ES Kampen

BAG-ID: 0166010000015865

Detailaanduiding

Bouwjaar 1950
Compactheid 2,05
Vloeroppervlakte 133m²

Woningtype

Tussenwoning

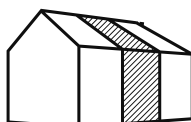

Opnamedetails

Naam

J. van Ittersum

Vakbekwaamheidsnummer

7717733

Certificaathouder

BRL 9500 registratie service

Inschrijfnummer

EPG2024-43W

KvK-nummer

96961848

Certificerende instelling

EPG-Certificering

Soort opname

Basisopname



Toelichting bij dit energielabel

Voor uw woning is het energielabel bepaald. Dit label geeft aan hoe energiezuinig uw woning is. De energiezuinigheid wordt bepaald door de mate van isolatie en de energiezuinigheid van de installaties die nodig zijn voor verwarming, koeling, warm water en ventilatie. Ook de eventuele opbrengst van zonnepanelen wordt meegenomen in de berekening van het energielabel.

Hoe minder fossiele energie uw woning gebruikt, hoe beter uw energielabel. Hierbij is G het slechtste energielabel en A⁺⁺⁺ het beste. Fossiele energie komt van kolen, olie en aardgas. **Uw woning gebruikt 106,19 kWh/m² fossiele energie per jaar. Dit komt overeen met 24,90 kg CO₂ /m² per jaar.** De hoeveelheid fossiele energie die uw woning gebruikt, hangt af van de isolatie, de aanwezige installaties en de compactheid van uw woning. Hoe compacter een woning is, des te lager is de waarde voor de compactheid. Een compacte woning heeft relatief weinig buitenmuren en verliest daardoor minder energie. Het gebruik van hernieuwbare energie – denk aan zonnepanelen, zonneboilers en warmtepompen – vermindert ook de fossiele energie die u nodig hebt. Isolatie en hernieuwbare energie zijn nodig voor de transformatie naar een duurzame gebouwde omgeving tot 2050. Heeft u nog een aardgas aansluiting voor verwarming van uw woning, dan moet u zich voorbereiden op deze overgang. Op dit energielabel vindt u adviezen hoe u dit kunt doen.

106,19 kWh/m² per jaar



Hoe is het energielabel berekend? Hierbij is uitgegaan van een gemiddeld aantal bewoners, gemiddeld bewonersgedrag en het gemiddelde Nederlandse klimaat. Het energiegebruik voor huishoudelijke apparatuur – zoals tv, wasmachine en koelkast – telt niet mee. Dit is omdat het energielabel alleen gaat over hoe energiezuinig de woning zelf is. Het energiegebruik op het energielabel is daarom niet hetzelfde als het elektriciteitsverbruik op uw energierekening.

Warmtebehoefte in de wintermaanden



De warmtebehoefte is de hoeveelheid warmte die gemiddeld per jaar nodig is om uw woning voldoende warm te krijgen. Een woning die goed geïsoleerd en kierdicht is en een energiezuinig ventilatiesysteem heeft, heeft een lage warmtebehoefte. **De warmtebehoefte van uw woning is 206,05 kWh per vierkante meter vloeroppervlakte.** Bij een warmtebehoefte van maximaal 85 kWh per vierkante meter vloeroppervlakte voldoet de woning aan de Standaard voor woningisolatie. Uw woning is dan in veel gevallen klaar voor de overstap naar een duurzame warmtevoorziening die warmte levert op ongeveer 50 graden in de woning, zoals warmtepompen.

Voldoet aan de Standaard voor woningisolatie?

ja

nee

Risico op hoge binnentemperaturen in de zomermaanden



Het risico op hoge binnentemperaturen in uw woning in de zomermaanden is laag.

Maatregelen zoals buitenzonwering, zonwerende beglazing en dakisolatie beperken het risico op hoge binnentemperaturen.

Aandeel hernieuwbare energie



Het aandeel hernieuwbare energie dat u benut voor uw woning, is 65,0%. Hernieuwbare energie is afkomstig uit zon, biomassa, buitenlucht en bodem. Zonnepanelen, zonneboilers, warmtepompen en biomassaketels vergroten het aandeel hernieuwbare energie.

Indicatie energierekening

Prijspeil januari 2025

Onderstaande tabel geeft een indicatie van de energierekening per maand, gebaseerd op vergelijkbare woningen in Nederland. Uw energierekening wordt behalve door de energiezuinigheid van de woning ook door uw gedrag beïnvloed. Als u de verwarming veel aan hebt staan, veel warm water gebruikt en veel elektrische apparatuur in gebruik heeft, dan is uw energierekening hoger. Er is in de tabel daarom onderscheid gemaakt in laag, gemiddeld en hoog.

	G	F	E	D	C	B	A	A ⁺	A ⁺⁺	A ⁺⁺⁺	A ⁺⁺⁺⁺
Laag	€190	€185	€180	€170	€160	€150	€130	€130	€125	€120	€115
Gemiddeld	€260	€260	€250	€240	€225	€210	€185	€180	€175	€170	€165
Hoog	€355	€345	€330	€315	€300	€280	€250	€245	€240	€230	€220

Kenmerken en maatregelen

Op de voorkant van dit energielabel staat een samenvatting van de belangrijkste energetische kenmerken van uw woning. Op deze en de volgende pagina's vindt u een gedetailleerder overzicht van de isolatie en installaties in uw woning. Ook leest u welke energiebesparende maatregelen u nog kunt treffen. Bij de toelichting over isolatie, staat telkens een streefwaarde. Deze streefwaarde geeft aan naar welk isolatieniveau u kunt streven als u wilt gaan na-isoleren. Als u alle bouwdelen isoleert tot de streefwaarde, dan hoeft u in de toekomst niet nog een keer te isoleren en wordt de Standaard voor woningisolatie ruimschoots gerealiseerd. Door het voldoen aan de Standaard zorgt u ervoor dat uw woning op de toekomst is voorbereid.







Op basis van de energetische kenmerken van uw woning is een aantal mogelijke maatregelen bepaald. Hiermee kunt u de energieprestatie van uw woning verbeteren. Let op: het gaat om mogelijk kosteneffectieve maatregelen. Of deze maatregelen daadwerkelijk verantwoord toegepast kunnen worden - uit oogpunt van bijvoorbeeld binnenklimaat, comfort, gezondheid, technische haalbaarheid en kosteneffectiviteit - is afhankelijk van de specifieke eigenschappen van uw woning. Een energiedeskundige kan u hier over adviseren.

Vaak is ook veel energiewinst te halen door het correct inregelen, gebruiken en onderhouden van uw woning en de installaties. Het zorgt, behalve voor een lager energiegebruik, ook voor een gezonder en comfortabeler binnenklimaat.

Isolatie

1 Gevels

Hieronder ziet u de oppervlakken en R_c -waarden (isolatiewaarden) van de gevels van uw woning. Hoe hoger de R_c -waarde, hoe beter de isolatie. Niet of slecht geïsoleerde delen zijn rood gemarkeerd.

Noord		Oost		Zuid	
Opp.	0 6 R_c	Opp.	0 6 R_c	Opp.	0 6 R_c
48,5 m ²	 0,35	21,2 m ²	 0,35	48,5 m ²	 0,35
5,2 m ²	 0,35			5,2 m ²	 0,35
West					
Opp.	0 6 R_c				
23,5 m ²	 0,35				
0,6 m ²	 0,35				

Meer informatie over energiebesparende maatregelen vindt u op www.verbeterjehuis.nl

Verbeteradvies: gevelisolatie

In uw woning is (een deel van) de gevel nog niet geïsoleerd. Met gevelisolatie kunt u de energieprestatie van uw woning verbeteren.

Toelichting

Buitenmuren worden aangeduid als gevels. De isolatiewaarde van gevels wordt uitgedrukt in een R_c -waarde. Hoe hoger de R_c -waarde, hoe beter de isolatiewaarde. Een hogere isolatiewaarde houdt de warmte beter in de woning in de koude maanden. Hoe groter de oppervlakte van een gevel, hoe meer effect een goede of slechte isolatiewaarde zal hebben op de energetische kwaliteit van uw woning.

Dankzij goede gevelisolatie verliest uw woning minder warmte. U bespaart op uw energiekosten en vermindert de uitstoot van het broeikasgas CO₂. Ook zorgt goede gevelisolatie voor een verhoging van het comfort in de woning. De woning is gelijkmatiger warm doordat de muren minder kou afgeven.



1 Gevels (vervolg)

In nieuwere woningen is een goede isolatie standaard aanwezig. Bij oudere woningen is er vaak sprake van een niet-geïsoleerde spouwmuur. In dat geval is spouwmuurisolatie een, in verhouding, goedkope manier om de gevel te isoleren. Met het na-isoleren van de spouw wordt een matige isolatiewaarde gehaald ($R_c = 1,0$ tot $1,7 \text{ m}^2\text{K/W}$). Er zijn ook andere mogelijkheden. Denk aan isolatie aan de binnenkant of de buitenkant van de gevel. Deze geven een betere isolatiewaarde, maar zijn ook duurder.

Hoogstwaarschijnlijk worden gevels maar één keer na-geïsoleerd. Het is dan verstandig om de gevels direct goed te isoleren. Isoleer daarom meteen richting de streefwaarde ($R_c 6,0 \text{ m}^2\text{K/W}$).

3 Daken

Hieronder ziet u de oppervlakken en R_c -waarden (isolatiewaarden) van de daken van **uw woning**. Hoe hoger de R_c -waarde, hoe beter de isolatie. Niet of slecht geïsoleerde delen zijn rood gemarkeerd.

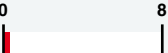
Oost	West	Horizontaal
Opp. 0 8 R_c 25,5 m ²  3,11	Opp. 0 8 R_c 20,3 m ²  3,11	Opp. 0 8 R_c 9,4 m ²  0,35

Meer informatie over energiebesparende maatregelen vindt u op www.verbeterjehuis.nl

Verbeteradvies: dakisolatie

In uw woning is (een deel van) het dak nog niet geïsoleerd. Door toepassing van dakisolatie, kunt u de energieprestatie van uw woning verbeteren.

Toelichting

Daken kunnen bestaan uit horizontale of hellende delen. De bovenkant van een dakkapel wordt beschouwd als een dak. De isolatiewaarde van daken wordt uitgedrukt in een R_c -waarde. Hoe hoger de R_c -waarde, hoe beter de isolatiewaarde. Een hogere isolatiewaarde houdt de warmte beter in de woning in de winter. Met dakisolatie blijft vooral de bovenverdieping ook in de zomer koeler. Hoe groter het dak, hoe meer effect een goede of slechte isolatiewaarde heeft op de energetische kwaliteit van uw woning.

Dankzij goede dakisolatie verliest uw woning minder warmte. U bespaart op uw energiekosten en vermindert de uitstoot van het broeikasgas CO_2 . Afhankelijk van het type dak, schuin dak met pannen of een plat dak, is isoleren aan de binnenkant of buitenkant mogelijk. Het juiste gebruik van dampremmende folie is daarbij een middel om vocht en houtrot in het dak te voorkomen.

Als uw dakbedekking aan vernieuwing toe is of u wilt het dak na-isoleren, isoleer dan meteen richting de streefwaarde ($R_c 8,0 \text{ m}^2\text{K/W}$).

4 Vloeren

Hieronder ziet u de oppervlakken en R_c -waarden (isolatiewaarden) van de vloeren van **uw woning**. Hoe hoger de R_c -waarde, hoe beter de isolatie. Niet of slecht geïsoleerde delen zijn rood gemarkeerd.

Vloeren
Opp. 0 3,5 R_c 55,0 m ²  0,15

Meer informatie over energiebesparende maatregelen vindt u op www.verbeterjehuis.nl

Verbeteradvies: vloerisolatie

In uw woning is (een deel van) de vloer nog niet geïsoleerd. Met vloerisolatie kunt u de energieprestatie van uw woning verbeteren.

4 Vloeren (vervolg)

Toelichting

Hiermee worden vloeren bedoeld die grenzen aan de grond of buitenlucht. Dit zijn begane grondvloeren met of zonder kruipruimte eronder, maar ook vloeren boven een onderdoorgang. De isolatiewaarde van vloeren wordt uitgedrukt in een R_c -waarde. Hoe hoger de R_c -waarde, hoe beter de isolatiewaarde. Een hogere isolatiewaarde houdt de warmte beter in de woning in de koude maanden. Hoe groter de oppervlakte van een vloer, hoe meer effect een goede of slechte isolatiewaarde zal hebben op de energetische kwaliteit van uw woning.

Door goede vloerisolatie verliest uw woning minder warmte. U bespaart op uw energiekosten en vermindert de uitstoot van het broeikasgas CO_2 . Goede vloerisolatie verhoogt het comfort in de woning. De woning houdt de warmte beter vast en de vloer voelt minder koud aan. Het gaat hierbij niet alleen om begane grondvloeren, maar ook om vloeren boven een onderdoorgang.

Hebt u een vloer boven een kelder, een kruipruimte met een vrije ruimte onder de balken van minimaal 35 cm, of een vloer boven een onderdoorgang, dan kan de onderzijde van de vloer geïsoleerd worden. Bij de kruipruimte is het dan belangrijk om de bodem af te dekken met een kunststoffolie om te voorkomen dat isolatiemateriaal vochtig wordt. Hebt u vloeren op de volle grond of boven een lage kruipruimte, dan kan de bodem of de bovenzijde van de begane grondvloer geïsoleerd worden.

Als u uw vloer gaat na-isoleren, is het verstandig om meteen goed te isoleren. Isoleer daarom meteen richting de streefwaarde (R_c 3,5 m^2K/W).

5 Ramen

Hieronder ziet u de oppervlakken en U_w -waarden (isolatiewaarden) van de ramen van uw woning. Hoe lager de U_w -waarde, hoe beter de isolatie. Niet of slecht geïsoleerde delen zijn rood gemarkeerd.

Oost

Opp.	0	7	U_w
4,5 m ²			1,80
3,5 m ²			1,80
3,0 m ²			1,80
0,4 m ²			1,80

West

Opp.	0	7	U_w
4,5 m ²			1,80
4,0 m ²			1,80
2,0 m ²			1,80
1,0 m ²			2,90
0,9 m ²			2,90

Toelichting

Dit betreffen alle ramen aan de buitenzijde van uw woning. Ook een buitendeur met veel glas (denk aan een balkondeur of keukendeur) telt voor het energielabel als een raam. Bij het bepalen van de isolatiewaarde van ramen, wordt gekeken naar de combinatie van het glas met het kozijn. De isolatiewaarde van ramen wordt uitgedrukt in de U_w -waarde. Hoe lager de U_w -waarde, hoe beter de isolatie is. HR⁺⁺-glas en triple-glas hebben een lage U_w -waarde en houden de warmte beter in de woning dan enkel glas en gewoon dubbel glas. Hoe groter de oppervlakte van de ramen in uw woning, hoe meer effect een goede of slechte isolatiewaarde heeft op de energetische kwaliteit van uw woning.

5 Ramen (vervolg)

Door goed isolerend glas, zoals HR⁺⁺-glas, vacuümglas of triple (3-voudig) glas, verliest uw woning minder warmte. U bespaart op uw energiekosten en vermindert de uitstoot van het broeikasgas CO₂. Ook verhoogt goed isolerend glas het comfort in de woning. U heeft geen tocht en kou bij de ramen en geen condens aan de binnenkant van het raam. Door goed isolerend glas hoort u ook minder geluid van buiten.

Als uw kozijnen aan vervanging toe zijn, is dat het ideale moment om de kozijnen en het glas in één keer goed te isoleren. Kies dan meteen voor een oplossing die richting de streefwaarde gaat (U_w van 1,0 W/m²K).

6 Buitendeuren

Hieronder ziet u de oppervlakken en U_d-waarden (isolatiewaarden) van de buitendeuren van uw woning. Hoe lager de U_d-waarde, hoe beter de isolatie. Niet of slecht geïsoleerde delen zijn rood gemarkeerd.

Oost



West



Meer informatie over energiebesparende maatregelen vindt u op www.verbeterjehuis.nl

Verbeteradvies: geïsoleerde buitendeur(en)

In uw woning zijn (een deel van) de buitendeuren nog niet geïsoleerd. Met een geïsoleerde buitendeur kunt u de energieprestatie van uw woning verbeteren.

Toelichting

Een buitendeur met weinig glas (zoals veel voordeuren) telt in het energielabel als een buitendeur. Deuren met veel glas tellen voor het energielabel als een raam. Bij het bepalen van de isolatiewaarde van buitendeuren, wordt gekeken naar de combinatie van de deur met het kozijn. De isolatiewaarde van buitendeuren wordt uitgedrukt in de U_d-waarde. Hoe lager de U_d-waarde, hoe beter de isolatie. Een geïsoleerde buitendeur houdt de warmte beter in de woning.

Met goed isolerende deuren verliest uw woning minder warmte. U bespaart op uw energiekosten en vermindert de uitstoot van het broeikasgas CO₂. Ook verhoogt een goed geïsoleerde deur het comfort in de woning. Belangrijk bij de plaatsing van een deur is dat deze in een geïsoleerd kozijn wordt gezet. Rondom de deur moet aan vier zijden een goede luchtdichting worden aangebracht.

Als u een buitendeur gaat vervangen, kies dan meteen voor een geïsoleerde buitendeur die richting de streefwaarde gaat (U_d van 1,4 W/m²K).

LET OP!**Besteed speciale aandacht aan kierdichting en ventilatie bij het isoleren van een woning**

Om de overstap te kunnen maken naar duurzame warmtevoorzieningen, zoals bijvoorbeeld een warmtepomp, moet uw woning niet alleen goed geïsoleerd zijn, maar moet ook de luchtdichtheid van de woning in orde zijn. De luchtdichtheid wordt bepaald door kieren en naden waardoor warmte verloren gaat. Deze kieren en naden kunnen zitten bij de aansluiting van de ramen op de gevel, of bij de aansluiting van het dak op de gevel. Bij het verbeteren van de isolatie van vloeren, gevels, daken, ramen, deuren en/of panelen, is het belangrijk dat al deze onderdelen goed luchtdicht op elkaar aansluiten. Dit voorkomt warmteverlies en onaangename tocht. Door koude tocht zetten mensen de verwarming hoger en dat kost energie.

Als u kieren en naden dicht, komt er geen lucht van buiten meer de woning in. Dat voorkomt tocht. Maar de woning moet wel (op een gecontroleerde manier) frisse lucht binnen krijgen. Ventilatie is belangrijk voor de gezondheid en voorkomt vochtproblemen. Besteed bij de verbetering van de isolatie van de woning – en met name bij het dichtmaken van naden en kieren – ook aandacht aan voldoende ventilatie. Laat u hierover informeren door een expert. Denk bijvoorbeeld aan het plaatsen van winddrukgergelde roosters of een ventilatie-unit met warmteterugwinning.

Installaties

7 Verwarming

In de tabel hieronder staat welke toestellen in **uw woning** aanwezig zijn en welk gedeelte van de woning door die toestellen verwarmd wordt. In de meeste woningen is sprake van één verwarmings-toestel. Soms zijn er verschillende toestellen voor de verwarming van de woning.

Verwarmingstoestellen	Aangesloten opp.
Warmtepomp	132,6 m ²

8 Warm water

In de tabel hieronder is weergegeven welke warmwatertoestellen in **uw woning** aanwezig zijn. De meeste woningen hebben één warmwatertoestel. Soms is er sprake van meerdere verschillende toestellen die zorgen voor het warm water.

Warmwatertoestellen	Elektrisch doorstroomtoestel
	Kokendwater kraan
Douche met warmteterugwinning	Niet aanwezig

Verbeteradvies: warmteterugwinning uit douchewater

Met een douche-wtw gebruikt u de warmte van wegstromend douchewater om het koude water voor de douche alvast een beetje op te warmen. Het voorverwarmde water gaat naar de mengkraan van de douche en/of combitoestel. Hiermee bespaart u energie van uw warmwaterinstallatie. Om de warmte uit het douchewater terug te kunnen winnen, wordt in de afvoerpijp, douchebak of vloer van de inloopdouche een warmtewisselaar geplaatst.

Verbeteradvies: zonneboiler voor warm water en/of verwarming

Zonnecollectoren zetten de energie van de zon om in warm water. Een zonneboilerinstallatie bestaat uit verschillende onderdelen: zonnecollectoren op het dak, en een boilervat waarin het door de zon verwarmde water wordt opgeslagen. Een zonneboiler kan op jaarbasis gemiddeld de helft van het bad- en douchewater verwarmen. Een zonneboiler levert in de zomer bijna al het warme water. In de winter lukt dit niet en zorgt de cv-ketel, biomassaketel of warmtepomp voor warm water. Als de installatie groot genoeg is, kan het systeem ook worden aangesloten op het verwarmingssysteem. De opgevangen zonnewarmte kan dan ook worden gebruikt voor het (gedeeltelijk) verwarmen van de woning.

Meer informatie over energiebesparende maatregelen vindt u op www.verbeterjehuis.nl

10 Ventilatie

Ventilatie is belangrijk voor frisse lucht in de woning en de gezondheid van bewoners. In het overzicht hieronder staat wat voor ventilatiesysteem **uw woning** heeft. In oudere woningen is vaak geen mechanisch ventilatiesysteem aanwezig: ventileren gebeurt alleen door roosters boven het raam, of door het openen van (klep)ramen. Bij woningen gebouwd na 1975, zorgt vaak een ventilator voor het toe- en/of afvoeren van frisse lucht. Deze ventilator kan een energiezuinige gelijkstroomventilator zijn, of een minder zuinige wisselstroomventilator. In het overzicht ziet u ook of de warmte uit de ventilatielucht teruggewonnen wordt en wordt hergebruikt in de woning.

Type ventilatiesysteem	Warmte-terugwinning	Wisselstroom-ventilator	Aangesloten oppervlakte
Natuurlijke ventilatie via ramen en/of roosters	Nee	Nee	132,6 m ²

10 Ventilatie (vervolg)

Meer informatie over energiebesparende maatregelen vindt u op www.verbeterjehuis.nl

Verbeteradvies: energie-efficiënt ventilatiesysteem

Ventilatie van de woning is nodig voor een gezond binnenklimaat, maar kost ook energie. Het is daarom verstandig om te zorgen voor een ventilatiesysteem dat voldoende ventileert én energiezuinig is. Hieronder vindt u voorbeelden van dergelijke systemen.

Vraag-gestuurde mechanische afzuiging

Bij een vraag-gestuurd mechanisch ventilatiesysteem zuigt een ventilatie-unit lucht af uit de keuken, badkamer en toilet. CO₂-sensoren in de woonkamer en slaapkamers, en een luchtvochtigheids-sensor in de badkamer, meten continu de luchtkwaliteit. Ze bepalen op basis daarvan hoeveel lucht er moet worden afgevoerd. Op deze manier wordt de woning altijd voldoende geventileerd. Op momenten dat er niemand aanwezig is, schakelt het systeem naar een lagere stand, waardoor het energiegebruik verlaagd wordt.

Ventilatie met warmteterugwinning

Een andere manier om energiezuiniger te ventileren, is door een ventilatiesysteem met warmteterugwinning toe te passen: per kamer of als systeem voor de hele woning. Zo'n systeem heeft twee ventilatoren. Eén ventilator zorgt dat er schone lucht de woning inkomt, de andere ventilator regelt de afvoer van vervuilde lucht naar buiten. Met een warmte-terugwin-unit in het ventilatiesysteem wordt de binnenkomende koude lucht opgewarmd met de warme lucht die naar buiten gaat. Dat gebeurt met een warmtewisselaar.

11 Koeling

Meer informatie over energiebesparende maatregelen vindt u op www.verbeterjehuis.nl

Heeft **uw woning** een mechanisch koelsysteem, dan staat dit vermeld in het overzicht hieronder. Het nadeel van woningen met koelsystemen is dat deze systemen energie gebruiken (en ook een slechter energielabel hebben dan woningen zonder koelsysteem). In plaats van het aanbrengen van een koelsysteem, kunt u beter maatregelen treffen om de zomerse zonnewarmte buiten te houden. Bijvoorbeeld door het aanbrengen van buitenzonwering, overstekken of zonwerende beglazing.

Koeltoestellen	Aangesloten oppervlakte
Compressiekoeling	132,6 m ²

12 Zonnepanelen

In het overzicht hieronder staat de omvang van het zonnepanelensysteem van **uw woning** aangegeven (uitgedrukt in de oppervlakte en het totale wattpiekvermogen). Hoe groter het systeem, des te meer elektriciteit ermee opgewekt kan worden. Daarbij is de oriëntatie van de panelen van grote invloed: hoe meer direct zonlicht op de panelen valt, hoe hoger de opbrengst.

Wattpiekvermogen	Oriëntatie	Oppervlakte
6300 Wp	Oost	34,2 m ²

Twijfels of klachten?

Bent u eigenaar van de woning? Neem dan eerst contact op met de energieadviseur als u het niet eens bent met uw energielabel.

U kunt dan uitleggen waarom u het niet eens bent met uw energielabel. Mogelijk krijgt u een nieuwe opname of wijziging in de bestaande opname. Komt u er met uw energieadviseur niet uit? Neem dan contact op met de certificaathouder die het label geregistreerd heeft.

De naam van de certificaathouder staat op de eerste pagina van dit energielabel.

Vindt u dat de certificaathouder uw melding niet goed afhandelt? Neem dan contact op met de certificerende instelling.

Deze instelling controleert de certificaathouder. De naam vindt u ook op de eerste pagina van dit energielabel.

Bent u huurder? Twijfelt u als huurder of het geregistreerde energielabel wel klopt? Neem dan contact op met de verhuurder.

De verhuurder kan dan contact opnemen met de certificaathouder om de melding te behandelen. Vindt u dat uw verhuurder uw melding niet goed behandelt en heeft het energielabel invloed op uw huurprijs? Dan kunt u de [Huurcommissie](#) inschakelen.

Meer informatie

Dit energielabel is afgegeven door Rijksdienst voor Ondernemend Nederland. Dit energielabel kunt u altijd verifiëren op www.zoekjeenergielabel.nl, www.ep-online.nl of in MijnOverheid. De genoemde besparingsmogelijkheden zijn maatregelen die op dit moment in de meeste gevallen kosteneffectief zijn, of dit binnen de geldigheidsduur van het energielabel kunnen worden.

Op www.verbeterjehuis.nl kunt u een indicatie krijgen hoeveel bovenstaande maatregelen kosten en wat zij u opleveren aan energiebesparing. Of de genoemde maatregelen daadwerkelijk verantwoord toegepast kunnen worden uit oogpunt van bijvoorbeeld comfort, gezondheid, kosten e.d., is afhankelijk van de huidige specifieke eigenschappen van uw woning. Er kunnen daarom geen rechten worden ontleend aan deze informatie. U wordt altijd geadviseerd om hiervoor professioneel advies in te winnen.

Dit document is digitaal ondertekend. U kunt de echtheid van het document controleren. Hoe dat in zijn werk gaat leest u op www.ep-online.nl/ControlerenEchtheid.



<p>12345 25</p> <p>— Vastgestelde kadastrale grens — Voorlopige kadastrale grens — Administratieve kadastrale grens — Bebouwing</p>	<p>Deze kaart is noordgericht</p> <p>Perceelnummer</p> <p>Huisnummer</p> <p>Kadastrale gemeente Kampen</p> <p>Sectie O</p> <p>Perceel 98</p>	<p>Schaal 1: 500</p>	
---	---	----------------------	--

Voor een eensluitend uittreksel, geleverd op 11 maart 2026
De bewaarder van het kadaster en de openbare registers

Aan dit uittreksel kunnen geen betrouwbare maten worden ontleend.
De Dienst voor het kadaster en de openbare registers behoudt zich de intellectuele eigendomsrechten voor, waaronder het auteursrecht en het databankenrecht.