



Vraagprijs € 625.000 k.k.



| | |
|---------------------------|---|
| Vraagprijs | € 625.000 k.k. |
| Type | vrijstaande woning |
| Aantal kamers | 4 |
| Inhoud | 378 m ³ |
| Perceeloppervlakte | 971 m ² |
| Woonoppervlakte | 110 m ² |
| Bouwjaar/-periode | 1930 |
| Ligging | vrij uitzicht, landelijk gelegen |
| Tuin | tuin rondom |
| Schuur | vrijstaand met overkapping |
| Garage | vrijstaand steen |
| Isolatie | dakisolatie, vloerisolatie, dubbel glas |
| Verwarming | c.v.-ketel, vloerverwarming gedeeltelijk |

Omschrijving

Landelijk gelegen, vrijstaand en een buitenkans die je niet wilt missen!

Dit is echt een woondroom!

Deze charmante woning beschikt over totaal drie slaapkamers en alle voorzieningen op de begane grond, wat zorgt voor comfortabel en praktisch wonen. De prachtige paneeldeuren door het hele huis geven een warme en karaktervolle uitstraling. Aan de voorzijde geniet je van een vrij en weids uitzicht, terwijl je achter de woning uitkijkt over het weiland. En alsof dat nog niet genoeg is, is er ook nog een mega schuur aanwezig met volop mogelijkheden.

Deze charmante woning, gebouwd in 1930, ademt karakter en sfeer. Met een woonoppervlakte van 110 m² biedt het huis een fijne en comfortabele leefruimte. Daarnaast is er een ruime externe bergruimte van 46 m², ideaal voor hobby's, opslag of extra mogelijkheden. Met een bruto inhoud van 378 m³ voelt het huis heerlijk ruim aan. Het geheel staat op een royaal perceel van 971 m², waardoor je volop kunt genieten van rust, ruimte en het buitenleven. Alle relevante documentatie is beschikbaar, zoals een meetrapport, plattegronden en een lijst van zaken.

Wat deze straat zo aantrekkelijk maakt, is de combinatie van ruimte en sfeer: je vindt er veel vrijstaande woningen op royale percelen, vaak met een landelijk karakter en een gemiddeld wat ouder bouwjaar, wat zorgt voor die typische Betuwse uitstraling.

Alles binnen handbereik

De ligging is precies goed: rustig wonen, maar toch alles dichtbij. Op loop- en fietsafstand vind je basisscholen, kinderopvang, speeltuinen, een sportschool en een grote supermarkt. Ook het station en het centrum van Geldermalsen zijn snel te bereiken. En wil je even de stad uit? Dankzij de nabijheid van de A2 en A15 zit je zó in Utrecht, Den Bosch of verder. Tegelijkertijd woon je hier midden in het Betuwse landschap, omringd door boomgaarden, dijken en ruimte om te ademen.

Indeling:

Begane grond:

Je komt de woning binnen via de voorzijde, waar de hal je verwelkomt met de meterkast en de trapopgang naar boven. Vanuit hier stap je de woonkamer binnen: een heerlijke, open leefruimte waar de gezellige houtkachel meteen voor sfeer en warmte zorgt. Aansluitend vind je de knusse eethoek, een fijne plek om samen te komen. De halfopen keuken ligt aan de achterzijde van de woning en is uitgevoerd als een echte landelijke woonkeuken. Deze is voorzien van een inductiekookplaat, oven en koelkast, en afgewerkt met een stijlvol granieten aanrechtblad. De spotjes in het plafond zorgen voor een prettige verlichting en via de deur loop je zo de achtertuin in. De tegelvloer met vloerverwarming maakt het geheel extra comfortabel.

Vanuit de keuken bereik je een halletje met garderobe, het toilet en een praktische, ruime kelderkast. Daarnaast zijn vanuit de keuken ook de badkamer en de slaapkamer op de begane grond toegankelijk. De badkamer is keurig verzorgd en voorzien van een inloopdouche, een wastafel met meubel en aansluitingen voor witgoed. De slaapkamer heeft een fijne hoogte, wat zorgt voor een ruimtelijk gevoel, en is afgewerkt met een sfeervol houten sierplafond en vloerbedekking.

Omschrijving

Op de eerste verdieping kom je op de overloop met toegang tot de tweede slaapkamer, die beschikt over een vaste kast en eveneens is voorzien van vloerbedekking. Via een tweede overloop, die je eenvoudig kunt inrichten als kastruimte of bijvoorbeeld een compacte werkplek, bereik je nog een extra vaste kast met de opstelling van de cv-ketel en een separate toiletruimte. Vanuit hier kom je in de derde slaapkamer, ook afgewerkt met vloerbedekking.

Buiten is het net zo genieten als binnen. Je parkeert je auto eenvoudig op eigen terrein, dat netjes is afgesloten met een hekwerk.

Achter de woning vind je een ruim bestraat gedeelte waar je moeiteloos een gezellig terras kunt creëren, met meer dan genoeg plek voor een fijne eethoek om lange zomeravonden door te brengen. Daarnaast staat hier een enorme schuur met overkapping én een losstaande garage, ideaal voor opslag, hobby's of het stallen van voertuigen.

Achter deze opstallen ligt nog een groot stuk grond, perfect als speelruimte waar kinderen heerlijk een balletje kunnen trappen. Maar ook voor liefhebbers van dieren biedt dit volop mogelijkheden, bijvoorbeeld voor het houden van een pony of wat geiten.

Ook aan de voorzijde geniet de woning van een vrij uitzicht, wat het gevoel van ruimte en landelijke rust compleet maakt.

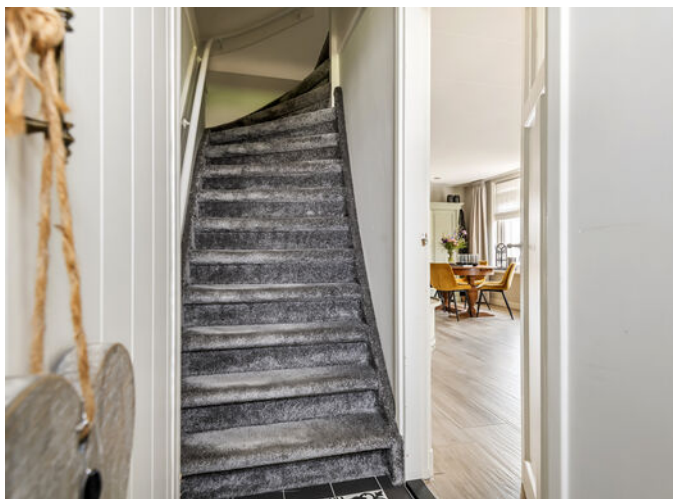





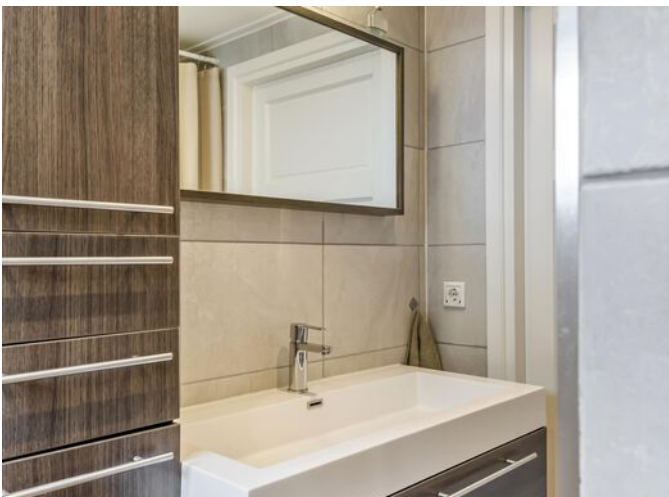

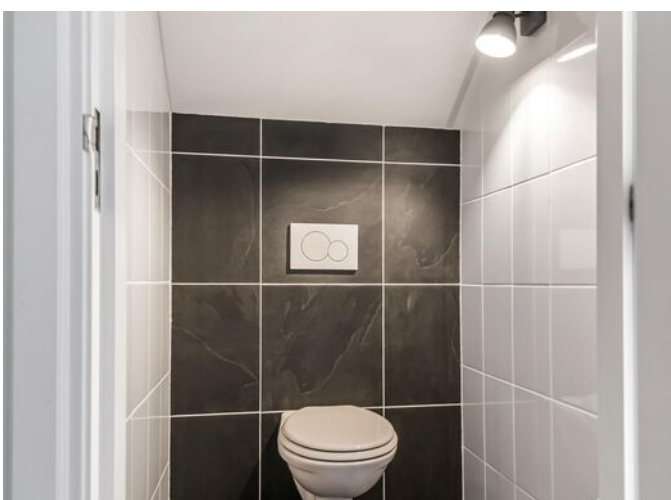





Plattegrond begane grond



Deze plattegronden zijn geproduceerd voor promotionele doeleinden.
Aan deze plattegronden en maatvoering kunnen géén rechten worden ontleend.
Het is een schetsmatige weergave van de werkelijkheid.

Plattegrond begane grond 3D



Plattegrond eerste verdieping

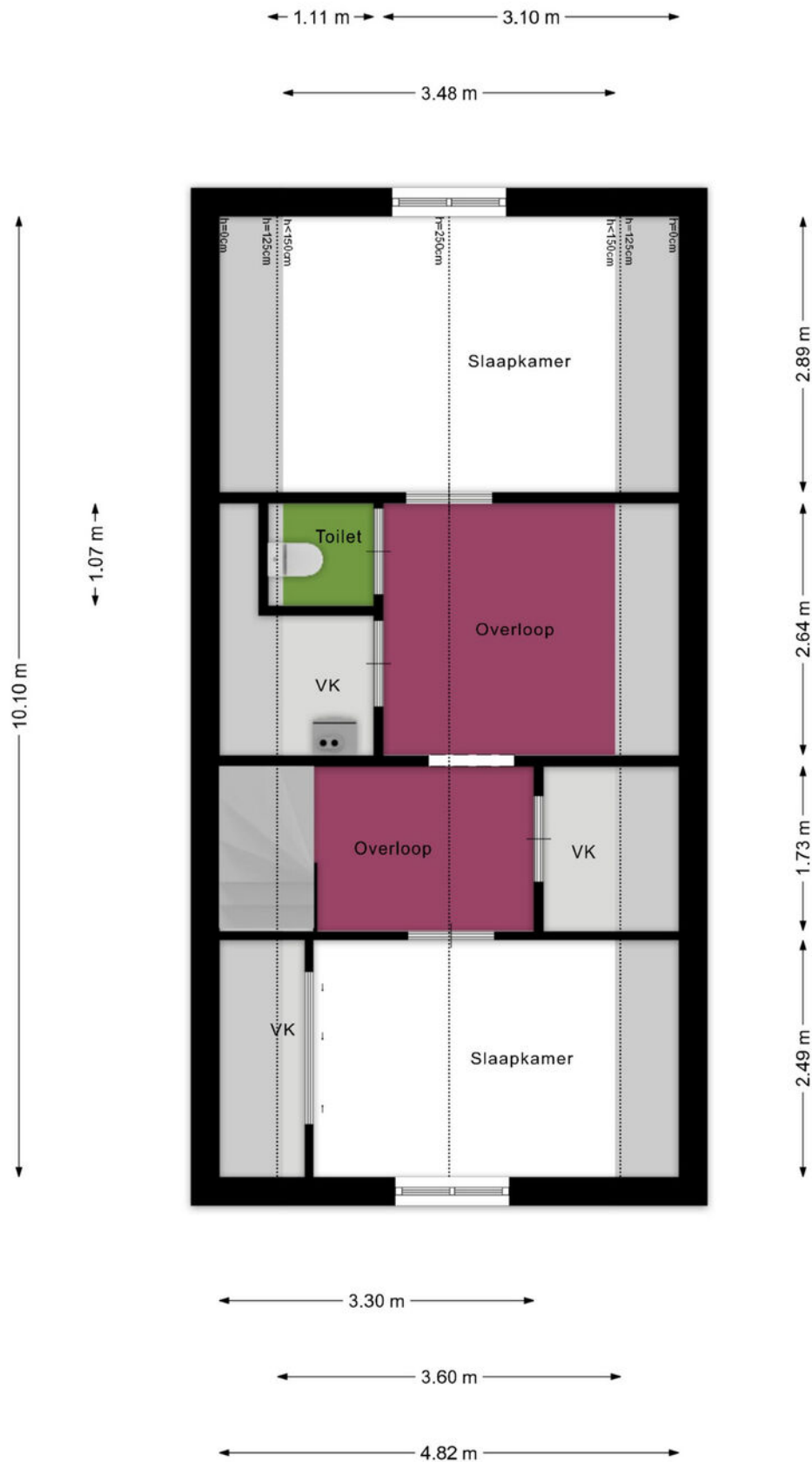

Deze plattegronden zijn geproduceerd voor promotionele doeleinden.
Aan deze plattegronden en maatvoering kunnen géén rechten worden ontleend.
Het is een schetsmatige weergave van de werkelijkheid.

Plattegrond eerste verdieping 3D

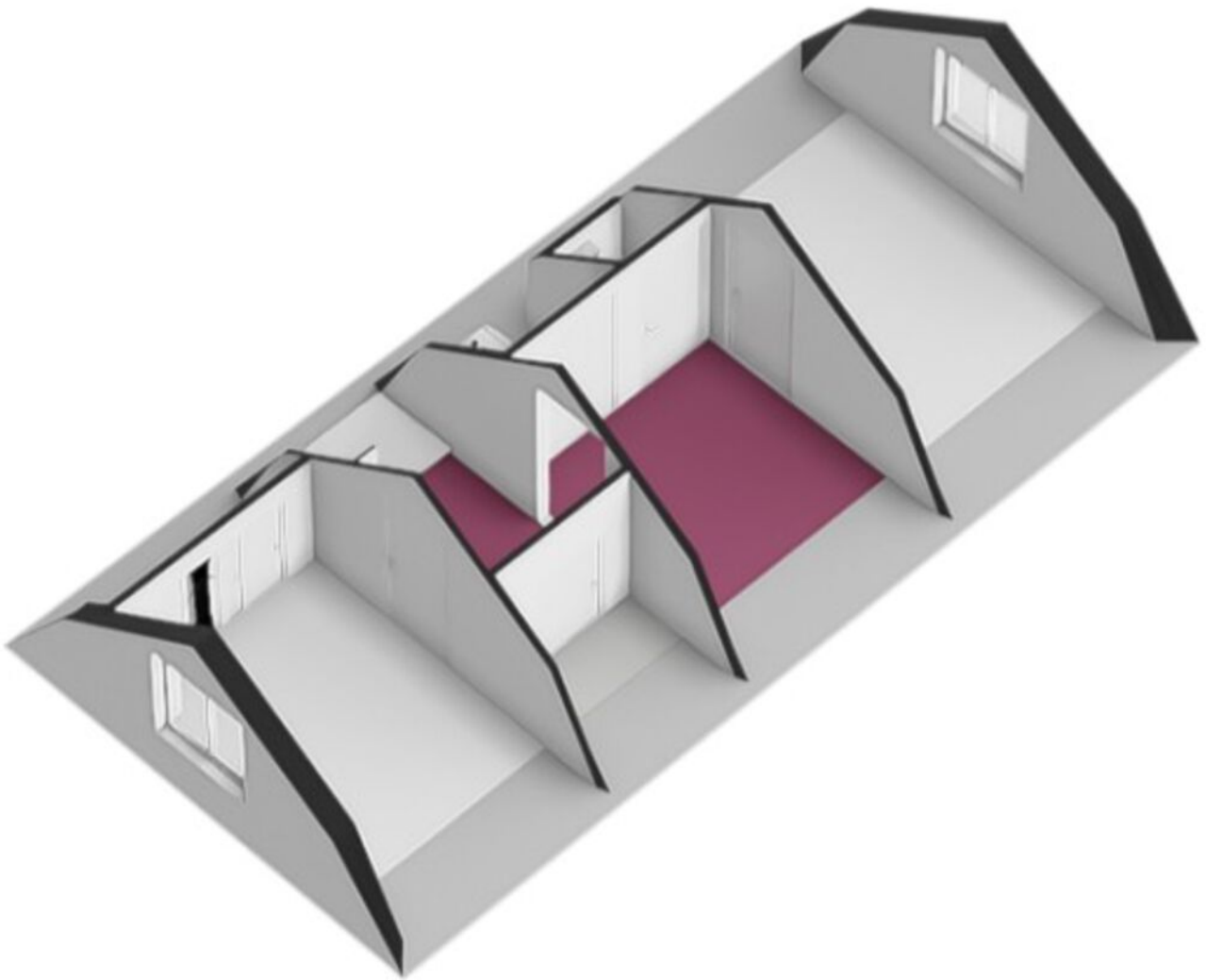

Plattegrond schuur + overkapping

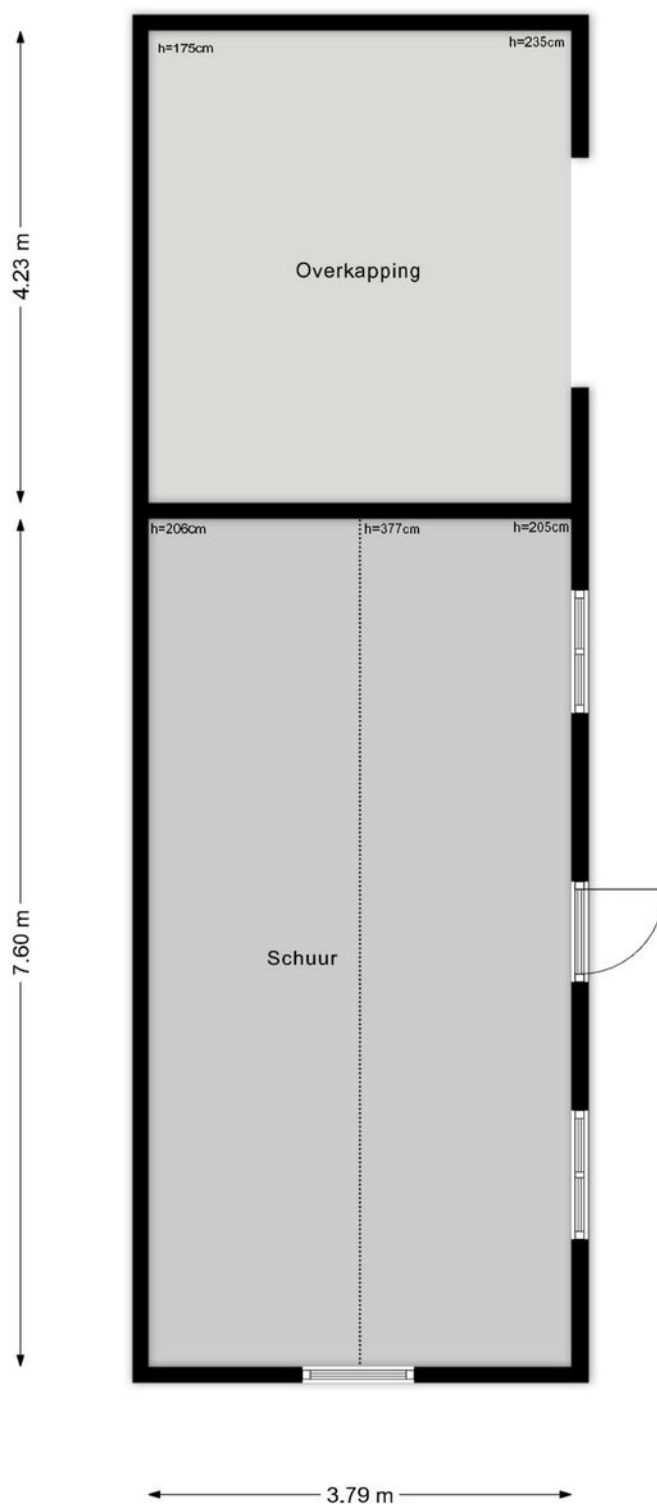

Deze plattegronden zijn geproduceerd voor promotionele doeleinden.
Aan deze plattegronden en maatvoering kunnen géén rechten worden ontleend.
Het is een schetsmatige weergave van de werkelijkheid.

Plattegrond schuur + overkapping 3D

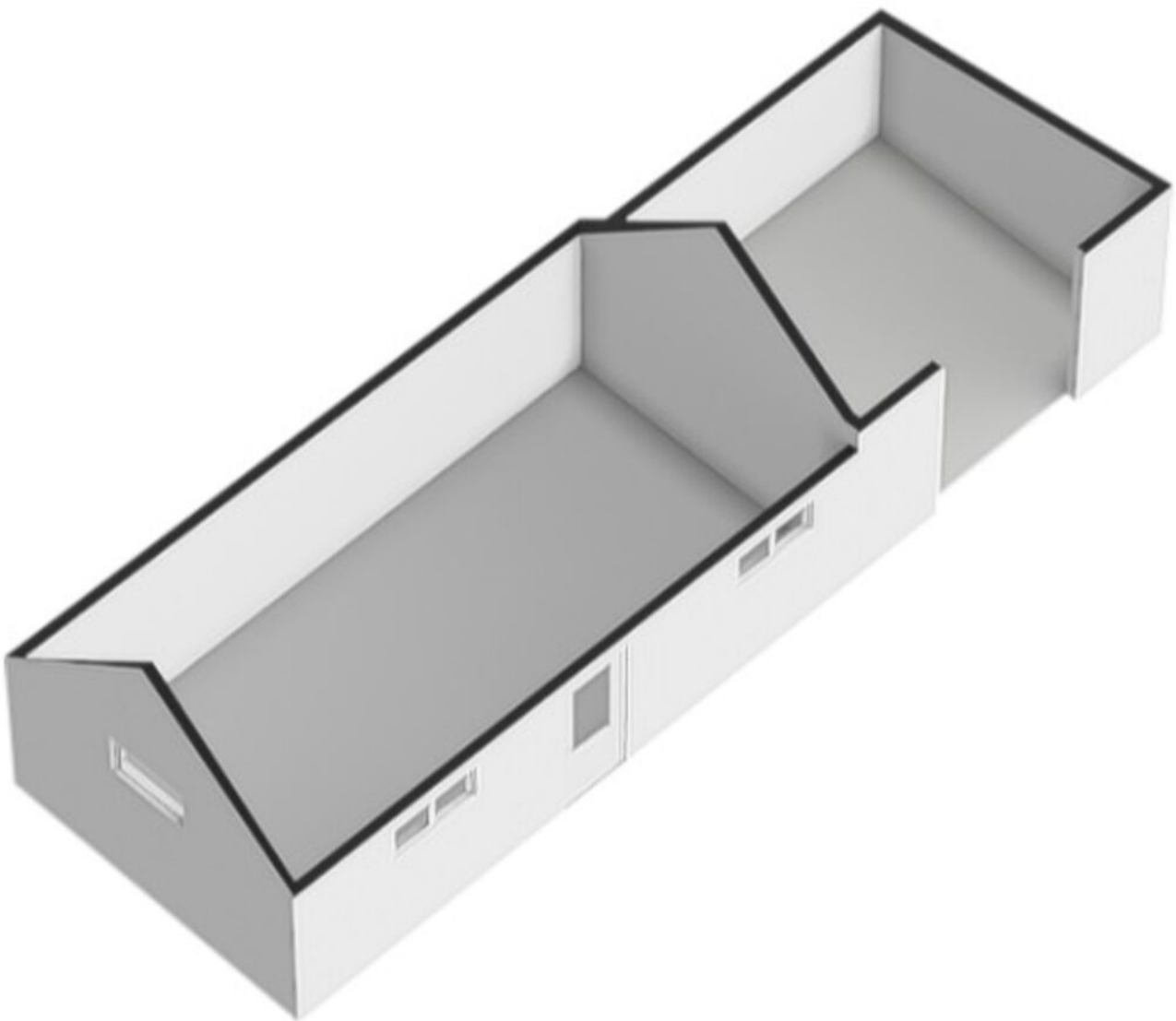

Plattegrond garage

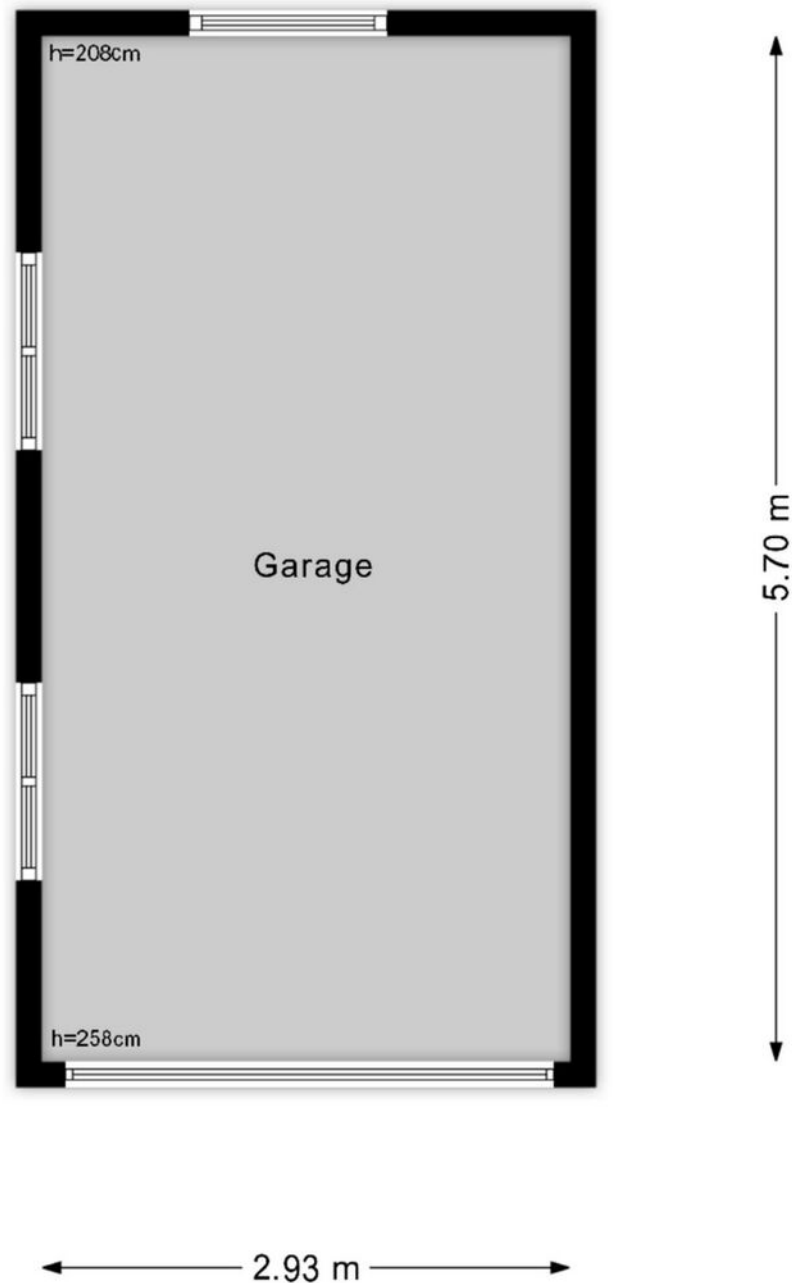

Deze plattegronden zijn geproduceerd voor promotionele doeleinden.
Aan deze plattegronden en maatvoering kunnen géén rechten worden ontleend.
Het is een schetsmatige weergave van de werkelijkheid.

Plattegrond garage 3D

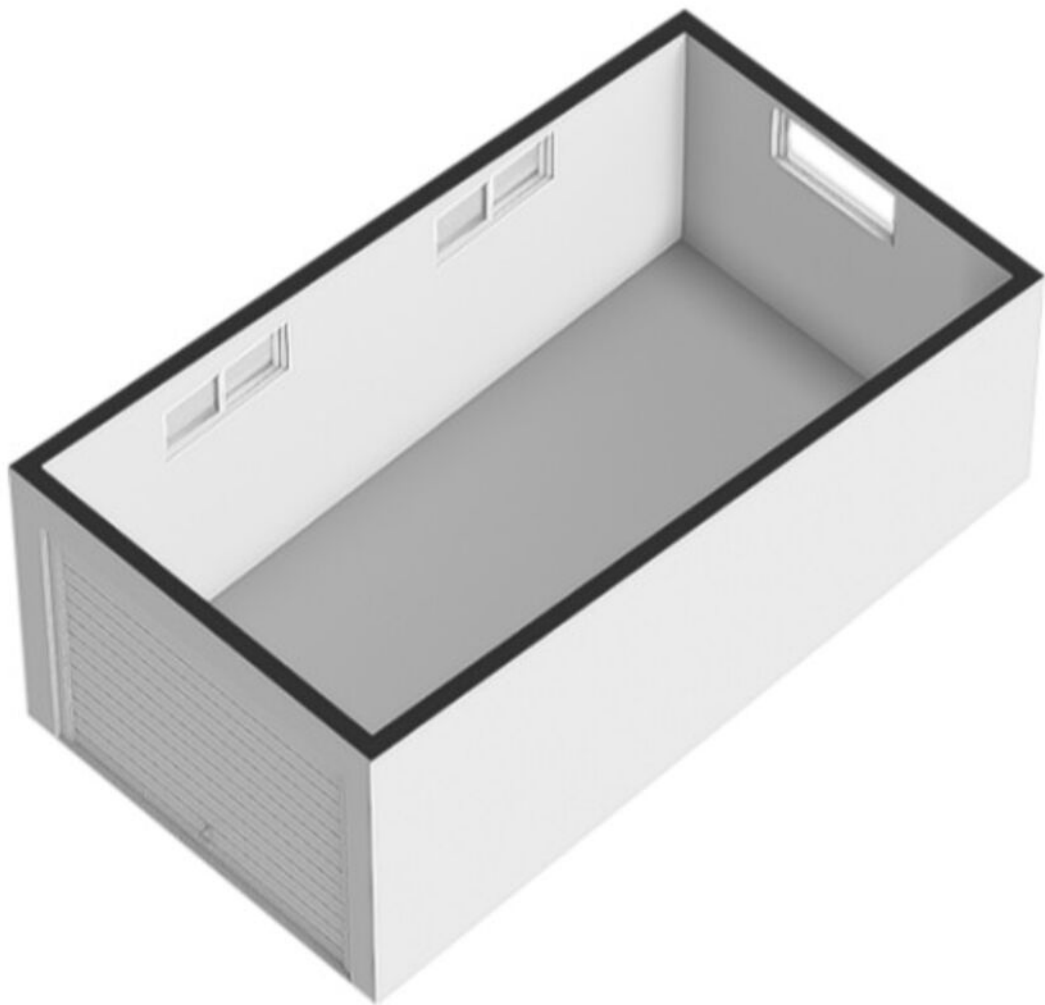

Kadastrale kaart

Kadastrale kaart

Uw referentie: Poppelenburg, 48



0 10 20 30 40 50m

| | | |
|---|---|---|
| <p>12345 25</p> <p>Deze kaart is noordgericht</p> <p>Perceelnummer</p> <p>Huisnummer</p> <p>Vastgestelde kadastrale grens</p> <p>Voorlopige kadastrale grens</p> <p>Administratieve kadastrale grens</p> <p>Bebouwing</p> | <p>Schaal 1: 1000</p> <p>Kadastrale gemeente Geldermalsen</p> <p>Sectie A</p> <p>Perceel 3034</p> |  |
|---|---|---|

Voor een eensluitend uittreksel, geleverd op 20 maart 2026
De bewaarder van het kadaster en de openbare registers

Aan dit uittreksel kunnen geen betrouwbare maten worden ontleend.
De Dienst voor het kadaster en de openbare registers behoudt zich de intellectuele eigendomsrechten voor, waaronder het auteursrecht en het databankenrecht.

Lijst van zaken

| | Blijft achter | Gaat mee | Ter overname | N.V.T. |
|--|---------------|----------|--------------|--------|
| Woning - Interieur | | | | |
| (Voorzet) openhaard met toebehoren | | | | X |
| Allesbrander | | | | X |
| Houtkachel | | X | | |
| (Gas)kachels | | | | X |
| Designradiator(en) | X | | | |
| Radiatorafwerking | | | | X |
| Verlichting, te weten | | | | |
| - inbouwspots/dimmers | X | | | |
| - opbouwspots/armaturen/lampen/dimmers | X | | | |
| - losse (hang)lampen | | | X | |
| - | | | | X |
| - | | | | X |
| (Losse)kasten, legplanken, te weten | | | | |
| - | | | | X |
| - | | | | X |
| Raamdecoratie/zonwering binnen, te weten | | | | |
| - gordijnrails | | | X | |
| - gordijnen | | | X | |
| - overgordijnen | | | X | |
| - vitrages | | | | X |
| - rolgordijnen | | | X | |
| - lamellen | | | | X |
| - jaloezieën | | | | X |
| - (losse) horren/rolhorren | X | | | |
| - | | | | X |
| - | | | | X |
| Vloerdecoratie, te weten | | | | |
| - vloerbedekking | X | | | |
| - parketvloer | | | | X |
| - houten vloer(delen) | | | | X |
| - laminaat | | | | X |

Lijst van zaken

| | Blijft achter | Gaat mee | Ter overname | N.V.T. |
|-------------------------------------|---------------|----------|--------------|--------|
| - plavuizen | X | | | |
| - | | | | X |
| - | | | | X |
| Overig, te weten | | | | |
| - spiegelwanden | | | | X |
| - schilderij ophangstelsysteem | | | | X |
| - | | | | X |
| - | | | | X |
| - | | | | X |
| - | | | | X |
| Woning - Keuken | | | | |
| Keukenblok (met bovenkasten) | X | | | |
| Keuken (inbouw)apparatuur, te weten | | | | |
| - kookplaat | X | | | |
| - (gas)fornuis | | | | X |
| - afzuigkap | X | | | |
| - magnetron | | | | X |
| - oven | X | | | |
| - combi-oven/combimagnetron | | | | X |
| - koelkast | | | | X |
| - vriezer | | | | X |
| - koel-vriescombinatie | X | | | |
| - vaatwasser | X | | | |
| - Quooker | | | | X |
| - koffiezetapparaat | | X | | |
| - | | | | X |
| - | | | | X |
| Keukenaccessoires, te weten | | | | |
| - | | | | X |
| - | | | | X |
| - | | | | X |
| - | | | | X |

Lijst van zaken

| | Blijft achter | Gaat mee | Ter overname | N.V.T. |
|--|---------------|----------|--------------|--------|
| - | | | | X |
| - | | | | X |
| - | | | | X |
| - | | | | X |
| | | | | |
| Woning - Sanitair/sauna | | | | |
| Sauna met toebehoren | | | | X |
| | | | | X |
| | | | | X |
| Toilet met de volgende toebehoren | | | | |
| - toilet | X | | | |
| - toiletrolhouder | | X | | |
| - toiletborstel(houder) | | X | | |
| - fontein | | | | X |
| - | | | | X |
| - | | | | X |
| | | | | |
| Badkamer met de volgende toebehoren | | | | |
| - ligbad | | | | X |
| - jacuzzi/whirlpool | | | | X |
| - douche (cabine/scherm) | | | | X |
| - stoomdouche (cabine) | | | | X |
| - wastafel | | | | X |
| - wastafelmeubel | X | | | |
| - planchet | | | | X |
| - toiletkast | | | | X |
| - toilet | X | | | |
| - toiletrolhouder | | X | | |
| - toiletborstel(houder) | | X | | |
| - | | | | X |
| - | | | | X |
| | | | | |
| Woning - Exterieur/installaties/veiligheid/energiebesparing | | | | |
| Schotel/antenne | | | | X |

Lijst van zaken

| | Blijft achter | Gaat mee | Ter overname | N.V.T. |
|---|---------------|----------|--------------|--------|
| Brievenbus | X | | | |
| Kluis | | | | X |
| (Voordeur)bel | | | | X |
| Alarminstallatie | | | | X |
| (Veiligheids)sloten en overige inbraakpreventie | | | | X |
| Rookmelders | X | | | |
| (Klok)thermostaat | X | | | |
| Airconditioning | | | | X |
| Screens | X | | | |
| Rolluiken | X | | | |
| Zonwering buiten | X | | | |
| Telefoonaansluiting/internetaansluiting | X | | | |
| Veiligheidsschakelaar wasautomaat | X | | | |
| Waterslot wasautomaat | | | | X |
| Zonnepanelen | | | | X |
| Oplaadpunt elektrische auto | | | | X |
| | | | | X |
| | | | | X |
| | | | | X |
| | | | | X |
| | | | | X |
| | | | | X |
| Warmwatervoorziening, te weten | | | | |
| - CV-installatie | X | | | |
| - boiler | | | | X |
| - geiser | | | | X |
| - | | | | X |
| - | | | | X |
| - | | | | X |
| Isolatievoorzieningen (voorzetramen/radiatorfolie etc.), te weten | | | | |
| - | | | | X |
| - | | | | X |
| | | | | |
| Tuin - Inrichting | | | | |
| | | | | |

Lijst van zaken

| | Blijft achter | Gaat mee | Ter overname | N.V.T. |
|--|---------------|----------|--------------|--------|
| Tuinaanleg/bestrating | X | | | |
| Beplanting | X | | | |
| | | | | X |
| | | | | |
| Tuin - Verlichting/installaties | | | | |
| Buitenverlichting | | | | X |
| Tijd- of schemerschakelaar/bewegingsmelder | | | | X |
| | | | | X |
| | | | | |
| Tuin - Bebouwing | | | | |
| Tuinhuis/buitenberging | | | | X |
| Kasten/werkbank in tuinhuis/berging | | | | X |
| (Broei)kas | | | | X |
| | | | | X |
| | | | | X |
| | | | | |
| Tuin - Overig | | | | |
| Overige tuin, te weten | | | | |
| - (sier)hek | X | | | |
| - vlaggenmast(houder) | | | | X |
| - | | | | X |
| - | | | | X |
| | | | | |
| Overig - Contracten | | | | |
| CV: Nee | | | | |
| Boiler: Nee | | | | |
| Zonnepanelen: Nee | | | | |

NVM Vragenlijst

Vraag

Antwoord

| Vraag | Antwoord |
|---|---|
| Bijzonderheden 1 A. | |
| Zijn er nadat u het perceel in eigendom hebt gekregen nog andere, eventuele aanvullende notariële of onderhandse akten opgesteld met betrekking tot het perceel? | Nee |
| Zo ja, welke? | |
| | |
| Bijzonderheden 1 B. | |
| Zijn er mondelinge of schriftelijke afspraken gemaakt over aangrenzende percelen? (Denk hierbij aan regelingen voor het gebruik van een poort, schuur, garage, tuin, overeenkomsten met meerdere burens, toezeggingen, erfafscheidingen.) | Nee |
| Zo ja, welke zijn dat? | |
| | |
| Bijzonderheden 1 C. | |
| Wijken de huidige terreinafscheidingen af van de kadastrale eigendomsgrenzen? (Denk hierbij ook aan strookjes grond van de gemeente die u in gebruik heeft, of grond van u die gebruikt wordt door de burens.) | Ja |
| Zo ja, waaruit bestaat die afwijking? | Minimaal, zie kadaster |
| | |
| Bijzonderheden 1 D. | |
| Is een gedeelte van de woning, schuur, garage of schutting gebouwd op grond van de burens of andersom? | Ja |
| Zo ja, graag nader toelichten: | Op kadaster staat badkamer iets op perceel van de burens. |
| | |
| Bijzonderheden 1 E. | |
| Heeft u grond van derden in gebruik? | Nee |
| Zo ja, welke grond? | |
| | |
| Bijzonderheden 1 F. | |
| Rusten er 'bijzondere lasten en beperkingen' op de woning en/of het perceel? (Bijzondere lasten en beperkingen kunnen privaatrechtelijke beperkingen zijn zoals (lijdende) erfdienstbaarheden (bijvoorbeeld een recht van overpad), kwalitatieve verplichtingen, kettingbedingen, vruchtgebruik, voorkeursrecht (bijvoorbeeld een eerste recht van koop), opstalrecht, erfpacht, huurkoop. Het kan ook gaan om publiekrechtelijke beperkingen zoals een aanschrijving van de gemeente in het kader van een illegale verbouwing) | Nee |
| Zo ja, welke? | |
| | |
| Bijzonderheden 1 G. | |
| Is de Wet voorkeursrecht gemeenten van toepassing? | Nee |
| | |
| Bijzonderheden 1 H. | |
| Is er een anti-speculatiebeding en/of zelfbewoningsplicht van toepassing op de woning? | Nee |
| Zo ja, hoe lang nog? | |
| | |

NVM Vragenlijst

Vraag

Antwoord

| Vraag | Antwoord |
|---|----------|
| Bijzonderheden 1 I. | |
| Is er sprake van een beschermd stads- of dorpsgezicht of loopt er een procedure tot aanwijzing daartoe? | Nee |
| Is er sprake van een gemeentelijk-, provinciaal-of rijksmonument of loopt er een procedure tot aanwijzing daartoe? | Nee |
| Is er volgens het bestemmingsplan sprake van een beeldbepalend of karakteristiek object? | Nee |
| Bijzonderheden 1 J. | |
| Is er sprake (geweest) van ruilverkaveling? | Nee |
| Zo ja, moet u hiervoor ruilverkavelingsrente betalen? | |
| Zo ja, hoeveel en voor hoe lang? Bedrag: | |
| Duur: | |
| Bijzonderheden 1 K. | |
| Is er sprake van onteigening? | Nee |
| Bijzonderheden 1 L. | |
| Is de woning of de grond geheel of gedeeltelijk verhuurd of bij anderen in gebruik? | Nee |
| Zo ja: Is er een huurcontract/ gebruiksovereenkomst? | |
| Indien er geen contract of overeenkomst is, beschrijf hieronder wat (mondeling) met de huurder/ gebruiker is afgesproken: | |
| Welk gedeelte is verhuurd/ in gebruik gegeven? | |
| Welke delen vallen onder gezamenlijk gebruik? | |
| Welke zaken zijn van de huurder en mag hij verwijderen bij ontruiming? (Bijvoorbeeld geiser, keuken, lampen.) | |
| Heeft de huurder een waarborgsom gestort? | |
| Zo ja, hoeveel? | |
| Heeft u nog andere afspraken met de huurders gemaakt? | |
| Zo ja, welke? | |
| Bijzonderheden 1 M. | |
| Is er over de woning een geschil/procedures gaande, al dan niet bij de rechter, huurcommissie of een andere instantie?(bijvoorbeeld onteigening/kwesties met burens, zoals erfdiensbaarheden, recht van overpad, erfafscheidingen e.d.) | Nee |
| Zo ja, welke is/zijn dat? | |
| Bijzonderheden 1 N. | |
| Is er bezwaar gemaakt tegen de waardebeschikking WOZ? | Nee |

NVM Vragenlijst

Vraag

Antwoord

| Vraag | Antwoord |
|--|--|
| Zo ja, toelichting: | |
| Bijzonderheden 1 O. | |
| Zijn er door de overheid of nutsbedrijven verbeteringen of herstellingen voorgeschreven of aangekondigd die nog niet naar behoren zijn uitgevoerd? | Nee |
| Zo ja, welke? | |
| Bijzonderheden 1 P. | |
| Zijn er in het verleden subsidies of premies verstrekt die bij verkoop van de woning voor een deel kunnen worden teruggevorderd? | Nee |
| Zo ja, welke? | |
| Bijzonderheden 1 Q. | |
| Is de woning onbewoonbaar verklaard of in het verleden ooit onbewoonbaar verklaard geweest? | Nee |
| Zo ja, waarom? | |
| Bijzonderheden 1 R. | |
| Is er bij verkoop sprake van een omzetbelastingheffing? (Bijvoorbeeld omdat het een voormalig bedrijfsonroerendgoed is, of een woning met praktijkgedeelte, of omdat u pas ingrijpend verbouwd hebt.) | Nee |
| Zo ja, waarom? | |
| Bijzonderheden 1 S. | |
| Hoe gebruikt u de woning nu? (Bijvoorbeeld woning, praktijk, winkel, opslag) | Woning |
| Is dat gebruik volgens de gemeente toegestaan? | Ja |
| Zo nee, heeft de gemeente dit strijdige gebruik wel eens bij u aangekaart? | |
| Hoe heeft de gemeente dit strijdige gebruik bij u aangekaart? | |
| Gevels 2 A. | |
| Is er sprake (geweest) van vochtdoorslag of aanhoudend vochtige plekken op de gevels? | Nee |
| Zo ja, waar? | |
| Gevels 2 B. | |
| Zijn er (gerepareerde) scheuren/beschadigingen in/aan de gevels aanwezig? | Ja |
| Zo ja, waar? | Door stucwerk (werking weer)oppervlakkige scheuren |
| Gevels 2 C. | |

NVM Vragenlijst

Vraag

Antwoord

| | |
|---|------------------|
| Zijn de gevels tijdens de bouw geïsoleerd? | Niet bekend |
| Zo nee, zijn de gevels daarna (deels) geïsoleerd? | Niet bekend |
| Zo ja, wanneer heeft de isolatie van de gevels plaatsgevonden en met welk isolatiemateriaal? | Nvt |
| Heeft u een certificaat of bewijs van het na-isoleren? | Nee |
| Is er sprake van volledige isolatie? | Niet bekend |
| Zo nee, welke delen van de gevels zijn er niet geïsoleerd? | Geen idee |
| | |
| Gevels 2 D. | |
| Zijn de gevels ooit gereinigd? | Niet bekend |
| Zo ja, volgens welke methode en wanneer? | Nvt |
| | |
| Dak(en) 3 A. | |
| Hoe oud zijn de daken ongeveer? Platte daken: | 18 jaar dak huis |
| Overige daken: | Geen idee |
| | |
| Dak(en) 3 B. | |
| Heeft u last van daklekkages (gehad)? | Nee |
| Zo ja, waar? | |
| | |
| Dak(en) 3 C. | |
| Zijn er in het verleden gebreken geconstateerd aan de dakconstructie zoals scheve, doorbuigende, krakende, beschadigde en/of aangetaste dakdelen? | Nee |
| Zo ja, waar? | |
| | |
| Dak(en) 3 D. | |
| Heeft u het dak al eens (gedeeltelijk) laten vernieuwen c.q. laten repareren? | Nee |
| Zo ja, welk (gedeelte van het) dak en waarom? | |
| | |
| Dak(en) 3 E. | |
| Is het dak tijdens de bouw geïsoleerd? Platte daken: | Ja |
| Overige daken: | Ja |
| Zo nee, is het dak daarna geïsoleerd? Platte daken: | |
| Overige daken: | |
| Zo ja, wanneer heeft de isolatie plaatsgevonden en met welk isolatiemateriaal? | 2015 glaswol |
| Heeft u een certificaat of bewijs van het na-isoleren? | Nee |
| Is er sprake van volledige isolatie? Platte daken: | Ja |

NVM Vragenlijst

Vraag

Antwoord

| | |
|---|---|
| Overige daken: | Ja |
| Zo nee, welke delen zijn er niet geïsoleerd? | Nvt |
| Dak(en) 3 F. | |
| Zijn de regenwaterafvoeren lek of verstopt? | Nee |
| Zo ja, toelichting: | |
| Dak(en) 3 G. | |
| Zijn de dakgoten lek of verstopt? | Nee |
| Zo ja, toelichting: | |
| Kozijnen, ramen en deuren 4 A. | |
| Van welk materiaal zijn de buitenkozijnen gemaakt? (bijvoorbeeld hout, kunststof of aluminium of een andersoortig materiaal) | Jout |
| Kozijnen, ramen en deuren 4 B. | |
| Wanneer zijn de buitenkozijnen, ramen en deuren voor het laatst geschilderd? | 8 jaar geleden geheel en tussentijds bijgewerkt |
| Is dit gebeurd door een erkend schildersbedrijf? | Ja |
| Zo ja, door wie? | Visser schilderbedrijf |
| Kozijnen, ramen en deuren 4 C. | |
| Functioneren alle scharnieren en sloten? | Ja |
| Zo nee, toelichting: | |
| Kozijnen, ramen en deuren 4 D. | |
| Zijn voor alle afsluitbare deuren, ramen etc. sleutels aanwezig? | Ja |
| Zo nee, voor welke deuren, ramen etc. niet? | |
| Kozijnen, ramen en deuren 4 E. | |
| Is er sprake van isolerende beglazing? | Ja |
| Zo ja, welk type glas? (bijvoorbeeld HR, HR+, HR++ of HR+++; zie de glassponning waarin doorgaans staat vermeld welke type glas er is geplaatst) | Kan het niet vinden... |
| Is er sprake van isolerende beglazing in de gehele woning? | Ja |
| Zo nee, welke ramen zijn niet geïsoleerd? | |
| Kozijnen, ramen en deuren 4 F. | |

NVM Vragenlijst

Vraag

Antwoord

| | |
|---|---|
| Is er bij de isolerende beglazing sprake van condensvorming tussen het glas? (Denk aan lekkende ruiten.) | Nee |
| Zo ja, waar? | |
| Vloeren, plafonds en wanden 5 A. | |
| Is er sprake (geweest) van vochtdoorslag of optrekkend vocht op de vloeren, plafonds en/of wanden? | Nee |
| Zo ja, waar? | |
| Vloeren, plafonds en wanden 5 B. | |
| Is er sprake (geweest) van schimmelvorming op de vloeren, plafonds en/of wanden? | Nee |
| Zo ja, waar? | |
| Vloeren, plafonds en wanden 5 C. | |
| Zijn er (gerepareerde) of (verborgen) scheuren en/of beschadigingen in/aan vloeren, plafonds en/of wanden aanwezig? | Nee |
| Zo ja, waar? | |
| Vloeren, plafonds en wanden 5 D. | |
| Hebben zich in het verleden problemen voorgedaan met de afwerkingen? (Bijvoorbeeld loszittend tegelwerk, loslatend behang of spuitwerk, holklinkend of loszittend stucwerk, etc.) | Nee |
| Zo ja, waar? | |
| Vloeren, plafonds en wanden 5 E. | |
| Is er sprake (geweest) van gebreken aan de vloerconstructie, zoals scheve, doorbuigende, krakende, beschadigde en/of aangetaste vloerdelen? | Nee |
| Zo ja, waar? | |
| Vloeren, plafonds en wanden 5 F. | |
| Is er sprake van vloerisolatie? | Ja |
| Zo ja, wanneer heeft de isolatie van de vloer plaatsgevonden en met welk isolatiemateriaal? | 2015 gehele vloer en vloerverwarming met isolatie gelegd. |
| Heeft u een certificaat of bewijs van het na-isoleren? | Nee |
| Is er sprake van volledige isolatie? | Ja |
| Zo nee, welke delen zijn er niet geïsoleerd? | |
| Fundering, kruipruimte en kelder 6 A. | |
| Is er sprake (geweest) van gebreken aan de fundering? | Nee |

NVM Vragenlijst

Vraag

Antwoord

| | |
|--|--|
| Zo ja, waar? | |
| Fundering, kruipruimte en kelder 6 B. | |
| Is de kruipruimte toegankelijk? | Nee |
| Is de kruipruimte droog? | Nee |
| Zo nee of meestal, toelichting: | Er is geen kruipruimte |
| Fundering, kruipruimte en kelder 6 C. | |
| Is er sprake van vochtdoorslag door de kelderwand? | Soms |
| Zo ja of soms, toelichting: | Soms wat vochtige vloer |
| Fundering, kruipruimte en kelder 6 D. | |
| Is de grondwaterstand in de afgelopen jaren waarneembaar gewijzigd of is er sprake van wateroverlast geweest? | Nee |
| Zo ja, heeft dit tot problemen geleid in de vorm van water in de kruipruimte c.q. kelder? | |
| Zo nee, tot wat voor andere problemen heeft dit geleid? | |
| Installaties 7 A. | |
| Wat voor warmte-installatie(s) is/zijn er aanwezig in de woning? (bijvoorbeeld cv-installatie, WTW-systeem, WKO-systeem, (hybride) warmtepomp, airconditioning, zonneboiler, elektrische boiler, pelletkachel dan wel een andere installatie) | Vloerverwarming Cv installatie |
| Is/zijn de installatie(s) eigendom? | Ja |
| Zo nee, toelichting: (bijvoorbeeld de installatie(s) is/ zijn gehuurd of geleased. Tevens huur-/leaseprijs vermelden) | |
| Merk van de installatie(s): | Grundfos vloerverwarming Nefit CV installatie |
| Type(nummer) van de installatie(s): | Kan ik niet vinden |
| Installatiedatum van de installatie(s): | 2015 bij betrekken woning alles nieuw erin. |
| Op welke datum is/zijn deze installatie(s) voor het laatst onderhouden? | 2026 |
| Is het onderhoud uitgevoerd door een erkend bedrijf? | Ja |
| Zo ja, door wie? | G..Hol |
| Installaties 7 B. | |
| Zijn er de afgelopen tijd zaken opgevallen ten aanzien van de installatie(s)? (bijvoorbeeld de cv-installatie moet meer dan 1 keer per jaar bijgevuld worden of de installatie functioneert niet goed) | Nee |
| Zo ja, wat is u opgevallen? | |
| Installaties 7 C. | |

NVM Vragenlijst

Vraag

Antwoord

| | |
|---|---|
| Zijn er radiatoren die niet warm worden? | Nee |
| Zo ja, welke? | |
| | |
| Installaties 7 D. | |
| Zijn er radiatoren of (water)leidingen die lekken? | Nee |
| Zo ja, waar en welke? | |
| | |
| Installaties 7 E. | |
| Zijn er radiatoren of (water)leidingen die ooit zijn bevroren? | Nee |
| Zo ja, waar? | |
| | |
| Installaties 7 F. | |
| Heeft u vloerverwarming in de woning? | Ja |
| Zo ja, betreft dit elektrische vloerverwarming, vloerverwarming met warm water of anders? Elektrisch: | Nee |
| warm water: | Ja |
| overig, namelijk | Nvt |
| Waar bevindt zich de elektrische vloerverwarming? | Gehele benedenverdieping behalve in gangetje bij de trap. |
| Waar bevindt zich de vloerverwarming met warm water? | Gehele benedenverdieping. Op halletje na |
| Waar bevindt zich de overige vloerverwarming? | Nvt |
| | |
| Installaties 7 G. | |
| Zijn er vertrekken die niet (goed) warm worden? | Nee |
| Zo ja, welke? | |
| | |
| Installaties 7 H. | |
| Heeft de woning zonnepanelen die uw eigendom zijn? | Nee |
| Heeft de woning zonnepanelen die worden gehuurd of geleased? | Nee |
| Kan het huurcontract/ leasecontract worden overgenomen door koper? Zo ja, dan overnamecontract opvragen. | |
| Hoeveel zonnepanelen zijn er aanwezig? Aantal: | |
| Zo ja, blijven de zonnepanelen achter? | |
| Wat is de capaciteit van één zonnepaneel? (De capaciteit van zonnepanelen wordt uitgedrukt in Wattpiek (Wp). Bijvoorbeeld één zonnepaneel levert 390 Wp. | |
| Functioneren alle zonnepanelen? | |
| Wat is het merk/ type van de zonnepanelen? | |

NVM Vragenlijst

Vraag

Antwoord

| | |
|--|-------|
| Maakt u gebruik van een app om de opbrengst van de zonnepanelen te bekijken? | |
| Zo ja, welke? | |
| In welk jaar zijn de zonnepanelen geplaatst en door wie? Jaar: | |
| Installateur: | |
| Is de btw over het aankoopbedrag teruggevraagd van de belastingdienst? | |
| Hoeveel stroom heeft u het afgelopen jaar opgewekt? Jaar: | |
| Aantal kWh: | |
| Hoe lang zit er nog fabrieksgarantie op de zonnepanelen? | |
| Zijn de zonnepanelen aangeschaft met subsidie? | |
| Zo ja, moet de subsidie worden terugbetaald? | |
| Zo ja, welk bedrag moet worden terugbetaald? | |
| | |
| Installaties 7 I. | |
| In welk jaar zijn voor het laatst de aanwezige schoorsteenkanalen/rookgasafvoeren geveegd/gereinigd? | 2026 |
| | |
| Installaties 7 J. | |
| Wanneer heeft u de aanwezige schoorsteenkanalen voor het laatst gebruikt? | Heden |
| Is de trek van aanwezige schoorsteenkanalen goed? | Ja |
| | |
| Installaties 7 K. | |
| Zijn er onderdelen van de elektrische installatie vernieuwd? (onder de elektrische installatie wordt verstaan alle elektra leidingen/ schakelaars stopcontacten, meterkast e.d.) | Nee |
| Zo ja, wanneer en welke onderdelen? | |
| Zijn er gebreken aan de elektrische installatie? | Nee |
| Zo ja, welke? | |
| | |
| Installaties 7 L. | |
| Is er een laadpaal aanwezig voor een elektrische auto? | Nee |
| Zo ja, waar bevindt deze zich? | |
| Blijft deze achter? | |
| | |
| Installaties 7 M. | |
| Is er mechanische ventilatie of een soortgelijk systeem aanwezig? | Nee |
| Zo ja, functioneert dit systeem naar behoren? | |
| Zo nee, toelichting: | |
| | |

NVM Vragenlijst

Vraag

Antwoord

| | |
|---|-------------------------------------|
| Wanneer is dit systeem voor het laatst onderhouden? | |
| Hoe oud is dit systeem ongeveer? | |
| | |
| Installaties 7 N. | |
| Is er een domoticasysteem of een soortgelijk systeem aanwezig? (Een domoticasysteem bedient de verwarming, verlichting, verwarming, audio, ventilatie e.d. automatisch) | Nee |
| Zo ja, functioneert dit systeem naar behoren? | |
| Zo nee, toelichting: | |
| Hoe oud is dit systeem ongeveer? | |
| | |
| Installaties 7 O. | |
| Zijn er rookmelders op iedere verdieping aanwezig? | Ja |
| Zo ja, hoe oud zijn de rookmelders ongeveer? | 10 jaar |
| | |
| Sanitair, riolering en keuken 8 A. | |
| Zijn er beschadigingen aan wastafels, douche, bad, toiletten, gootstenen en kranen? | Ja |
| Zo ja, welke? | Stop zit los in wasbak(veer eruit) |
| | |
| Sanitair, riolering en keuken 8 B. | |
| Hoe oud is de badkamer ongeveer? | 10 jaar |
| | |
| Sanitair, riolering en keuken 8 C. | |
| Lopen de afvoeren van wastafels, douche, bad, toiletten, gootstenen en kranen goed door? | Ja |
| Zo nee, welke niet? | |
| | |
| Sanitair, riolering en keuken 8 D. | |
| Is de woning aangesloten op het gemeentelijke riool? | Ja |
| | |
| Sanitair, riolering en keuken 8 E. | |
| Zijn er gebreken (geweest) aan de riolering, zoals breuken, stankoverlast, lekkages, etc.? | Nee |
| Zo ja, welke? | |
| | |
| Sanitair, riolering en keuken 8 F. | |
| Is er een andere voorziening, zoals een septictank, beerput of dergelijk aanwezig? | Nee |
| Zo ja, wat is er aanwezig en hoe dient dit te worden onderhouden? | |
| | |

NVM Vragenlijst

Vraag

Antwoord

| Vraag | Antwoord |
|---|--|
| Sanitair, riolering en keuken 8 G. | |
| Van welk jaar dateert de keukenopstelling ongeveer? | 2015 |
| Sanitair, riolering en keuken 8 H. | |
| Van welk jaar dateert de inbouwapparatuur ongeveer? | Varieerd vaatwasser 2025 ,andere apparatuur van 2015 |
| Functioneert alle inbouwapparatuur? | Ja |
| Zo nee, welk inbouwapparaat functioneert niet? | |
| Sanitair, riolering en keuken 8 I. | |
| Heeft u een kokend water kraan? (bijvoorbeeld een Quooker kraan of een soortgelijke kraan) | Nee |
| Zo ja, functioneert deze kraan naar behoren en hoe oud is deze kraan ongeveer? | |
| Diversen 9 A. | |
| Wat is het bouwjaar van de woning? | 1930 |
| Diversen 9 B. | |
| Zijn er asbesthoudende materialen in/op de woning/ bijgebouw(en) aanwezig? (bijvoorbeeld asbest zeil, een asbestplaat die onder en/of achter de CV ketel is geplaatst, asbesthoudend isolatiemateriaal om de verwarmingsbuis, asbesthoudend koord bij oude cv-ketels/gaskachels, asbestgolfplaten e.d.) | Ja |
| Zo ja, welke en waar? | Op de schuur en garage |
| Diversen 9 C. | |
| Blijft er in de woning zeil achter, al dan niet vastgelijmd, dat is aangeschaft tussen 1955 en 1982? | Nee |
| Diversen 9 D. | |
| Is er sprake van loden leidingen in de woning? | Niet bekend |
| Zo ja, waar? | |
| Diversen 9 E. | |
| Is er een Japanse duizendknoop aanwezig in de tuin? (Een Japanse duizendknoop is een exotische plant, welke moeilijk te verwijderen is. De sterke wortelstokken en stengels van de Japanse duizendknoop zijn in staat om schade te veroorzaken aan gebouwen, leidingen en wegen) | Nee |
| Diversen 9 F. | |
| Is er in puin/asbest afval in de grond/tuin aanwezig? | Nee |

NVM Vragenlijst

Vraag

Antwoord

| Vraag | Antwoord |
|--|----------|
| Diversen 9 G. | |
| Heeft u elders lekkages gehad? (dus los van het dak/ sanitair/ riolering) | Nee |
| Diversen 9 H. | |
| Is de grond verontreinigd? | Nee |
| Zo ja, is er een onderzoeksrapport? | |
| Zo ja, heeft de gemeente/provincie een onderzoeks- of saneringsbevel opgelegd? | |
| Diversen 9 I. | |
| Is er een olietank aanwezig of aanwezig geweest? | Nee |
| Zo ja, is deze gesaneerd/verwijderd? | |
| Als deze is gesaneerd, waar is de olietank op het perceel gesitueerd? | |
| Is er een Kiwa-certificaat aanwezig? | N.v.t |
| Diversen 9 J. | |
| Is er sprake van overlast door ongedierte in of (rond)om de woning? (Denk aan muizen, ratten, kakkerlakken, etc.) | Nee |
| Zo ja, waar? | |
| Diversen 9 K. | |
| Is de woning aangetast door houtworm, boktor, ander ongedierte of zwam? | Nee |
| Zo ja, waar? | |
| Zo ja, is deze aantasting al eens behandeld? | |
| Zo ja, wanneer? | |
| Zo ja, door welk bedrijf? | |
| Diversen 9 L. | |
| Is er sprake van chlorideschade (betonrot)? (Betonrot komt vooral voor in kruipruimtes van woningen gebouwd tussen 1965 en 1981 die voorzien zijn van betonnen vloerelementen van het merk Kwaaitaal of Manta. Ook andere beton- elementen - bijvoorbeeld balkons - kunnen aangetast zijn) | Nee |
| Zo ja, waar? | |
| Diversen 9 M. | |
| Hebben er verbouwingen en/of bijbouwingen plaatsgevonden in en/of om de woning? | Ja |

NVM Vragenlijst

Vraag

Antwoord

| | |
|--|--|
| Zo ja, welke ver-/bijbouwingen? | Nieuwe betonnen vloer met vloerverwarming. Nieuwe badkamer en toilet. Nieuwe plafonds en nieuwe keuken. Nieuwe indeling en toilet bovenverdieping. |
| Zo ja, in welk jaartal? | 2015 |
| Zo ja, door welk bedrijf zijn deze uitgevoerd? | De ruiter bouw Deil |
| Diversen 9 N. | |
| Zijn er verbouwingen of uitbreidingen uitgevoerd zonder omgevingsvergunning (voorheen bouwvergunning)? | Nee |
| Zo ja, welke? | |
| Diversen 9 O. | |
| Is er sprake van glasvezel internet? | Ja |
| Diversen 9 P. | |
| Bent u in het bezit van een definitief energieprestatiecertificaat/energielabel? | Ja |
| Zo ja, welke label? | E |
| Vaste lasten 10 A. | |
| Hoeveel betaalde u voor de laatste aanslag onroerendezaakbelasting? | 57657 |
| Belastingjaar? | 2026 |
| Vaste lasten 10 B. | |
| Wat is de WOZ-waarde? | 61600 |
| Peiljaar? | 2025 |
| Vaste lasten 10 C. | |
| Hoeveel betaalde u voor de laatste aanslag waterschapslasten? | 14739 |
| Belastingjaar? | 2026 |
| Vaste lasten 10 D. | |
| Hoeveel betaalde u voor de laatste aanslag gemeentelijke belastingen? (zoals rioolheffing en afvalstoffenheffing e.d.) | 54200 |
| Belastingjaar? | 2026 |
| Vaste lasten 10 E. | |

NVM Vragenlijst

Vraag

Antwoord

| | |
|---|-----|
| Welke voorschotbedragen betaalt u maandelijks aan de nutsbedrijven? Gas: | 117 |
| Elektra: | 0 |
| Water: | 24 |
| Stadsverwarming: | 0 |
| Anders: | Nvt |
| Te weten: | 0 |
| Wat is uw jaarverbruik voor gas/ elektriciteit en water? Gas (m ³): | |
| Elektriciteit hoog (kWh): | |
| Elektriciteit laag (kWh): | |
| Elektriciteit totaal (kWh): | |
| Water (m ³): | |
| Stadsverwarming (GJ): | |
| Anders: | |
| Met hoeveel bewoners bewoonde u de woning? Aantal: | G4 |
| Vaste lasten 10 F. | |
| Zijn er lease- en/of huurkoopcontracten? (Bijvoorbeeld keuken, kozijnen, cv-ketel, etc.) | |
| Zo ja, welke? | |
| Zijn deze contracten overdraagbaar op de koper? Let op! Veel lease- en huurkoopcontracten zijn niet langer overdraagbaar op een koper. Neem hiervoor contact op met de betreffende leverancier. | |
| Hoe lang lopen de contracten nog en wat is de eventuele afkoopsom? Afkoopsom: | |
| Duur: | |
| Vaste lasten 10 G. | |
| Als er sprake is van erfpacht of opstalrecht hoe hoog is dan de canon per jaar? | |
| Heeft u alle canons betaald? | |
| Is de canon afgekocht? | |
| Zo ja, tot wanneer? | |
| Vaste lasten 10 H. | |
| Heeft u alle gemeentelijke belastingen die u verschuldigd bent al betaald? | Ja |
| Zijn er variabele bedragen voor gemeenschappelijke poorten, inritten of terreinen? | Nee |
| Zo ja, hoe hoog en waarvoor? | |
| Vaste lasten 10 I. | |

NVM Vragenlijst

Vraag

Antwoord

Heeft u, om in de straat te parkeren, een parkeervergunning nodig?

Nee

Hoeveel parkeervergunningen kunnen er maximaal worden aangevraagd?

Wat zijn de kosten voor deze parkeervergunning(en) per jaar?

Garanties 11 A.

Zijn er lopende onderhoudscontracten en/of garantieregelingen overdraagbaar aan de koper?
(Zoals dakbedekking, cv-installatie, dubbele beglazing, etc.)

Nee

Zo ja, welke?

Nadere informatie 12 A.

Overige zaken(Overige zaken die de koper naar uw mening moet weten)

Geldermalsen

Geldermalsen is een dorp in de Betuwe grenzend aan de rivier de Linge. Een omgeving die gekenmerkt wordt door de vele boomgaarden en de meanderende rivier. Het dorp ligt in Midden Nederland en maakt deel uit van de Gemeente West Betuwe, in provincie Gelderland. Geldermalsen is goed bereikbaar met de trein via een groot NS-station en met de auto via de A2 en A15. U bereikt de steden Utrecht, Den Bosch, Rotterdam en Nijmegen eenvoudig.

Geldermalsen telt ca. 11.000 inwoners (2025) en is ten zuiden vast gegroeid aan het dorp Meteren. Het centrum van Geldermalsen heeft naast het aanbod voor de dagelijkse boodschappen, een groot aanbod aan speciaalzaken. Er zijn restaurants en gezellige horecagelegenheden.

Geldermalsen heeft een gevarieerd sportaanbod. Er is een overdekt zwembad, er zijn meerdere sportverenigingen en een gezellige jachthaven. Er zijn verschillende basisscholen en ook is er voortgezet onderwijs te vinden.



Historie van Geldermalsen

Uit archieven blijkt dat er een burcht "Ravensteyn" was in Geldermalsen, een adellijk huis door grachten omringd.

Dit werd later Groot Ravenstein genoemd. Het kasteel stond in het gebied het "Zwarte Kamp", maar is in het begin van de 20ste eeuw gesloopt.



1. Wanneer ben ik in onderhandeling?

U bent pas in onderhandeling met de verkopende partij als deze reageert op uw bod door:

- Een tegenbod te doen.
- Expliciet te melden dat jullie in onderhandeling zijn.

U bent dus nog niet in onderhandeling als de verkopende makelaar zegt dat hij uw bod met de verkoper zal bespreken.

2. Mag een verkoopmakelaar doorgaan met bezichtigingen als er al over een bod onderhandeld wordt?

Ja, dat mag. Een onderhandeling hoeft namelijk niet tot een verkoop te leiden. Bovendien zal de verkoper waarschijnlijk graag willen weten of er meer belangstelling is. Ook mag er met meerdere geïnteresseerde kopers tegelijkertijd onderhandeld worden. Een NVM-makelaar moet dit wel duidelijk aan alle partijen melden. Vaak zal de verkopende NVM-makelaar belangstellenden mededelen dat er al een bod ligt of dat er onderhandelingen gaande zijn. De NVM-makelaar doet geen mededelingen over de hoogte van de biedingen. Dit zou overbieden kunnen uitlokken.

3. Wanneer ik de vraagprijs bied, moet de verkoper de woning dan aan mij verkopen?

Nee, de verkoper is niet verplicht de woning dan aan u te verkopen. De Hoge Raad heeft bepaald dat de vraagprijs gezien moet worden als een uitnodiging tot het doen van een bod. Ook als u de vraagprijs biedt, kan de verkoper dus beslissen of hij uw bod wel of niet aanvaardt, of (via zijn makelaar) een tegenbod doet.

4. Kan de verkoper de vraagprijs van een woning tijdens de onderhandeling verhogen?

Ja, de verkoper kan besluiten de vraagprijs te verhogen of te verlagen. Daarnaast heeft u als potentiële koper ook het recht tijdens de onderhandelingen uw bod te verlagen. Zodra de verkopende partij een tegenbod doet, vervalt namelijk uw eerdere bod.

5. Mag een makelaar van de NVM tijdens de onderhandeling het systeem van verkoop wijzigen?

Ja, dat mag. Soms zijn er zo veel belangstellenden die de vraagprijs bieden of benaderen, dat het moeilijk te bepalen is wie de beste koper is. Op dat moment kan de verkoper - op advies van zijn makelaar - besluiten de biedingsprocedure te wijzigen in bijvoorbeeld een inschrijvingsprocedure. In deze procedure krijgen alle bidders een gelijke kans om een bod uit te brengen. De makelaar dient uiteraard eerst eventueel eerder gedane toezeggingen of afspraken na te komen, voordat de procedure veranderd wordt.

6. Mag een NVM-makelaar een onrealistisch hoge prijs vragen voor een woning?

De verkoper bepaalt in overleg met zijn NVM-makelaar welke prijs realistisch is voor de woning. De koper kan onderhandelen over de prijs, maar de verkoper beslist.

7. Als ik de eerste ben die belt voor een bezichtiging, als ik de eerste ben die de woning bezichtigt of als ik de eerste ben die een bod uitbrengt, moet de makelaar in deze gevallen ook het eerste met mij in onderhandeling gaan?

Op deze drie vragen is het antwoord nee. De verkopende makelaar bepaalt samen met de verkoper de verkoopprocedure. De verkopende makelaar heeft wel de verplichting u daarover te informeren. Het is verstandig als u serieus belangstelling heeft de makelaar te vragen wat uw positie is. Dat kan veel teleurstelling voorkomen. Doet de makelaar u een toezegging, dan dient hij deze na te komen.

8. Wat is een optie?

Het begrip 'optie' wordt op twee manieren gebruikt:

a) In juridische zin geeft een optie een partij (in dit geval de koper) de keuze om door een eenzijdige verklaring een koopovereenkomst met een andere partij (de verkoper) te sluiten. Beide partijen zijn het dan eens over de voorwaarden van de koop, maar de koper krijgt bijvoorbeeld nog een week bedenktijd. Bij de aankoop van een nieuwbouwwoning is zo'n optie gebruikelijk. Bij de aankoop van een bestaande woning niet.

b) Bij de aankoop van bestaande woningen wordt het begrip 'optie' eigenlijk ten onrechte gebruikt. 'Optie' heeft dan de betekenis van bepaalde afspraken die een verkopende NVM-makelaar maakt met een geïnteresseerde koper tijdens het onderhandelingsproces. Bijvoorbeeld de toezegging dat de koper een paar dagen bedenktijd krijgt voor het uitbrengen van een bod. De koper kan deze tijd gebruiken om beter inzicht te krijgen in zijn financiering of de gebruiksmogelijkheden van de woning.

De NVM-makelaar zal in deze periode bij andere geïnteresseerde partijen aangeven, dat op de woning een optie rust. Een optie kunt u niet eisen. De verkoper beslist in overleg met de NVM-makelaar of dergelijke opties worden gegeven.

9. Wanneer komt de koop tot stand?

Als de verkoper en koper het mondeling eens worden over de voor hen belangrijkste zaken bij de koop (dat zijn meestal de prijs, opleveringsdatum en de ontbindende voorwaarden), is er een koop. De verkopende makelaar legt deze koop vast in een koopakte. Daarin moet staan wat de partijen mondeling hebben afgesproken. Meestal wordt er nog een aantal afspraken vastgelegd in de koopakte. Denk hierbij bijvoorbeeld aan de boeteclausule. Dergelijke aanvullende afspraken gelden pas zodra de koopakte door beide partijen is getekend of van tevoren mondeling akkoord is bevonden. Een ontbindende voorwaarde is overigens een belangrijk onderwerp. Hierover moeten de partijen het eens zijn voor de mondelinge koop. Let op: u krijgt als koper niet automatisch een ontbindende voorwaarde voor de financiering. Bij uw bod moet u melden dat dit "onder voorbehoud financiering" is. De koop wordt overigens pas definitief nadat de koopovereenkomst zowel door verkoper als koper getekend is en de drie dagen bedenktijd voor koper zijn verstreken.

10. Valt de makelaarscourtage onder de 'kosten koper'?

Nee, deze courtage zit er niet in. Onder 'kosten koper' vallen:

- Overdrachtsbelasting.
- Notariskosten, onder andere voor het opmaken van de leveringsakte en het inschrijven ervan in het Kadaster.

Naast bovengenoemde kosten kunnen er notariskosten zijn voor het opmaken en inschrijven van de hypotheekakte. Indien de koper een aankoopmakelaar heeft ingeschakeld, dan komt de courtage voor deze aankoopmakelaar voor rekening van de koper. Deze worden over het algemeen verrekend via de eindafrekening die de notaris opmaakt. De kosten van de verkopende makelaar zijn voor rekening van de verkoper.

11. Wat is een waarborgsom of bankgarantie?

In Nederland is het gebruikelijk om een waarborgsom of bankgarantie op te nemen in de koopakte. Dit is een zekerheid voor de verkoper. Indien er overeenstemming wordt bereikt over verkoop van de woning zal in de koopakte een verplichting voor de koper worden opgenomen voor het stellen van een bankgarantie of waarborgsom.

De hoogte van deze bankgarantie of waarborgsom is 10% van de koopsom. Deze zal in de regel uiterlijk 6 tot 7 weken na mondelinge overeenkomst bij de notaris beschikbaar moeten zijn.

12. Wat is een ouderdomsclausule?

In een ouderdomsclausule wordt de koper er in de koopovereenkomst op gewezen dat de woning een bepaalde leeftijd heeft en dat de eisen die aan de (bouw)kwaliteit van de woning gesteld mogen worden in het algemeen (aanzienlijk) lager liggen dan bij nieuwe woningen. Deze clausule zal worden opgenomen in de koopovereenkomst bij woningen ouder dan 20 jaar.



Van Kessel **Kroezen**
Makelaars - Taxateurs

Herman Kuijkstraat 62
4191 AL Geldermalsen

Varkensmarkt 3
4101 CK Culemborg
0345 - 52 25 22

info@vankesselkroezen.nl
www.vankesselkroezen.nl

Deze informatie is door ons met de nodige zorgvuldigheid samengesteld. Onzerzijds wordt echter geen enkele aansprakelijkheid aanvaard voor enige onvolledigheid, onjuistheid of anderszins, dan wel de gevolgen daarvan. Alle opgegeven maten en oppervlakten zijn indicatief.

Toelichtingsclausule NEN2580

De Meetinstructie is gebaseerd op de NEN2580.

De Meetinstructie is bedoeld om een meer eenduidige manier van meten toe te passen voor het geven van een indicatie van de gebruiksoppervlakte. De Meetinstructie sluit verschillen in meetuitkomsten niet volledig uit, door bijvoorbeeld interpretatieverschillen, afrondingen of beperkingen bij het uitvoeren van de meting.

Partners



Van Kessel & Van Gellicum
MAKELAARS - TAXATEURS

Geldermalsen



Van Kessel & Hypotheken
Tijd voor een frisse blik op hypotheeken

Geldermalsen - Culemborg