



## Van der Meydestraat 14 BG, 3039 TH Rotterdam

Vraagprijs € 425.000,- k.k.

Van Kleef NVM Makelaars B.V.  
Sint-Jobsweg 30 k  
3024 EJ, ROTTERDAM  
Tel: 010-8208555  
E-mail: [info@vankleefmakelaars.nl](mailto:info@vankleefmakelaars.nl)  
[www.vankleefmakelaars.nl](http://www.vankleefmakelaars.nl)





## Omschrijving

Wonen met een riante zonnige tuin in het geliefde Blijdorp? Deze moderne en sfeervolle instapklare 3-kamer benedenwoning aan de Van der Meydestraat 14 BG combineert licht, ruimte en comfort met een diepe achtertuin op het zonnige zuiden.

### Ligging en omgeving

De woning ligt in het populaire Blijdorp: een groene en levendige wijk op korte afstand van het centrum van Rotterdam. Rotterdam Centraal Station is binnen enkele minuten fietsen en ook lopend goed te bereiken. Ook de uitvalswegen richting Amsterdam, Utrecht en Den Haag zijn snel toegankelijk. De RandstadRail-halte Blijdorp ligt om de hoek.

In de directe omgeving vind je een gevarieerd aanbod aan winkels, speciaalzaken en gezellige horecagelegenheden. Voor koffie of lunch kun je terecht bij Sajoer, kaas haal je bij Het Kaaspaleis en voor een diner of borrel zijn onder andere La Pizza en Walsjerot populaire adressen. Daarnaast liggen Diergaarde Blijdorp en het groene Vroesenpark op loopafstand. De combinatie van rust, groen en stedelijke voorzieningen maakt deze locatie bijzonder aantrekkelijk.

### Indeling

Afgesloten portiek met bellentableau en brievenbussen. Entree via de voordeur naar de hal, die toegang geeft tot de woon-/eetkamer, slaapkamers, inloopkast, badkamer en het separate toilet.

De ruime woonkamer valt direct op door de grote raampartijen en de prettige lichtinval. De houten vloer en strak gestuukte wanden zorgen voor een warme, moderne uitstraling. Er is meer dan voldoende ruimte voor zowel een comfortabele zithoek als een royale eethoek.

Aan de voorzijde bevindt zich de open keuken, uitgevoerd in een eigentijdse stijl met witte keukenkasten, grote lades en een antracietkleurig stenen werkblad. De keuken is voorzien van diverse inbouwapparatuur, waaronder een inductiekookplaat, vaatwasser, oven, stoomoven en een koel-/vriescombinatie. Aan de zijkant is een praktische ontbijtbar gerealiseerd met zitruimte voor twee à drie personen.

De slaapkamer aan de achterzijde is licht en heeft via een deur directe toegang tot de tuin. Er is voldoende ruimte voor een groot bed en een royale kastenwand. De tweede slaapkamer aan de voorzijde is eveneens ruim en uitstekend geschikt als logeer-, kinder- of werkkamer.

De moderne badkamer is afgewerkt met grote grijze wand- en vloertegels en beschikt over een inloopdouche met regendouche en handdouche, een designradiator en een wastafelmeubel met spiegel. Het toilet bevindt zich separaat.

### Tuin

De diepe achtertuin op het zonnige zuiden is een absoluut pluspunt. Hier geniet je vrijwel de hele dag van de zon en is er volop ruimte voor meerdere zithoeken, groen of lange zomeravonden buiten. Dankzij de veranda kun je ook bij minder weer comfortabel buiten zitten.

### Bijzonderheden

Gelegen op eigen grond

Verwarming en warm water via cv-combiketel (2021)

De woning is volledig voorzien van dubbele beglazing

Actieve VvE, bijdrage circa 190,15 per maand

**Van Kleef NVM Makelaars B.V.**

Sint-Jobsweg 30 k

3024 EJ, ROTTERDAM

Tel: 010-8208555

E-mail: [info@vankleefmakelaars.nl](mailto:info@vankleefmakelaars.nl)

[www.vankleefmakelaars.nl](http://www.vankleefmakelaars.nl)





In de koopakte zullen een ouderdoms-, funderings- en opkoopbeschermingsclausule worden opgenomen.

Na bezichtiging kunt u bij interesse via Move een bod uitbrengen. Dit is een hulpmiddel om u te ondersteunen bij het formuleren van uw bod; uw bod is niet zichtbaar op de site en wordt rechtstreeks verzonden naar Van Kleef NVM Makelaars.

Wilt u eerst een preview van deze woning? Op Funda is een video beschikbaar om een eerste indruk te krijgen (geen slideshow).

Van Kleef NVM Makelaars is de NVM-makelaar van de verkoper. Wij adviseren u uw eigen NVM-makelaar in te schakelen om uw belangen te behartigen bij de aankoop van deze woning.

Deze informatie is met de nodige zorgvuldigheid samengesteld. Desondanks wordt geen aansprakelijkheid aanvaard voor eventuele onvolledigheden of onjuistheden. Alle opgegeven maten en oppervlakten zijn indicatief.

**Van Kleef NVM Makelaars B.V.**  
Sint-Jobsweg 30 k  
3024 EJ, ROTTERDAM  
Tel: 010-8208555  
E-mail: [info@vankleefmakelaars.nl](mailto:info@vankleefmakelaars.nl)  
[www.vankleefmakelaars.nl](http://www.vankleefmakelaars.nl)





## Kenmerken

Vraagprijs	: € 425.000,00
Soort	: Appartement
Open portiek	: Nee
Aantal kamers	: 3 kamers waarvan 2 slaapkamer(s)
Inhoud woning	: 231 m <sup>3</sup>
Gebruiksoppervlakte woonfunctie	: 62 m <sup>2</sup>
Soort appartement	: Benedenwoning
Bouwjaar	: 1932
Ligging	: Aan rustige weg, in woonwijk
Tuin	: Achtertuin
Hoofdtuin	: Achtertuin 72 m <sup>2</sup>
Garage	: Geen garage
Energielabel	: D
Verwarming	: C.V.-Ketel
Isolatie	: Dubbel glas
Voorzieningen	: Natuurlijke ventilatie
C.V.-ketel	: hr (Gas gestookt combiketel uit 2021, eigendom)

## Locatie

Van der Meydestraat 14 BG  
3039 TH ROTTERDAM



Van Kleef NVM Makelaars B.V.  
Sint-Jobsweg 30 k  
3024 EJ, ROTTERDAM  
Tel: 010-8208555  
E-mail: [info@vankleefmakelaars.nl](mailto:info@vankleefmakelaars.nl)  
[www.vankleefmakelaars.nl](http://www.vankleefmakelaars.nl)



## Foto's

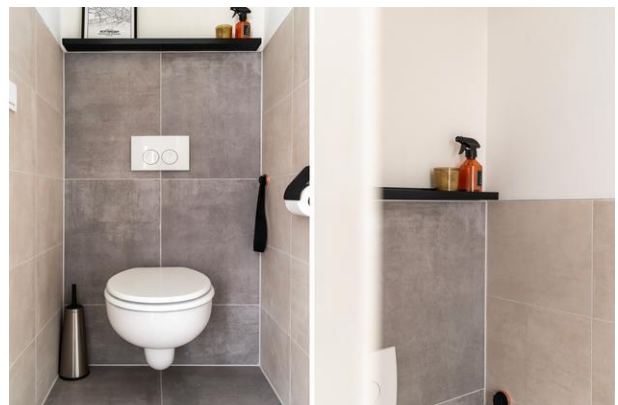

## Foto's

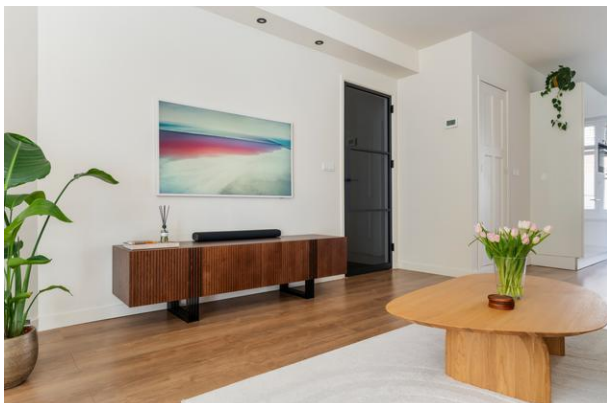

## Foto's



## Foto's



## Foto's

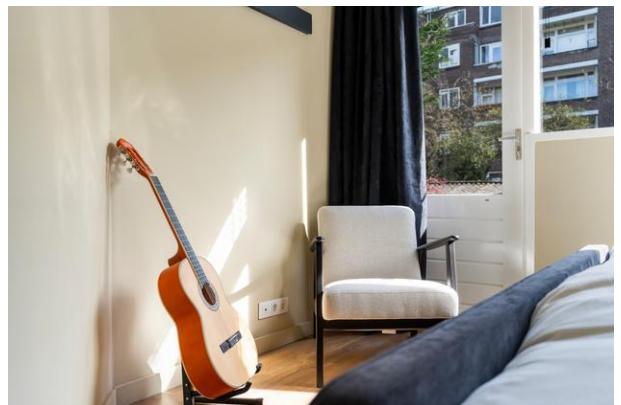
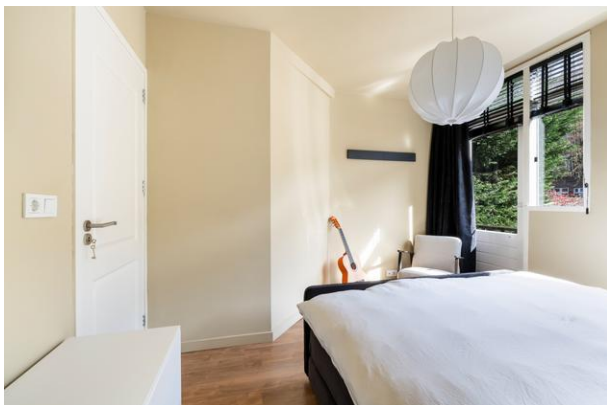

## Foto's



## Foto's



## Foto's



# Plattegrond

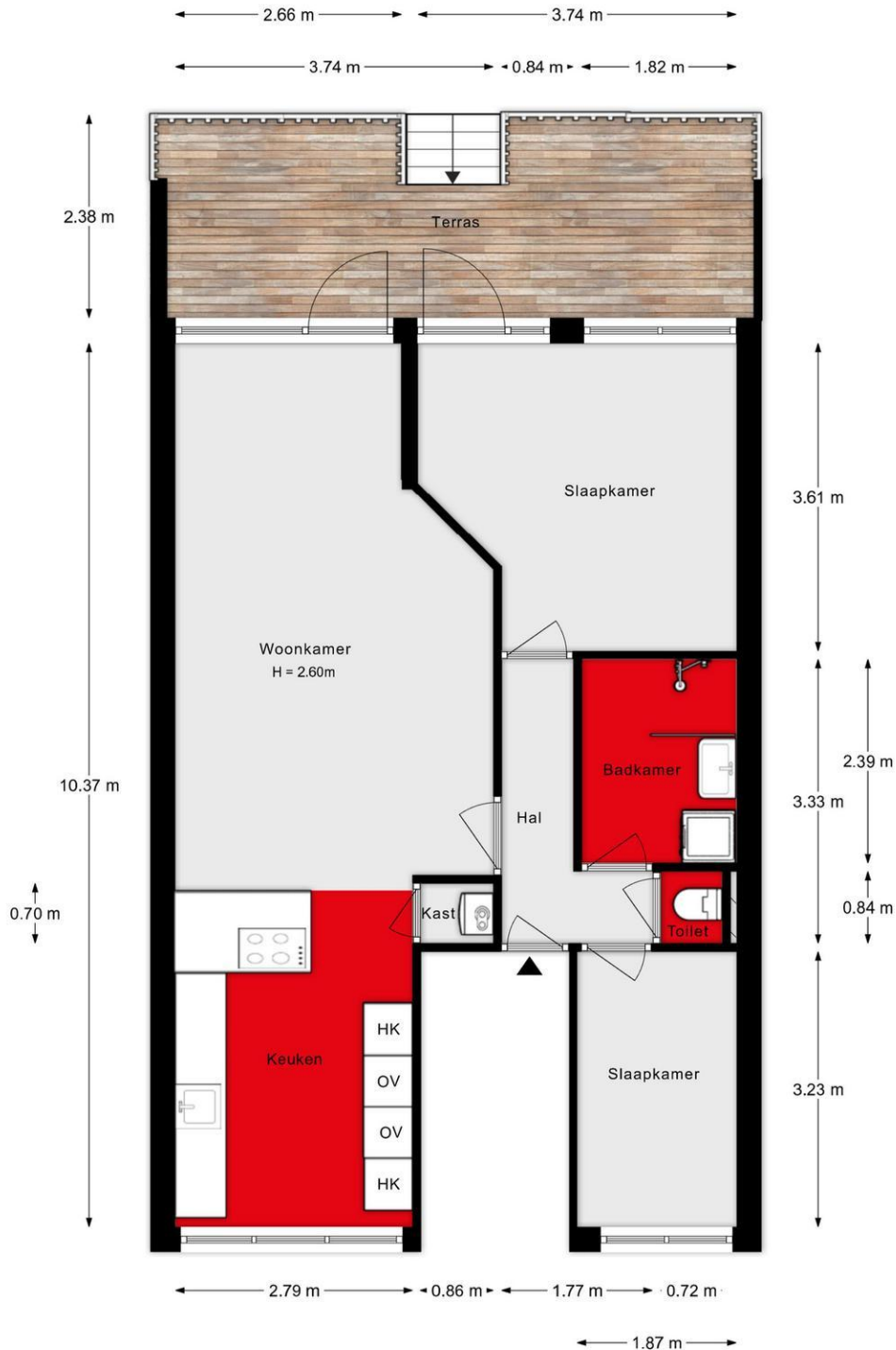

Aan de plattegronden kunnen geen rechten worden ontleend.

# Plattegrond

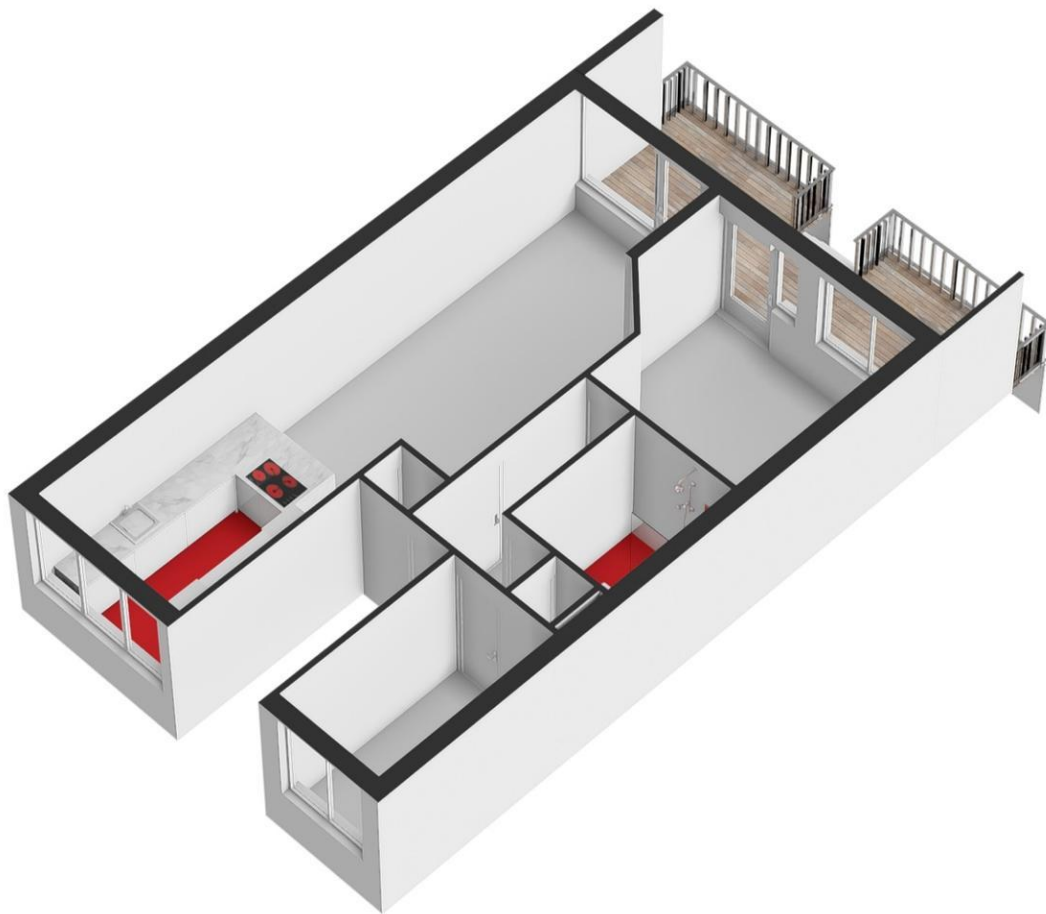

# Plattegrond



Aan de plattegronden kunnen geen rechten worden ontleend.

Van Kleef NVM Makelaars B.V.  
Sint-Jobsweg 30 k  
3024 EJ, ROTTERDAM  
Tel: 010-8208555  
E-mail: [info@vankleefmakelaars.nl](mailto:info@vankleefmakelaars.nl)  
[www.vankleefmakelaars.nl](http://www.vankleefmakelaars.nl)

# Plattegrond

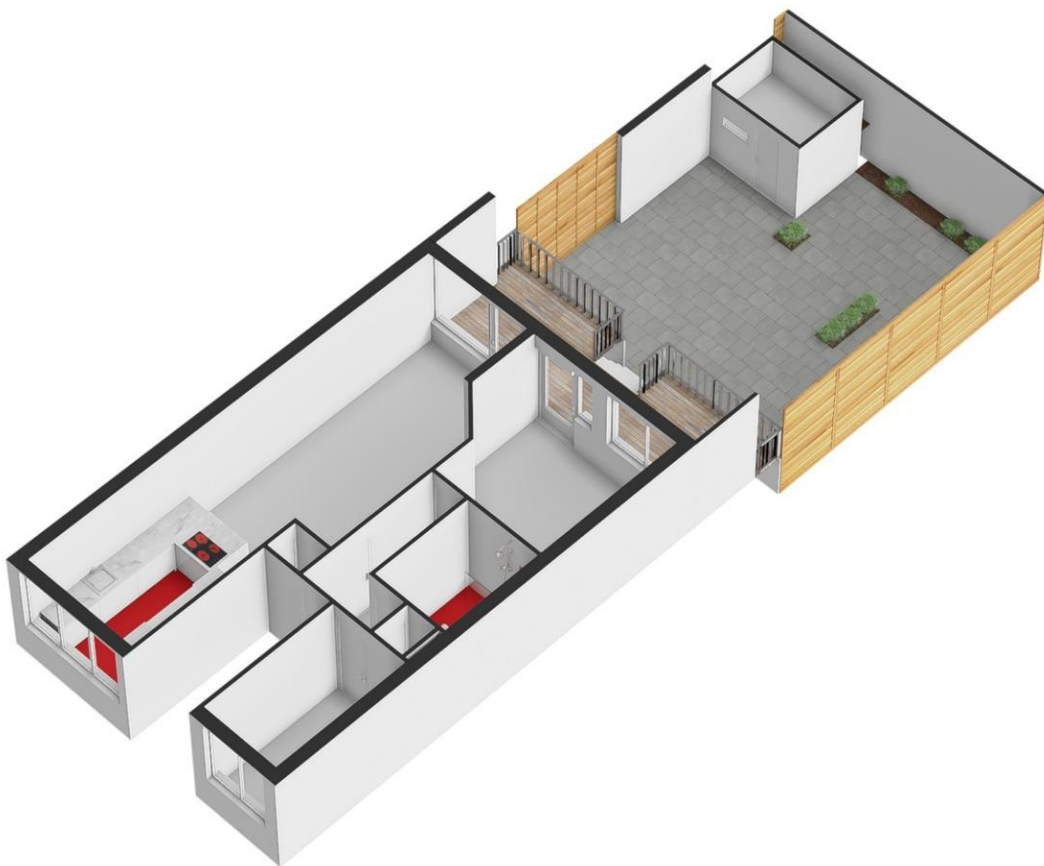

# Van Kleef NVM Makelaars

Wij hopen natuurlijk dat u in dit object de woning van uw dromen gevonden heeft!

Mocht dat niet het geval zijn, denkt u er dan eens aan Van Kleef NVM Makelaars in te schakelen als uw aankoopmakelaar! Wij kunnen u professioneel begeleiden bij het **aankopen** van uw nieuwe woning.

Om het wat makkelijker te maken, hebben wij drie aankooppakketten samengesteld, die u helpen uw doel te bereiken op de manier die u het meest aanstaat en die het best bij u past.

Er is al een aankoopdienst vanaf **€ 2.250,-** inclusief BTW! Kijk voor uitgebreide informatie op onze website [www.vankleefmakelaars.nl](http://www.vankleefmakelaars.nl).

De aankoop van uw nieuwe woning is één van de grootste beslissingen uit uw leven, die neemt u toch niet alleen? Overweegt u uw eigen woning te **verkopen** of wilt u een idee krijgen wat uw huidige woning waard is: nodig ons dan uit voor een **gratis** waardebepaling.

Tevens kunnen wij een passende financiering voor u verzorgen. Neem contact met ons op voor een vrijblijvend **hypotheekadvies!**

Tel 06-27008850 of mail naar [info@vankleefmakelaars.nl](mailto:info@vankleefmakelaars.nl)

## Verkoopinformatie

### Koopakte

Na overeenstemming zullen afspraken worden vastgelegd in een koopakte conform het model van de Nederlandse Vereniging van Makelaars (NVM).

### Rechtsgeldige koopovereenkomst pas ná ondertekening

Een mondelinge overeenstemming tussen de particuliere verkoper en de particuliere koper is niet rechtsgeldig. Met andere woorden: er is geen koop. Er is pas sprake van een rechtsgeldige koop als de particuliere verkoper en de particuliere koper de koopovereenkomst hebben ondertekend. Dit vloeit voort uit artikel 7:2 Burgerlijk Wetboek. Een bevestiging van de mondelinge overeenstemming per e-mail of een toegestuurd concept van de koopovereenkomst wordt overigens niet gezien als een 'ondertekende koopovereenkomst'.

### Ontbindende voorwaarde financiering

Ten behoeve van een eventueel opgenomen voorbehoud voor het verkrijgen van financiering hanteert Van Kleef NVM Makelaars een termijn van 6 weken waarbinnen op grond van deze voorwaarde ontbonden kan worden.

De NHG-kostengrens is per 1 januari 2026 naar € 470.000,-, de NHG-premie blijft 0,4%.

### Waarborgsom/bankgarantie

De koopovereenkomst vereist van de koper altijd een waarborgsom of bankgarantie ten bedrage van 10% van de koopsom. De koper krijgt hiertoe 6 weken om dit te regelen.

### Overdrachtsbelasting: verrekenen / vrijstelling

Indien een woning binnen een door de overheid vastgestelde periode 2 x van eigenaar wisselt, kan onder bepaalde omstandigheden minder of geen overdrachtsbelasting verschuldigd zijn. Indien dit het geval is, zal koper aan verkoper, gelijktijdig met betaling van de koopsom, het verschil uitkeren tussen enerzijds het bedrag dat aan overdrachtsbelasting verschuldigd zou zijn zonder vermindering van de heffingsgrondslag en anderzijds het werkelijk

**Van Kleef NVM Makelaars B.V.**

Sint-Jobsweg 30 k

3024 EJ, ROTTERDAM

Tel: 010-8208555

E-mail: [info@vankleefmakelaars.nl](mailto:info@vankleefmakelaars.nl)

[www.vankleefmakelaars.nl](http://www.vankleefmakelaars.nl)



aan overdrachtsbelasting verschuldigde bedrag. Dit betekent dat de koper te allen tijde met de volledige overdrachtsbelasting rekening dient te houden.

Er is een vrijstelling van de overdrachtsbelasting (0%) voor starters tussen 18 en 35 jaar, die niet eerder gebruik gemaakt hebben van de vrijstelling. Zij dienen de woning als hoofdvverblijf te gaan gebruiken en de woning mag niet duurder zijn dan € 555.000,-- per 1 januari 2026.

Kopers vanaf 35 jaar die de woning zelf gaan bewonen, betalen 2% overdrachtsbelasting.

Indien de woning niet als hoofdvverblijf gebruikt gaat worden is het tarief 8% van toepassing. Voor niet woningen geldt een tarief van 10,4%.

### **Opkoopbescherming**

In Rotterdam is er in sommige wijken een opkoopbescherming voor bepaalde woningen van toepassing. Dit betekent dat huizen die na 1 januari 2022 gekocht zijn, niet meer verhuurd mogen worden zonder vergunning. De opkoopbescherming geldt in 16 wijken in Rotterdam. En alleen voor woningen met een WOZ-waarde tot € 470.000.

Deze wijken vallen onder de bescherming: Bergpolder, Blijdorp, Bloemhof, Carnisse, Groot-IJsselmonde, Hillegersberg-Zuid, Hillesluis, Kralingen-Oost, Kralingen-West, Het Lage Land, Middelland, Nieuwe Westen, Oud-Charlois, Oud-Mathenesse, Rubroek en Tarwewijk.

Uitzonderingen: Met de opkoopbescherming mag een woning alleen nog verhuurd worden onder bepaalde voorwaarden. Bijvoorbeeld aan ouders, kinderen, broers of zussen. Of als de eigenaar van de woning langer op reis gaat. Hiervoor is dan een vergunning nodig.

### **Woonvergunning**

Op grond van de woningwet kunnen gemeenten een woonvergunning verplicht stellen. Deze verplichting kan ook worden gesteld aan kopers van woningen. Hierbij moet worden opgemerkt dat dit voornamelijk geldt voor de goedkopere koopwoningen. U kunt bij de betreffende gemeente navraag doen of een woonvergunning verplicht gesteld wordt en of er in dat geval bijzondere voorwaarden zijn waar u aan moet voldoen. Mocht dit laatste het geval zijn, kunt u in de onderhandeling de ontbindende voorwaarden opnemen voor het verkrijgen van een woonvergunning. Van Kleef NVM Makelaars hanteert in dat geval een termijn van 6 weken vanaf het moment van overeenstemming om dit te regelen.

### **Voorbehouden**

Deze informatie is door ons met de nodige zorgvuldigheid samengesteld. Onzerzijds wordt echter geen enkele aansprakelijkheid aanvaard voor enige onvolledigheid, onjuistheid of anderszins, dan wel de gevolgen daarvan. Alle opgegeven maten en oppervlakten zijn indicatief.

### **Meldingsplicht verkoper**

De verkoper heeft een meldingsplicht. De koper mag daarom verwachten dat de informatie die door de verkoper wordt verstrekt correct is. Er moet altijd melding worden gemaakt van eventuele gebreken en bijzondere omstandigheden.

### **Onderzoeksplicht**

De koper heeft zijn eigen onderzoeksplicht. Dit betekent dat de koper zelf onderzoek dient te verrichten naar de diverse zaken die van belang zijn bij het nemen van de juiste koopbeslissing. Wij noemen: de bouwtechnische staat van de woning, eventuele rechten en plichten die op de woning of perceel rusten (ook wel erfdienstbaarheden of kwalitatieve rechten/plichten genoemd), milieufactoren, omgevingsfactoren, (toekomstige) bestemmingsplannen

**Van Kleef NVM Makelaars B.V.**

Sint-Jobsweg 30 k

3024 EJ, ROTTERDAM

Tel: 010-8208555

E-mail: [info@vankleefmakelaars.nl](mailto:info@vankleefmakelaars.nl)

[www.vankleefmakelaars.nl](http://www.vankleefmakelaars.nl)



etc. Gezien de complexe materie, met name waar het uw onderzoeksplicht betreft, raden wij u aan een eigen NVM-makelaar in te schakelen en hem mee te nemen naar de bezichtiging(en).

### **Erfdienstbaarheden**

Indien er op de woning of het perceel erfdienstbaarheden, kwalitatieve verplichtingen en/of andere bedingen rusten, gaan ze over op de koper en worden ze als bijlage beschouwd bij de koopakte, meestal in de vorm van het eigendomsbewijs, ter beschikking gesteld.

### **Uitnodiging**

Alle door Van Kleef NVM Makelaars en verkoper verstrekte informatie moet uitsluitend gezien worden als een uitnodiging tot nader overleg dan wel tot het uitbrengen van een bod. Verkoper stelt uitdrukkelijk, dat een verkoop niet eerder tot stand komt, dan nadat niet alleen over de hoofdzaken (object en prijs) maar ook over alle details (zoals datum van aanvaarding, roerende zaken, ontbindende voorwaarden etc.) overeenstemming is bereikt.

### **Bijzondere bepalingen**

#### **Ouderdomsclausule**

Wanneer een woning ouder is, heeft de woning niet alle (technische) kenmerken van een nieuwbouwwoning. Door oudere bouwmaterialen en andere eisen in de bouwperiode kan het zijn dat een woning bijvoorbeeld minder goed geïsoleerd is dan een moderne woning. De ouderdomsclausule is bedoeld om de koper van een oudere woning erop te wijzen dat hij aan een oudere woning niet dezelfde eisen mag stellen als aan een nieuwe woning.

#### **Asbest**

In de onroerende zaken ouder dan 1 juli 1993 kunnen asbesthoudende stoffen/materialen aanwezig zijn. In het geval deze worden verwijderd dienen door koper die maatregelen en voorzieningen te worden getroffen die de wetgeving voorschrijft. Koper verklaart met deze wetgeving bekend te zijn en vrijwaart verkoper voor alle aansprakelijkheid die uit de aanwezigheid in en/of de verwijdering van asbest uit de desbetreffende onroerende zaken kan voortvloeien.

#### **Funderingsonderzoek**

Op de website van het Funderingsloket kunt u actuele informatie over funderingen vinden. Als potentiële koper is het verstandig om vooraf goed te onderzoeken in wat voor gebied de woning die u gaat bezichtigen staat. Op de funderingskaart van Rotterdam kunt u dit zien. Indien er funderingsonderzoek is verricht bij een woning dan is dit aangegeven middels een vierkantje op de kaart. Indien u op het vierkant klikt, komt er een link tevoorschijn. Zodra u op de link klikt, wordt automatisch het funderingsrapport dat aanwezig is geopend. Indien de woning niet voor komt op de kaart, is er geen informatie over de staat van de fundering beschikbaar. In dat geval moet u een afweging maken om zelf een funderingsonderzoek uit te laten voeren. Bij de ligging van de woning in een risico gebied zal er een funderingsclausule worden opgenomen in de koopakte.

#### **Niet bewoners-clausule**

Het kan zijn dat een verkoper niet (recent) in de woning gewoond heeft. Denk aan een erfgenaam of belegger. Als dit het geval is, kan de verkoper niet alles van de woning weten. Met name zaken die pas bij het bewonen aan het licht komen kan de verkoper dus ook niet melden. U als koper accepteert dat en dit wordt vastgelegd met deze clausule.

**Van Kleef NVM Makelaars B.V.**  
Sint-Jobsweg 30 k  
3024 EJ, ROTTERDAM  
Tel: 010-8208555  
E-mail: [info@vankleefmakelaars.nl](mailto:info@vankleefmakelaars.nl)  
[www.vankleefmakelaars.nl](http://www.vankleefmakelaars.nl)



**Toelichtingsclausule NEN2580**

De Meetinstructie is gebaseerd op de NEN2580. De Meetinstructie is bedoeld om een meer eenduidige manier van meten toe te passen voor het geven van een indicatie van de gebruiksoppervlakte. De Meetinstructie sluit verschillen in meetuitkomsten niet volledig uit, door bijvoorbeeld interpretatieverschillen, afrondingen of beperkingen bij het uitvoeren van de meting.

Van Kleef NVM Makelaars B.V.  
Sint-Jobsweg 30 k  
3024 EJ, ROTTERDAM  
Tel: 010-8208555  
E-mail: [info@vankleefmakelaars.nl](mailto:info@vankleefmakelaars.nl)  
[www.vankleefmakelaars.nl](http://www.vankleefmakelaars.nl)

