

De Lipizzaner 22
Dronten

5←12



JOUW VOLGENDE STAP?

Bieden vanaf prijs
€ 500.000,- k.k.



Bieden vanaf prijs:
€ 500.000,- k.k.



DE LIPIZZANER 22

Deze geschakelde 2-onder-1-kap woning heeft bijzonder veel te bieden. Niet alleen beschik je hier over een bad- en slaapkamer op de begane grond, maar de woning is ook nog eens volledig instapklaar. De woning is flink verduurzaamd, middels een thuisaccu, 22 zonnepanelen, na-isolatie en een warmtepomp. De woning is gelegen in de geliefde Manegewijk, in een rustige straat met uitsluitend bestemmingsverkeer en biedt aan de voorzijde vrij uitzicht over openbaar groen. Om het geheel compleet te maken heb je 2 parkeerplaatsen op eigen terrein en een grote garage tot je beschikking.

Type woning

geschakelde 2-onder-1-kapwoning

Woonoppervlakte

126 m²

Perceeloppervlakte

299 m²

Slaapkamers

3

Bouwjaar

1992

Inhoud

561 m³

Energie label

A+++

Tuinligging

zuid

Soort garage

aangebouwd steen

Verwarming

vloerverwarming
gedeeltelijk,
warmtepomp

Isolatie

dakisolatie, muurisolatie,
vloerisolatie, volledig
geïsoleerd

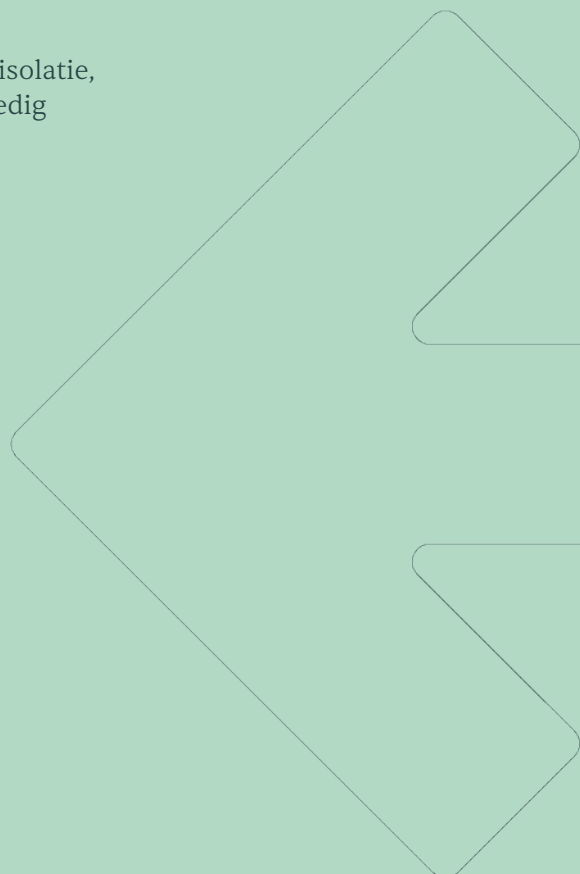

BEGANE GROND

Binnenkomst in de hal, waar je de meterkast, een praktische trapkast, de toegang tot de living, de toiletruimte, de badkamer, de slaapkamer en de doorgang naar de garage aantreft.

In de hal ervaar je direct de sfeer van de gehele woning: sfeervol en perfect afgewerkt! Bij binnenkomst in de living vallen direct de maatvoering en het vele daglicht op. De woonkamer biedt alle ruimte voor het plaatsen van diverse meubels en is voorzien van een pvc-vloer met vloerverwarming en een pelletkachel. Vanuit de zithoek geniet je van het vrije, groene uitzicht aan de voorzijde, wat zorgt voor een ruimtelijk gevoel. De woonkamer is af te sluiten met en-suite deuren in grijs staal en glas.

De keuken en eethoek staan in open verbinding. De keuken is uitgevoerd in een rechte opstelling en de fronten inclusief het werkblad zijn zeer recent vernieuwd. De inbouwapparatuur bestaat uit een koelkast, oven, vaatwasser, 4-pits inductiekookplaat en een zwarte afzuigschouw. Vanuit de keuken is er toegang tot de tuin.

De slaapkamer op de begane grond is royaal en tuingericht; hier word je iedere ochtend rustig wakker. De slaapkamer is voorzien van dezelfde pvc-vloer met vloerverwarming als de rest van de begane grond en beschikt over een royale vaste kast. De aangrenzende badkamer is betegeld in aardetinten en ingericht met een douchehoek, een wastafel met meubel en een wandkast. Het toilet bevindt zich separaat en is uitgevoerd met een zwevend toilet en een wasmeubel.

De garage, bereikbaar vanuit de hal, heeft een lengte van circa 11 meter en biedt diverse gebruiksmogelijkheden. Je beschikt hier over een elektrische deur, elektra-aansluitingen, water, een betonvloer en een deur naar de tuin.

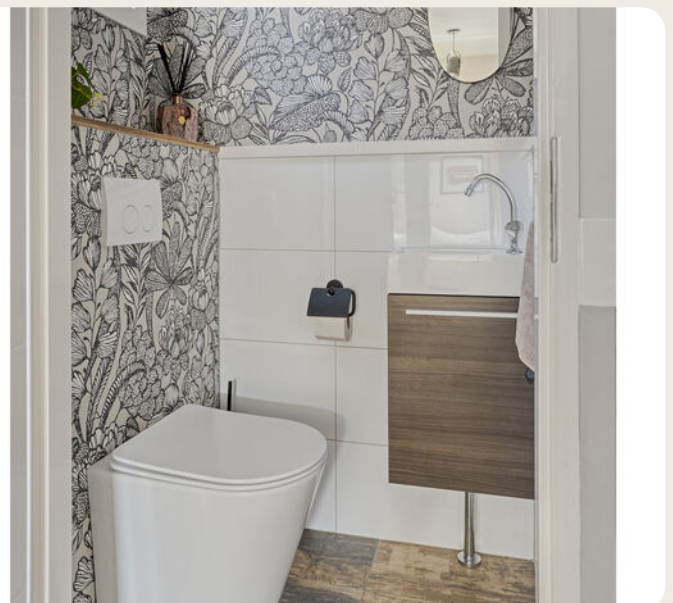

Veel daglichttoetreding



Sfeervolle pelletkachel



En-suite deuren



Ruime woonkeuken



Tuingerichte, royale slaapkamer



Moderne badkamer

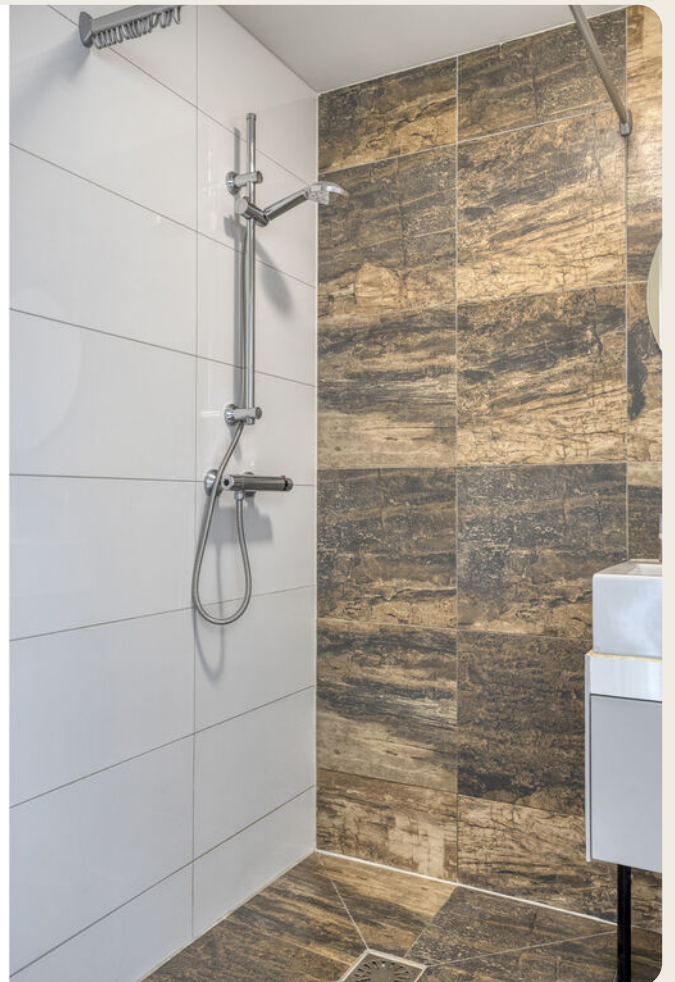

1E VERDIEPING & VLIERING

1e Verdieping:

De trap is afgewerkt met dezelfde pvc-vloer als de begane grond. Vanaf de overloop zijn de 2 slaapkamers, de berging en de vliering bereikbaar middels een luik met vlizotrap. Beide slaapkamers zijn ruim en liggen over de gehele breedte van de woning. Daarnaast bieden ze dankzij de vaste kasten en knieschotten veel bergruimte. De slaapkamer aan de achterzijde beschikt over een wastafel. De plafonds zijn voorzien van een spanplafond, wat zorgt voor een rustige en strakke uitstraling. De kamers worden verwarmd via lage temperatuurradiatoren.

De berging biedt voldoende ruimte om de was te drogen en hier bevinden zich tevens de aansluitingen voor de was- en droogapparatuur. Daarnaast tref je hier de mv-unit en de warmtepomp. De gehele verdieping is voorzien van een lichtgrijze vinylvloer.

Vliering:

Maak gemakkelijk gebruik van het luik met vlizotrap en je bereikt de royale vliering, waar je seizoensspullen kunt opslaan.



Ruime slaapkamers



Met grote raampartijen



Berging op verdieping



De garage heeft een lengte van circa 11 meter en biedt diverse gebruiksmogelijkheden!





BIJZONDERHEDEN

- * Deze woning heeft energielabel A+++
- * Gasloze woning
- * Voorzien van kunststof gevelbekleding
- * Voorzien van elektrische rolluiken en elektrisch zonnescherm
- * Zeer nette woning met bad- en slaapkamer beneden
- * Voorzien van een garage en ruime oprit
- * Gelegen op een prachtig plekje met vrij, groen uitzicht
- * Aanvaarding in overleg

TUIN

In deze tuin hoef je letterlijk niets meer te doen! De tuin is fraai en verzorgd aangelegd. Hier plaats je eenvoudig een comfortabele loungeset en geniet je volop van de zon dankzij de ligging op het zuiden. Met kunstgras en stroken beplanting is er een prettige hoeveelheid groen aanwezig met weinig onderhoud.

Achter in de tuin bevindt zich een in 2019 geplaatste overkapping met aansluitend een royale berging, voorzien van twee dubbele openslaande deuren. Ideaal voor wie hier een motor of groot gereedschap wil stallen.

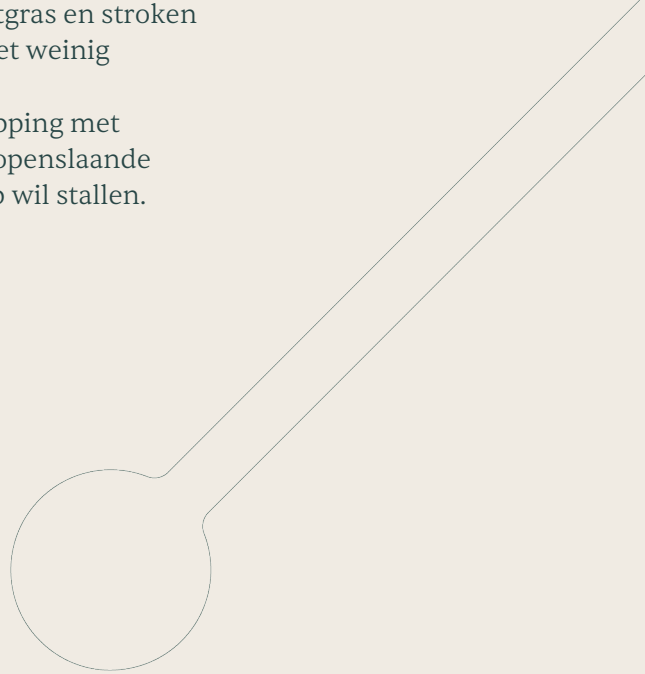

Verzorgd aangelegde tuin



Sfeervolle overkapping





ZIE JE HET AL VOOR JE?

Jouw eigen woning. Misschien voelt het nog spannend en nieuw of ben je al lang aan de gedachte gewend. In welk moment je ook zit, het moet goed voelen. Van het moment dat je de sleutel omdraait tot het moment dat je de deur achter je dichttrekt. Want dit kan weleens jouw nieuwe thuis zijn...

☎ 0321 - 386 286 📞 06 - 440 106 46

Direct een bod doen

Laat het ons direct weten als je enthousiast bent. Je mag ons bellen of mailen met jouw bod.

Er kan vaak meer dan je denkt

Is de woning het nog niet helemaal of twijfel je ergens over? Laat het ons weten. Met onze bouwkundige achtergrond zien we snel of jouw wensen haalbaar zijn. En mocht dat niet lukken voor deze woning, dan zoeken we uiteraard samen verder naar een woning die wél helemaal past.

5VOOR12

PLATTEGROND

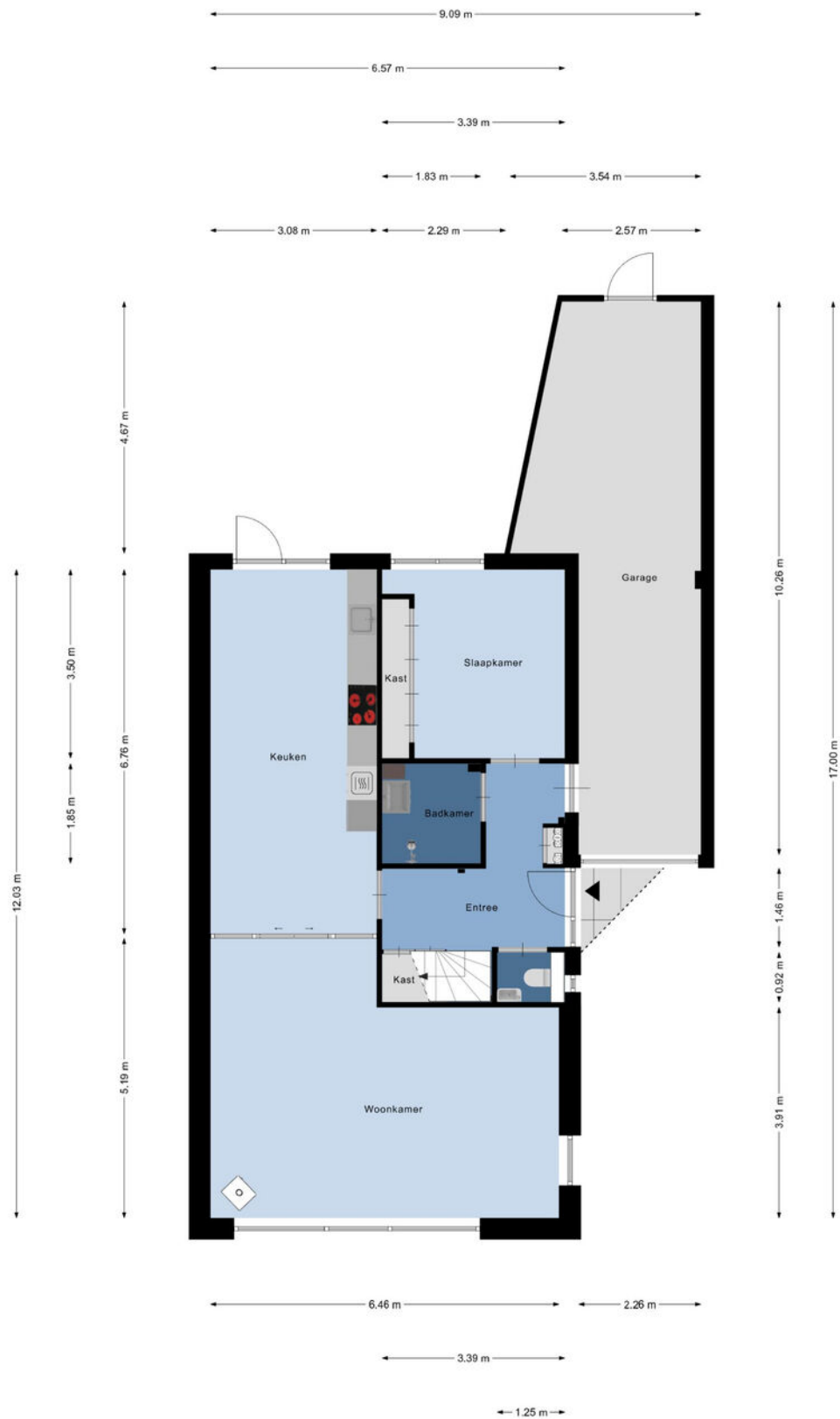

Aan de plattegronden kunnen geen rechten worden ontleend
 © Zibber www.zibber.nl

PLATTEGROND



Aan de plattegronden kunnen geen rechten worden ontleend
 © Zibber www.zibber.nl

PLATTEGROND

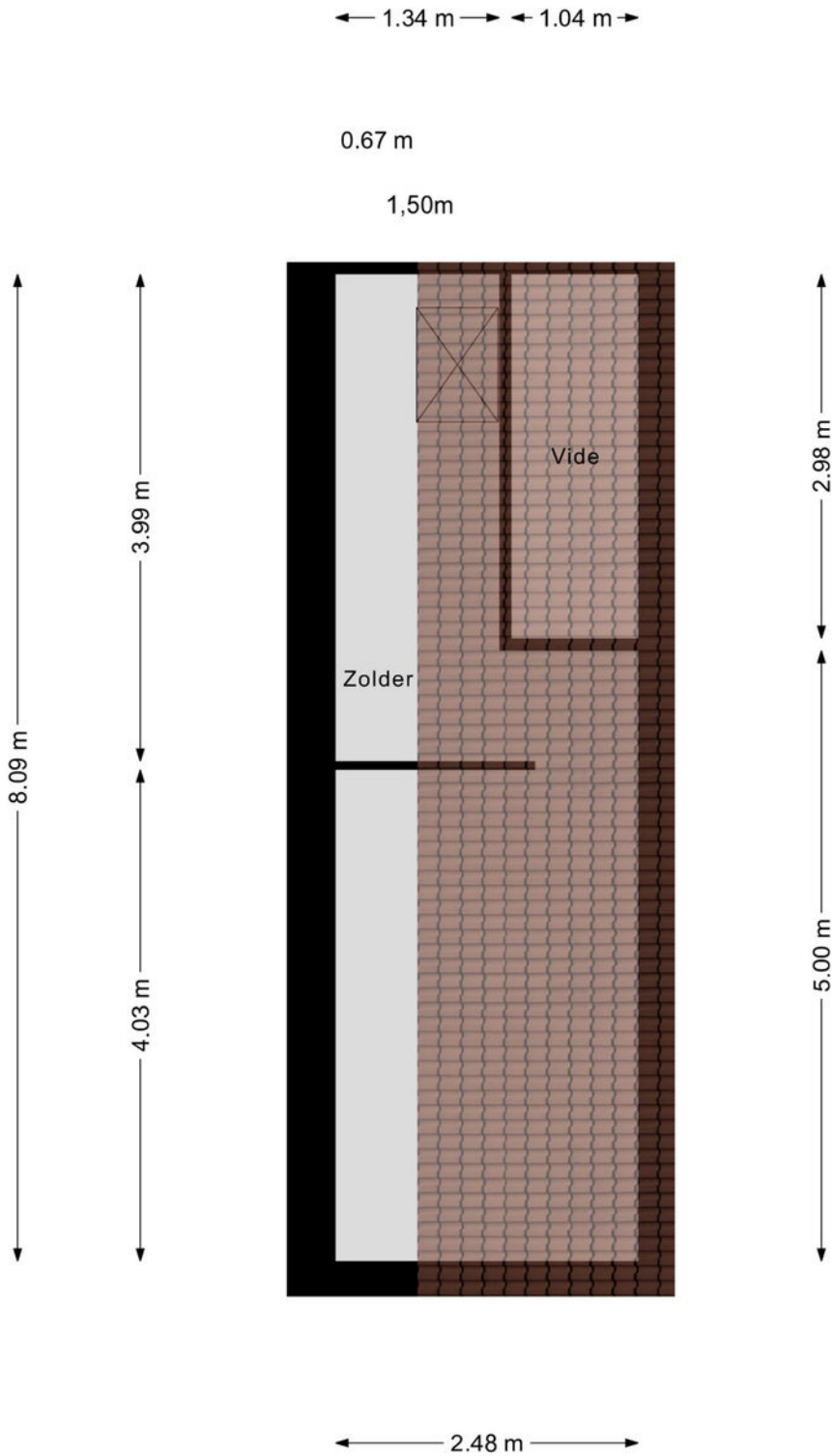

Aan de plattegronden kunnen geen rechten worden ontleend
© Zibber www.zibber.nl

PLATTEGROND

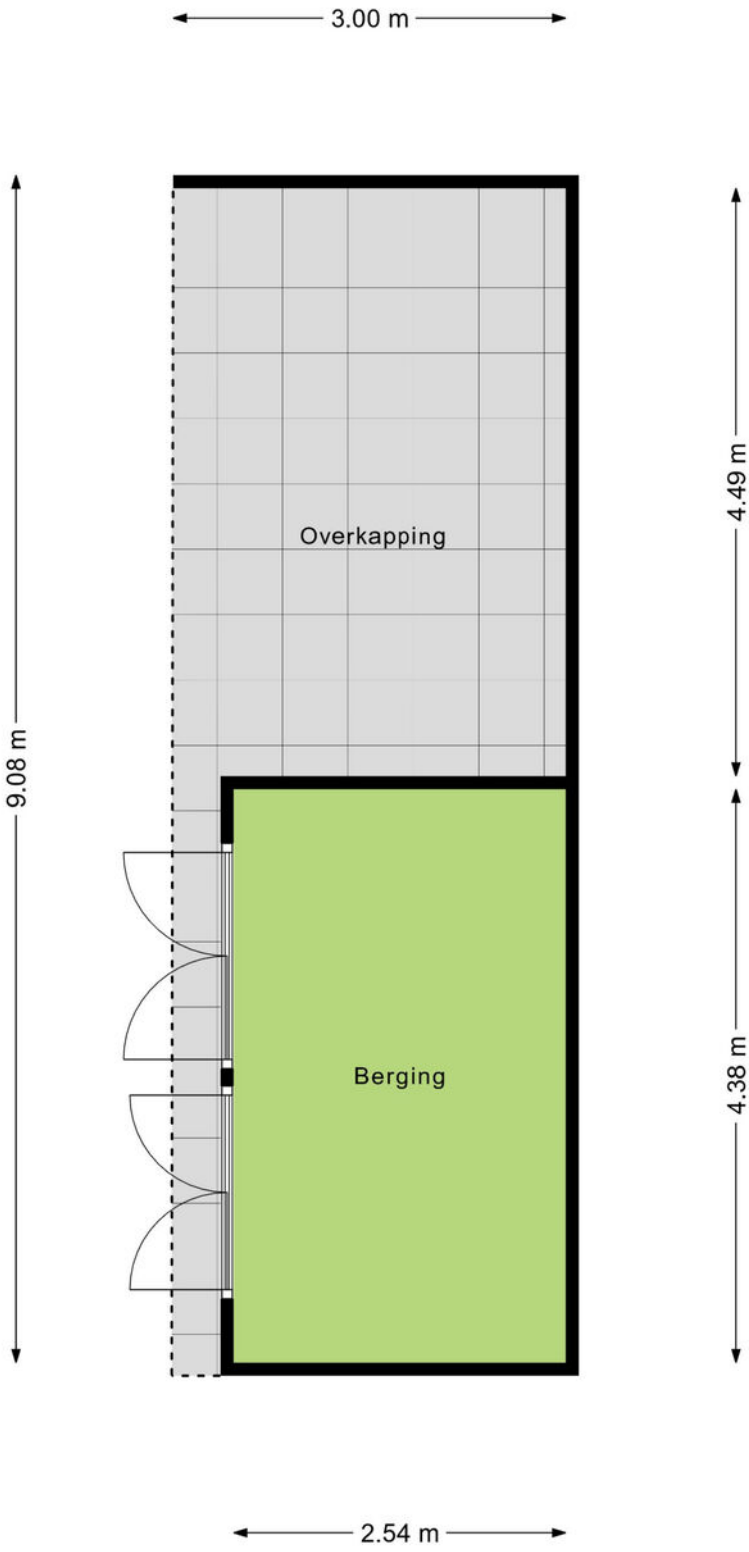

Aan de plattegronden kunnen geen rechten worden ontleend
© Zibber www.zibber.nl

KADASTRALE KAART

Kadastrale kaart

Uw referentie: ---



0 5 10 15 20 25m

12345	Deze kaart is noordgericht	Schaal 1: 500	
25	Perceelnummer	Kadastrale gemeente Dronten	
—	Huisnummer	Sectie A	
—	Vastgestelde kadastrale grens	Perceel 4712	
—	Voorlopige kadastrale grens		
—	Administratieve kadastrale grens		
—	Bebouwing		

Voor een eensluitend uittreksel, geleverd op 10 maart 2026
De bewaarder van het kadaster en de openbare registers

Aan dit uittreksel kunnen geen betrouwbare maten worden ontleend.
De Dienst voor het kadaster en de openbare registers behoudt zich de intellectuele eigendomsrechten voor, waaronder het auteursrecht en het databankenrecht.

LIJST VAN ZAKEN

Beschrijving	Blijft achter	Gaat mee	Ter overname
Woning - Interieur			
(Voorzet) openhaard met toebehoren	X		
Verlichting, te weten			
- inbouwspots/dimmers	X		
- opbouwspots/armaturen/lampen/ dimmers		X	
- losse (hang)lampen		X	
- Plafondventilator slaapkamer begane grond	X		
(Losse)kasten, legplanken, te weten			
- Vaste kasten, legplanken in meterkast, garderobe/schoenenrek in trapkast	X		
- Overige, losstaande kasten		X	
Raamdecoratie/zonwering binnen, te weten			
- gordijnrails	X		
- gordijnen	X		
- rolgordijnen	X		
- (losse) horren/rolhorren	X		
- Houten raambekleding slaapkamers boven	X		
Vloerdecoratie, te weten			
- PVC	X		
- Vinyl	X		
Overig, te weten			
- Spiegel overloop 1e verdieping		X	
- Spiegel slaapkamer begane grond	X		
- Houten kapstok slaapkamer begane grond		X	
- Wastafel met eiken wandplank slaapkamer boven	X		
Woning - Keuken			
Keukenblok (met bovenkasten)	X		

LIJST VAN ZAKEN

Beschrijving	Blijft achter	Gaat mee	Ter overname
Keuken (inbouw)apparatuur, te weten			
- kookplaat	X		
- afzuigkap	X		
- oven	X		
- koelkast	X		
- vaatwasser	X		
Keukenaccessoires, te weten			
- Rekjes in keuken (vastgemaakt aan wand)	X		
- Lepelrek		X	
Woning - Sanitair/sauna			
Toilet met de volgende toebehoren			
- toilet	X		
- toiletrolhouder	X		
- toiletborstel(houder)	X		
- fontein	X		
- Overige, vaste accessoires	X		
Badkamer met de volgende toebehoren			
- douche (cabine/scherm)	X		
- wastafel	X		
- wastafelmeubel	X		
- toiletkast	X		
Woning - Exterieur/installaties/veiligheid/energiebesparing			
Brievenbus	X		
(Voordeur)bel	X		
Alarminstallatie	X		
(Veiligheids)sloten en overige inbraakpreventie	X		
Rookmelders	X		
(Klok)thermostaat	X		
Rolluiken	X		
Zonwering buiten	X		

LIJST VAN ZAKEN

Beschrijving	Blijft achter	Gaat mee	Ter overname
Telefoonaansluiting/ internetaansluiting	X		
Zonnepanelen	X		
Warmwatervoorziening, te weten			
- Warmtepomp	X		
- Thuisaccu	X		
Tuin - Inrichting			
Tuinaanleg/bestrating	X		
Bepanting	X		
Geveldecoratie met vogels + beelden voortuin		X	
Tuin - Verlichting/installaties			
Buitenverlichting	X		
Tijd- of schemerschakelaar/ bewegingsmelder	X		
Tuin - Bebouwing			
Tuinhuus/buitenberging	X		
Kasten/werkbank in tuinhuus/ berging	X		
Werkbankje garage		X	
Planten in potten + wanddecoratie bij voordeur	X		
Tuin - Overig			
Overige tuin, te weten			
- vlaggenmast(houder)	X		
- Kastombouw containers, reservetegels buitenterras/sanitair	X		
- Regenton, houtkorrels pelletkachel	X		

VRAGENLIJST

Vraag

Antwoord

Bijzonderheden 1 A.

Zijn er nadat u het perceel in eigendom hebt gekregen nog andere, eventuele aanvullende notariële of onderhandse akten opgesteld met betrekking tot het perceel?

Nee

Zo ja, welke?

Bijzonderheden 1 B.

Zijn er mondelinge of schriftelijke afspraken gemaakt over aangrenzende percelen? (Denk hierbij aan regelingen voor het gebruik van een poort, schuur, garage, tuin, overeenkomsten met meerdere burens, toezeggingen, erfafscheidingen.)

Nee

Zo ja, welke zijn dat?

Bijzonderheden 1 C.

Wijken de huidige terreinafscheidingen af van de kadastrale eigendomsgrenzen? (Denk hierbij ook aan strookjes grond van de gemeente die u in gebruik heeft, of grond van u die gebruikt wordt door de burens.)

Nee

Zo ja, waaruit bestaat die afwijking?

Bijzonderheden 1 D.

Is een gedeelte van de woning, schuur, garage of schutting gebouwd op grond van de burens of andersom?

Nee

Zo ja, graag nader toelichten:

Bijzonderheden 1 E.

Heeft u grond van derden in gebruik?

Nee

Zo ja, welke grond?

Bijzonderheden 1 F.

VRAGENLIJST

Vraag	Antwoord
Rusten er 'bijzondere lasten en beperkingen' op de woning en/of het perceel? (Bijzondere lasten en beperkingen kunnen privaatrechtelijke beperkingen zijn zoals (lijdende) erfdienstbaarheden (bijvoorbeeld een recht van overpad), kwalitatieve verplichtingen, kettingbedingen, vruchtgebruik, voorkeursrecht (bijvoorbeeld een eerste recht van koop), opstalrecht, erfpacht, huurkoop. Het kan ook gaan om publiekrechtelijke beperkingen zoals een aanschrijving van de gemeente in het kader van een illegale verbouwing)	Ja
Zo ja, welke?	De voor de Gemeente Dronten gebruikelijke, waaronder de verplichting een parkeerplaats op eigen terrein aan te houden. Zie eigendomsbewijs
Bijzonderheden 1 G.	
Is de Wet voorkeursrecht gemeenten van toepassing?	Nee
Bijzonderheden 1 H.	
Is er een anti-speculatiebeding en/of zelfbewoningsplicht van toepassing op de woning?	Nee
Zo ja, hoe lang nog?	
Bijzonderheden 1 I.	
Is er sprake van een beschermd stads- of dorpsgezicht of loopt er een procedure tot aanwijzing daartoe?	Nee
Is er sprake van een gemeentelijk-, provinciaal-of rijksmonument of loopt er een procedure tot aanwijzing daartoe?	Nee
Is er volgens het bestemmingsplan sprake van een beeldbepalend of karakteristiek object?	Nee
Bijzonderheden 1 J.	

VRAGENLIJST

Vraag

Antwoord

Is er sprake (geweest) van ruilverkaveling?

Nee

Zo ja, moet u hiervoor ruilverkavelingsrente betalen?

Zo ja, hoeveel en voor hoe lang?
Bedrag:

Duur:

Bijzonderheden 1 K.

Is er sprake van onteigening?

Nee

Bijzonderheden 1 L.

Is de woning of de grond geheel of gedeeltelijk verhuurd of bij anderen in gebruik?

Nee

Zo ja: Is er een huurcontract/
gebruiksovereenkomst?

Indien er geen contract of overeenkomst is, beschrijf hieronder wat (mondeling) met de huurder/
gebruiker is afgesproken:

Welk gedeelte is verhuurd/ in gebruik
gegeven?

Welke delen vallen onder gezamenlijk
gebruik?

Welke zaken zijn van de huurder en
mag hij verwijderen bij ontruiming?
(Bijvoorbeeld geiser, keuken, lampen.)

Heeft de huurder een waarborgsom
gestort?

Zo ja, hoeveel?

Heeft u nog andere afspraken met de
huurders gemaakt?

Zo ja, welke?

Bijzonderheden 1 M.

VRAGENLIJST

Vraag

Antwoord

Is er over de woning een geschil/ procedures gaande, al dan niet bij de rechter, huurcommissie of een andere instantie?(bijvoorbeeld onteigening/kwesties met burens, zoals erfdienstbaarheden, recht van overpad, erfafscheidingen e.d.)

Nee

Zo ja, welke is/zijn dat?

Bijzonderheden 1 N.

Is er bezwaar gemaakt tegen de waardebeschikking WOZ?

Nee

Zo ja, toelichting:

Bijzonderheden 1 O.

Zijn er door de overheid of nutsbedrijven verbeteringen of herstellingen voorgeschreven of aangekondigd die nog niet naar behoren zijn uitgevoerd?

Nee

Zo ja, welke?

Bijzonderheden 1 P.

Zijn er in het verleden subsidies of premies verstrekt die bij verkoop van de woning voor een deel kunnen worden teruggevorderd?

Nee

Zo ja, welke?

Bijzonderheden 1 Q.

Is de woning onbewoonbaar verklaard of in het verleden ooit onbewoonbaar verklaard geweest?

Nee

Zo ja, waarom?

Bijzonderheden 1 R.

VRAGENLIJST

Vraag	Antwoord
Is er bij verkoop sprake van een omzetbelastingheffing? (Bijvoorbeeld omdat het een voormalig bedrijfsonroerendgoed is, of een woning met praktijkgedeelte, of omdat u pas ingrijpend verbouwd hebt.)	Nee
Zo ja, waarom?	
Bijzonderheden 1 S.	
Hoe gebruikt u de woning nu? (Bijvoorbeeld woning, praktijk, winkel, opslag)	Woning
Is dat gebruik volgens de gemeente toegestaan?	Ja
Zo nee, heeft de gemeente dit strijdige gebruik wel eens bij u aangekaart?	
Hoe heeft de gemeente dit strijdige gebruik bij u aangekaart?	
Gevels 2 A.	
Is er sprake (geweest) van vochtdoorslag of aanhoudend vochtige plekken op de gevels?	Nee
Zo ja, waar?	
Gevels 2 B.	
Zijn er (gerepareerde) scheuren/ beschadigingen in/aan de gevels aanwezig?	Nee
Zo ja, waar?	
Gevels 2 C.	
Zijn de gevels tijdens de bouw geïsoleerd?	Ja
Zo nee, zijn de gevels daarna (deels) geïsoleerd?	Ja
Zo ja, wanneer heeft de isolatie van de gevels plaatsgevonden en met welk isolatiemateriaal?	2024, met schuim

VRAGENLIJST

Vraag	Antwoord
Heeft u een certificaat of bewijs van het na-isoleren?	Ja
Is er sprake van volledige isolatie?	Niet bekend
Zo nee, welke delen van de gevels zijn er niet geïsoleerd?	Volgens het energielabel, dat recent is opgenomen, is er sprake van volledige gevelisolatie. Zie voor verdere toelichting het energielabel in het Move dossier

Gevels 2 D.

Zijn de gevels ooit gereinigd?	Ja
Zo ja, volgens welke methode en wanneer?	In 2024 met water

Dak(en) 3 A.

Hoe oud zijn de daken ongeveer? Platte daken:	Garage en deel woning vermoedelijk origineel vanuit de bouw, overkapping 2019
Overige daken:	Origineel vanuit de bouw (1992)

Dak(en) 3 B.

Heeft u last van daklekkages (gehad)?	Ja
Zo ja, waar?	De loodaansluiting van het platte dak van de woning op de hemelwaterafvoer sloot niet goed aan, waardoor dit enkel een lekspoor op de buitengevel veroorzaakte. Hier is een dakdekker bij geweest die het lood weer goed heeft vastgemaakt. Dit is ca. 2/3 jaar geleden

Dak(en) 3 C.

Zijn er in het verleden gebreken geconstateerd aan de dakconstructie zoals scheve, doorbuigende, krakende, beschadigde en/of aangetaste dakdelen?	Nee
Zo ja, waar?	

Dak(en) 3 D.

Heeft u het dak al eens (gedeeltelijk) laten vernieuwen c.q. laten repareren?	Ja
Zo ja, welk (gedeelte van het) dak en waarom?	Zie vraag 3B

VRAGENLIJST

Vraag	Antwoord
Dak(en) 3 E.	
Is het dak tijdens de bouw geïsoleerd? Platte daken:	Ja
Overige daken:	Ja
Zo nee, is het dak daarna geïsoleerd? Platte daken:	Nee
Overige daken:	Ja
Zo ja, wanneer heeft de isolatie plaatsgevonden en met welk isolatiemateriaal?	2022 met kingspan/unilin
Heeft u een certificaat of bewijs van het na-isoleren?	Nee
Is er sprake van volledige isolatie? Platte daken:	Nee
Overige daken:	Niet bekend
Zo nee, welke delen zijn er niet geïsoleerd?	Volgens het energielabel, dat recent is opgenomen, is er wat betreft de woning sprake van volledige dakisolatie. Volgens ons is de garage voorzien van dakisolatie vanuit de bouw. De overkapping is niet geïsoleerd.
Dak(en) 3 F.	
Zijn de regenwaterafvoeren lek of verstopt?	Nee
Zo ja, toelichting:	
Dak(en) 3 G.	
Zijn de dakgoten lek of verstopt?	Nee
Zo ja, toelichting:	
Kozijnen, ramen en deuren 4 A.	
Van welk materiaal zijn de buitenkozijnen gemaakt? (bijvoorbeeld hout, kunststof of aluminium of een andersoortig materiaal)	Hout
Kozijnen, ramen en deuren 4 B.	

VRAGENLIJST

Vraag	Antwoord
Wanneer zijn de buitenkozijnen, ramen en deuren voor het laatst geschilderd?	2024 en 2026 (begane grond achterzijde, bij keuken. Deze kozijnen inclusief het glas zijn volledig vervangen en dit jaar geschilderd)
Is dit gebeurd door een erkend schildersbedrijf?	Nee
Zo ja, door wie?	
Kozijnen, ramen en deuren 4 C.	
Functioneren alle scharnieren en sloten?	Ja
Zo nee, toelichting:	
Kozijnen, ramen en deuren 4 D.	
Zijn voor alle afsluitbare deuren, ramen etc. sleutels aanwezig?	Ja
Zo nee, voor welke deuren, ramen etc. niet?	
Kozijnen, ramen en deuren 4 E.	
Is er sprake van isolerende beglazing?	Ja
Zo ja, welk type glas? (bijvoorbeeld HR, HR+, HR++ of HR+++; zie de glassponning waarin doorgaans staat vermeld welke type glas er is geplaatst)	HR++
Is er sprake van isolerende beglazing in de gehele woning?	Ja
Zo nee, welke ramen zijn niet geïsoleerd?	
Kozijnen, ramen en deuren 4 F.	
Is er bij de isolerende beglazing sprake van condensvorming tussen het glas? (Denk aan lekkende ruiten.)	Nee
Zo ja, waar?	
Vloeren, plafonds en wanden 5 A.	

VRAGENLIJST

Vraag

Antwoord

Is er sprake (geweest) van vochtdoorslag of optrekkend vocht op de vloeren, plafonds en/of wanden?

Nee

Zo ja, waar?

Vloeren, plafonds en wanden 5 B.

Is er sprake (geweest) van schimmelvorming op de vloeren, plafonds en/of wanden?

Nee

Zo ja, waar?

Vloeren, plafonds en wanden 5 C.

Zijn er (gerepareerde) of (verborgen) scheuren en/of beschadigingen in/aan vloeren, plafonds en/of wanden aanwezig?

Nee

Zo ja, waar?

Vloeren, plafonds en wanden 5 D.

Hebben zich in het verleden problemen voorgedaan met de afwerkingen? (Bijvoorbeeld loszittend tegelwerk, loslatend behang of spuitwerk, holklinkend of loszittend stucwerk, etc.)

Nee

Zo ja, waar?

Vloeren, plafonds en wanden 5 E.

Is er sprake (geweest) van gebreken aan de vloerconstructie, zoals scheve, doorbuigende, krakende, beschadigde en/of aangetaste vloerdelen?

Nee

Zo ja, waar?

Vloeren, plafonds en wanden 5 F.

Is er sprake van vloerisolatie?

Ja

Zo ja, wanneer heeft de isolatie van de vloer plaatsgevonden en met welk isolatiemateriaal?

2023, materiaal onbekend

VRAGENLIJST

Vraag	Antwoord
Heeft u een certificaat of bewijs van het na-isoleren?	Nee
Is er sprake van volledige isolatie?	Niet bekend
Zo nee, welke delen zijn er niet geïsoleerd?	Volgens het energielabel, dat recent is opgenomen, is er sprake van volledige vloerisolatie. De garagevloer is volgens ons niet geïsoleerd.

Fundering, kruipruimte en kelder 6 A.

Is er sprake (geweest) van gebreken aan de fundering?	Nee
Zo ja, waar?	

Fundering, kruipruimte en kelder 6 B.

Is de kruipruimte toegankelijk?	Ja
Is de kruipruimte droog?	Ja
Zo nee of meestal, toelichting:	

Fundering, kruipruimte en kelder 6 C.

Is er sprake van vochtdoorslag door de kelderwand?	Nee
Zo ja of soms, toelichting:	

Fundering, kruipruimte en kelder 6 D.

Is de grondwaterstand in de afgelopen jaren waarneembaar gewijzigd of is er sprake van wateroverlast geweest?	Nee
Zo ja, heeft dit tot problemen geleid in de vorm van water in de kruipruimte c.q. kelder?	
Zo nee, tot wat voor andere problemen heeft dit geleid?	

Installaties 7 A.

VRAGENLIJST

Vraag	Antwoord
Wat voor warmte-installatie(s) is/zijn er aanwezig in de woning? (bijvoorbeeld cv-installatie, WTW-systeem, WKO-systeem, (hybride) warmtepomp, airconditioning, zonneboiler, elektrische boiler, pelletkachel dan wel een andere installatie)	Warmtepomp, thuisaccu en een pelletkachel
Is/zijn de installatie(s) eigendom?	Ja
Zo nee, toelichting: (bijvoorbeeld de installatie(s) is/ zijn gehuurd of geleased. Tevens huur-/ leaseprijs vermelden)	
Merk van de installatie(s):	Warmtepomp: Daikin Accu: Enphase Pelletkachel: Piazzetta
Type(nummer) van de installatie(s):	Warmtepomp: Altherma 3RF
Installatiedatum van de installatie(s):	2023 wat betreft de warmtepomp en accu, 2024 pelletkachel
Op welke datum is/zijn deze installatie(s) voor het laatst onderhouden?	2026 (warmtepomp en pelletkachel schoongemaakt)
Is het onderhoud uitgevoerd door een erkend bedrijf?	Ja
Zo ja, door wie?	Warmtepomp: Duurzaam klimaat concept B.V. Lelystad Pelletkachel: Esveld kachels
Installaties 7 B.	
Zijn er de afgelopen tijd zaken opgevallen ten aanzien van de installatie(s)? (bijvoorbeeld de cv-installatie moet meer dan 1 keer per jaar bijgevuld worden of de installatie functioneert niet goed)	Nee
Zo ja, wat is u opgevallen?	
Installaties 7 C.	
Zijn er radiatoren die niet warm worden?	Nee
Zo ja, welke?	

VRAGENLIJST

Vraag	Antwoord
Installaties 7 D.	
Zijn er radiatoren of (water)leidingen die lekken?	Nee
Zo ja, waar en welke?	
Installaties 7 E.	
Zijn er radiatoren of (water)leidingen die ooit zijn bevroren?	Nee
Zo ja, waar?	
Installaties 7 F.	
Heeft u vloerverwarming in de woning?	Ja
Zo ja, betreft dit elektrische vloerverwarming, vloerverwarming met warm water of anders?	
Elektrisch:	
warm water:	Ja
overig, namelijk	
Waar bevindt zich de elektrische vloerverwarming?	
Waar bevindt zich de vloerverwarming met warm water?	Begane grond, met uitzondering van de badkamer en het toilet
Waar bevindt zich de overige vloerverwarming?	
Installaties 7 G.	
Zijn er vertrekken die niet (goed) warm worden?	Nee
Zo ja, welke?	
Installaties 7 H.	
Heeft de woning zonnepanelen die uw eigendom zijn?	Ja
Heeft de woning zonnepanelen die worden gehuurd of geleased?	Ja
Kan het huurcontract/ leasecontract worden overgenomen door koper? Zo ja, dan overnamecontract opvragen.	
Hoeveel zonnepanelen zijn er aanwezig? Aantal:	22

VRAGENLIJST

Vraag	Antwoord
Zo ja, blijven de zonnepanelen achter?	Ja
Wat is de capaciteit van één zonnepaneel? (De capaciteit van zonnepanelen wordt uitgedrukt in Wattpiek (Wp). Bijvoorbeeld één zonnepaneel levert 390 Wp.	10 stuks van 320Wp 10 stuks van 400Wp 2 stuks van 450Wp
Functioneren alle zonnepanelen?	Ja
Wat is het merk/ type van de zonnepanelen?	Van de 10 zonnepanelen met 320Wp: DMEGC, van de rest onbekend
Maakt u gebruik van een app om de opbrengst van de zonnepanelen te bekijken?	Ja
Zo ja, welke?	Enphase
In welk jaar zijn de zonnepanelen geplaatst en door wie? Jaar:	Tussen 2019-2023
Installateur:	Zelf gedaan
Is de btw over het aankoopbedrag teruggevraagd van de belastingdienst?	Ja
Hoeveel stroom heeft u het afgelopen jaar opgewekt? Jaar:	2025
Aantal kWh:	6900
Hoe lang zit er nog fabrieksgarantie op de zonnepanelen?	Aangezien de panelen in verschillende fases zijn geplaatst, zijn er verschillende garantietermijnen van toepassing. De garantiebewijzen zullen worden overgedragen aan de koper.
Zijn de zonnepanelen aangeschaft met subsidie?	Nee
Zo ja, moet de subsidie worden terugbetaald?	
Zo ja, welk bedrag moet worden terugbetaald?	
Installaties 7 I.	
In welk jaar zijn voor het laatst de aanwezige schoorsteenkanalen/ rookgasafvoeren geveegd/gereinigd?	2026
Installaties 7 J.	

VRAGENLIJST

Vraag	Antwoord
Wanneer heeft u de aanwezige schoorsteenkanalen voor het laatst gebruikt?	2026
Is de trek van aanwezige schoorsteenkanalen goed?	Ja

Installaties 7 K.

Zijn er onderdelen van de elektrische installatie vernieuwd? (onder de elektrische installatie wordt verstaan alle elektra leidingen/ schakelaars stopcontacten, meterkast e.d.)	Ja
Zo ja, wanneer en welke onderdelen?	Gaandeweg de afgelopen jaren (vanaf 2019) zijn er groepen bij geplaatst ten behoeve van de warmtepomp, de zonnepanelen en de thuisaccu
Zijn er gebreken aan de elektrische installatie?	Nee
Zo ja, welke?	

Installaties 7 L.

Is er een laadpaal aanwezig voor een elektrische auto?	Nee
Zo ja, waar bevindt deze zich?	
Blijft deze achter?	

Installaties 7 M.

Is er mechanische ventilatie of een soortgelijk systeem aanwezig?	Ja
Zo ja, functioneert dit systeem naar behoren?	Nee
Zo nee, toelichting:	Het elektrische ventilatortje in het toilet op de begane grond functioneert niet. De mechanische ventilatie werkt verder naar behoren.
Wanneer is dit systeem voor het laatst onderhouden?	Dit is nog niet gedaan
Hoe oud is dit systeem ongeveer?	2020

Installaties 7 N.

VRAGENLIJST

Vraag	Antwoord
Is er een domoticasysteem of een soortgelijk systeem aanwezig? (Een domoticasysteem bedient de verwarming, verlichting, verwarming, audio, ventilatie e.d. automatisch)	Nee
Zo ja, functioneert dit systeem naar behoren?	
Zo nee, toelichting:	
Hoe oud is dit systeem ongeveer?	
Installaties 7 O.	
Zijn er rookmelders op iedere verdieping aanwezig?	Ja
Zo ja, hoe oud zijn de rookmelders ongeveer?	2 jaar oud
Sanitair, riolering en keuken 8 A.	
Zijn er beschadigingen aan wastafels, douche, bad, toiletten, gootstenen en kranen?	Nee
Zo ja, welke?	
Sanitair, riolering en keuken 8 B.	
Hoe oud is de badkamer ongeveer?	2019
Sanitair, riolering en keuken 8 C.	
Lopen de afvoeren van wastafels, douche, bad, toiletten, gootstenen en kranen goed door?	Ja
Zo nee, welke niet?	
Sanitair, riolering en keuken 8 D.	
Is de woning aangesloten op het gemeentelijke riool?	Ja
Sanitair, riolering en keuken 8 E.	
Zijn er gebreken (geweest) aan de riolering, zoals breuken, stankoverlast, lekkages, etc.?	Nee
Zo ja, welke?	

VRAGENLIJST

Vraag	Antwoord
Sanitair, riolering en keuken 8 F.	
Is er een andere voorziening, zoals een septictank, beerput of dergelijk aanwezig?	Nee
Zo ja, wat is er aanwezig en hoe dient dit te worden onderhouden?	
Sanitair, riolering en keuken 8 G.	
Van welk jaar dateert de keukenopstelling ongeveer?	2025 (nieuwe frontjes en nieuw blad)
Sanitair, riolering en keuken 8 H.	
Van welk jaar dateert de inbouwapparatuur ongeveer?	2019, met uitzondering van de afzuigkap (2025)
Functioneert alle inbouwapparatuur?	Ja
Zo nee, welk inbouwapparaat functioneert niet?	
Sanitair, riolering en keuken 8 I.	
Heeft u een kokend water kraan? (bijvoorbeeld een Quooker kraan of een soortgelijke kraan)	Nee
Zo ja, functioneert deze kraan naar behoren en hoe oud is deze kraan ongeveer?	
Diversen 9 A.	
Wat is het bouwjaar van de woning?	1992
Diversen 9 B.	
Zijn er asbesthoudende materialen in/op de woning/ bijgebouw(en) aanwezig? (bijvoorbeeld asbest zeil, een asbestplaat die onder en/of achter de CV ketel is geplaatst, asbesthoudend isolatiemateriaal om de verwarmingsbuis, asbesthoudend koord bij oude cv-ketels/gaskachels, asbestgolfplaten e.d.)	Nee
Zo ja, welke en waar?	

VRAGENLIJST

Vraag	Antwoord
Diversen 9 C.	
Blijft er in de woning zeil achter, al dan niet vastgelijmd, dat is aangeschaft tussen 1955 en 1982?	Nee
Diversen 9 D.	
Is er sprake van loden leidingen in de woning?	Nee
Zo ja, waar?	
Diversen 9 E.	
Is er een Japanse duizendknoop aanwezig in de tuin? (Een Japanse duizendknoop is een exotische plant, welke moeilijk te verwijderen is. De sterke wortelstokken en stengels van de Japanse duizendknoop zijn in staat om schade te veroorzaken aan gebouwen, leidingen en wegen)	Nee
Diversen 9 F.	
Is er in puin/asbest afval in de grond/ tuin aanwezig?	Nee
Diversen 9 G.	
Heeft u elders lekkages gehad? (dus los van het dak/ sanitair/ riolering)	Nee
Diversen 9 H.	
Is de grond verontreinigd?	Nee
Zo ja, is er een onderzoeksrapport?	
Zo ja, heeft de gemeente/provincie een onderzoeks- of saneringsbevel opgelegd?	
Diversen 9 I.	
Is er een olietank aanwezig of aanwezig geweest?	Nee
Zo ja, is deze gesaneerd/verwijderd?	

VRAGENLIJST

Vraag	Antwoord
Als deze is gesaneerd, waar is de olietank op het perceel gesitueerd?	
Is er een Kiwa-certificaat aanwezig?	N.v.t
Diversen 9 J.	
Is er sprake van overlast door ongedierte in of (rond)om de woning? (Denk aan muizen, ratten, kakkerlakken, etc.)	Nee
Zo ja, waar?	
Diversen 9 K.	
Is de woning aangetast door houtworm, boktor, ander ongedierte of zwam?	Nee
Zo ja, waar?	
Zo ja, is deze aantasting al eens behandeld?	
Zo ja, wanneer?	
Zo ja, door welk bedrijf?	
Diversen 9 L.	
Is er sprake van chlorideschade (betonrot)? (Betonrot komt vooral voor in kruipruimtes van woningen gebouwd tussen 1965 en 1981 die voorzien zijn van betonnen vloerelementen van het merk Kwaaitaal of Manta. Ook andere beton- elementen - bijvoorbeeld balkons - kunnen aangetast zijn)	Nee
Zo ja, waar?	
Diversen 9 M.	
Hebben er verbouwingen en/of bijbouwingen plaatsgevonden in en/of om de woning?	Ja
Zo ja, welke ver-/bijbouwingen?	Overkapping met aansluitend berging geplaatst
Zo ja, in welk jaartal?	2019
Zo ja, door welk bedrijf zijn deze uitgevoerd?	Zelf gedaan

VRAGENLIJST

Vraag	Antwoord
Diversen 9 N.	
Zijn er verbouwingen of uitbreidingen uitgevoerd zonder omgevingsvergunning (voorheen bouwvergunning)?	Ja
Zo ja, welke?	Bovenstaand
Diversen 9 O.	
Is er sprake van glasvezel internet?	Ja
Diversen 9 P.	
Bent u in het bezit van een definitief energieprestatiecertificaat/ energielabel?	Ja
Zo ja, welke label?	A+++
Vaste lasten 10 A.	
Hoeveel betaalde u voor de laatste aanslag onroerendezaakbelasting?	483,00
Belastingjaar?	2026
Vaste lasten 10 B.	
Wat is de WOZ-waarde?	436000,00
Peiljaar?	2025
Vaste lasten 10 C.	
Hoeveel betaalde u voor de laatste aanslag waterschapslasten?	548,00
Belastingjaar?	2026
Vaste lasten 10 D.	
Hoeveel betaalde u voor de laatste aanslag gemeentelijke belastingen? (zoals rioolheffing en afvalstoffenheffing e.d.)	593,00
Belastingjaar?	2026
Vaste lasten 10 E.	

VRAGENLIJST

Vraag	Antwoord
Welke voorschotbedragen betaalt u maandelijks aan de nutsbedrijven? Gas:	
Elektra:	1,00
Water:	15,00
Stadsverwarming:	
Anders:	Wij krijgen alle betaalde kosten terug wat elektra betreft
Te weten:	
Wat is uw jaarverbruik voor gas/ elektriciteit en water? Gas (m ³):	0
Elektriciteit hoog (kWh):	0
Elektriciteit laag (kWh):	0
Elektriciteit totaal (kWh):	0
Water (m ³):	48
Stadsverwarming (GJ):	
Anders:	
Met hoeveel bewoners bewoonde u de woning? Aantal:	2
Vaste lasten 10 F.	
Zijn er lease- en/of huurkoopcontracten? (Bijvoorbeeld keuken, kozijnen, cv-ketel, etc.)	Nee
Zo ja, welke?	
Zijn deze contracten overdraagbaar op de koper? Let op! Veel lease- en huurkoopcontracten zijn niet langer overdraagbaar op een koper. Neem hiervoor contact op met de betreffende leverancier.	
Hoe lang lopen de contracten nog en wat is de eventuele afkoopsom? Afkoopsom:	
Duur:	
Vaste lasten 10 G.	

VRAGENLIJST

Vraag	Antwoord
Als er sprake is van erfpacht of opstalrecht hoe hoog is dan de canon per jaar?	
Heeft u alle canons betaald?	N.v.t
Is de canon afgekocht?	N.v.t
Zo ja, tot wanneer?	
Vaste lasten 10 H.	
Heeft u alle gemeentelijke belastingen die u verschuldigd bent al betaald?	Ja
Zijn er variabele bedragen voor gemeenschappelijke poorten, inritten of terreinen?	Nee
Zo ja, hoe hoog en waarvoor?	
Vaste lasten 10 I.	
Heeft u, om in de straat te parkeren, een parkeervergunning nodig?	Nee
Hoeveel parkeervergunningen kunnen er maximaal worden aangevraagd?	
Wat zijn de kosten voor deze parkeervergunning(en) per jaar?	
Garanties 11 A.	
Zijn er lopende onderhoudscontracten en/of garantieregelingen overdraagbaar aan de koper? (Zoals dakbedekking, cv-installatie, dubbele beglazing, etc.)	Ja
Zo ja, welke?	Eventueel onderhoudscontract voor de warmtepomp en de pelletkachel. Verder garantie voor de zonnepanelen, thuisaccu en warmtepomp
Nadere informatie 12 A.	

VRAGENLIJST

Vraag

Overige zaken(Overige zaken die de koper naar uw mening moet weten)

Antwoord

Ouderdomsclausule

Het is koper bekend dat de onroerende zaak meer dan 30 jaar oud is, wat betekent dat de eisen die aan de bouwkwaliteit gesteld mogen worden aanzienlijk lager liggen dan bij nieuwe(re) woningen. In afwijking van artikel 6.3. van deze koopakte en artikel 7:17 lid 1 en 2 BW komt het geheel of ten dele ontbreken van één of meer eigenschappen van de onroerende zaak voor normaal en bijzonder gebruik en het eventueel anderszins niet-beantwoorden van de zaak aan de overeenkomst voor rekening en risico van koper.

Asbest mogelijk aanwezig

In de onroerende zaak kunnen asbesthoudende stoffen/materialen aanwezig zijn. Indien deze worden verwijderd dienen door koper maatregelen en voorzieningen te worden getroffen die de wetgeving voorschrijft. Koper verklaart met deze wetgeving bekend te zijn en aanvaardt alle aansprakelijkheid en gevolgen die uit de aanwezigheid van asbest en/of de verwijdering van asbest uit de onroerende zaak kan voortvloeien. In afwijking van artikel 6.3. van deze koopakte en artikel 7:17 lid 1 en 2 BW komt het geheel of ten dele ontbreken van één of meer eigenschappen van de onroerende zaak voor normaal en bijzonder gebruik en het eventueel anderszins niet-beantwoorden van de zaak aan de overeenkomst als gevolg van de aanwezigheid van enig asbest in welke samenstelling en/of op welke plaats dan ook voor rekening en risico van koper.

DE MAKELAARS VAN 5VOOR12

Een huis kopen doe je niet iedere dag. Dat moet goed voelen. Iedere seconde, nu en later. Daarom denken we met je mee. Of beter, met je mee vooruit. Want wie nu nadenkt over later, zit ook straks nog op z'n plek. Hoe woon je over 5 jaar? En wat heb je nodig over 10 jaar? Denk de tijd vooruit. Denk 5VOOR12.

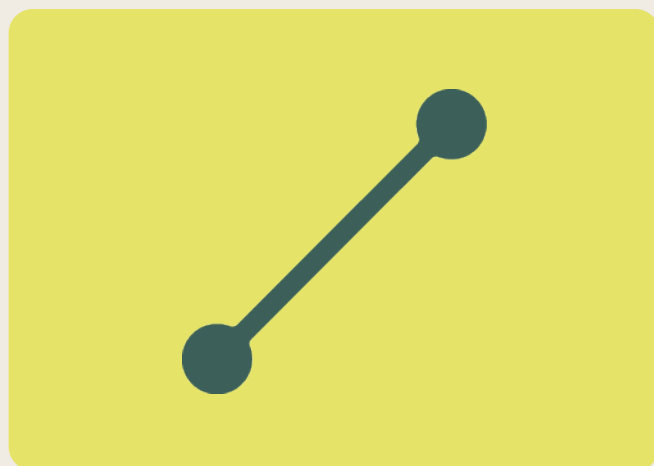



Naud Rommens
NVM Register Makelaar
& Taxateur (Directeur)

naud@5-voor-12.nl
06 - 422 747 83



Maaïke Lanphen
NVM Makelaar

maaike@5-voor-12.nl
06 - 147 350 71



Marijke Stock
NVM Makelaar

marijke@5-voor-12.nl
06 - 193 895 83



Råmon Nieskens
Commercieel
Medewerker

ramon@5-voor-12.nl
06 - 571 341 10



**Hilde
de Graaf-Oud**
Commercieel
Medewerkster

hilde@5-voor-12.nl



Sandra Hilbrands
Commercieel
Medewerkster

sandra@5-voor-12.nl



**Thiska Venema-van
der Zwaag**
Commercieel
Medewerkster

thiska@5-voor-12.nl



**Amy Rommens-
Vogelaar**
Administratie

amy@5-voor-12.nl

de
makelaars
van
5VOOR12

5VOOR12

De Helling 228
8251 GH Dronten

info@5-voor-12.nl

 0321 - 386 286

 06 - 440 106 46



Aan deze brochure kunnen geen rechten worden ontleend.
5VOOR12 is niet aansprakelijk voor onjuistheden en/of drukfouten.