

TE KOOP



Pastoor Kannelaan 28

Wilnis

Vraagprijs

€ 589.000 k.k.



Pastoor Kannelaan 28 Wilnis

Ruim, licht en instapklaar wonen met zonnige tuin en multifunctionele zolder.

Een heerlijk licht en verrassend ruim gezinshuis waar comfort, sfeer en praktische indeling perfect samenkomen. Deze woning biedt alles wat u zoekt: een fijne leefruimte op de begane grond, drie ruime slaapkamers en een moderne badkamer op de eerste verdieping én een multifunctionele zolder die u helemaal naar eigen wens kunt indelen. Tel daar de zonnige en onderhoudsvriendelijke tuin bij op en u hebt een plek waar u zich direct thuis voelt!

In de directe omgeving zijn diverse voorzieningen aanwezig. Op korte afstand bevinden zich onder andere een supermarkt, basisscholen, kinderopvang en sportverenigingen. Ook zijn faciliteiten zoals sporthal De Willistee, natuurcentrum De Woudreus en verschillende speelvoorzieningen eenvoudig bereikbaar.

Daarnaast ligt het dorpscentrum van Mijdrecht op circa 10 minuten fietsen, waar een breder aanbod aan winkels en horeca te vinden is.

De woning is goed bereikbaar, met openbaar vervoer op loopafstand en snelle verbindingen naar Amsterdam, Utrecht, Hilversum en Woerden via nabijgelegen uitvalswegen en de A2.

Vooruitlopend op een bezichtiging geven wij u onderstaand alvast een beschrijving van deze woning:

Indeling

Begane grond:

De voortuin is netjes aangelegd en ligt op het westen, waardoor u hier heerlijk kunt genieten van de middag- en avondzon. Er is voldoende ruimte voor een zitje, een fijne plek om na een lange dag even buiten te ontspannen.

De overdekte entree zorgt vervolgens voor een comfortabele binnenkomst, ongeacht het weer.

Eenmaal binnen valt direct de ruime hal op, met een prettige lichtinval die het geheel een open en uitnodigend karakter geeft. Hier vindt u de garderobe, de toiletruimte, de meterkast en de trapopgang, allemaal logisch en praktisch gesitueerd. De begane grond is sfeervol afgewerkt met lichte wanden en een fraaie houten vloer, wat zorgt voor een rustige en warme basis. Aan de voorzijde van de woning bevindt zich de zithoek, een knusse en comfortabele plek waar u zich gemakkelijk terugtrekt. Aan de achterzijde loopt de ruimte over in de eethoek en de keuken, waardoor er een natuurlijke verbinding ontstaat tussen koken, eten en samenzijn.

De keuken is uitgevoerd in een moderne U-opstelling in hoogglans wit en biedt volop werkruimte en kastruimte. Het verlaagde plafond met inbouwspots geeft het geheel een eigentijdse uitstraling en zorgt voor een prettige verlichting tijdens het koken. Aansluitend vindt u de bijkeuken, een praktische toevoeging met de wasmachine-aansluiting en directe toegang tot de tuin, ideaal voor het dagelijkse gemak.

Eerste verdieping:

De eerste verdieping is verrassend ruim en strak afgewerkt, met een prettige lichtinval in alle vertrekken. Vanaf de overloop zijn drie royale slaapkamers en de badkamer bereikbaar. De hoofdslaapkamer bevindt zich aan de achterzijde en valt direct op door de brede raampartij, die zorgt voor een heerlijk lichte en aangename sfeer. Er is volop ruimte voor een groot bed en een kastenwand, waardoor de kamer zowel praktisch als comfortabel is ingericht.

De tweede en derde slaapkamer liggen aan de voor- en achterzijde van de woning. Beide kamers zijn goed van formaat, genieten van veel daglicht en lenen zich uitstekend als kinder-, werk- of logeerkamer.

De badkamer is modern uitgevoerd in een stijlvolle zwart-wit combinatie en voorzien van een ruime inloopdouche, dubbele wastafel en een toilet. Het geheel is strak afgewerkt en praktisch ingedeeld.

Tweede verdieping:

De tweede verdieping biedt een verrassend ruime en multifunctionele leefruimte die zich perfect leent voor verschillende doeleinden. Dankzij de hoge nok en de grote raampartij voelt deze verdieping licht, open en comfortabel aan. De ruimte is momenteel ingericht als werk- en hobbykamer, maar kan eenvoudig worden gebruikt als extra slaapkamer, speelruimte of thuishkantoor. De schuine kap in combinatie met de zichtbare balken geeft de ruimte karakter, terwijl de brede dakkapel zorgt voor veel daglicht en een prettige werkplek.

Op de overloop is extra bergruimte aanwezig en via de knieschotten is er volop praktische opbergruimte gecreëerd. Ook is hier de opstelling voor de installaties netjes weggewerkt.

Tuin:

De achtertuin is een heerlijke plek om te ontspannen en van het buitenleven te genieten. De tuin is onderhoudsvriendelijk aangelegd met ruime terrastegels en biedt volop plek voor zowel een grote eettafel als een gezellige loungehoek. Direct aan de woning bevindt zich het terras waar u fijn kunt zitten voor een kop koffie in de ochtendzon of lange avonden met vrienden en familie. Achterin de tuin is een sfeervolle zithoek gecreëerd, ideaal om in alle rust te relaxen.

De tuin is gunstig gelegen en biedt veel privacy dankzij de beschutte ligging en de omheining rondom. Daarnaast is er een praktische berging aanwezig, perfect voor het stallen van fietsen en het opbergen van tuinspullen.

Algemeen:

- Zonnige voortuin op het westen;
- Goed onderhouden tussenwoning;
- Voldoende parkeergelegenheid voor de deur;
- Sfeervolle begane grond met houten vloer;
- Drie ruime slaapkamers op de eerste verdieping;
- Moderne badkamer met inloopdouche, dubbele wastafel en toilet;
- Royale multifunctionele tweede verdieping met dakkapel;
- Onderhoudsvriendelijke achtertuin met meerdere zitplekken.



Kenmerken

Vraagprijs

€ 589.000 k.k.

Woonoppervlakte	131 m ²
Perceeloppervlakte	158 m ²
Inhoud	532 m ³
Tuinligging	Oost
Kamers	5
Slaapkamers	4
Bouwjaar	1975
Energie label	B
Bouwjaar CV ketel	2017
Overige inpandige ruimte	7 m ²



Foto's



Foto's



Foto's



Foto's

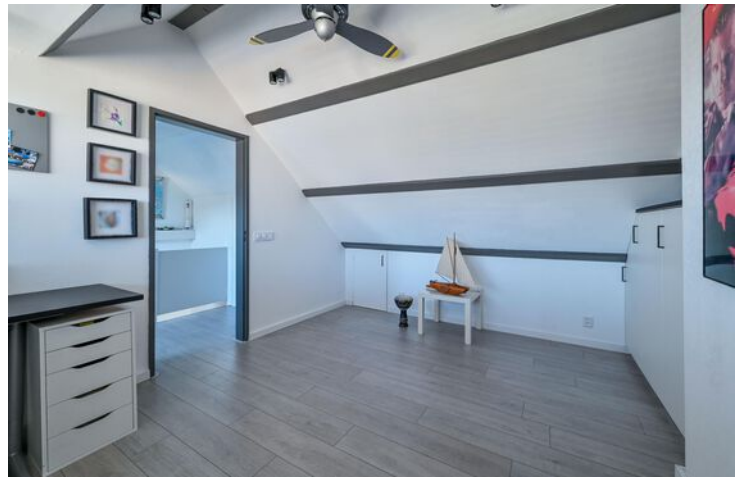
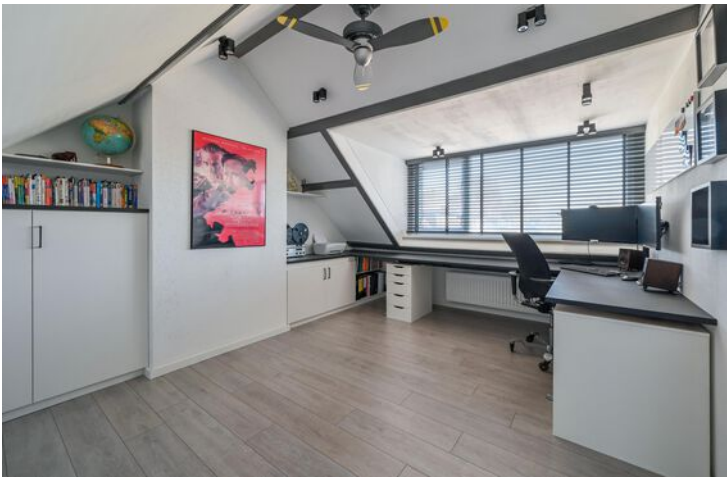

Foto's



Foto's

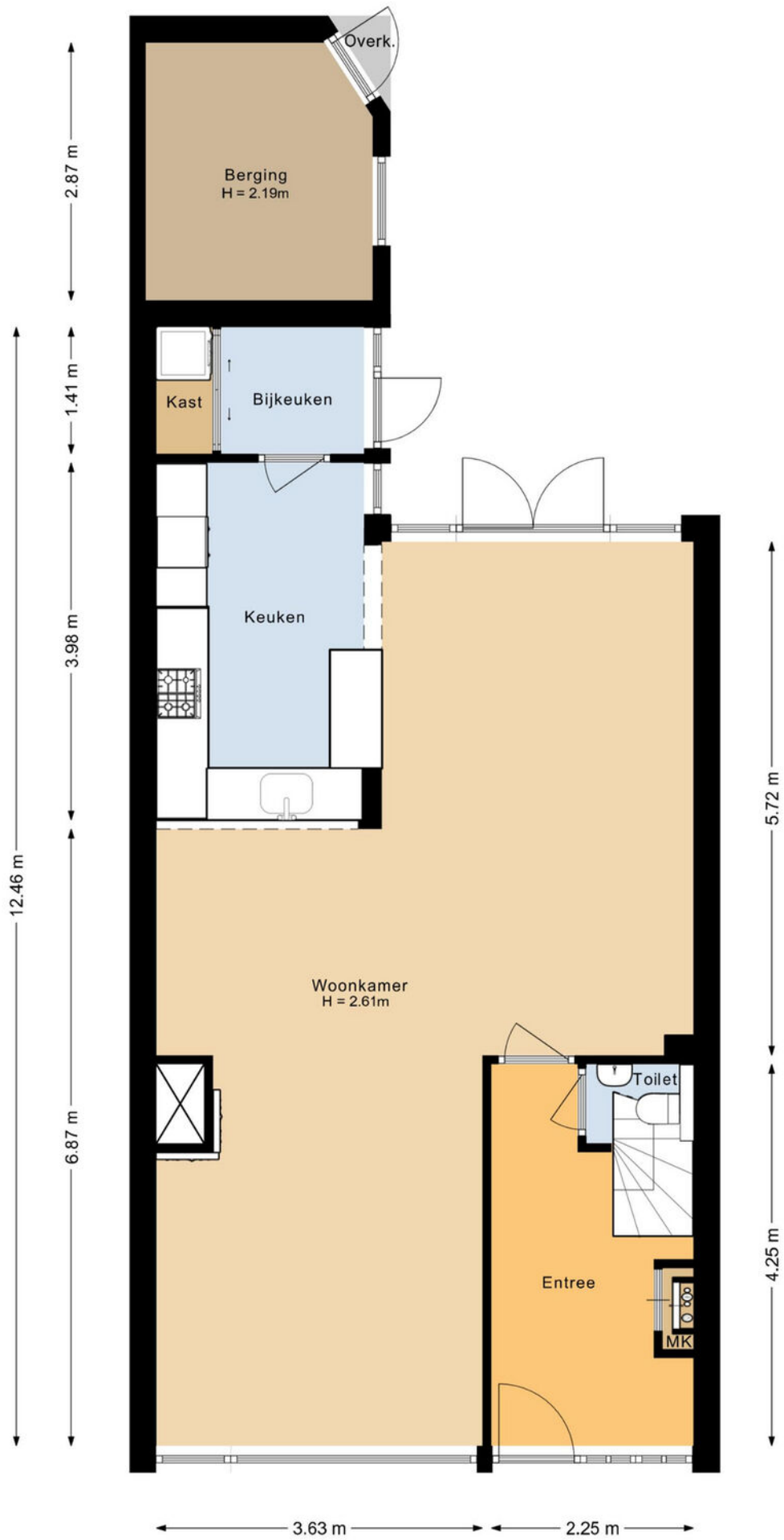

Plattegrond

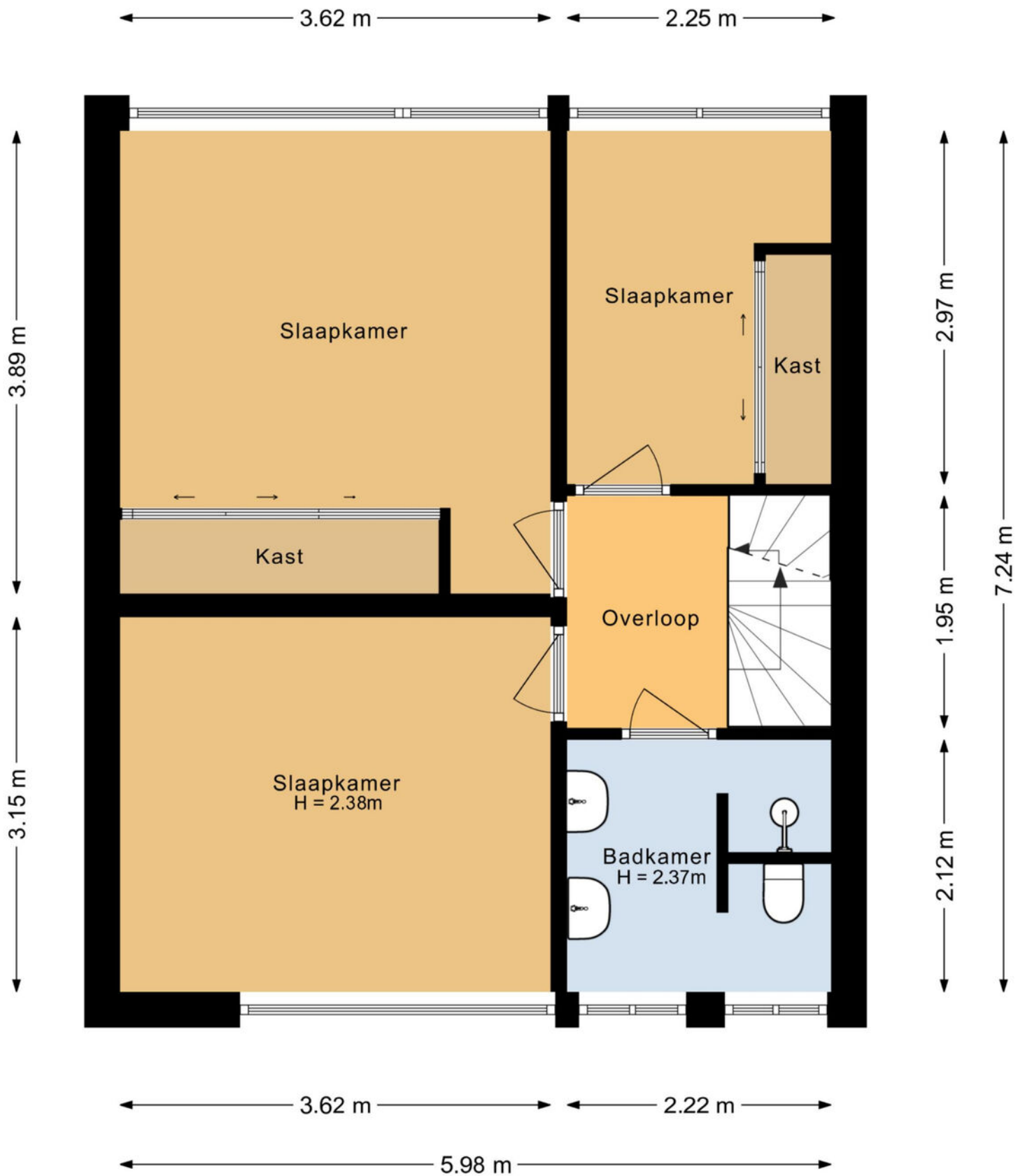

Plattegrond



Plattegrond

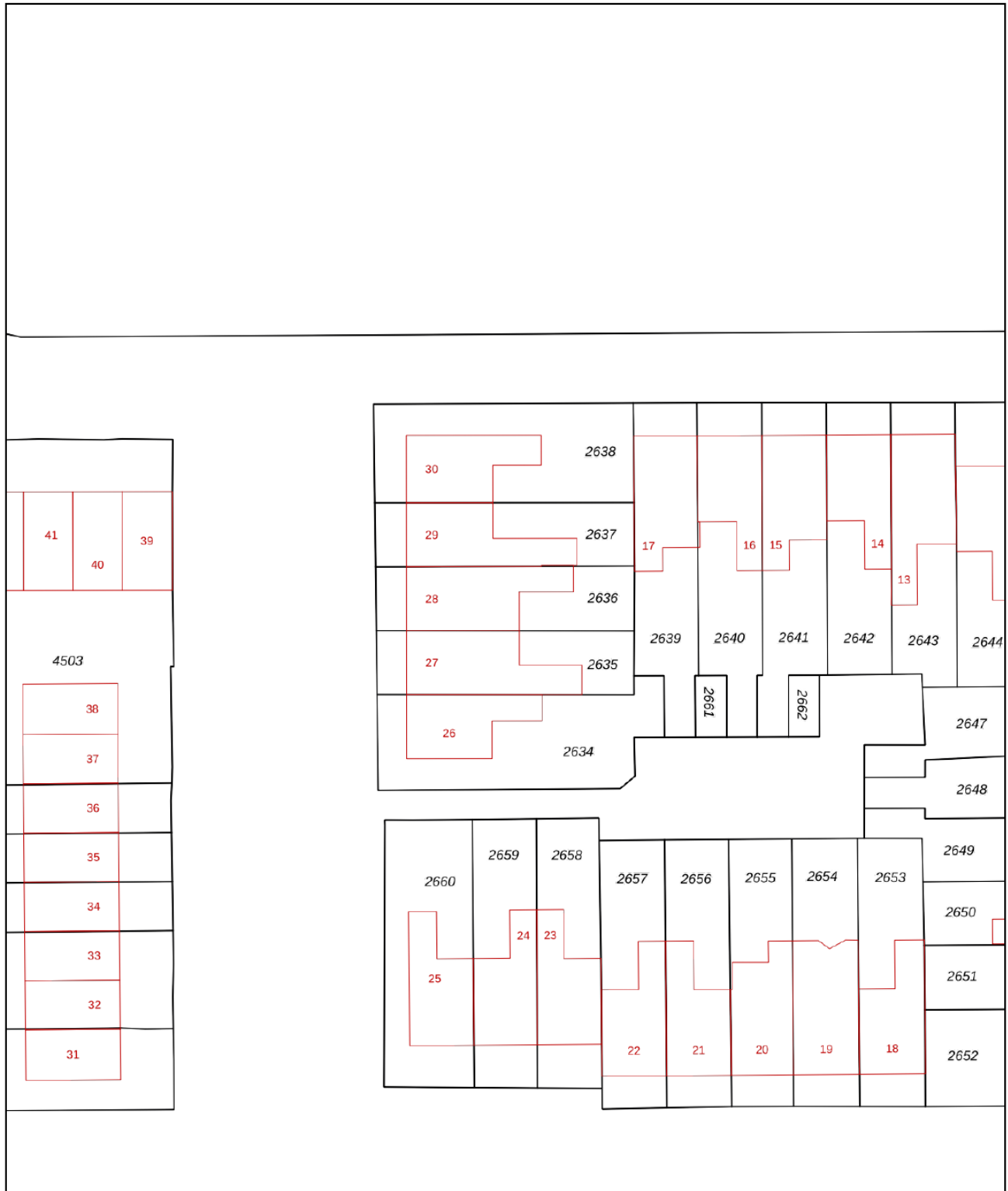

<p>12345 25</p> <p>— Vastgestelde kadastrale grens — Voorlopige kadastrale grens — Administratieve kadastrale grens — Bebouwing</p>	<p>Deze kaart is noordgericht Perceelnummer Huisnummer</p>	<p>Schaal 1: 500</p> <p>Kadastrale gemeente Wilnis Sectie A Perceel 2636</p>	
---	--	--	---

Voor een eensluidend uittreksel, geleverd op 6 maart 2026
De bewaarder van het kadaster en de openbare registers

Aan dit uittreksel kunnen geen betrouwbare maten worden ontleend.
De Dienst voor het kadaster en de openbare registers behoudt zich de intellectuele eigendomsrechten voor, waaronder het auteursrecht en het databankenrecht.

Kadastrale kaart

Dorpskernen
Gemeente De Ronde Venen
bestemmingsplan
geheel in werking (vastgesteld 2025-10-30)

PLEKINFO DOCUMENTEN KENMERKEN

121837.6, 468272.9

Enkelbestemming
Wonen

Bouwvlak

Bouwaanduiding
aaneengebouwd

Maatvoering
maximum aantal wooneenheden: 5

Maatvoering
o maximum bouwhoogte: 11 m
o maximum goothoogte: 6 m

Bestemmingsplan

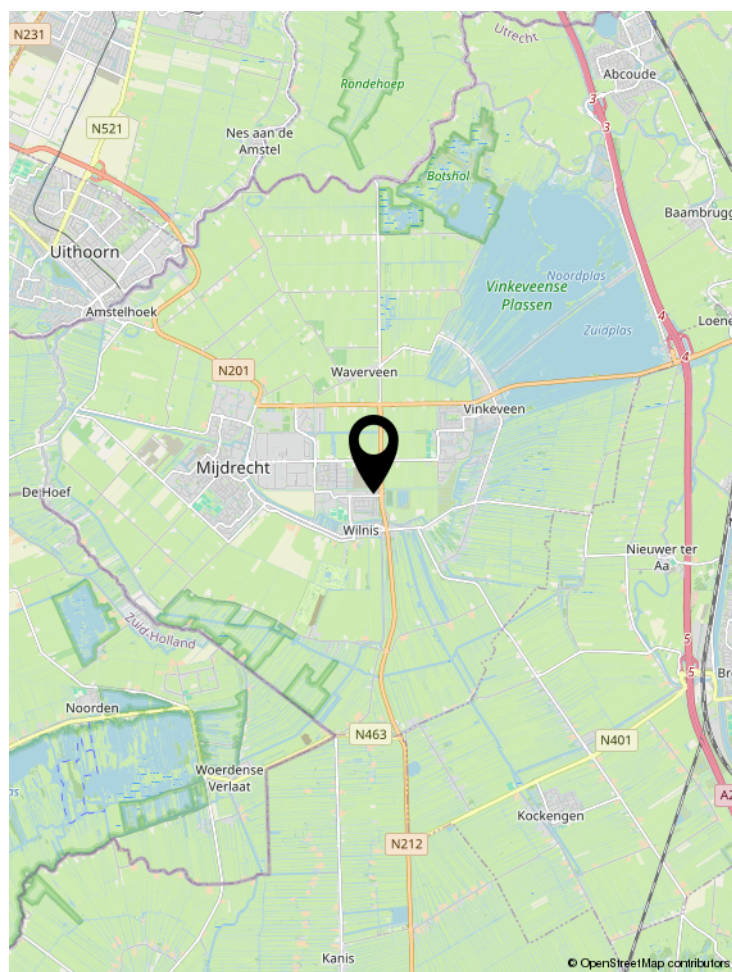
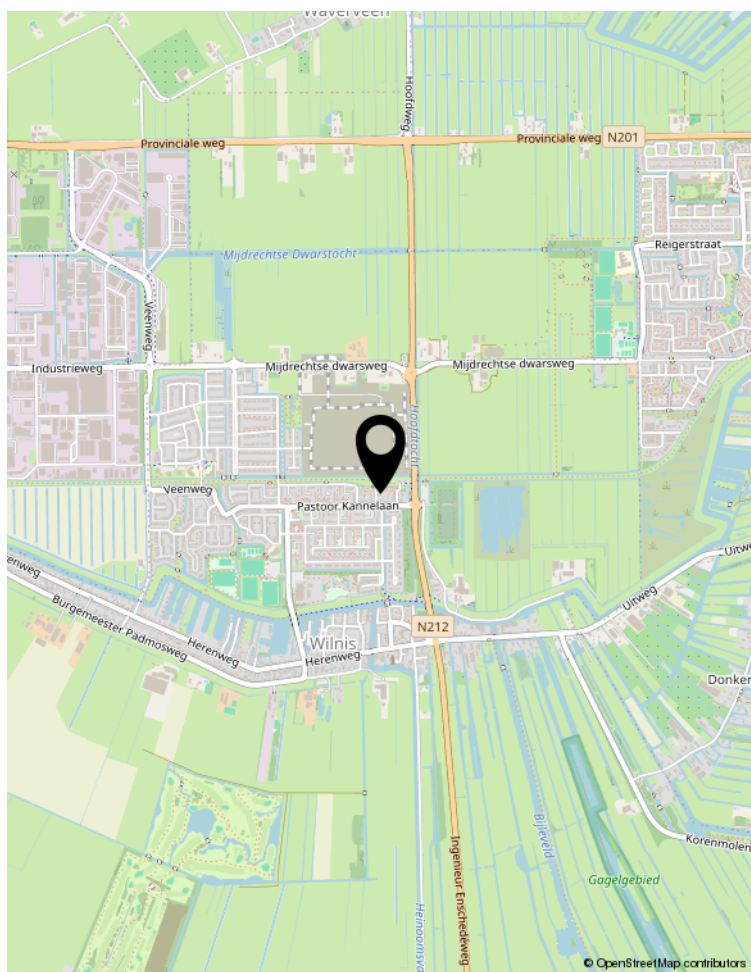
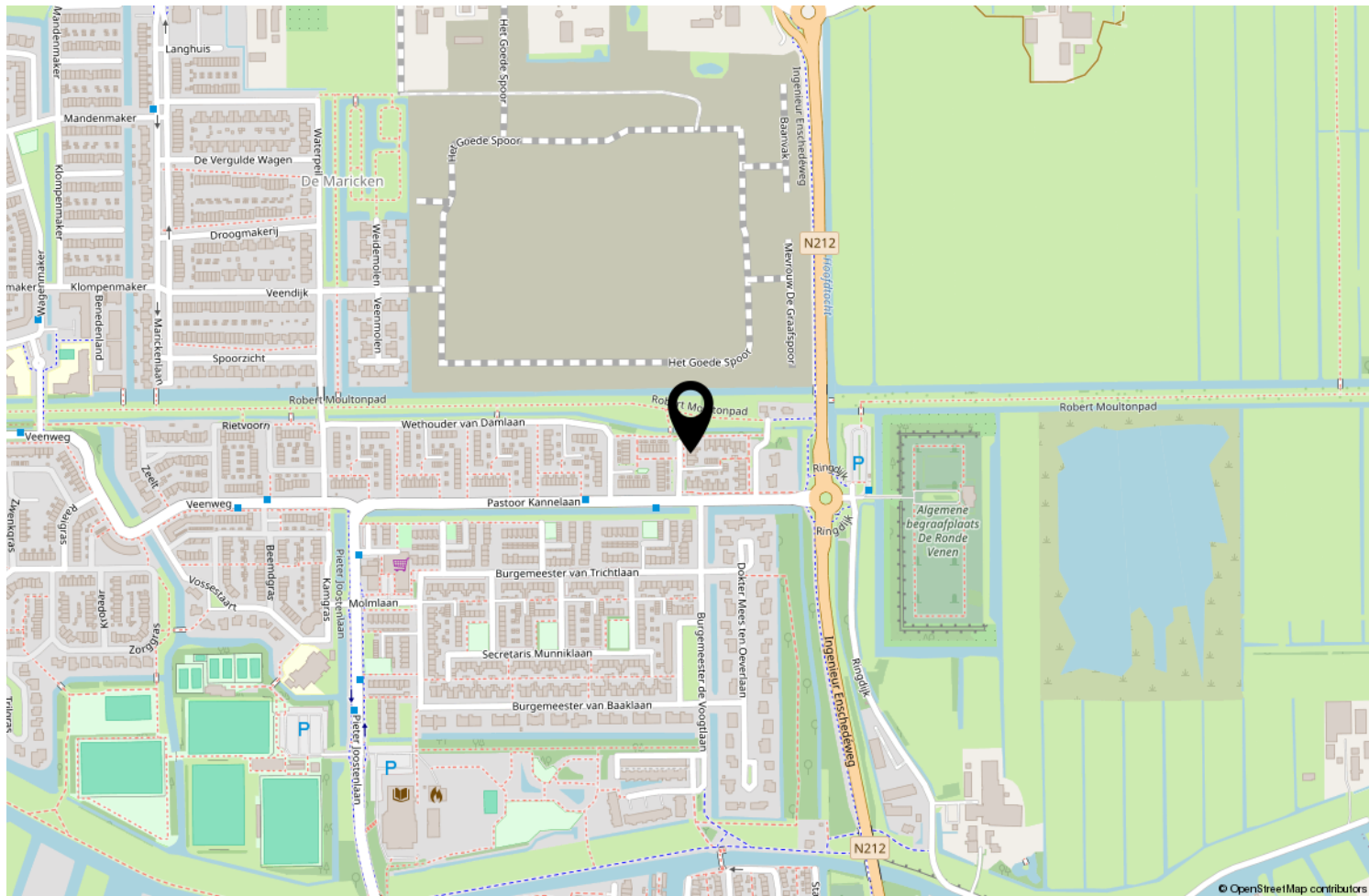

Locatie op de kaart

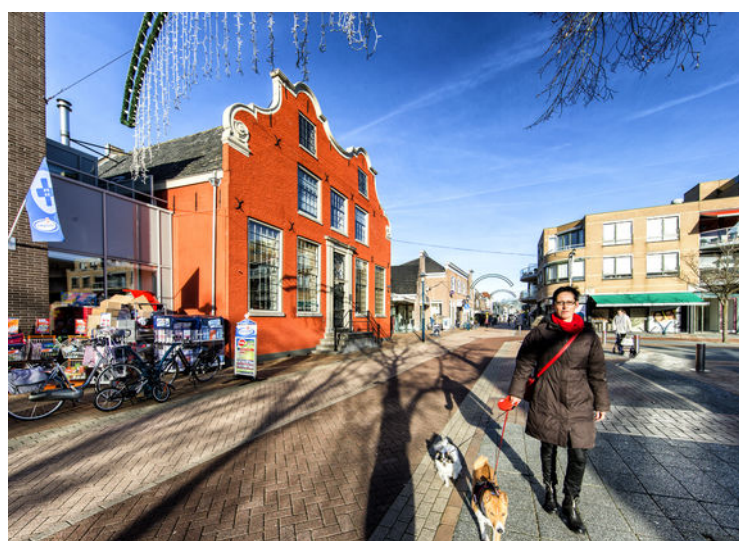

Wonen in De Ronde Venen

De Ronde Venen is een veelzijdige gemeente in het centrum van het Groene hart in de vierhoek Amsterdam, Utrecht, Hilversum en Haarlem. Binnen 30 autominuten staat u in het centrum van deze steden en binnen 20 autominuten bent u op Schiphol. De gemeente De Ronde Venen bestaat uit de dorpen: Mijdrecht, Wilnis, Vinkeveen, Waverveen, Abcoude, Baambrugge, De Hoef en Amstelhoek. Mijdrecht heeft 15.000 inwoners en is daarmee de grootste plaats in de gemeente De Ronde Venen. Er is een grote diversiteit aan voorzieningen waaronder gezellige dorpscentra, een keur aan sportverenigingen, zwembad, diverse

basisscholen en voortgezet onderwijs. De omgeving kenmerkt zich door de landelijke ligging en de waterrijke omgeving. Vele fietsroutes leiden u door het prachtige natuurlandschap. Natuurlijk zijn er ook goede horecagelegenheden in de directe omgeving en iets verderop. Het waterrijke gebied biedt volop recreatiemogelijkheden. De Amstel stroomt langs Mijdrecht en u bent op korte afstand van de Vinkeveense Plassen.

Een prachtige gemeente met een dorpse uitstraling en stadse voorzieningen!

Lijst van zaken



Persoonlijke gegevens

Adres te verkopen woning:

Pastoor Kannelaan 28, 3648 XX Wilnis

Datum:

30-03-2026

Voor de onderstaande zaken -ongeacht of ze roerend dan wel onroerend zijn- geldt dat ze soms wel en soms niet in de woning achterblijven. De lijst is bedoeld om duidelijkheid te scheppen om discussies achteraf te voorkomen.

	Blijft achter	Gaat mee	Kan worden overgenomen	N.v.t.
Woning				
<i>Interieur</i>				
Verlichting, te weten:				
- Inbouwspots/dimmers	<input checked="" type="checkbox"/>	<input type="checkbox"/>	<input type="checkbox"/>	<input type="checkbox"/>
- Opbouwspots/armaturen/lampen/dimmers	<input checked="" type="checkbox"/>	<input type="checkbox"/>	<input type="checkbox"/>	<input type="checkbox"/>
- Losse (hang)lampen	<input type="checkbox"/>	<input type="checkbox"/>	<input checked="" type="checkbox"/>	<input type="checkbox"/>
-	<input type="checkbox"/>	<input type="checkbox"/>	<input type="checkbox"/>	<input checked="" type="checkbox"/>
-	<input type="checkbox"/>	<input type="checkbox"/>	<input type="checkbox"/>	<input checked="" type="checkbox"/>
(Losse) kasten, legplanken, te weten:				
-	<input type="checkbox"/>	<input type="checkbox"/>	<input type="checkbox"/>	<input checked="" type="checkbox"/>
-	<input type="checkbox"/>	<input type="checkbox"/>	<input type="checkbox"/>	<input checked="" type="checkbox"/>
Raamdecoratie/zonwering binnen, te weten:				
- Gordijnrails	<input type="checkbox"/>	<input type="checkbox"/>	<input type="checkbox"/>	<input checked="" type="checkbox"/>
- Gordijnen	<input type="checkbox"/>	<input type="checkbox"/>	<input type="checkbox"/>	<input checked="" type="checkbox"/>
- Overgordijnen	<input type="checkbox"/>	<input type="checkbox"/>	<input type="checkbox"/>	<input checked="" type="checkbox"/>
- Vitrages	<input type="checkbox"/>	<input type="checkbox"/>	<input type="checkbox"/>	<input checked="" type="checkbox"/>
- Rolgordijnen	<input checked="" type="checkbox"/>	<input type="checkbox"/>	<input type="checkbox"/>	<input type="checkbox"/>
- Lamellen	<input type="checkbox"/>	<input type="checkbox"/>	<input type="checkbox"/>	<input checked="" type="checkbox"/>
- Jaloezieën	<input checked="" type="checkbox"/>	<input type="checkbox"/>	<input type="checkbox"/>	<input type="checkbox"/>
- (Losse) horren/rolhorren	<input type="checkbox"/>	<input type="checkbox"/>	<input type="checkbox"/>	<input checked="" type="checkbox"/>
-	<input type="checkbox"/>	<input type="checkbox"/>	<input type="checkbox"/>	<input checked="" type="checkbox"/>
-	<input type="checkbox"/>	<input type="checkbox"/>	<input type="checkbox"/>	<input checked="" type="checkbox"/>
Vloerdecoratie, te weten:				
- Vloerbedekking	<input type="checkbox"/>	<input type="checkbox"/>	<input type="checkbox"/>	<input checked="" type="checkbox"/>
- Parketvloer	<input type="checkbox"/>	<input type="checkbox"/>	<input type="checkbox"/>	<input checked="" type="checkbox"/>
- Houten vloer(delen)	<input checked="" type="checkbox"/>	<input type="checkbox"/>	<input type="checkbox"/>	<input type="checkbox"/>
- Laminaat	<input type="checkbox"/>	<input type="checkbox"/>	<input type="checkbox"/>	<input checked="" type="checkbox"/>
- Plavuizen	<input type="checkbox"/>	<input type="checkbox"/>	<input type="checkbox"/>	<input checked="" type="checkbox"/>
-	<input type="checkbox"/>	<input type="checkbox"/>	<input type="checkbox"/>	<input checked="" type="checkbox"/>
-	<input type="checkbox"/>	<input type="checkbox"/>	<input type="checkbox"/>	<input checked="" type="checkbox"/>
(Voorzet) openhaard met toebehoren	<input type="checkbox"/>	<input type="checkbox"/>	<input type="checkbox"/>	<input checked="" type="checkbox"/>
Allesbrander	<input type="checkbox"/>	<input type="checkbox"/>	<input type="checkbox"/>	<input checked="" type="checkbox"/>
Houtkachel	<input type="checkbox"/>	<input type="checkbox"/>	<input type="checkbox"/>	<input checked="" type="checkbox"/>
(Gas)kachels	<input type="checkbox"/>	<input type="checkbox"/>	<input type="checkbox"/>	<input checked="" type="checkbox"/>

Lijst van zaken



	Blijft achter	Gaat mee	Kan worden overgenomen	N.v.t.
Designradiator(en)	<input type="checkbox"/>	<input type="checkbox"/>	<input type="checkbox"/>	<input checked="" type="checkbox"/>
Radiatorafwerking	<input type="checkbox"/>	<input type="checkbox"/>	<input type="checkbox"/>	<input checked="" type="checkbox"/>
Overige, te weten:				
- Spiegelwanden	<input type="checkbox"/>	<input type="checkbox"/>	<input type="checkbox"/>	<input checked="" type="checkbox"/>
- Schilderij ophangstelsysteem	<input type="checkbox"/>	<input type="checkbox"/>	<input type="checkbox"/>	<input checked="" type="checkbox"/>
- nachtkastjes slaapkamer	<input checked="" type="checkbox"/>	<input type="checkbox"/>	<input type="checkbox"/>	<input type="checkbox"/>
- kledingkast en bureau in slaapkamer voor	<input checked="" type="checkbox"/>	<input type="checkbox"/>	<input type="checkbox"/>	<input type="checkbox"/>
- kasten op zolder	<input checked="" type="checkbox"/>	<input type="checkbox"/>	<input type="checkbox"/>	<input type="checkbox"/>
- hangend tv-meubel woonkamer	<input type="checkbox"/>	<input type="checkbox"/>	<input type="checkbox"/>	<input checked="" type="checkbox"/>
Keuken				
Keukenblok (met bovenkasten)	<input checked="" type="checkbox"/>	<input type="checkbox"/>	<input type="checkbox"/>	<input type="checkbox"/>
Keuken (inbouw)apparatuur, te weten:				
- Kookplaat	<input type="checkbox"/>	<input type="checkbox"/>	<input type="checkbox"/>	<input checked="" type="checkbox"/>
- (Gas) fornuis	<input checked="" type="checkbox"/>	<input type="checkbox"/>	<input type="checkbox"/>	<input type="checkbox"/>
- Afzuigkap	<input checked="" type="checkbox"/>	<input type="checkbox"/>	<input type="checkbox"/>	<input type="checkbox"/>
- Magnetron	<input type="checkbox"/>	<input type="checkbox"/>	<input type="checkbox"/>	<input checked="" type="checkbox"/>
- Oven	<input type="checkbox"/>	<input type="checkbox"/>	<input type="checkbox"/>	<input checked="" type="checkbox"/>
- Combi-oven/combimagnetron	<input checked="" type="checkbox"/>	<input type="checkbox"/>	<input type="checkbox"/>	<input type="checkbox"/>
- Koelkast	<input type="checkbox"/>	<input type="checkbox"/>	<input type="checkbox"/>	<input checked="" type="checkbox"/>
- Vriezer	<input type="checkbox"/>	<input type="checkbox"/>	<input type="checkbox"/>	<input checked="" type="checkbox"/>
- Koel-vriescombinatie	<input checked="" type="checkbox"/>	<input type="checkbox"/>	<input type="checkbox"/>	<input type="checkbox"/>
- Vaatwasser	<input checked="" type="checkbox"/>	<input type="checkbox"/>	<input type="checkbox"/>	<input type="checkbox"/>
- Quooker	<input type="checkbox"/>	<input type="checkbox"/>	<input type="checkbox"/>	<input checked="" type="checkbox"/>
- Koffiezetapparaat	<input type="checkbox"/>	<input type="checkbox"/>	<input type="checkbox"/>	<input checked="" type="checkbox"/>
- warmwater boiler	<input checked="" type="checkbox"/>	<input type="checkbox"/>	<input type="checkbox"/>	<input type="checkbox"/>
-	<input type="checkbox"/>	<input type="checkbox"/>	<input type="checkbox"/>	<input checked="" type="checkbox"/>
Keukenaccessoires, te weten:				
-	<input type="checkbox"/>	<input type="checkbox"/>	<input type="checkbox"/>	<input checked="" type="checkbox"/>
-	<input type="checkbox"/>	<input type="checkbox"/>	<input type="checkbox"/>	<input checked="" type="checkbox"/>
-	<input type="checkbox"/>	<input type="checkbox"/>	<input type="checkbox"/>	<input checked="" type="checkbox"/>
-	<input type="checkbox"/>	<input type="checkbox"/>	<input type="checkbox"/>	<input checked="" type="checkbox"/>
-	<input type="checkbox"/>	<input type="checkbox"/>	<input type="checkbox"/>	<input checked="" type="checkbox"/>
-	<input type="checkbox"/>	<input type="checkbox"/>	<input type="checkbox"/>	<input checked="" type="checkbox"/>
-	<input type="checkbox"/>	<input type="checkbox"/>	<input type="checkbox"/>	<input checked="" type="checkbox"/>
-	<input type="checkbox"/>	<input type="checkbox"/>	<input type="checkbox"/>	<input checked="" type="checkbox"/>
Sanitair/sauna				
Toilet met de volgende toebehoren:				
- Toilet	<input checked="" type="checkbox"/>	<input type="checkbox"/>	<input type="checkbox"/>	<input type="checkbox"/>
- Toilethouder	<input checked="" type="checkbox"/>	<input type="checkbox"/>	<input type="checkbox"/>	<input type="checkbox"/>
- Toiletborstel(houder)	<input checked="" type="checkbox"/>	<input type="checkbox"/>	<input type="checkbox"/>	<input type="checkbox"/>
- Fontein	<input checked="" type="checkbox"/>	<input type="checkbox"/>	<input type="checkbox"/>	<input type="checkbox"/>

Lijst van zaken



	Blijft achter	Gaat mee	Kan worden overgenomen	N.v.t.
-	<input type="checkbox"/>	<input type="checkbox"/>	<input type="checkbox"/>	<input checked="" type="checkbox"/>
-	<input type="checkbox"/>	<input type="checkbox"/>	<input type="checkbox"/>	<input checked="" type="checkbox"/>
Badkamer met de volgende toebehoren:				
- Ligbad	<input type="checkbox"/>	<input type="checkbox"/>	<input type="checkbox"/>	<input checked="" type="checkbox"/>
- Jacuzzi/whirlpool	<input type="checkbox"/>	<input type="checkbox"/>	<input type="checkbox"/>	<input checked="" type="checkbox"/>
- Douche (cabine/scherm)	<input checked="" type="checkbox"/>	<input type="checkbox"/>	<input type="checkbox"/>	<input type="checkbox"/>
- Stoomdouche (cabine)	<input type="checkbox"/>	<input type="checkbox"/>	<input type="checkbox"/>	<input checked="" type="checkbox"/>
- Wastafel	<input checked="" type="checkbox"/>	<input type="checkbox"/>	<input type="checkbox"/>	<input type="checkbox"/>
- Wastafelmeubel	<input type="checkbox"/>	<input type="checkbox"/>	<input type="checkbox"/>	<input checked="" type="checkbox"/>
- Planchet	<input type="checkbox"/>	<input type="checkbox"/>	<input type="checkbox"/>	<input checked="" type="checkbox"/>
- Toiletkast	<input checked="" type="checkbox"/>	<input type="checkbox"/>	<input type="checkbox"/>	<input type="checkbox"/>
- Toilet	<input checked="" type="checkbox"/>	<input type="checkbox"/>	<input type="checkbox"/>	<input type="checkbox"/>
- Toilethouder	<input checked="" type="checkbox"/>	<input type="checkbox"/>	<input type="checkbox"/>	<input type="checkbox"/>
- Toiletborstel(houder)	<input checked="" type="checkbox"/>	<input type="checkbox"/>	<input type="checkbox"/>	<input type="checkbox"/>
-	<input type="checkbox"/>	<input type="checkbox"/>	<input type="checkbox"/>	<input checked="" type="checkbox"/>
-	<input type="checkbox"/>	<input type="checkbox"/>	<input type="checkbox"/>	<input checked="" type="checkbox"/>
Sauna met toebehoren	<input type="checkbox"/>	<input type="checkbox"/>	<input type="checkbox"/>	<input checked="" type="checkbox"/>
	<input type="checkbox"/>	<input type="checkbox"/>	<input type="checkbox"/>	<input checked="" type="checkbox"/>
Exterieur/Installaties/Veiligheid/Energiebesparing				
Schotel/antenne	<input type="checkbox"/>	<input type="checkbox"/>	<input type="checkbox"/>	<input checked="" type="checkbox"/>
Brievenbus	<input type="checkbox"/>	<input type="checkbox"/>	<input type="checkbox"/>	<input checked="" type="checkbox"/>
Kluis	<input type="checkbox"/>	<input checked="" type="checkbox"/>	<input type="checkbox"/>	<input type="checkbox"/>
(Voordeur)bel	<input type="checkbox"/>	<input checked="" type="checkbox"/>	<input type="checkbox"/>	<input type="checkbox"/>
Alarminstallatie	<input type="checkbox"/>	<input type="checkbox"/>	<input type="checkbox"/>	<input checked="" type="checkbox"/>
(Veiligheids)sloten en overige inbraakpreventie	<input checked="" type="checkbox"/>	<input type="checkbox"/>	<input type="checkbox"/>	<input type="checkbox"/>
Rookmelders	<input type="checkbox"/>	<input type="checkbox"/>	<input type="checkbox"/>	<input checked="" type="checkbox"/>
(Klok)thermostaat	<input checked="" type="checkbox"/>	<input type="checkbox"/>	<input type="checkbox"/>	<input type="checkbox"/>
Airconditioning	<input type="checkbox"/>	<input type="checkbox"/>	<input type="checkbox"/>	<input checked="" type="checkbox"/>
Warmwatervoorziening, te weten:				
- CV-installatie	<input checked="" type="checkbox"/>	<input type="checkbox"/>	<input type="checkbox"/>	<input type="checkbox"/>
- Boiler	<input checked="" type="checkbox"/>	<input type="checkbox"/>	<input type="checkbox"/>	<input type="checkbox"/>
- Geiser	<input type="checkbox"/>	<input type="checkbox"/>	<input type="checkbox"/>	<input checked="" type="checkbox"/>
-	<input type="checkbox"/>	<input type="checkbox"/>	<input type="checkbox"/>	<input checked="" type="checkbox"/>
-	<input type="checkbox"/>	<input type="checkbox"/>	<input type="checkbox"/>	<input checked="" type="checkbox"/>
-	<input type="checkbox"/>	<input type="checkbox"/>	<input type="checkbox"/>	<input checked="" type="checkbox"/>
Screens	<input type="checkbox"/>	<input type="checkbox"/>	<input type="checkbox"/>	<input checked="" type="checkbox"/>
Rolluiken	<input type="checkbox"/>	<input type="checkbox"/>	<input type="checkbox"/>	<input checked="" type="checkbox"/>
Zonwering buiten	<input checked="" type="checkbox"/>	<input type="checkbox"/>	<input type="checkbox"/>	<input type="checkbox"/>
-	<input type="checkbox"/>	<input type="checkbox"/>	<input type="checkbox"/>	<input checked="" type="checkbox"/>
-	<input type="checkbox"/>	<input type="checkbox"/>	<input type="checkbox"/>	<input checked="" type="checkbox"/>
-	<input type="checkbox"/>	<input type="checkbox"/>	<input type="checkbox"/>	<input checked="" type="checkbox"/>
Isolatievoorzieningen (voorzetramen/radiatorfolie etc.), te weten:				

Lijst van zaken



	Blijft achter	Gaat mee	Kan worden overgenomen	N.v.t.
-	<input type="checkbox"/>	<input type="checkbox"/>	<input type="checkbox"/>	<input checked="" type="checkbox"/>
-	<input type="checkbox"/>	<input type="checkbox"/>	<input type="checkbox"/>	<input checked="" type="checkbox"/>
Telefoonaansluiting/internetaansluiting	<input checked="" type="checkbox"/>	<input type="checkbox"/>	<input type="checkbox"/>	<input type="checkbox"/>
Veiligheidsschakelaar wasautomaat	<input type="checkbox"/>	<input type="checkbox"/>	<input type="checkbox"/>	<input checked="" type="checkbox"/>
Waterslot wasautomaat	<input type="checkbox"/>	<input type="checkbox"/>	<input type="checkbox"/>	<input checked="" type="checkbox"/>
Zonnepanelen	<input type="checkbox"/>	<input type="checkbox"/>	<input type="checkbox"/>	<input checked="" type="checkbox"/>
Oplaadpunt elektrische auto	<input type="checkbox"/>	<input type="checkbox"/>	<input type="checkbox"/>	<input checked="" type="checkbox"/>
	<input type="checkbox"/>	<input type="checkbox"/>	<input type="checkbox"/>	<input checked="" type="checkbox"/>
	<input type="checkbox"/>	<input type="checkbox"/>	<input type="checkbox"/>	<input checked="" type="checkbox"/>
Tuin				
<i>Inrichting</i>				
Tuinaanleg/bestrating	<input checked="" type="checkbox"/>	<input type="checkbox"/>	<input type="checkbox"/>	<input type="checkbox"/>
Beplanting	<input checked="" type="checkbox"/>	<input type="checkbox"/>	<input type="checkbox"/>	<input type="checkbox"/>
vaste tuin BBQ	<input checked="" type="checkbox"/>	<input type="checkbox"/>	<input type="checkbox"/>	<input type="checkbox"/>
<i>Verlichting/installaties</i>				
Buitenverlichting	<input checked="" type="checkbox"/>	<input type="checkbox"/>	<input type="checkbox"/>	<input type="checkbox"/>
Tijd- of schemerschakelaar/bewegingsmelder	<input type="checkbox"/>	<input type="checkbox"/>	<input type="checkbox"/>	<input checked="" type="checkbox"/>
	<input type="checkbox"/>	<input type="checkbox"/>	<input type="checkbox"/>	<input checked="" type="checkbox"/>
<i>Bebouwing</i>				
Tuinhuis/buitenberging	<input checked="" type="checkbox"/>	<input type="checkbox"/>	<input type="checkbox"/>	<input type="checkbox"/>
Kasten/werkbank in tuinhuis/berging	<input checked="" type="checkbox"/>	<input type="checkbox"/>	<input type="checkbox"/>	<input type="checkbox"/>
(Broei)kas	<input type="checkbox"/>	<input type="checkbox"/>	<input type="checkbox"/>	<input checked="" type="checkbox"/>
	<input type="checkbox"/>	<input type="checkbox"/>	<input type="checkbox"/>	<input checked="" type="checkbox"/>
	<input type="checkbox"/>	<input type="checkbox"/>	<input type="checkbox"/>	<input checked="" type="checkbox"/>
<i>Overig</i>				
Overige tuin, te weten:				
- (Sier)hek	<input type="checkbox"/>	<input type="checkbox"/>	<input type="checkbox"/>	<input checked="" type="checkbox"/>
- Vlaggenmast(houder)	<input type="checkbox"/>	<input type="checkbox"/>	<input type="checkbox"/>	<input checked="" type="checkbox"/>
-	<input type="checkbox"/>	<input type="checkbox"/>	<input type="checkbox"/>	<input checked="" type="checkbox"/>
-	<input type="checkbox"/>	<input type="checkbox"/>	<input type="checkbox"/>	<input checked="" type="checkbox"/>

Lijst van zaken



Overig

Zijn er zaken die geen eigendom zijn van verkoper omdat er sprake is van een leasecontract of huurcontract. Zo ja, neemt verkoper de zaak mee of wordt het betreffende contract overgenomen?

	Ja	Nee	Gaat mee	Moet worden overgenomen
CV	<input type="checkbox"/>	<input checked="" type="checkbox"/>	<input type="checkbox"/>	<input type="checkbox"/>
Boiler	<input type="checkbox"/>	<input checked="" type="checkbox"/>	<input type="checkbox"/>	<input type="checkbox"/>
Zonnepanelen	<input type="checkbox"/>	<input checked="" type="checkbox"/>	<input type="checkbox"/>	<input type="checkbox"/>
-	<input type="checkbox"/>	<input checked="" type="checkbox"/>	<input type="checkbox"/>	<input type="checkbox"/>
-	<input type="checkbox"/>	<input checked="" type="checkbox"/>	<input type="checkbox"/>	<input type="checkbox"/>
-	<input type="checkbox"/>	<input checked="" type="checkbox"/>	<input type="checkbox"/>	<input type="checkbox"/>
-	<input type="checkbox"/>	<input checked="" type="checkbox"/>	<input type="checkbox"/>	<input type="checkbox"/>
Bijlage(n) over te nemen contracten:				
-				
-				

Voor akkoord,

De opdrachtgever/verkoper,
(en echtgeno(o)t(e)/partner)

plaats en datum:

Koper,
(en echtgeno(o)t(e)/partner)

plaats en datum:

GRATIS VERHUISBUS BIJ VERKOOP OF AANKOOP VAN UW WONING



Jazeker het is echt waar! Als u via ons uw huis verkoopt of bij ons een huis aankoopt, krijgt u deze verhuisbus als extra gratis service. U kunt de verhuisbus gedurende 2 dagen gebruiken om uw huisraad over te brengen naar uw nieuwe woning. Deze service kost u helemaal niets. U krijgt de bus schoon en met een volle tank mee, wij verwachten hem na twee dagen weer schoon en met volle tank retour.

Wilt u gebruik maken van de gratis verhuisbus, wees er dan op tijd bij, want het animo is groot. En wie het eerst komt, wie het eerst maalt. De verhuisbus is op kantoor af te halen en terug te brengen tijdens onze kantooruren: maandag t/m vrijdag van 08:45 uur tot 17:15 uur. De voorwaarden liggen ter inzage op ons kantoor.

Ons top team krijgt u er helaas niet bijgeleverd om te verhuizen. Wij staan wel klaar om u volledig te ontzorgen tijdens de verkoop van uw woning of de aankoop van uw nieuwe droomhuis.

Wilt u de verhuisbus reserveren?

Neemt u dan contact op met ons kantoor:

**Van der Helm woning- en bedrijfsmakelaardij, tel. 0297-591996
of via de mail info@vanderhelmmakelaardij.nl**



Belangrijke informatie

Wij zullen bij een overeenstemming de gemaakte afspraken vastleggen in de koopakte conform model NVM. Er komt pas een rechtsgeldige overeenkomst tot stand indien koper en verkoper beiden de NVM koopovereenkomst hebben ondertekend (met inachtneming van de drie dagen bedenktijd)

Koopovereenkomst:

Wij werken met de NVM modelovereenkomst en stellen deze zo snel mogelijk na de mondelinge overeenstemming op. U ontvangt van ons een gegevensformulier, dat u volledig ingevuld per e-mail samen met een kopie legitimatiebewijs aan ons kunt retourneren. Voor de ondertekening ontvangen zowel koper als verkoper een concept koopakte per e-mail. In de koopovereenkomst wordt standaard een bankgarantie of waarborgsom opgenomen van 10% van de koopsom. Tevens worden de voorbehouden en afspraken vastgelegd voortvloeiende uit de onderhandeling. In het belang van beide partijen is het raadzaam om zo snel mogelijk de koopakte te ondertekenen. Dan pas komt er een rechtsgeldige overeenkomst tot stand.

Bedenktijd:

Sinds 2003 heeft een particuliere koper drie dagen bedenktijd. Deze bedenktijd gaat in zodra de koper een door beide partijen ondertekende koopovereenkomst heeft ontvangen of een kopie hiervan. Gedurende deze periode kan een koper de overeenkomst nog ongedaan maken. Dit dient te allen tijde schriftelijk te gebeuren via gangbare communicatiemiddelen zoals bijvoorbeeld e-mail.

Financiering & voorbehoud:

U dient voordat u een bod uitbrengt op een woning zorgvuldig onderzoek te doen naar de financiële haalbaarheid. Het invullen van een test of berekening op internet is niet voldoende en zorgt vaak voor enorme teleurstellingen voor u als koper, maar ook voor de verkopende partij. Tevens dient u direct na een overeenstemming uw financieringsaanvraag in gang te zetten.

Onderzoeksplicht:

De verkoper is verplicht de koper te informeren over zaken die van belang kunnen zijn bij het nemen van een aankoopbeslissing. Dit geldt niet voor gebreken die zichtbaar zijn voor de koper. Van de koper wordt verwacht dat hij/zij de staat van de woning onderzoekt. Bijvoorbeeld als het gaat om kozijnen die zichtbaar verrot zijn of scheuren in muren. De verkoper hoeft de koper daar niet uitdrukkelijk op te wijzen. Gebreken die bij de bezichtiging ontdekt kunnen worden, kunnen later niet als verborgen gebrek worden benoemd en komen voor rekening van de koper. De onderzoeksplicht geldt ook voor juridische aspecten welke voor u als koper van belang kunnen zijn.

Een goed voorbeeld daarvan zijn erfdienstbaarheden, zoals een recht van overpad of de bestemming. Wij proberen u als verkopend makelaar zo goed mogelijk over een woning te informeren en alle informatie met zorg samenstellen, mede op basis van de informatie die door verkoper aan ons is verstrekt. In ons dossier is ook een door verkoper ingevulde NVM-vragenlijst aanwezig die wij u graag ter inzage toezenden.

Informatie in deze brochure:

De in deze brochure en op internet vermelde beschrijvingen zijn met de grootste zorg samengesteld op basis van de aan ons ter beschikking gestelde informatie. Deze beschrijvingen zijn slechts indicatief. Dit geldt met name voor alle maten, oppervlaktes en bouwjaren. Aan eventuele onvolkomenheden kunnen geen rechten worden ontleend. De realiteit ziet u tijdens een bezichtiging en hiervan moet u uitgaan.

Sinds 1 september 2010 zijn de NVM leden verplicht om de Meetinstructie te gebruiken. De Meetinstructie is gebaseerd op de NEN2580* norm en is tot stand gekomen in nauwe samenwerking met De Waarderingskamer, VBO-makelaars, VastgoedPRO en de Vereniging Nederlandse Gemeenten.

De branchebrede Meetinstructie schrijft voor op welke wijze de gebruiksoppervlakte van woningen wordt opgemeten. Wij trachten onze woningen zo nauwkeurig mogelijk te meten conform de opgelegde Meetinstructie. Wij sluiten afwijkingen als gevolg van digitalisering, schaalafwijking echter niet volledig uit. Indien voor u een bepaalde maatvoering van groot belang is voor de aankoop van de woning, dan adviseren wij u dit te allen tijde in het werk op te meten.

*** Toelichtingsclausule NEN2580**

De Meetinstructie is gebaseerd op de NEN2580. De Meetinstructie is bedoeld om een meer eenduidige manier van meten toe te passen voor het geven van een indicatie van de gebruiksoppervlakte. De Meetinstructie sluit verschillen in meetuitkomsten niet volledig uit, door bijvoorbeeld interpretatieverschillen, afrondingen of beperkingen bij het uitvoeren van de meting. Uitgangspunt blijft altijd; "wat u ziet is wat u koopt" en de objectinformatie is van lagere prioriteit.

Eigen aankoop makelaar:

Wij werken voor de verkoper en behartigen diens belangen. Een woonhuis koopt u niet dagelijks, dus dan kan het verstandig zijn om uw eigen NVM aankoopmakelaar in te schakelen voor de behartiging van uw belangen.

Verkoopprocedure:

De in deze brochure verstrekte informatie wordt uitsluitend gezien als een uitnodiging voor het doen van een bieding, dan wel het maken van een afspraak voor een vrijblijvende bezichtiging. Het uitbrengen van een bieding, inclusief het bieden van de vraagprijs, wil niet zeggen dat u (exclusief) in onderhandeling bent noch kunt u hier rechten aan ontlenen. Tussentijdse verkoop aan derden is uitdrukkelijk voorbehouden.

Mocht u een bieding willen uitbrengen dan kunt u dit telefonisch of bij voorkeur per e-mail doen. U kunt uw bieding richten aan de desbetreffende makelaar.

Een bieding dient de volgende onderdelen te bevatten:

1. Prijs;
2. Gewenste sleuteloverdracht / aanvaarding;
3. Eventuele roerende zaken welke u wenst over te nemen;
4. Ontbindende voorwaarden (o.a. voor financiering en/of bouwkundige keuring).

Mochten er zich meerdere kandidaten melden met een bieding dan zullen wij te allen tijde elke bieding voorleggen aan onze opdrachtgever(s). In overleg met onze opdrachtgever(s) zal dan de verdere onderhandeling c.q. biedingsprocedure kenbaar gemaakt worden aan de betrokken partijen. Dit conform de regelgeving van de NVM (Nederlandse Vereniging voor Makelaars en Taxateurs).

Disclaimer

Deze informatie is door ons met de nodige zorgvuldigheid samengesteld. Onzerzijds wordt echter geen enkele aansprakelijkheid aanvaard voor enige onvolledigheid, onjuistheid of anderszins, dan wel de gevolgen daarvan. Alle opgegeven maten en oppervlakten zijn indicatief.

WAARDECHEQUE

Gratis waardebepaling van uw huis

Ook zo benieuwd naar de waarde van uw huis? Vul dan deze kaart in.

Wij maken na ontvangst een afspraak met u voor een nauwkeurige waardebepaling.

Gratis en geheel vrijblijvend.

De heer/mevrouw

m/v

Adres

Postcode

Plaats

Telefoon

E-mail

U kunt deze kaart portvrij versturen of afgeven bij Van der Helm Woning- en Bedrijfsmakelaars, Herenweg 46, 3648 CJ Wilnis

www.vandehelmmakelaardij.nl

Mocht de woning in deze brochure toch niet uw droomhuis zijn, wij kunnen u vrijblijvend en kosteloos op de hoogte brengen van al het nieuwe aanbod in het door u aangegeven zoekgebied. Lever onderstaande gegevens bij ons in en we houden u dagelijks op de hoogte.

Naam :

Adres :

Postcode en woonplaats :

E-mail adres :

Telefoonnummer :

Zoekgebied :

Soort woning :

Prijsklasse : van €,- k.k. tot €,- k.k.

Specifieke kenmerken (denk aan bijvoorbeeld garage, tuinligging, aantal kamers etc.

- -
- -
- -



Uw makelaar

- Aan- en verkoop bemiddeling
- Taxaties
- Waardebepalingen
- Bemiddeling bij huur en verhuur
- Nieuwbouw

Wilt u eens rustig van gedachten wisselen over uw wensen en onze dienstverlening? Neemt u dan gerust contact op met ons kantoor. Een afspraak is zo gemaakt.



Herenweg 46, 3648 CJ Wilnis
0297-591996 | info@vanderhelmmakelaardij.nl | www.vanderhelmmakelaardij.nl

Volg ons op social media: 