

# Noordwijkerhout Sint Bavolaan 22



**HEEMSKERK**  
makelaardij

hypotheken | verzekeringen | investeringen

# Ons team.



## Makelaardij & Investeringsen

☎ 0252 375 736

[www.heemskermakelaardij.nl](http://www.heemskermakelaardij.nl)

[www.heemskerkinvesteringsen.nl](http://www.heemskerkinvesteringsen.nl)

## Hypothekeken & Verzekeringen

☎ 0252 374 189 (Hypothekeken)

☎ 0252 377 310 (Verzekeringen)

[www.heemskerkhypothekeken.nl](http://www.heemskerkhypothekeken.nl)

[www.heemskerhverzekeringen.nl](http://www.heemskerhverzekeringen.nl)



# HEEMSKERK

makelaardij

hypothekeken | verzekeringen | investeringsen

# Ja, deze woning wil ik!



## Kenmerken



### Woning

Sint Bavolaan 22  
2212 TE Noordwijkerhout



### Vraagprijs

€ 489.000,- K.K.



### Bouwjaar

2021



### Woonoppervlakte

ca. 88 m<sup>2</sup>



### Kamers

4



### Energie label

A+++

Deze moderne, gasloze tussenwoning (2021) is gelegen in de gewilde nieuwbouwwijk 'Landgoed in den Houte'. De woning is met het oog op de toekomst gebouwd en is dankzij de uitstekende isolatie, luchtwarmtepomp en 9 zonnepanelen voorzien van een uiterst gunstig energielabel A+++.

Dit garandeert niet alleen een maximaal wooncomfort, maar zorgt ook voor een zeer lage energierekening en extra gunstige financieringsmogelijkheden.



Indeling



## Moderne open keuken met inbouwapparatuur en strakke afwerking

### Indeling

#### Begane grond

Entree met hal, meterkast en toiletruimte. De lichte woonkamer heeft een praktische indeling en profiteert van veel natuurlijk lichtinval door de grote raampartijen. De moderne open keuken aan de voorzijde is uitgevoerd in een donkere kleurstelling en voorzien van diverse inbouwapparatuur, waaronder een inductiekookplaat, afzuigkap, oven en koelkast met separaat vriesgedeelte.

Vanuit de woonkamer is er directe toegang tot de achtertuin welk gelegen is op het zuidoosten. Aan de achterzijde van de woning is de mogelijkheid om de woning te voorzien van een uitbouw van circa 1.20m.

### Eerste verdieping

Overloop met toegang tot twee slaapkamers. De slaapkamer aan de voorzijde is voorzien van een Frans balkon. De badkamer is netjes en functioneel afgewerkt en beschikt over een inloopdouche, een wastafelmeubel en designradiator.

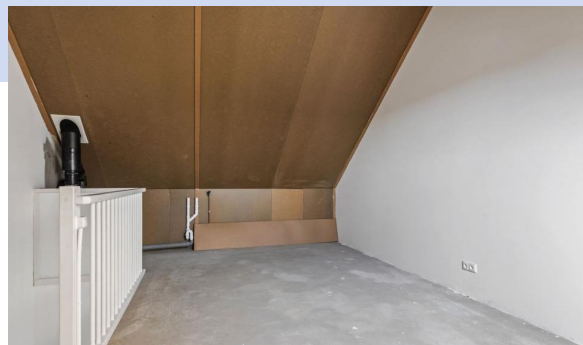

### Tweede verdieping

De ruime zolderverdieping met dakraam biedt plaats aan de technische installaties en de wasmachine- en wasdrogeraansluiting. Deze verdieping is momenteel in gebruik als open werk- of hobbyruimte, maar biedt de mogelijkheid om naar eigen inzicht aangepast te worden tot een volwaardige derde slaapkamer.



Maximaal wooncomfort dankzij uitstekende isolatie,  
luchtwarmtepomp en zonnepanelen

### Tuin en parkeren

De achtertuin is voorzien van een praktische houten berging welk voorzien is van electra en is bereikbaar via het achterom. In de directe omgeving van de woning is ruim voldoende parkeergelegenheid beschikbaar voor zowel bewoners als bezoekers.



### Wijk en Locatie

De woning bevindt zich in de populaire woonwijk 'Landgoed in den Houte'. Deze jonge wijk kenmerkt zich door een bijzonder ruime opzet, een groen karakter en een kindvriendelijke inrichting. Op korte afstand bevinden zich het gezellige centrum van Noordwijkerhout, scholen, sportvoorzieningen en uitvalswegen richting Noordwijk, Leiden en Haarlem (N206). Het strand, de duinen, recreatieplas en de bollenvelden liggen op korte fietsafstand.

Moderne, gasloze tussenwoning (2021) in de gewilde wijk 'Landgoed in den Houte'

## Kenmerken

- \* Duurzaamheid: Toekomstbestendig wonen met extreem lage energielasten (A+++).
- \* Energie: Voorzien van 9 zonnepanelen, luchtwarmtepomp en volledig gasloos.
- \* Woonomgeving: Ruim opgezette, groene nieuwbouwwijk met goede parkeerfaciliteiten.
- \* Bouwkwaliteit: Moderne bouw (2021) volgens de huidige normen.



Ruime zolderverdieping met potentie voor een  
volwaardige derde slaapkamer

# Bijzonderheden

- Bijzonderheden:
- Perceeloppervlak 89 m<sup>2</sup>
- Energielabel A+++
- Gelegen in een groene en kindvriendelijke woonomgeving
- Nabij centrum, uitvalswegen, duinen en strand
- Goede parkeergelegenheid in de directe omgeving



9 zonnepanelen en een energiezuinig  
verwarmingssysteem

# Kenmerken

## Bouw en ligging

**Soort woning** Eengezinswoning

**Type woning** Tussenwoning

**Bouwjaar** 2021

**Ligging** In woonwijk, Nabij het centrum

**Dak** Zadeldak

## Berging/schuur

**Berging** Vrijstaande houten schuur

## Diversen

**Oplevering** In overleg

## Oppervlakten en inhoud

**Perceeloppervlakte** 89 m<sup>2</sup>

**Woonoppervlakte** ca. 88 m<sup>2</sup>

**Externe bergruimte** ca. 5 m<sup>2</sup>

**Inhoud** ca. 308 m<sup>3</sup>

**Aantal kamers** 4

## Energie en onderhoud

**Energie label** A+++

**Isolatie** Volledig geïsoleerd

**Verwarming** Vloerverwarming gedeeltelijk,  
Luchtwarmtepomp

**Meterkast** Aardlekschakelaar

**Onderhoud binnen** Goed

**Onderhoud buiten** Goed

**Onderdelen** Mechanische ventilatie, Zonnepanelen

## Tuin

**Tuin** Achtertuin, Voortuin, Achterom

**Ligging tuin** Zuid-oost

**Kwaliteit tuin** Verzorgd

**Lengte tuin** ca. 8,5 meter

**Breedte tuin** ca. 4,30 meter

## Garage en parkeren

**Parkeerfaciliteiten** Openbaar parkeren



Foto's



## Rustige, groene en kindvriendelijke woonomgeving





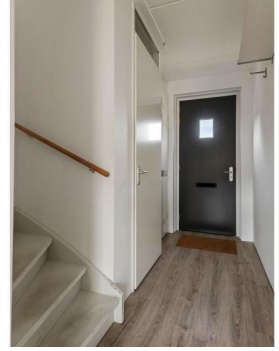



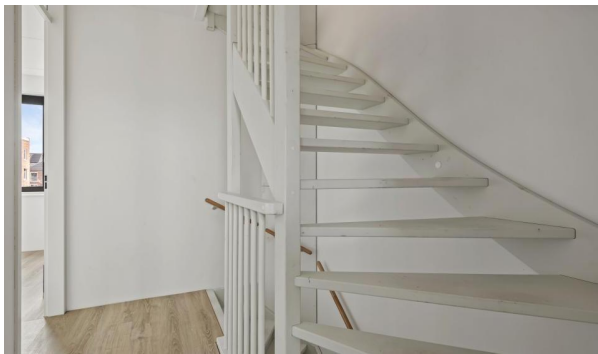



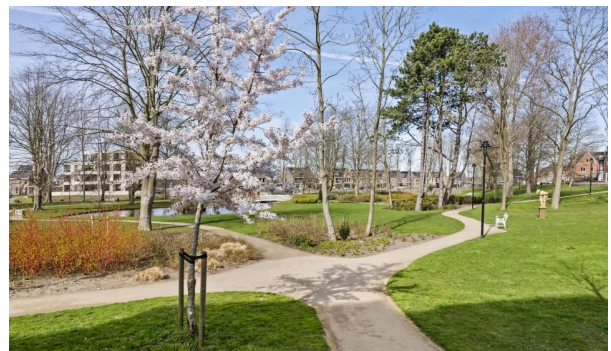



# Plattegrond

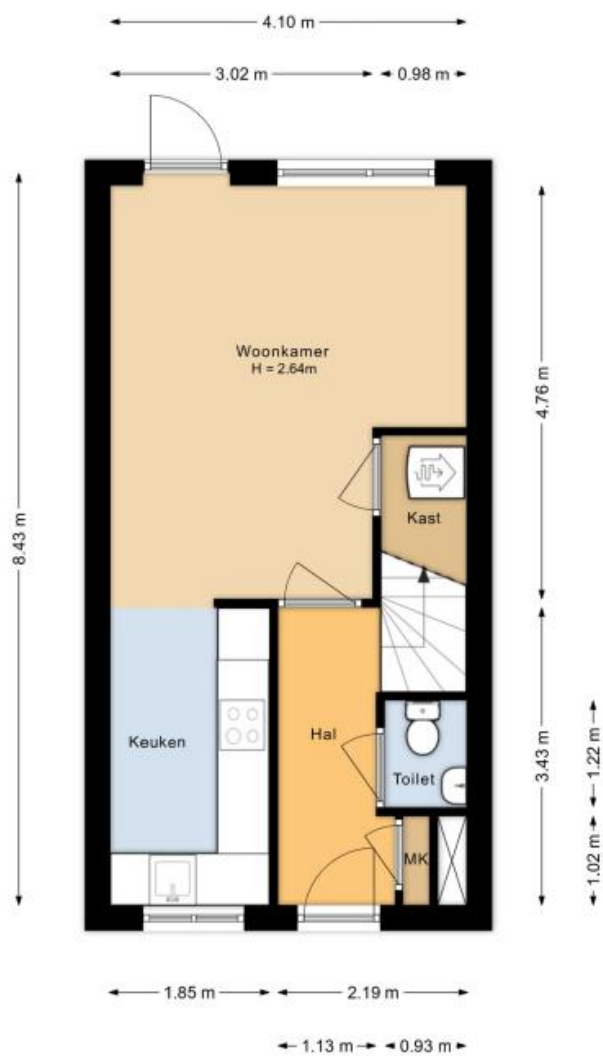

Begane grond  
Sint Bavolaan 22  
Noordwijkerhout

# Plattegrond

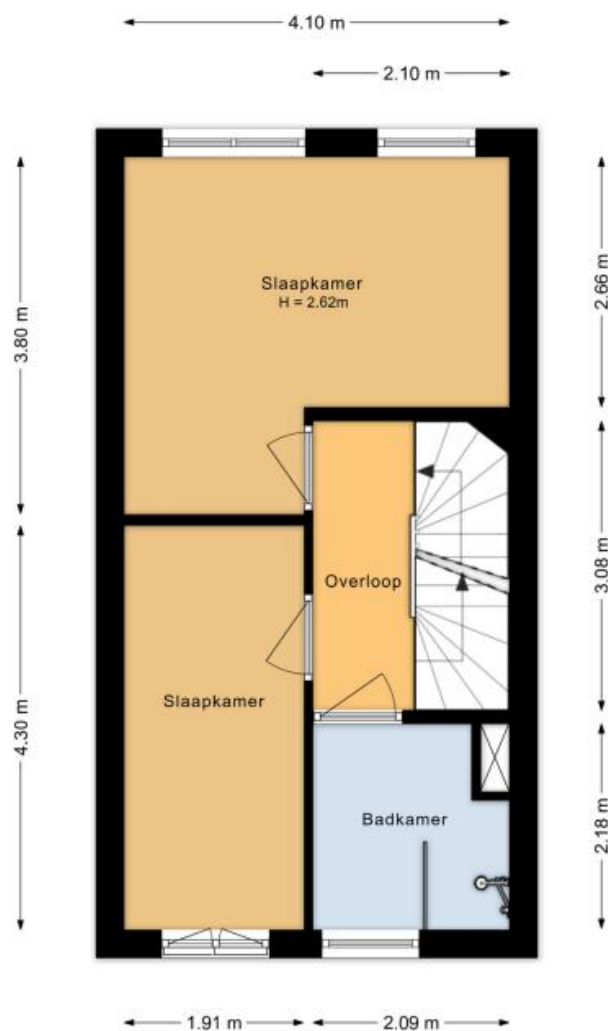

Eerste verdieping  
Sint Bavolaan 22  
Noordwijkerhout

# Plattegrond

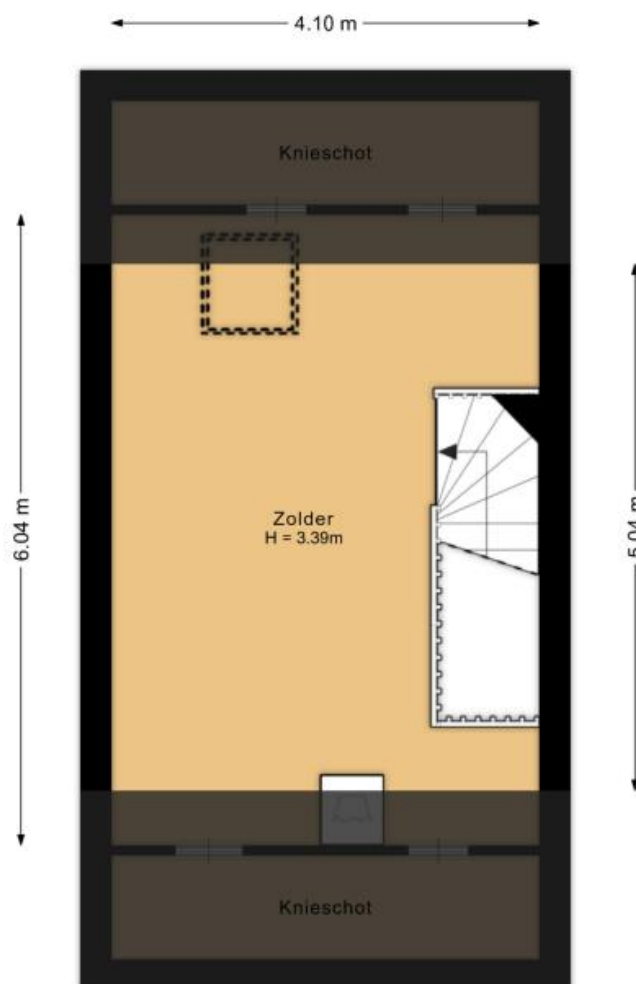

Tweede verdieping  
Sint Bavolaan 22  
Noordwijkerhout

# Plattegrond



Situatie  
Sint Bavolaan 22  
Noordwijkertout

# Kadastraal plan

Kadastrale kaart

Uw referentie: Sint Bavolaan 22



<p>12345 25</p> <p>Deze kaart is noordgericht</p> <p>Perceelnummer</p> <p>Huisnummer</p> <p>Vastgestelde kadastrale grens</p> <p>Voorlopige kadastrale grens</p> <p>Administratieve kadastrale grens</p> <p>Bebouwing</p> <p>Voor een eensluitend uittreksel, geleverd op 26 februari 2026 De bewaarder van het kadaster en de openbare registers</p>	<p>Schaal 1: 500</p> <p>Kadastrale gemeente Noordwijkerhout</p> <p>Sectie E</p> <p>Perceel 7640</p> <p>Aan dit uittreksel kunnen geen betrouwbare maten worden ontleend. De Dienst voor het kadaster en de openbare registers behoudt zich de intellectuele eigendomsrechten voor, waaronder het auteursrecht en het databankenrecht.</p>	
---	---	---

**HEEMSKERK**  
makelaardij

Deze kadastrale weergave is verkleind en daarom niet meer op schaal.

# Lijst van zaken



## Persoonlijke gegevens

Adres te verkopen woning:

Sint Bavolaan 22, 2212 TE Noordwijkerhout

Datum:

24-03-2026

Voor de onderstaande zaken -ongeacht of ze roerend dan wel onroerend zijn- geldt dat ze soms wel en soms niet in de woning achterblijven. De lijst is bedoeld om duidelijkheid te scheppen om discussies achteraf te voorkomen.

	Blijft achter	Gaat mee	Kan worden overgenomen	N.v.t.
<b>Woning</b>				
<i>Interieur</i>				
Verlichting, te weten:				
- Inbouwspots/dimmers	<input checked="" type="checkbox"/>	<input type="checkbox"/>	<input type="checkbox"/>	<input type="checkbox"/>
- Opbouwspots/armaturen/lampen/dimmers	<input checked="" type="checkbox"/>	<input type="checkbox"/>	<input type="checkbox"/>	<input type="checkbox"/>
- Losse (hang)lampen	<input type="checkbox"/>	<input checked="" type="checkbox"/>	<input type="checkbox"/>	<input type="checkbox"/>
-	<input type="checkbox"/>	<input type="checkbox"/>	<input type="checkbox"/>	<input checked="" type="checkbox"/>
-	<input type="checkbox"/>	<input type="checkbox"/>	<input type="checkbox"/>	<input checked="" type="checkbox"/>
(Losse) kasten, legplanken, te weten:				
-	<input type="checkbox"/>	<input type="checkbox"/>	<input type="checkbox"/>	<input checked="" type="checkbox"/>
-	<input type="checkbox"/>	<input type="checkbox"/>	<input type="checkbox"/>	<input checked="" type="checkbox"/>
Raamdecoratie/zonwering binnen, te weten:				
- Gordijnrails	<input type="checkbox"/>	<input type="checkbox"/>	<input type="checkbox"/>	<input checked="" type="checkbox"/>
- Gordijnen	<input type="checkbox"/>	<input type="checkbox"/>	<input type="checkbox"/>	<input checked="" type="checkbox"/>
- Overgordijnen	<input type="checkbox"/>	<input type="checkbox"/>	<input type="checkbox"/>	<input checked="" type="checkbox"/>
- Vitrages	<input type="checkbox"/>	<input type="checkbox"/>	<input type="checkbox"/>	<input checked="" type="checkbox"/>
- Rolgordijnen	<input checked="" type="checkbox"/>	<input type="checkbox"/>	<input type="checkbox"/>	<input type="checkbox"/>
- Lamellen	<input type="checkbox"/>	<input type="checkbox"/>	<input type="checkbox"/>	<input checked="" type="checkbox"/>
- Jaloezieën	<input type="checkbox"/>	<input type="checkbox"/>	<input type="checkbox"/>	<input checked="" type="checkbox"/>
- (Losse) horren/rolhorren	<input type="checkbox"/>	<input type="checkbox"/>	<input type="checkbox"/>	<input checked="" type="checkbox"/>
-	<input type="checkbox"/>	<input type="checkbox"/>	<input type="checkbox"/>	<input checked="" type="checkbox"/>
-	<input type="checkbox"/>	<input type="checkbox"/>	<input type="checkbox"/>	<input checked="" type="checkbox"/>
Vloerdecoratie, te weten:				
- Vloerbedekking	<input type="checkbox"/>	<input type="checkbox"/>	<input type="checkbox"/>	<input checked="" type="checkbox"/>
- Parketvloer	<input type="checkbox"/>	<input type="checkbox"/>	<input type="checkbox"/>	<input checked="" type="checkbox"/>
- Houten vloer(delen)	<input type="checkbox"/>	<input type="checkbox"/>	<input type="checkbox"/>	<input checked="" type="checkbox"/>
- Laminaat	<input checked="" type="checkbox"/>	<input type="checkbox"/>	<input type="checkbox"/>	<input type="checkbox"/>
- Plavuizen	<input type="checkbox"/>	<input type="checkbox"/>	<input type="checkbox"/>	<input checked="" type="checkbox"/>
-	<input type="checkbox"/>	<input type="checkbox"/>	<input type="checkbox"/>	<input checked="" type="checkbox"/>
-	<input type="checkbox"/>	<input type="checkbox"/>	<input type="checkbox"/>	<input checked="" type="checkbox"/>
(Voorzet) openhaard met toebehoren	<input type="checkbox"/>	<input type="checkbox"/>	<input type="checkbox"/>	<input checked="" type="checkbox"/>
Allesbrander	<input type="checkbox"/>	<input type="checkbox"/>	<input type="checkbox"/>	<input checked="" type="checkbox"/>
Houtkachel	<input type="checkbox"/>	<input type="checkbox"/>	<input type="checkbox"/>	<input checked="" type="checkbox"/>
(Gas)kachels	<input type="checkbox"/>	<input type="checkbox"/>	<input type="checkbox"/>	<input checked="" type="checkbox"/>

# Lijst van zaken



	Blijft achter	Gaat mee	Kan worden overgenomen	N.v.t.
Designradiator(en)	<input type="checkbox"/>	<input type="checkbox"/>	<input type="checkbox"/>	<input checked="" type="checkbox"/>
Radiatorafwerking	<input type="checkbox"/>	<input type="checkbox"/>	<input type="checkbox"/>	<input checked="" type="checkbox"/>
Overige, te weten:				
- Spiegelwanden	<input type="checkbox"/>	<input type="checkbox"/>	<input type="checkbox"/>	<input checked="" type="checkbox"/>
- Schilderij ophangstelsysteem	<input type="checkbox"/>	<input type="checkbox"/>	<input type="checkbox"/>	<input checked="" type="checkbox"/>
-	<input type="checkbox"/>	<input type="checkbox"/>	<input type="checkbox"/>	<input checked="" type="checkbox"/>
-	<input type="checkbox"/>	<input type="checkbox"/>	<input type="checkbox"/>	<input checked="" type="checkbox"/>
-	<input type="checkbox"/>	<input type="checkbox"/>	<input type="checkbox"/>	<input checked="" type="checkbox"/>
-	<input type="checkbox"/>	<input type="checkbox"/>	<input type="checkbox"/>	<input checked="" type="checkbox"/>
<b>Keuken</b>				
Keukenblok (met bovenkasten)	<input checked="" type="checkbox"/>	<input type="checkbox"/>	<input type="checkbox"/>	<input type="checkbox"/>
Keuken (inbouw)apparatuur, te weten:				
- Kookplaat	<input checked="" type="checkbox"/>	<input type="checkbox"/>	<input type="checkbox"/>	<input type="checkbox"/>
- (Gas) fornuis	<input checked="" type="checkbox"/>	<input type="checkbox"/>	<input type="checkbox"/>	<input type="checkbox"/>
- Afzuigkap	<input checked="" type="checkbox"/>	<input type="checkbox"/>	<input type="checkbox"/>	<input type="checkbox"/>
- Magnetron	<input type="checkbox"/>	<input type="checkbox"/>	<input type="checkbox"/>	<input checked="" type="checkbox"/>
- Oven	<input checked="" type="checkbox"/>	<input type="checkbox"/>	<input type="checkbox"/>	<input type="checkbox"/>
- Combi-oven/combimagnetron	<input type="checkbox"/>	<input type="checkbox"/>	<input type="checkbox"/>	<input checked="" type="checkbox"/>
- Koelkast	<input checked="" type="checkbox"/>	<input type="checkbox"/>	<input type="checkbox"/>	<input type="checkbox"/>
- Vriezer	<input checked="" type="checkbox"/>	<input type="checkbox"/>	<input type="checkbox"/>	<input type="checkbox"/>
- Koel-vriescombinatie	<input type="checkbox"/>	<input type="checkbox"/>	<input type="checkbox"/>	<input checked="" type="checkbox"/>
- Vaatwasser	<input checked="" type="checkbox"/>	<input type="checkbox"/>	<input type="checkbox"/>	<input type="checkbox"/>
- Quooker	<input type="checkbox"/>	<input type="checkbox"/>	<input type="checkbox"/>	<input checked="" type="checkbox"/>
- Koffiezetapparaat	<input type="checkbox"/>	<input type="checkbox"/>	<input type="checkbox"/>	<input checked="" type="checkbox"/>
-	<input type="checkbox"/>	<input type="checkbox"/>	<input type="checkbox"/>	<input checked="" type="checkbox"/>
-	<input type="checkbox"/>	<input type="checkbox"/>	<input type="checkbox"/>	<input checked="" type="checkbox"/>
Keukenaccessoires, te weten:				
-	<input type="checkbox"/>	<input type="checkbox"/>	<input type="checkbox"/>	<input checked="" type="checkbox"/>
-	<input type="checkbox"/>	<input type="checkbox"/>	<input type="checkbox"/>	<input checked="" type="checkbox"/>
-	<input type="checkbox"/>	<input type="checkbox"/>	<input type="checkbox"/>	<input checked="" type="checkbox"/>
-	<input type="checkbox"/>	<input type="checkbox"/>	<input type="checkbox"/>	<input checked="" type="checkbox"/>
-	<input type="checkbox"/>	<input type="checkbox"/>	<input type="checkbox"/>	<input checked="" type="checkbox"/>
-	<input type="checkbox"/>	<input type="checkbox"/>	<input type="checkbox"/>	<input checked="" type="checkbox"/>
-	<input type="checkbox"/>	<input type="checkbox"/>	<input type="checkbox"/>	<input checked="" type="checkbox"/>
-	<input type="checkbox"/>	<input type="checkbox"/>	<input type="checkbox"/>	<input checked="" type="checkbox"/>
<b>Sanitair/sauna</b>				
Toilet met de volgende toebehoren:				
- Toilet	<input checked="" type="checkbox"/>	<input type="checkbox"/>	<input type="checkbox"/>	<input type="checkbox"/>
- Toiletrolhouder	<input checked="" type="checkbox"/>	<input type="checkbox"/>	<input type="checkbox"/>	<input type="checkbox"/>
- Toiletborstel(houder)	<input checked="" type="checkbox"/>	<input type="checkbox"/>	<input type="checkbox"/>	<input type="checkbox"/>
- Fontein	<input checked="" type="checkbox"/>	<input type="checkbox"/>	<input type="checkbox"/>	<input type="checkbox"/>

# Lijst van zaken



	Blijft achter	Gaat mee	Kan worden overgenomen	N.v.t.
-	<input type="checkbox"/>	<input type="checkbox"/>	<input type="checkbox"/>	<input checked="" type="checkbox"/>
-	<input type="checkbox"/>	<input type="checkbox"/>	<input type="checkbox"/>	<input checked="" type="checkbox"/>
<b>Badkamer met de volgende toebehoren:</b>				
- Ligbad	<input type="checkbox"/>	<input type="checkbox"/>	<input type="checkbox"/>	<input checked="" type="checkbox"/>
- Jacuzzi/whirlpool	<input type="checkbox"/>	<input type="checkbox"/>	<input type="checkbox"/>	<input checked="" type="checkbox"/>
- Douche (cabine/scherm)	<input checked="" type="checkbox"/>	<input type="checkbox"/>	<input type="checkbox"/>	<input type="checkbox"/>
- Stoomdouche (cabine)	<input type="checkbox"/>	<input type="checkbox"/>	<input type="checkbox"/>	<input checked="" type="checkbox"/>
- Wastafel	<input checked="" type="checkbox"/>	<input type="checkbox"/>	<input type="checkbox"/>	<input type="checkbox"/>
- Wastafelmeubel	<input checked="" type="checkbox"/>	<input type="checkbox"/>	<input type="checkbox"/>	<input type="checkbox"/>
- Planchet	<input type="checkbox"/>	<input type="checkbox"/>	<input type="checkbox"/>	<input checked="" type="checkbox"/>
- Toiletkast	<input type="checkbox"/>	<input type="checkbox"/>	<input type="checkbox"/>	<input checked="" type="checkbox"/>
- Toilet	<input type="checkbox"/>	<input type="checkbox"/>	<input type="checkbox"/>	<input checked="" type="checkbox"/>
- Toilethouder	<input type="checkbox"/>	<input type="checkbox"/>	<input type="checkbox"/>	<input checked="" type="checkbox"/>
- Toiletborstel(houder)	<input type="checkbox"/>	<input type="checkbox"/>	<input type="checkbox"/>	<input checked="" type="checkbox"/>
-	<input type="checkbox"/>	<input type="checkbox"/>	<input type="checkbox"/>	<input checked="" type="checkbox"/>
-	<input type="checkbox"/>	<input type="checkbox"/>	<input type="checkbox"/>	<input checked="" type="checkbox"/>
Sauna met toebehoren	<input type="checkbox"/>	<input type="checkbox"/>	<input type="checkbox"/>	<input checked="" type="checkbox"/>
	<input type="checkbox"/>	<input type="checkbox"/>	<input type="checkbox"/>	<input checked="" type="checkbox"/>
<b><i>Exterieur/Installaties/Veiligheid/Energiebesparing</i></b>				
Schotel/antenne	<input type="checkbox"/>	<input type="checkbox"/>	<input type="checkbox"/>	<input checked="" type="checkbox"/>
Brievenbus	<input type="checkbox"/>	<input type="checkbox"/>	<input type="checkbox"/>	<input checked="" type="checkbox"/>
Kluis	<input type="checkbox"/>	<input type="checkbox"/>	<input type="checkbox"/>	<input checked="" type="checkbox"/>
(Voordeur)bel	<input type="checkbox"/>	<input type="checkbox"/>	<input type="checkbox"/>	<input checked="" type="checkbox"/>
Alarminstallatie	<input type="checkbox"/>	<input type="checkbox"/>	<input type="checkbox"/>	<input checked="" type="checkbox"/>
(Veiligheids)sloten en overige inbraakpreventie	<input type="checkbox"/>	<input type="checkbox"/>	<input type="checkbox"/>	<input checked="" type="checkbox"/>
Rookmelders	<input checked="" type="checkbox"/>	<input type="checkbox"/>	<input type="checkbox"/>	<input type="checkbox"/>
(Klok)thermostaat	<input checked="" type="checkbox"/>	<input type="checkbox"/>	<input type="checkbox"/>	<input type="checkbox"/>
Airconditioning	<input type="checkbox"/>	<input type="checkbox"/>	<input type="checkbox"/>	<input checked="" type="checkbox"/>
<b>Warmwatervoorziening, te weten:</b>				
- CV-installatie	<input type="checkbox"/>	<input type="checkbox"/>	<input type="checkbox"/>	<input checked="" type="checkbox"/>
- Boiler	<input checked="" type="checkbox"/>	<input type="checkbox"/>	<input type="checkbox"/>	<input type="checkbox"/>
- Geiser	<input type="checkbox"/>	<input type="checkbox"/>	<input type="checkbox"/>	<input checked="" type="checkbox"/>
- Warmtepomp	<input checked="" type="checkbox"/>	<input type="checkbox"/>	<input type="checkbox"/>	<input type="checkbox"/>
-	<input type="checkbox"/>	<input type="checkbox"/>	<input type="checkbox"/>	<input checked="" type="checkbox"/>
-	<input type="checkbox"/>	<input type="checkbox"/>	<input type="checkbox"/>	<input checked="" type="checkbox"/>
Screens	<input type="checkbox"/>	<input type="checkbox"/>	<input type="checkbox"/>	<input checked="" type="checkbox"/>
Rolluiken	<input type="checkbox"/>	<input type="checkbox"/>	<input type="checkbox"/>	<input checked="" type="checkbox"/>
Zonwering buiten	<input type="checkbox"/>	<input type="checkbox"/>	<input type="checkbox"/>	<input checked="" type="checkbox"/>
-	<input type="checkbox"/>	<input type="checkbox"/>	<input type="checkbox"/>	<input checked="" type="checkbox"/>
-	<input type="checkbox"/>	<input type="checkbox"/>	<input type="checkbox"/>	<input checked="" type="checkbox"/>
-	<input type="checkbox"/>	<input type="checkbox"/>	<input type="checkbox"/>	<input checked="" type="checkbox"/>

# Lijst van zaken



	Blijft achter	Gaat mee	Kan worden overgenomen	N.v.t.
Isolatievoorzieningen (voorzetramen/radiatorfolie etc.), te weten:				
-	<input type="checkbox"/>	<input type="checkbox"/>	<input type="checkbox"/>	<input checked="" type="checkbox"/>
-	<input type="checkbox"/>	<input type="checkbox"/>	<input type="checkbox"/>	<input checked="" type="checkbox"/>
Telefoonaansluiting/internetaansluiting	<input checked="" type="checkbox"/>	<input type="checkbox"/>	<input type="checkbox"/>	<input type="checkbox"/>
Veiligheidsschakelaar wasautomaat	<input type="checkbox"/>	<input type="checkbox"/>	<input type="checkbox"/>	<input checked="" type="checkbox"/>
Waterslot wasautomaat	<input type="checkbox"/>	<input type="checkbox"/>	<input type="checkbox"/>	<input checked="" type="checkbox"/>
Zonnepanelen	<input checked="" type="checkbox"/>	<input type="checkbox"/>	<input type="checkbox"/>	<input type="checkbox"/>
Oplaadpunt elektrische auto	<input type="checkbox"/>	<input type="checkbox"/>	<input type="checkbox"/>	<input checked="" type="checkbox"/>
	<input type="checkbox"/>	<input type="checkbox"/>	<input type="checkbox"/>	<input checked="" type="checkbox"/>
	<input type="checkbox"/>	<input type="checkbox"/>	<input type="checkbox"/>	<input checked="" type="checkbox"/>
<b>Tuin</b>				
<i>Inrichting</i>				
Tuinaanleg/bestrating	<input checked="" type="checkbox"/>	<input type="checkbox"/>	<input type="checkbox"/>	<input type="checkbox"/>
Beplanting	<input checked="" type="checkbox"/>	<input type="checkbox"/>	<input type="checkbox"/>	<input type="checkbox"/>
	<input type="checkbox"/>	<input type="checkbox"/>	<input type="checkbox"/>	<input checked="" type="checkbox"/>
<i>Verlichting/installaties</i>				
Buitenverlichting	<input checked="" type="checkbox"/>	<input type="checkbox"/>	<input type="checkbox"/>	<input type="checkbox"/>
Tijd- of schemerschakelaar/bewegingsmelder	<input type="checkbox"/>	<input type="checkbox"/>	<input type="checkbox"/>	<input checked="" type="checkbox"/>
	<input type="checkbox"/>	<input type="checkbox"/>	<input type="checkbox"/>	<input checked="" type="checkbox"/>
<i>Bebouwing</i>				
Tuinhuis/buitenberging	<input type="checkbox"/>	<input type="checkbox"/>	<input type="checkbox"/>	<input checked="" type="checkbox"/>
Kasten/werkbank in tuinhuis/berging	<input type="checkbox"/>	<input type="checkbox"/>	<input type="checkbox"/>	<input checked="" type="checkbox"/>
(Broei)kas	<input type="checkbox"/>	<input type="checkbox"/>	<input type="checkbox"/>	<input checked="" type="checkbox"/>
	<input type="checkbox"/>	<input type="checkbox"/>	<input type="checkbox"/>	<input checked="" type="checkbox"/>
	<input type="checkbox"/>	<input type="checkbox"/>	<input type="checkbox"/>	<input checked="" type="checkbox"/>
<i>Overig</i>				
Overige tuin, te weten:				
- (Sier)hek	<input type="checkbox"/>	<input type="checkbox"/>	<input type="checkbox"/>	<input checked="" type="checkbox"/>
- Vlaggenmast(houder)	<input type="checkbox"/>	<input type="checkbox"/>	<input type="checkbox"/>	<input checked="" type="checkbox"/>
-	<input type="checkbox"/>	<input type="checkbox"/>	<input type="checkbox"/>	<input checked="" type="checkbox"/>
-	<input type="checkbox"/>	<input type="checkbox"/>	<input type="checkbox"/>	<input checked="" type="checkbox"/>

# Lijst van zaken



## Overig

Zijn er zaken die geen eigendom zijn van verkoper omdat er sprake is van een leasecontract of huurcontract. Zo ja, neemt verkoper de zaak mee of wordt het betreffende contract overgenomen?

	Ja	Nee	Gaat mee	Moet worden overgenomen
CV	<input type="checkbox"/>	<input checked="" type="checkbox"/>	<input type="checkbox"/>	<input type="checkbox"/>
Boiler	<input type="checkbox"/>	<input checked="" type="checkbox"/>	<input type="checkbox"/>	<input type="checkbox"/>
Zonnepanelen	<input type="checkbox"/>	<input checked="" type="checkbox"/>	<input type="checkbox"/>	<input type="checkbox"/>
-	<input type="checkbox"/>	<input checked="" type="checkbox"/>	<input type="checkbox"/>	<input type="checkbox"/>
-	<input type="checkbox"/>	<input checked="" type="checkbox"/>	<input type="checkbox"/>	<input type="checkbox"/>
-	<input type="checkbox"/>	<input checked="" type="checkbox"/>	<input type="checkbox"/>	<input type="checkbox"/>
-	<input type="checkbox"/>	<input checked="" type="checkbox"/>	<input type="checkbox"/>	<input type="checkbox"/>

De opdrachtgever/verkoper,  
(en echtgeno(o)t(e)/partner)

plaats en datum:

Koper,  
(en echtgeno(o)t(e)/partner)

plaats en datum:

# Ja, deze woning wil ik!

Bent u enthousiast over deze woning uit ons woningaanbod? Dat snappen we helemaal. Wilt u de woning zien? Dan plannen we op korte termijn een afspraak in. Heeft u de woning al bezichtigd, heeft u voldoende informatie en wilt u een bod uitbrengen? Laat het ons snel weten (dat geldt natuurlijk ook als u nog andere vragen heeft).

Doe een bod en bel 0252 375 736 of mail [info@heemskermakelaardij.nl](mailto:info@heemskermakelaardij.nl)



Goed in  
onroerend  
goed

## Ja, maar ik heb nog wat vragen...

Bent u nieuwsgierig naar de waarde van uw eigen woning? Wij komen graag langs voor een vrijblijvende inschatting van de woningwaarde.

Hoe zit het met de hypotheek en uw maandlasten? Laat één van onze hypotheekadviseurs vrijblijvend uitrekenen wat u gaat betalen. We werken met hypotheekproducten van verschillende, betrouwbare hypotheekverstrekkers.

## Nee, dit is niet mijn droomwoning

Schrijf u dan vrijblijvend bij ons in. We houden u op de hoogte van ons nieuwste woningaanbod. Wilt u actieve begeleiding bij het zoeken? Schakel ons dan in als uw aankoopmakelaar.

## De 5 voordelen van aankoopmakelaar Heemskerk

(op onze website vertellen we er meer over):

1. U schakelt professionals in
2. U kiest voor meer zekerheid
3. U gebruikt onze marktkennis
4. We zijn allround onderhandelaars
5. Dit scheelt u tijd en gedoe

**HEEMSKERK**  
makelaardij

# Duidelijke taal voor woningkopers

Het kopen van een woning doet u niet dagelijks. Er komt veel op u af en er worden de nodige minder bekende termen gebruikt. Daarom geven wij graag wat tekst en uitleg.



Wij maken het  
u gewoon graag  
makkelijk.

## Vraagprijs

Dit is het bedrag waarvoor de woning te koop wordt aangeboden en vormt een uitnodiging tot het doen van een bod.

## Kosten koper (K.K.)

Boven op het bedrag dat u voor de woning betaalt, komen diverse bijkomende kosten voor uw rekening: bijvoorbeeld kosten van de notaris, overdrachtsbelasting of het afsluiten van een hypotheek. Deze kosten koper, de omschrijving zegt het al, betaalt u als koper zelf. Ze zijn niet mee te financieren in de hypotheek.

## Vrij op naam (V.O.N.)

De meeste nieuwbouwwoningen worden vrij op naam verkocht. Dit betekent dat u geen overdrachtsbelasting hoeft te betalen en geen kosten voor de notaris en het Kadaster om de woning op uw naam te zetten.

## Ontbindende voorwaarden

In de koopovereenkomst worden afspraken opgenomen wanneer een koop niet door hoeft te gaan: bijvoorbeeld als u de financiering niet rond krijgt. Voor ontbindende voorwaarden geldt een bepaalde termijn (bijvoorbeeld zes weken). Zodra de ontbindende voorwaarden zijn verlopen, moet er een bankgarantie van kracht zijn of een waarborgsom worden gestort. Standaard is dit een bedrag van 10% van de koopsom.

# Duidelijke taal voor woningkopers

Heeft u andere vragen? Bel 0252 375 736 of mail naar [info@heemskermakelaardij.nl](mailto:info@heemskermakelaardij.nl). We helpen u graag.



Wij maken het u gewoon graag makkelijk.

## Opleverdatum

Op welke datum wordt de woning op uw naam gezet en krijgt u de sleutels overhandigd? Dit noemen we ook wel de overdracht bij de notaris. De opleverdatum (op korte termijn of juist langer wachten) kan een belangrijk punt zijn in de onderhandelingen.

## Lijst van zaken

U maakt met de verkoper afspraken over wat er wel/niet in de woning of tuin achterblijft. Denk bijvoorbeeld aan de zonwering, buitenlampen, gordijnen/jaloezieën, etc. Deze lijst is onderdeel van de koopovereenkomst.

## Notaris

U kiest als koper de notaris uit. De notariskosten vallen onder de 'kosten koper' en zijn dus voor uw rekening.

## Bouwtechnische keuring

Wilt u niet voor verrassingen komen te staan, dan kunt u als koper een bouwtechnische keuring laten uitvoeren. De technische staat van de woning wordt in beeld gebracht. Dit levert een lijst op van verbeterpunten/werkzaamheden en een kostenindicatie. U kiest zelf een partij die de keuring uitvoert, de kosten zijn voor uw rekening.

## Ouderdomsclausule

Is de woning ouder dan 10 jaar? Dan komt er een ouderdomsclausule in de koopovereenkomst te staan. Deze is bedoeld om te benadrukken dat u weet dat u een oudere woning koopt en u snapt dat u op die manier naar de woning, de bouwkundige en technische staat, het materiaalgebruik en apparatuur en dergelijke dient te kijken.

**HEEMSKERK**  
makelaardij

# Hoe zit het met uw hypotheek

Wilt u weten wat de mogelijkheden zijn qua hypotheek? Hypotheken zijn er in alle soorten en maten. Heemskerk Hypotheken houdt zich bezig met uw situatie en wensen. We leveren onafhankelijk en betrouwbaar hypotheekadvies, in begrijpelijke taal. We denken ook graag mee als u uw huidige hypotheek wilt verhogen, bijvoorbeeld in verband met een verbouwing, of als u interesse heeft in een hypotheek met andere voorwaarden.

Onze adviezen zijn gericht op vandaag én op de toekomst. Interessant?

Bel 0252 374 189 of mail naar [info@heemskerkhypotheken.nl](mailto:info@heemskerkhypotheken.nl).



Financiering van uw droomwoning. Gericht op nu én later.

Onafhankelijk en deskundig.  
Duidelijk en betrouwbaar. Hypotheekwerk.

**HEEMSKERK**  
hypotheken

Makelaardij

Investerings



Wildlaan 3

2211 JZ Noordwijkerhout

☎ 0252 375 736

[www.heemskermakelaardij.nl](http://www.heemskermakelaardij.nl)

[www.heemskerkinvesteringen.nl](http://www.heemskerkinvesteringen.nl)

Hypotheke

Verzekeringen



Dorpsstraat 8

2211 GC Noordwijkerhout

☎ 0252 374 189 (Hypotheke)

☎ 0252 377 310 (Verzekeringen)

[www.heemskerkhypotheke.nl](http://www.heemskerkhypotheke.nl)

[www.heemskerkverzekeringen.nl](http://www.heemskerkverzekeringen.nl)

Deze informatie is door ons met de nodige zorgvuldigheid samengesteld. Onzerzijds wordt echter geen enkele aansprakelijkheid aanvaard voor enige onvolledigheid, onjuistheid of anderszins, dan wel de gevolgen daarvan. Alle opgegeven maten en oppervlakten zijn indicatief.

**HEEMSKERK**  
makelaardij

makelaardij | hypotheke | verzekeringen | investeringen