



NOORDKADE 143 A

2741 EW Waddinxveen

€ 650.000 K.K.

 121m²

 121m²

Kom
gezellig
binnen!

OMSCHRIJVING

Noordkade 143 A

Prachtig wonen aan de Gouwe: Modern herenhuis met allure

Schitterend aan de rivier de Gouwe gelegen, bieden wij dit geschakelde herenhuis aan dat een unieke combinatie vormt van ruimte, comfort en een hoogwaardig afwerkingsniveau. De woning beschikt over een ruime inpandige garage en berging van maar liefst 53 m² en een eigen oprit direct voor de deur. De locatie is simpelweg ideaal te noemen: je woont hier gunstig nabij het gezellige centrum van Waddinxveen, op korte afstand van het winkelcentrum, diverse scholen en sportmogelijkheden. Bovendien zorgen de nabijgelegen uitvalswegen naar Utrecht, Rotterdam en Den Haag voor een uitstekende verbinding.

Het wonen op deze plek is werkelijk uniek, mede omdat de woning in een perfecte staat van onderhoud verkeert. Dit in 1995 kwalitatief hoogwaardig gebouwde huis heeft een inhoud van circa 580 m³ en een woonoppervlakte van ongeveer 121 m², gelegen op een perceel eigen grond van 122 m². In de afgelopen jaren is de woning volledig gemoderniseerd en voorzien van een zeer fraaie inrichting. Zo is de Siematic keuken geüpdatet en is de scheiding tussen de hal en de woonkamer vervangen door een stijlvolle glaspui met zwarte kozijnen, wat zorgt voor een prachtige lichtinval en een ruimtelijk effect. Op het dak zijn 10 zonnepanelen geplaatst, dus ook aan de portemonnee is gedacht.

De afwerking is door de gehele woning consequent doorgetrokken met een schitterende houten visgraatvloer en wanden die nagenoeg allemaal opnieuw zijn gestuukt en met latex gespoten.. Ook de bovenverdieping heeft een metamorfose ondergaan met een aangepaste, praktische indeling en een werkelijk prachtige badkamer. Hoewel de fotoreportage al een goed beeld geeft van de sfeer en de kwaliteit van dit huis, komt de woning tijdens een bezichtiging pas echt tot zijn recht. Je bent dan ook van harte welkom om contact op te nemen met ons kantoor voor het inplannen van een afspraak.

De indeling: van ruimtelijk souterrain tot luxe woonverdieping

Naast de oprit aan de voorzijde bereik je de woning via een trap en een bordes. De gedeelde toegang, de voortuin en de bloembakken zijn samen met de burens met zorg aangelegd, wat direct zorgt voor een representatieve en verzorgde uitstraling. In het souterrain vind je een zeer royale garage en berging van circa 53 m², die voorzien is van een elektrische kantel- en loopdeur met afstandsbediening. Deze ruimte biedt plek aan twee tot drie auto's, maar je kunt er ook voor kiezen om een deel te gebruiken als extra bergruimte van circa 20 m² terwijl je nog steeds een forse auto binnen kunt parkeren. Ook de praktische zaken zijn hier goed geregeld: de natte ruimte in het souterrain heeft een uitstortgootsteen en de nodige aansluitingen voor je wasmachine en droger. Dankzij de ruimte en de goede toegankelijkheid is het souterrain eventueel ook uitstekend te gebruiken als kantoor- of bedrijfsruimte aan huis.

Via een tussenportaal en de open trap bereik je de begane grond. Wat hier direct opvalt is het strak gestuukte trappenhuis en de prachtige traprenovatie met subtiele ingebouwde verlichting. In de hal bevindt zich de meterkast en een luxe, geheel betegelde toiletruimte met fontein. Door de glazen pui tussen de hal en de woonkamer loopt de stijlvolle houten visgraatvloer visueel prachtig door, terwijl de wandkleuren van beide ruimtes perfect op elkaar zijn afgestemd.

De ruime woonkamer heeft een verhoogde ligging met een prachtig uitzicht op de tuin en het water. Het is een sfeervolle plek met een mooie elektrische haard, subtiel ingebouwd in een vakkenkast die de overgang vormt naar de loungehoek. De wanden zijn afgewerkt met pandpanelen en voorzien van een stijlvol behangdecor. Aan de voorzijde is er alle ruimte voor een riante eettafel, die in verbinding staat met de luxe keuken.

De U-opgestelde open keuken is compleet uitgevoerd in moderne beige-bruin tinten en voorzien van diverse inbouwapparatuur, waaronder een vaatwasser, oven, hogedruk stoomoven, warmhoudlade en diverse kookplaten (keramisch, wokbrander en teppanyakiplaat).

Rust en luxe op de eerste verdieping
Via de fraaie trap kom je op de eerste verdieping. Vanaf de overloop heb je toegang tot een moderne separate toiletruimte, twee riante slaapkamers en de "hotel chique" badkamer. Waar er voorheen drie kamers waren, vind je nu twee zeer ruime kamers die bijzonder fraai zijn afgewerkt. De kamer aan de achterzijde is volledig gestuukt en aan de onderzijde voorzien van een klassieke lambrisering. De lichte vloer loopt naadloos door over de gehele verdieping, inclusief de tweede kamer aan de voorzijde die momenteel in gebruik is als thuishkantoor en kledkamer.

De badkamer straalt pure luxe uit met een groot ligbad, een douchecabine met glazen vakkenwand en een op maat gemaakt meubel met twee waskommen. De kranen uit de muur, de zwarte kozijnen en de handdoekradiator zorgen voor een moderne look, afgemaakt met een gestuukt plafond met inbouwverlichting.

Verrassend veel ruimte op de zolderverdieping

De gemoderniseerde trap leidt naar de zolder. Op de voorzolder vind je de opstelplaats voor de wasmachine, droger en de c.v.-combiketel. Aan de achterzijde bevindt zich de derde slaapkamer van

ruim 11 m², die heerlijk licht is door het Velux dakvenster. Er is veel bergruimte achter de knieschotten en in totaal zorgen twee Velux raamvensters voor een prettige lichtinval over de gehele verdieping.

Genieten aan de waterkant

De keurig aangelegde achtertuin (ca. 8 x 5,5 meter) ligt op het oosten en grenst direct aan de rivier de Gouwe. De tuin is onderhoudsvriendelijk met bestrating en een hardhouten vlonder aan de waterkant. De sfeervolle tuinverlichting en het woningbrede zonnenscherm maken het buitenverblijf compleet. In de omgeving vind je sportfaciliteiten, het Warnaarplantsoen en de Reeuwijkse Plassen op fietsafstand. Dankzij de nabijheid van het NS-station en de uitvalswegen woon je hier rustig, maar zeer centraal.

Bijzonderheden:

- Energielabel A
- Volledig geïsoleerd (muur-, vloer-, dakisolatie en dubbel glas)
- In overleg snel beschikbaar
- Mogelijkheden voor bedrijf aan huis

Disclaimer: Deze informatie is door ons met de nodige zorgvuldigheid samengesteld. Onzerzijds wordt echter geen enkele aansprakelijkheid aanvaard voor enige onvolledigheid, onjuistheid of anderszins, dan wel de gevolgen daarvan. Alle opgegeven maten en oppervlakten zijn indicatief.

wat een
unieke ligging
aan het water



KENMERKEN

Noordkade 143 A

Overdracht

Vraagprijs	€ 650.000,- k.k.
Aanvaarding	In overleg

Bouw

Type object	Woonhuis, herenhuis, tussenwoning
Soort bouw	Bestaande bouw
Bouwperiode	1995
Dakbedekking	Dakpannen
Type dak	Schilddak
Keurmerken	Energie prestatie advies
Isolatievormen	Dakisolatie Dubbel glas Muurisolatie Vloerisolatie Volledig geïsoleerd

Oppervlaktes en inhoud

Perceeloppervlakte	121 m ²
Gebruiksoppervlakte wonen	121 m ²
Inhoud	580 m ³
Oppervlakte overige inpandige ruimten	53 m ²
Oppervlakte gebouwgebonden buitenruimte	15 m ²

Indeling

Aantal bouwlagen	3
Aantal kamers	4 (waarvan 3 slaapkamers)
Aantal badkamers	1

Locatie

Ligging	Aan water Open ligging Vrij uitzicht
---------	--

Tuin

Type	Achtertuin
Hoofdtuin	Ja
Oriëntering	Oosten
Staat	Goed onderhouden
Tuin 2 - Type	Voortuin
Tuin 2 - Oriëntering	West
Tuin 2 - Staat	Goed onderhouden

Energieverbruik

Energielabel	A
--------------	---

KENMERKEN

Noordkade 143 A

CV ketel

CV ketel	Nefit Excellent
Warmtebron	Gas
Bouwjaar	2004
Eigendom	Eigendom

Uitrusting

Aantal parkeerplaatsen	4
Aantal overdekte parkeerplaatsen	3
Warm water	CV-ketel
Verwarmingssysteem	Centrale verwarming
Parkeergelegenheid	Parkeerkelder
Tuin aanwezig	Ja
Heeft een dakraam	Ja
Heeft zonwering	Ja
Heeft ventilatie	Ja

Kadastrale gegevens

Eigendom	Eigen grond
----------	-------------









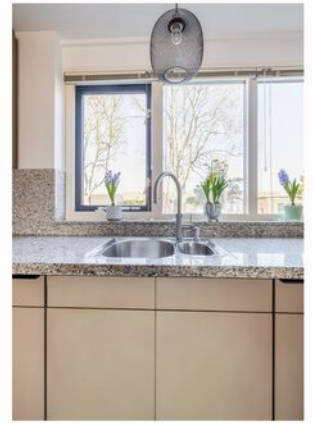

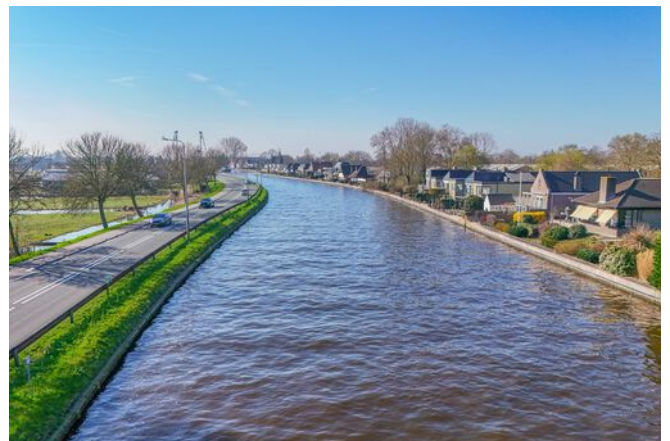

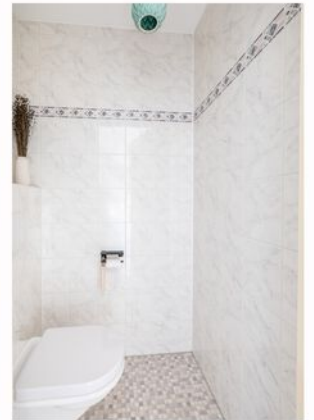

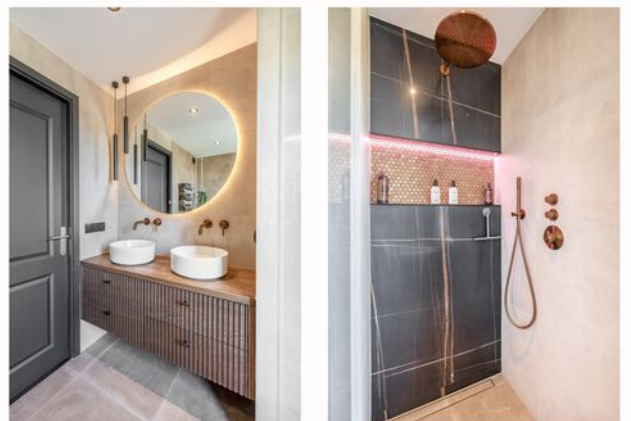
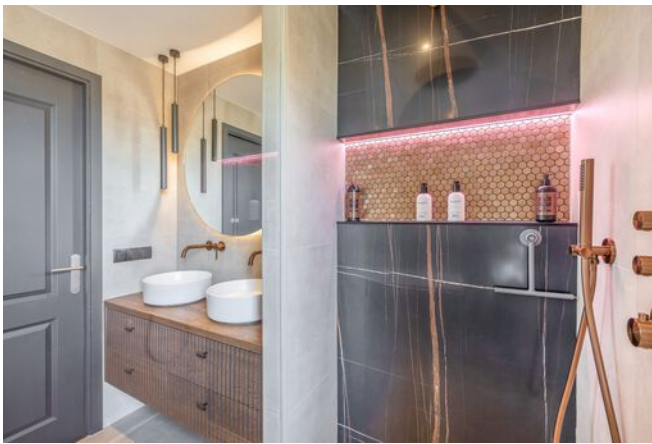

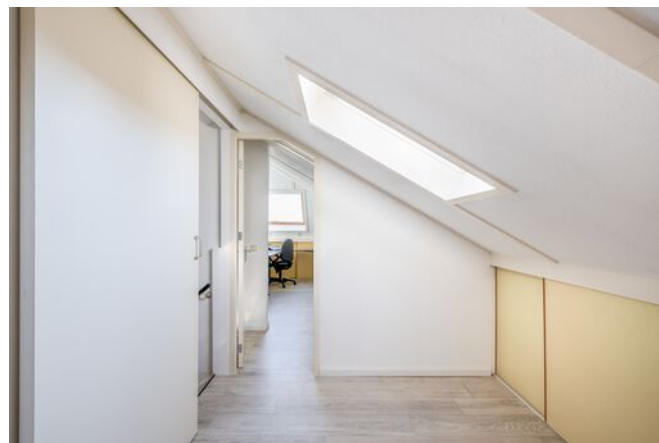
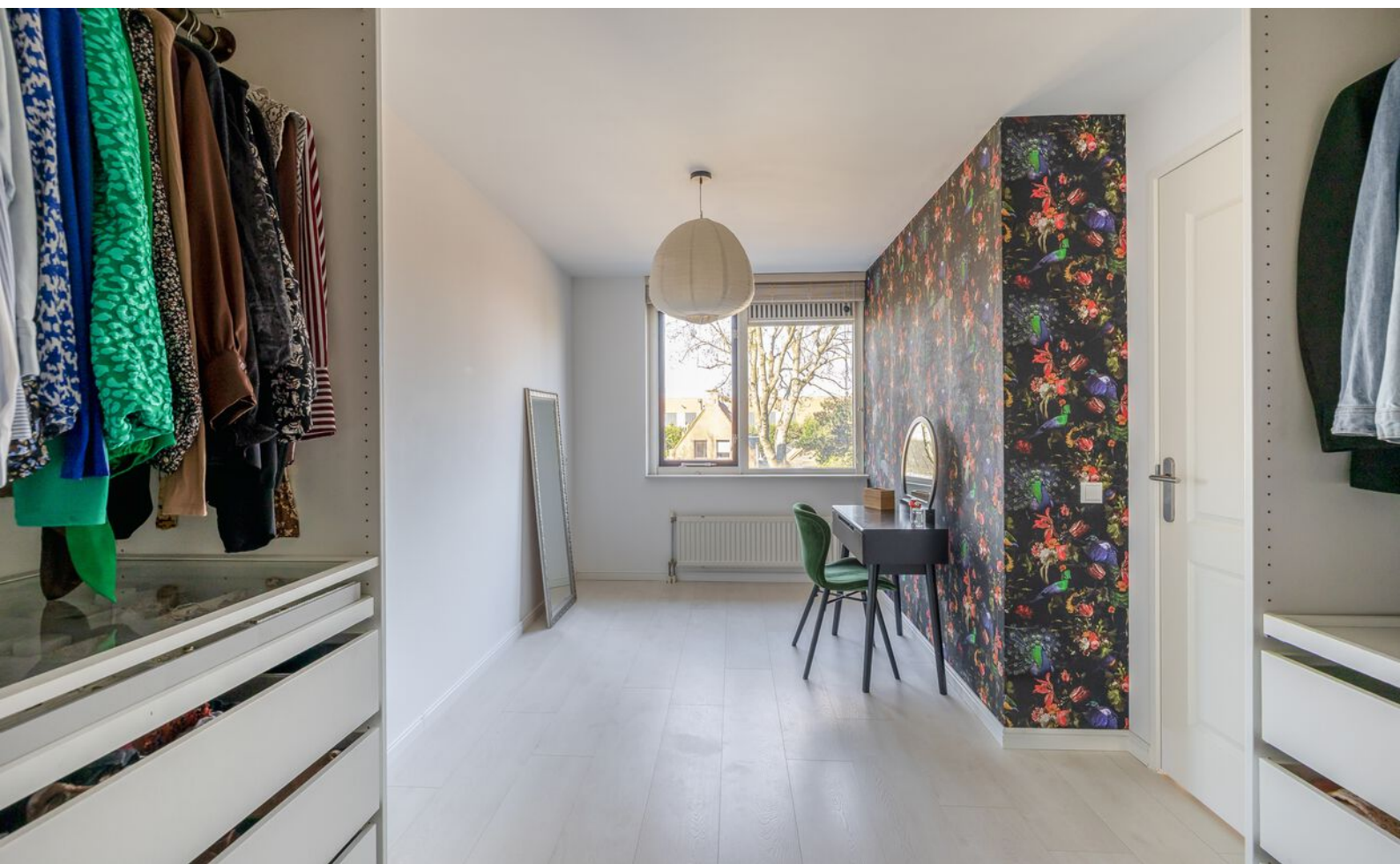



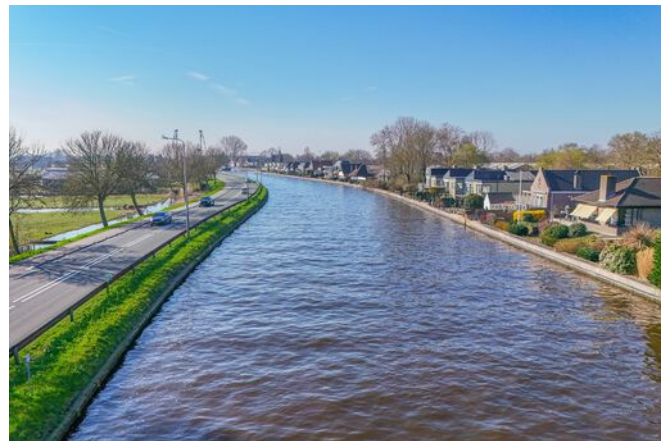

PLATTEGROND

Garage

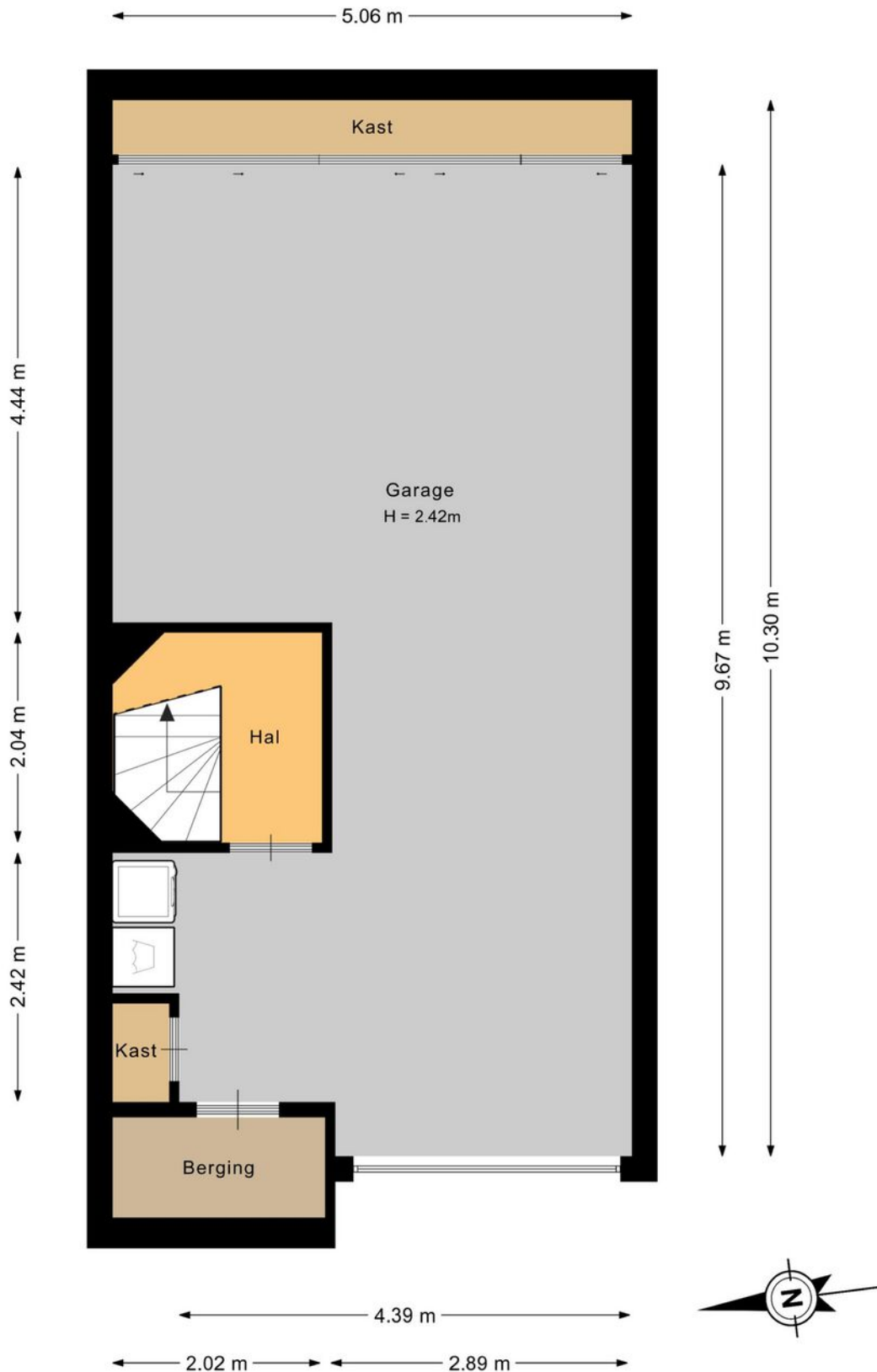

Deze plattegrond is met de meeste zorg samengesteld.
Er kunnen geen rechten aan worden ontleend.

PLATTEGROND

Verdieping

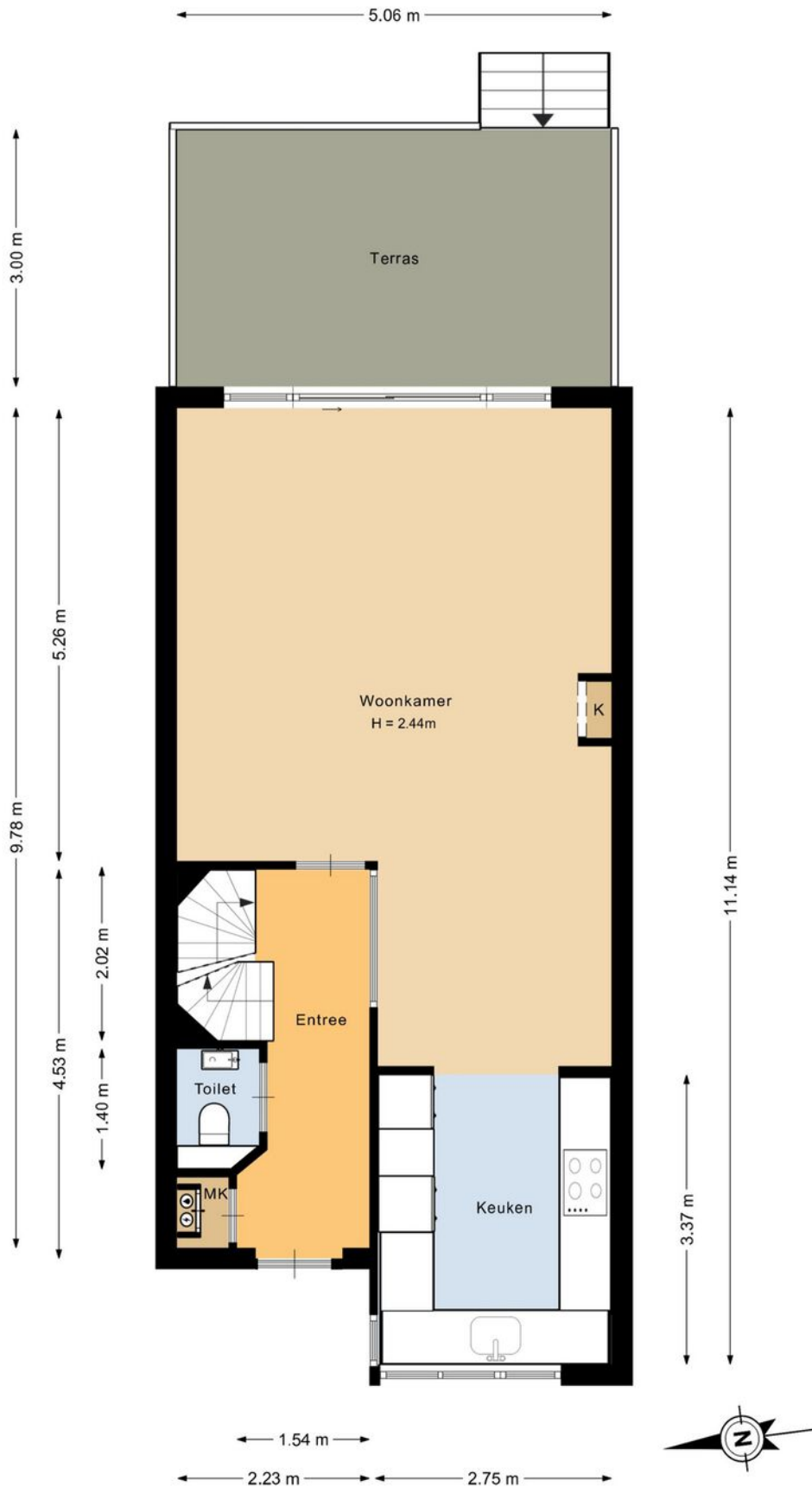

PLATTEGROND

Verdieping



Deze plattegrond is met de meeste zorg samengesteld.
Er kunnen geen rechten aan worden ontleend.

PLATTEGROND

Zolder

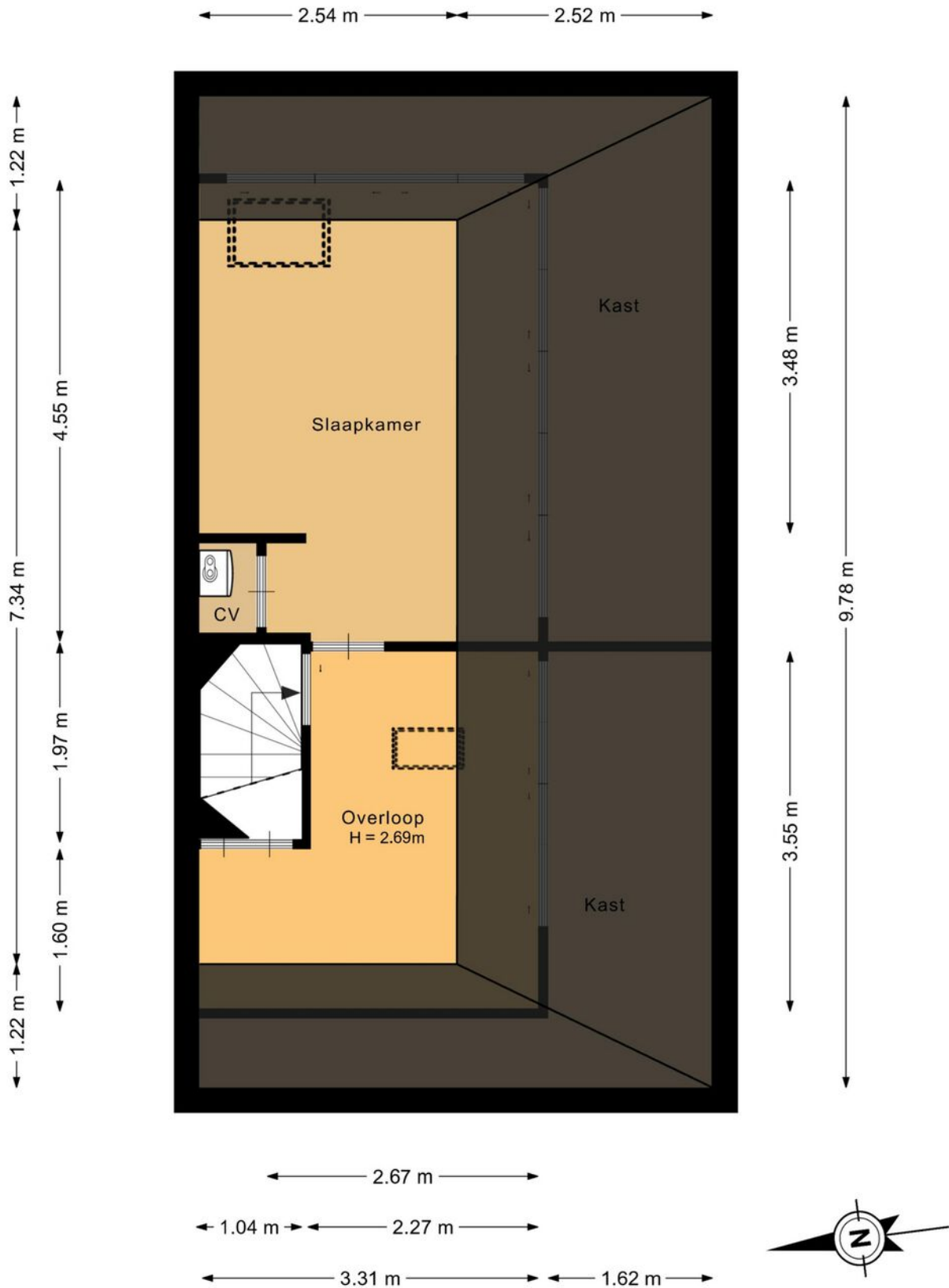

Deze plattegrond is met de meeste zorg samengesteld.
Er kunnen geen rechten aan worden ontleend.

PLATTEGROND

Overzicht

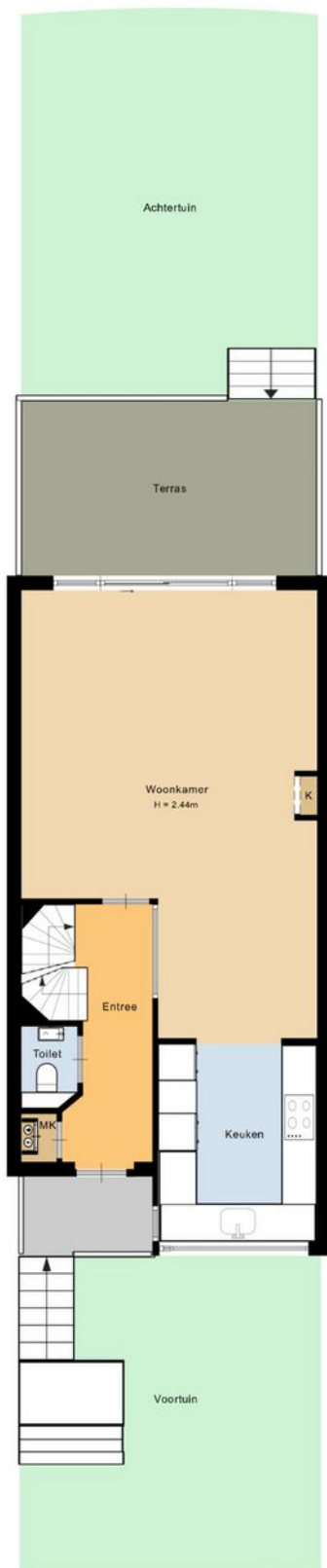

Deze plattegrond is met de meeste zorg samengesteld.
Er kunnen geen rechten aan worden ontleend.

ENERGIELABEL

Noordkade 143 A

Energie label woningen

Registratienummer
807098978

Datum registratie
18-02-2026

Geldig tot
16-02-2036

Status
Definitief

Deze woning
heeft energielabel

A



Isolatie

1 Gevels	+/-	+	++
2 Gevelpanelen	n.v.t.		
3 Daken		+	++
4 Vloeren	+/-	+	++
5 Ramen	+/-	+	++
6 Buitendeuren	+/-	+	++

Installaties

7 Verwarming	HR-107 ketel	Verbeteradvies
8 Warm water	Combiketel	Verbeteradvies
9 Zonneboiler	Geen zonneboiler	Verbeteradvies
10 Ventilatie	Natuurlijke ventilatie via ramen en/of roosters	Verbeteradvies
11 Koeling	Geen koeling	
12 Zonnepanelen	3218 Wp	

Deze woning wordt verwarmd via een aardgas aansluiting

Warmtebehoefte in de wintermaanden		
Laag	Gemiddeld	Hoog

Risico op hoge binnentemperaturen in de zomermaanden	
Laag	Hoog

Aandeel hernieuwbare energie	
17,3 %	

Toelichtingen en aanbevelingen vindt u op pagina 2 en verder

Over deze woning

Adres

Noordkade 143 A
2741EW Waddinxveen
BAG-ID: 062701000003024

Detailaanduiding

Bouwjaar 1995
Compactheid 1,53
Vloeroppervlakte 127m²

Woningtype
Tussenwoning



Opnamedetails

Naam

F.B. Reijndorp

Vakbekwaamheidsnummer

6633.7866.1788

Certificaathouder

Adficom Vastgoeddiensten

Inschrijfnummer

EPG2015-37

KvK-nummer

61095729

Certificerende instelling

EPG-Certificering

Soort opname

Basisopname



U kunt de geldigheid van dit energielabel controleren op www.ep-online.nl/ControlerenEchtheid

Lijst van zaken

	Blijft achter	Gaat mee	Kan worden overgenomen	N.v.t.
Woning				
<i>Interieur</i>				
Verlichting, te weten:				
Inbouwspots / dimmers	<input checked="" type="checkbox"/>	<input type="checkbox"/>	<input type="checkbox"/>	<input type="checkbox"/>
Opbouwspots / armaturen / lampen / dimmers	<input checked="" type="checkbox"/>	<input type="checkbox"/>	<input type="checkbox"/>	<input type="checkbox"/>
Losse (hang)lampen	<input type="checkbox"/>	<input checked="" type="checkbox"/>	<input type="checkbox"/>	<input type="checkbox"/>
Ventilator/lamp slaapkamer	<input type="checkbox"/>	<input checked="" type="checkbox"/>	<input type="checkbox"/>	<input type="checkbox"/>
Wandlampen slaapkamer	<input type="checkbox"/>	<input checked="" type="checkbox"/>	<input type="checkbox"/>	<input type="checkbox"/>
Lampen zolder	<input type="checkbox"/>	<input checked="" type="checkbox"/>	<input type="checkbox"/>	<input type="checkbox"/>
(Losse) kasten, legplanken, te weten:				
(Losse) kasten	<input type="checkbox"/>	<input checked="" type="checkbox"/>	<input type="checkbox"/>	<input type="checkbox"/>
Boeken / legplanken	<input type="checkbox"/>	<input checked="" type="checkbox"/>	<input type="checkbox"/>	<input type="checkbox"/>
Kledingkasten slaapkamer voorzijde	<input type="checkbox"/>	<input type="checkbox"/>	<input checked="" type="checkbox"/>	<input type="checkbox"/>
Inbouw kasten garage	<input checked="" type="checkbox"/>	<input type="checkbox"/>	<input type="checkbox"/>	<input type="checkbox"/>
Tv meubel woonkamer	<input checked="" type="checkbox"/>	<input type="checkbox"/>	<input type="checkbox"/>	<input type="checkbox"/>
Raamdecoratie/zonwering binnen, te weten:				
Gordijnrails	<input checked="" type="checkbox"/>	<input type="checkbox"/>	<input type="checkbox"/>	<input type="checkbox"/>
Gordijnen	<input type="checkbox"/>	<input checked="" type="checkbox"/>	<input type="checkbox"/>	<input type="checkbox"/>
Overgordijnen	<input type="checkbox"/>	<input type="checkbox"/>	<input type="checkbox"/>	<input checked="" type="checkbox"/>
Vitrages	<input type="checkbox"/>	<input type="checkbox"/>	<input type="checkbox"/>	<input checked="" type="checkbox"/>
Rolgordijnen	<input type="checkbox"/>	<input type="checkbox"/>	<input type="checkbox"/>	<input checked="" type="checkbox"/>

Lijst van zaken

Lamellen	<input checked="" type="checkbox"/>	<input type="checkbox"/>	<input type="checkbox"/>	<input type="checkbox"/>
----------	-------------------------------------	--------------------------	--------------------------	--------------------------

Jaloezieën	<input checked="" type="checkbox"/>	<input type="checkbox"/>	<input type="checkbox"/>	<input type="checkbox"/>
------------	-------------------------------------	--------------------------	--------------------------	--------------------------

(Losse) horren / rolhorren	<input checked="" type="checkbox"/>	<input type="checkbox"/>	<input type="checkbox"/>	<input type="checkbox"/>
----------------------------	-------------------------------------	--------------------------	--------------------------	--------------------------

Vloerdecoratie, te weten:

Vloerbedekking	<input type="checkbox"/>	<input type="checkbox"/>	<input type="checkbox"/>	<input checked="" type="checkbox"/>
----------------	--------------------------	--------------------------	--------------------------	-------------------------------------

Parketvloer	<input checked="" type="checkbox"/>	<input type="checkbox"/>	<input type="checkbox"/>	<input type="checkbox"/>
-------------	-------------------------------------	--------------------------	--------------------------	--------------------------

Houten vloer(delen)	<input checked="" type="checkbox"/>	<input type="checkbox"/>	<input type="checkbox"/>	<input type="checkbox"/>
---------------------	-------------------------------------	--------------------------	--------------------------	--------------------------

Laminaat	<input checked="" type="checkbox"/>	<input type="checkbox"/>	<input type="checkbox"/>	<input type="checkbox"/>
----------	-------------------------------------	--------------------------	--------------------------	--------------------------

Plavuizen	<input checked="" type="checkbox"/>	<input type="checkbox"/>	<input type="checkbox"/>	<input type="checkbox"/>
-----------	-------------------------------------	--------------------------	--------------------------	--------------------------

Open haard, kachel:

(Voorzet) openhaard met toebehoren	<input checked="" type="checkbox"/>	<input type="checkbox"/>	<input type="checkbox"/>	<input type="checkbox"/>
------------------------------------	-------------------------------------	--------------------------	--------------------------	--------------------------

Allesbrander	<input type="checkbox"/>	<input type="checkbox"/>	<input type="checkbox"/>	<input checked="" type="checkbox"/>
--------------	--------------------------	--------------------------	--------------------------	-------------------------------------

Houtkachel	<input type="checkbox"/>	<input type="checkbox"/>	<input type="checkbox"/>	<input checked="" type="checkbox"/>
------------	--------------------------	--------------------------	--------------------------	-------------------------------------

(Gas) kachels	<input type="checkbox"/>	<input type="checkbox"/>	<input type="checkbox"/>	<input checked="" type="checkbox"/>
---------------	--------------------------	--------------------------	--------------------------	-------------------------------------

Designradiator(en)	<input checked="" type="checkbox"/>	<input type="checkbox"/>	<input type="checkbox"/>	<input type="checkbox"/>
--------------------	-------------------------------------	--------------------------	--------------------------	--------------------------

Radiatorafwerking	<input type="checkbox"/>	<input type="checkbox"/>	<input type="checkbox"/>	<input checked="" type="checkbox"/>
-------------------	--------------------------	--------------------------	--------------------------	-------------------------------------

Overige zaken, te weten:

Spiegelwanden	<input type="checkbox"/>	<input type="checkbox"/>	<input type="checkbox"/>	<input checked="" type="checkbox"/>
---------------	--------------------------	--------------------------	--------------------------	-------------------------------------

Schilderij ophang systeem	<input checked="" type="checkbox"/>	<input type="checkbox"/>	<input type="checkbox"/>	<input type="checkbox"/>
---------------------------	-------------------------------------	--------------------------	--------------------------	--------------------------

Werkbank garage	<input checked="" type="checkbox"/>	<input type="checkbox"/>	<input type="checkbox"/>	<input type="checkbox"/>
-----------------	-------------------------------------	--------------------------	--------------------------	--------------------------

Keuken

Keukenblok (met bovenkasten)	<input checked="" type="checkbox"/>	<input type="checkbox"/>	<input type="checkbox"/>	<input type="checkbox"/>
------------------------------	-------------------------------------	--------------------------	--------------------------	--------------------------

Lijst van zaken

Keuken (inbouw)apparatuur, te weten:

Kookplaat	<input checked="" type="checkbox"/>	<input type="checkbox"/>	<input type="checkbox"/>	<input type="checkbox"/>
(Gas) fornuis	<input checked="" type="checkbox"/>	<input type="checkbox"/>	<input type="checkbox"/>	<input type="checkbox"/>
Afzuigkap	<input checked="" type="checkbox"/>	<input type="checkbox"/>	<input type="checkbox"/>	<input type="checkbox"/>
Magnetron	<input type="checkbox"/>	<input type="checkbox"/>	<input type="checkbox"/>	<input checked="" type="checkbox"/>
Oven	<input checked="" type="checkbox"/>	<input type="checkbox"/>	<input type="checkbox"/>	<input type="checkbox"/>
Combi-oven / combi-magnetron	<input type="checkbox"/>	<input type="checkbox"/>	<input type="checkbox"/>	<input checked="" type="checkbox"/>
Koelkast	<input checked="" type="checkbox"/>	<input type="checkbox"/>	<input type="checkbox"/>	<input type="checkbox"/>
Vriezer	<input checked="" type="checkbox"/>	<input type="checkbox"/>	<input type="checkbox"/>	<input type="checkbox"/>
Koel-vriescombinatie	<input type="checkbox"/>	<input type="checkbox"/>	<input type="checkbox"/>	<input checked="" type="checkbox"/>
Vaatwasser	<input checked="" type="checkbox"/>	<input type="checkbox"/>	<input type="checkbox"/>	<input type="checkbox"/>
Quooker	<input checked="" type="checkbox"/>	<input type="checkbox"/>	<input type="checkbox"/>	<input type="checkbox"/>
Koffiezetapparaat	<input checked="" type="checkbox"/>	<input type="checkbox"/>	<input type="checkbox"/>	<input type="checkbox"/>
Stoomoven	<input checked="" type="checkbox"/>	<input type="checkbox"/>	<input type="checkbox"/>	<input type="checkbox"/>
Warmhoudlade / bordenwarmer	<input checked="" type="checkbox"/>	<input type="checkbox"/>	<input type="checkbox"/>	<input type="checkbox"/>
Grillplaat	<input checked="" type="checkbox"/>	<input type="checkbox"/>	<input type="checkbox"/>	<input type="checkbox"/>

Keukenaccessoires, te weten:

Droogrek	<input type="checkbox"/>	<input type="checkbox"/>	<input type="checkbox"/>	<input checked="" type="checkbox"/>
----------	--------------------------	--------------------------	--------------------------	-------------------------------------

Sanitair/sauna

Toilet met de volgende toebehoren:

Toiletpot	<input checked="" type="checkbox"/>	<input type="checkbox"/>	<input type="checkbox"/>	<input type="checkbox"/>
Toiletrolhouder	<input checked="" type="checkbox"/>	<input type="checkbox"/>	<input type="checkbox"/>	<input type="checkbox"/>

Lijst van zaken

Toiletborstel (houder)	<input checked="" type="checkbox"/>	<input type="checkbox"/>	<input type="checkbox"/>	<input type="checkbox"/>
------------------------	-------------------------------------	--------------------------	--------------------------	--------------------------

Fontein	<input checked="" type="checkbox"/>	<input type="checkbox"/>	<input type="checkbox"/>	<input type="checkbox"/>
---------	-------------------------------------	--------------------------	--------------------------	--------------------------

Badkamer met de volgende toebehoren:

Ligbad	<input checked="" type="checkbox"/>	<input type="checkbox"/>	<input type="checkbox"/>	<input type="checkbox"/>
--------	-------------------------------------	--------------------------	--------------------------	--------------------------

Jacuzzi / whirlpool	<input type="checkbox"/>	<input type="checkbox"/>	<input type="checkbox"/>	<input checked="" type="checkbox"/>
---------------------	--------------------------	--------------------------	--------------------------	-------------------------------------

Douche (cabine / scherm)	<input checked="" type="checkbox"/>	<input type="checkbox"/>	<input type="checkbox"/>	<input type="checkbox"/>
--------------------------	-------------------------------------	--------------------------	--------------------------	--------------------------

Stoomdouche (cabine)	<input type="checkbox"/>	<input type="checkbox"/>	<input type="checkbox"/>	<input checked="" type="checkbox"/>
----------------------	--------------------------	--------------------------	--------------------------	-------------------------------------

Wastafel	<input checked="" type="checkbox"/>	<input type="checkbox"/>	<input type="checkbox"/>	<input type="checkbox"/>
----------	-------------------------------------	--------------------------	--------------------------	--------------------------

Wastafelmeubel	<input checked="" type="checkbox"/>	<input type="checkbox"/>	<input type="checkbox"/>	<input type="checkbox"/>
----------------	-------------------------------------	--------------------------	--------------------------	--------------------------

Planchet	<input type="checkbox"/>	<input type="checkbox"/>	<input type="checkbox"/>	<input checked="" type="checkbox"/>
----------	--------------------------	--------------------------	--------------------------	-------------------------------------

Toiletkast	<input checked="" type="checkbox"/>	<input type="checkbox"/>	<input type="checkbox"/>	<input type="checkbox"/>
------------	-------------------------------------	--------------------------	--------------------------	--------------------------

Toiletpot	<input checked="" type="checkbox"/>	<input type="checkbox"/>	<input type="checkbox"/>	<input type="checkbox"/>
-----------	-------------------------------------	--------------------------	--------------------------	--------------------------

Toiletrolhouder	<input checked="" type="checkbox"/>	<input type="checkbox"/>	<input type="checkbox"/>	<input type="checkbox"/>
-----------------	-------------------------------------	--------------------------	--------------------------	--------------------------

Toiletborstel (houder)	<input checked="" type="checkbox"/>	<input type="checkbox"/>	<input type="checkbox"/>	<input type="checkbox"/>
------------------------	-------------------------------------	--------------------------	--------------------------	--------------------------

Sauna met toebehoren	<input type="checkbox"/>	<input type="checkbox"/>	<input type="checkbox"/>	<input checked="" type="checkbox"/>
----------------------	--------------------------	--------------------------	--------------------------	-------------------------------------

Spiegel verlicht en verwarmd	<input checked="" type="checkbox"/>	<input type="checkbox"/>	<input type="checkbox"/>	<input type="checkbox"/>
------------------------------	-------------------------------------	--------------------------	--------------------------	--------------------------

Handdoekrek	<input checked="" type="checkbox"/>	<input type="checkbox"/>	<input type="checkbox"/>	<input type="checkbox"/>
-------------	-------------------------------------	--------------------------	--------------------------	--------------------------

Handdoekradiator	<input checked="" type="checkbox"/>	<input type="checkbox"/>	<input type="checkbox"/>	<input type="checkbox"/>
------------------	-------------------------------------	--------------------------	--------------------------	--------------------------

Exterieur/Installaties/Veiligheid/Energiebesparing

Schotel / antenne	<input type="checkbox"/>	<input type="checkbox"/>	<input type="checkbox"/>	<input checked="" type="checkbox"/>
-------------------	--------------------------	--------------------------	--------------------------	-------------------------------------

Brievenbus	<input checked="" type="checkbox"/>	<input type="checkbox"/>	<input type="checkbox"/>	<input type="checkbox"/>
------------	-------------------------------------	--------------------------	--------------------------	--------------------------

Kluis	<input type="checkbox"/>	<input type="checkbox"/>	<input type="checkbox"/>	<input checked="" type="checkbox"/>
-------	--------------------------	--------------------------	--------------------------	-------------------------------------

Lijst van zaken

(Voordeur) bel	<input checked="" type="checkbox"/>	<input type="checkbox"/>	<input type="checkbox"/>	<input type="checkbox"/>
----------------	-------------------------------------	--------------------------	--------------------------	--------------------------

Alarminstallatie	<input type="checkbox"/>	<input type="checkbox"/>	<input type="checkbox"/>	<input checked="" type="checkbox"/>
------------------	--------------------------	--------------------------	--------------------------	-------------------------------------

(Veiligheids) sloten en overige inbraakpreventie	<input checked="" type="checkbox"/>	<input type="checkbox"/>	<input type="checkbox"/>	<input type="checkbox"/>
--	-------------------------------------	--------------------------	--------------------------	--------------------------

Rookmelders	<input checked="" type="checkbox"/>	<input type="checkbox"/>	<input type="checkbox"/>	<input type="checkbox"/>
-------------	-------------------------------------	--------------------------	--------------------------	--------------------------

(Klok) thermostaat	<input type="checkbox"/>	<input checked="" type="checkbox"/>	<input type="checkbox"/>	<input type="checkbox"/>
--------------------	--------------------------	-------------------------------------	--------------------------	--------------------------

Airconditioning	<input type="checkbox"/>	<input type="checkbox"/>	<input type="checkbox"/>	<input checked="" type="checkbox"/>
-----------------	--------------------------	--------------------------	--------------------------	-------------------------------------

Screens	<input checked="" type="checkbox"/>	<input type="checkbox"/>	<input type="checkbox"/>	<input type="checkbox"/>
---------	-------------------------------------	--------------------------	--------------------------	--------------------------

Rolluiken	<input checked="" type="checkbox"/>	<input type="checkbox"/>	<input type="checkbox"/>	<input type="checkbox"/>
-----------	-------------------------------------	--------------------------	--------------------------	--------------------------

Zonwering buiten	<input checked="" type="checkbox"/>	<input type="checkbox"/>	<input type="checkbox"/>	<input type="checkbox"/>
------------------	-------------------------------------	--------------------------	--------------------------	--------------------------

Warmwatervoorziening, te weten:

CV-installatie	<input checked="" type="checkbox"/>	<input type="checkbox"/>	<input type="checkbox"/>	<input type="checkbox"/>
----------------	-------------------------------------	--------------------------	--------------------------	--------------------------

Boiler	<input checked="" type="checkbox"/>	<input type="checkbox"/>	<input type="checkbox"/>	<input type="checkbox"/>
--------	-------------------------------------	--------------------------	--------------------------	--------------------------

Geiser	<input type="checkbox"/>	<input type="checkbox"/>	<input type="checkbox"/>	<input checked="" type="checkbox"/>
--------	--------------------------	--------------------------	--------------------------	-------------------------------------

Isolatievoorzieningen (voorzetramen/radiatorfolie etc.), te weten:

Voorzetramen	<input type="checkbox"/>	<input type="checkbox"/>	<input type="checkbox"/>	<input checked="" type="checkbox"/>
--------------	--------------------------	--------------------------	--------------------------	-------------------------------------

Radiatorfolie	<input type="checkbox"/>	<input type="checkbox"/>	<input type="checkbox"/>	<input checked="" type="checkbox"/>
---------------	--------------------------	--------------------------	--------------------------	-------------------------------------

Overige zaken, te weten:

Telefoonaansluiting / internetaansluiting	<input checked="" type="checkbox"/>	<input type="checkbox"/>	<input type="checkbox"/>	<input type="checkbox"/>
---	-------------------------------------	--------------------------	--------------------------	--------------------------

Veiligheidsschakelaar wasautomaat	<input type="checkbox"/>	<input type="checkbox"/>	<input type="checkbox"/>	<input checked="" type="checkbox"/>
-----------------------------------	--------------------------	--------------------------	--------------------------	-------------------------------------

Waterslot wasautomaat	<input type="checkbox"/>	<input checked="" type="checkbox"/>	<input type="checkbox"/>	<input type="checkbox"/>
-----------------------	--------------------------	-------------------------------------	--------------------------	--------------------------

Zonnepanelen	<input checked="" type="checkbox"/>	<input type="checkbox"/>	<input type="checkbox"/>	<input type="checkbox"/>
--------------	-------------------------------------	--------------------------	--------------------------	--------------------------

Oplaadpunt elektrische auto	<input type="checkbox"/>	<input checked="" type="checkbox"/>	<input type="checkbox"/>	<input type="checkbox"/>
-----------------------------	--------------------------	-------------------------------------	--------------------------	--------------------------

Lijst van zaken

Tuin

Inrichting

Tuinaanleg / bestrating	<input checked="" type="checkbox"/>	<input type="checkbox"/>	<input type="checkbox"/>	<input type="checkbox"/>
-------------------------	-------------------------------------	--------------------------	--------------------------	--------------------------

Beplanting	<input checked="" type="checkbox"/>	<input type="checkbox"/>	<input type="checkbox"/>	<input type="checkbox"/>
------------	-------------------------------------	--------------------------	--------------------------	--------------------------

Tuinset / loungebank	<input type="checkbox"/>	<input checked="" type="checkbox"/>	<input type="checkbox"/>	<input type="checkbox"/>
----------------------	--------------------------	-------------------------------------	--------------------------	--------------------------

Verlichting/installaties

Buitenverlichting	<input checked="" type="checkbox"/>	<input type="checkbox"/>	<input type="checkbox"/>	<input type="checkbox"/>
-------------------	-------------------------------------	--------------------------	--------------------------	--------------------------

Tijd- of schemerschakelaar / bewegingsmelder	<input type="checkbox"/>	<input type="checkbox"/>	<input type="checkbox"/>	<input checked="" type="checkbox"/>
--	--------------------------	--------------------------	--------------------------	-------------------------------------

Bebouwing

Tuinhuis / buitenberging	<input type="checkbox"/>	<input type="checkbox"/>	<input type="checkbox"/>	<input checked="" type="checkbox"/>
--------------------------	--------------------------	--------------------------	--------------------------	-------------------------------------

Kasten / werkbank in tuinhuis / berging	<input type="checkbox"/>	<input type="checkbox"/>	<input type="checkbox"/>	<input checked="" type="checkbox"/>
---	--------------------------	--------------------------	--------------------------	-------------------------------------

(Broei) kas	<input type="checkbox"/>	<input type="checkbox"/>	<input type="checkbox"/>	<input checked="" type="checkbox"/>
-------------	--------------------------	--------------------------	--------------------------	-------------------------------------

Overige zaken

(Sier) hek	<input type="checkbox"/>	<input type="checkbox"/>	<input type="checkbox"/>	<input checked="" type="checkbox"/>
------------	--------------------------	--------------------------	--------------------------	-------------------------------------

Vlaggenmast (houder)	<input type="checkbox"/>	<input type="checkbox"/>	<input type="checkbox"/>	<input checked="" type="checkbox"/>
----------------------	--------------------------	--------------------------	--------------------------	-------------------------------------

Overig

Zijn er zaken die geen eigendom zijn van verkoper omdat er sprake is van een leasecontract of huurcontract. Zo ja, neemt verkoper de zaak mee of wordt het betreffende contract overgenomen?

Ja Nee Gaat mee Moet worden overgenomen

CV	<input type="checkbox"/>	<input checked="" type="checkbox"/>	<input type="checkbox"/>	<input type="checkbox"/>
----	--------------------------	-------------------------------------	--------------------------	--------------------------

Boiler	<input type="checkbox"/>	<input checked="" type="checkbox"/>	<input type="checkbox"/>	<input type="checkbox"/>
--------	--------------------------	-------------------------------------	--------------------------	--------------------------

Zonnepanelen	<input type="checkbox"/>	<input checked="" type="checkbox"/>	<input type="checkbox"/>	<input type="checkbox"/>
--------------	--------------------------	-------------------------------------	--------------------------	--------------------------

KADASTRALE KAART

Noordkade 143 A

Kadastrale kaart

Uw referentie: Leon



0 5 10 15 20 25m

12345 Perceelnummer	Deze kaart is noordgericht	Schaal 1: 500	
25 Huisnummer	Vastgestelde kadastrale grens	Kadastrale gemeente Waddinxveen	
— Vastgestelde kadastrale grens — Voorlopige kadastrale grens — Administratieve kadastrale grens — Bebouwing	Voorlopige kadastrale grens Administratieve kadastrale grens Bebouwing	Sectie B Perceel 7243	
Voor een eensluidend uittreksel, geleverd op 9 februari 2026 De bewaarder van het kadaster en de openbare registers			Aan dit uittreksel kunnen geen betrouwbare maten worden ontleend. De Dienst voor het kadaster en de openbare registers behoudt zich de intellectuele eigendomsrechten voor, waaronder het auteursrecht en het databankenrecht.

LOCATIE OP KAART

Noordkade 143 A

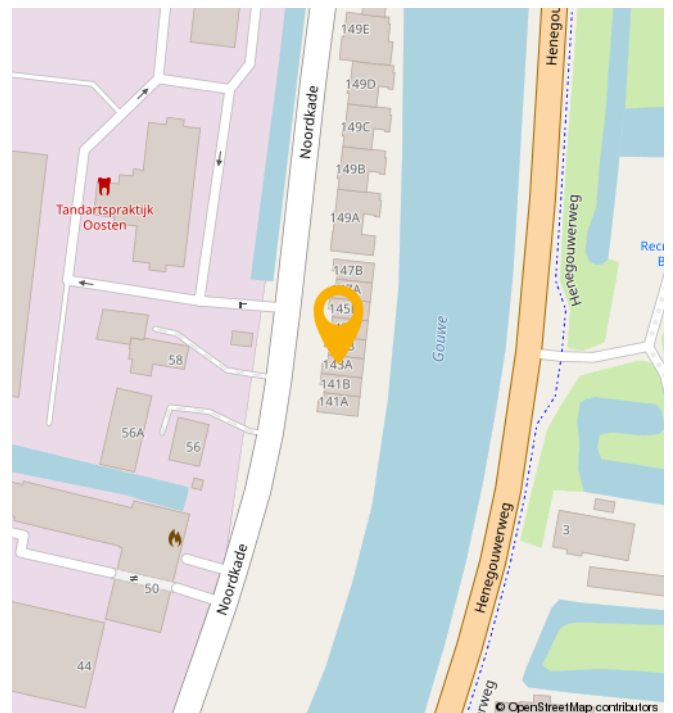
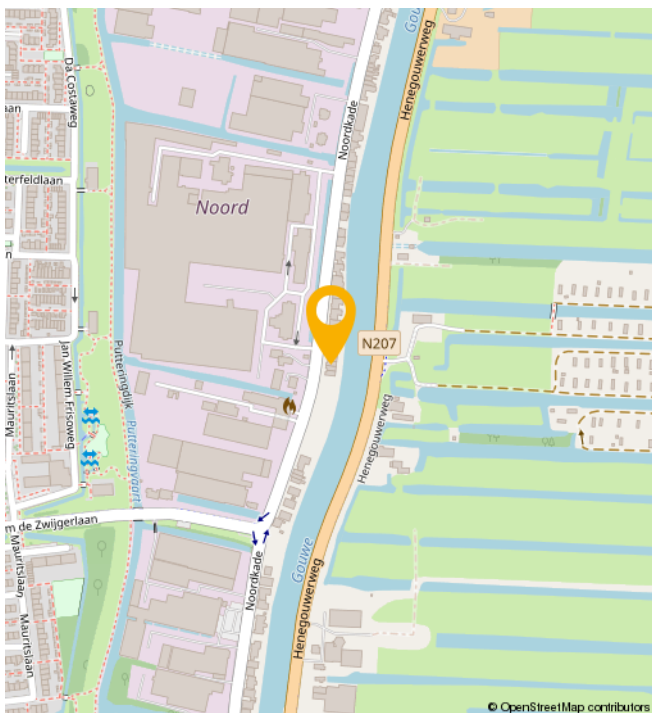
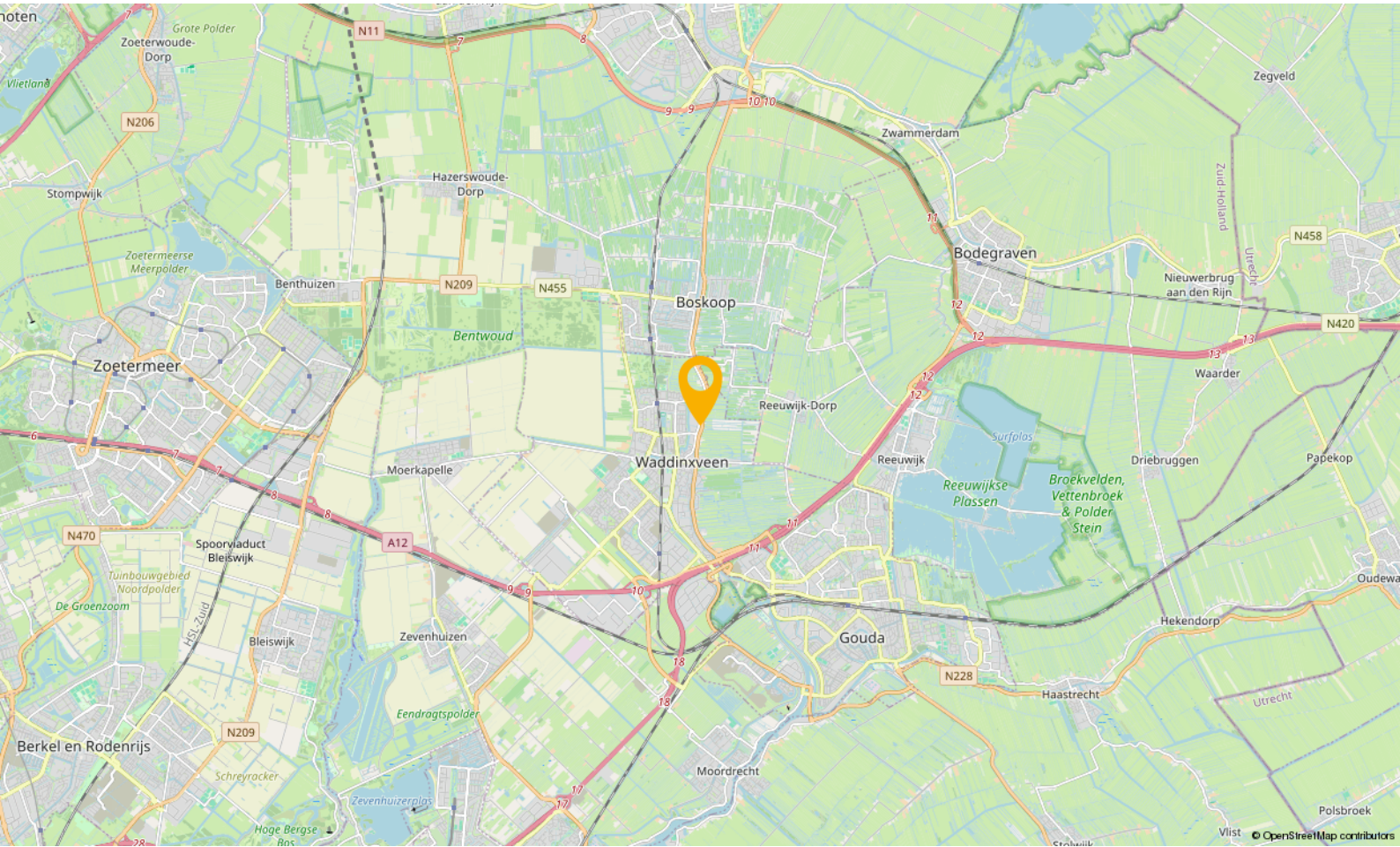

WONEN IN

Waddinxveen

Waddinxveen is in de loop der jaren uitgegroeid tot een volwassen dorp met 33.000 inwoners, maar tegelijkertijd ademt Waddinxveen nog een dorps sfeer uit. Hier is het leven nog goed. Dat komt onder andere door de grote hoeveelheid groen, de kleinschalige wijken met een landelijk karakter en de sfeer die zich nog het beste laat omschrijven als gemoedelijk. Maar wees niet bang, Waddinxveen heeft ook vele voorzieningen. Een hapje of drankje in een van de gezellige restaurants, winkelen in het moderne winkelcentrum of genieten van het Groene Hart, waar Waddinxveen midden in ligt, het kan allemaal.

Waddinxveen is voor kinderen echt een heerlijke plek om op te groeien. Met al die vele veilige speelmogelijkheden is dat natuurlijk best wel Logisch. Als je een basisschool voor je kroost moet uitzoeken is er meer dan genoeg keuze. Immers, in nagenoeg alle wijken van Waddinxveen is er openbaar en Christelijk basisonderwijs, dat allemaal bekend staat om het goede niveau en de grote persoonlijke aandacht voor jouw kind.

Behalve voldoende basisscholen heeft Waddinxveen bovendien een prima middelbare school: het Coenecoop College. Dit is een moderne scholengemeenschap met gymnasium, atheneum, havo, mavo en vmbo-klassen. De school groeit in haar regionale functie, staat goed aangeschreven en biedt leerlingen volop de kans om zich internationaal te oriënteren en te ontwikkelen. Wonen in Waddinxveen legt dus in alle opzichten een basis voor een goede toekomst.

Nog iets te doen in de avonduren?

Bij een 'stads' dorp hoort natuurlijk een bloeiend verenigingsleven. Waddinxveen beschikt dan ook over tal van verenigingen variërend van toneelvereniging tot bridgevereniging. En daarnaast heeft de gemeente voor bijna elke tak van sport wel een sportvereniging.

En heerlijk centraal

Waddinxveen is dé ideale uitvalsbasis voor mensen die royaal willen wonen, maar toch ook snel op het werk of op school willen zijn. Direct gelegen aan de snelwegen A12 en A20 ben je binnen no time in de vier grote steden, zowel met de auto als met het voor de deur gelegen openbaar vervoer. Deze unieke ligging verklaart, samen met het prachtige woonaanbod, de aantrekkingskracht van Waddinxveen.

Waddinxveen in het kort

- Midden in de randstad, maar ouderwets gezellig.
- Direct aan de A12 en A20
- Drie treinstations en goede busverbindingen
- Winkelcentrum Gouweplein
- Maar liefst 9 basisscholen en middelbare school.
- Groene Hart, het Bentwoud, 't Weegje en het Gouwebos vind je aan de rand van Waddinxveen
- Vele sportverenigingen
- Alle soorten verenigingen
- Zwembad de Sniep
- Horeca Boulevard de Nesse

NATUUR

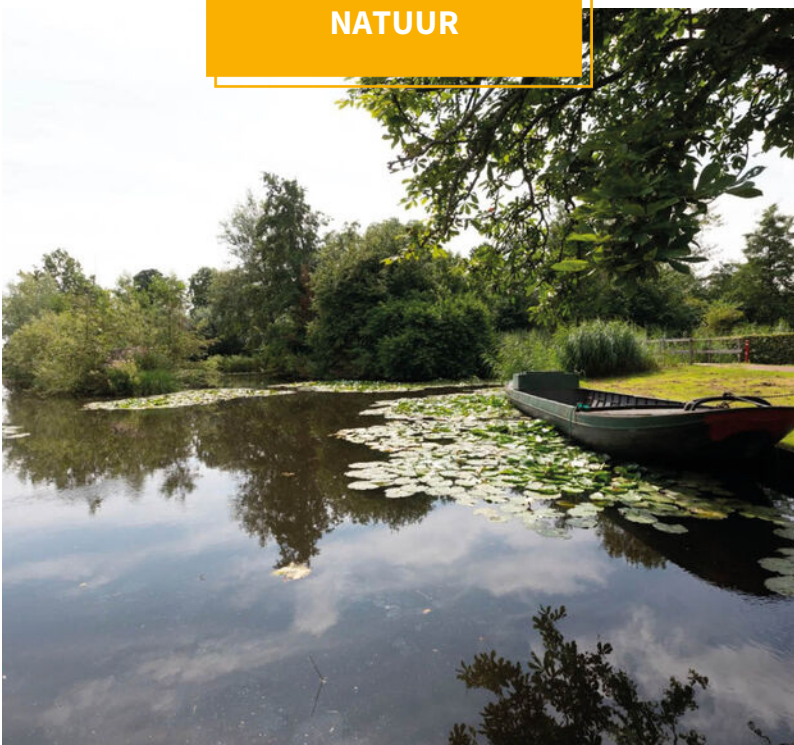

BUURTINFORMATION

Buurtinformatie - Waddinxveen / Noordkade

Leeftijd



0 - 14: 16% 15 - 24: 13% 25 - 44: 28%
45 - 64: 24% 65+: 18%

Koop / huur



Koop: 89% Huur: 11%

Huishoudens



Eenpersoons: 42% Zonder kinderen: 28%
Met kinderen: 30%



Percentage mannen:
49%



Percentage vrouwen:
51%



Aantal auto's:
1,1 per huishouden

JOUW MAKELAAR

‘Kopers van toen, regelmatig onze verkopers van nu’

“Het is natuurlijk best een uitdaging, makelaar zijn in de stad waar je zelf ook bewoner van bent.

Want aan de ene kant verdedig je de belangen van de verkoper, wij omschrijven dat “met de minste overlast, in een zo kort mogelijke periode het beste resultaat behalen”, maar aan de andere kant zit je met een koper aan tafel die straks een nieuwe wijk-, of plaatsbewoner zal zijn.

Je onderhandelt op het scherpst van de snede en de week erna kom je elkaar tegen in het winkelcentrum of op de tennisbaan. Ik realiseer me dan ook elke dag dat wederzijds respect superbelangrijk is. En het feit dat de kopers van toen, regelmatig onze verkopers van nu zijn.... geeft aan dat we dat op een goede manier naar onze dagelijkse werkzaamheden weten te vertalen.”



Jouw makelaar voor deze woning is

Léon Wallaart

Neem contact met mij op voor
meer informatie

 06 100 520 43

 leon@gouwestadmakelaardij.nl

WELKOM!

Onze diensten

Of je nu op zoek bent naar je nieuwe droomwoning, je woning wilt verkopen, of huisvesting zoekt voor je bedrijf. Wij zijn je graag van dienst met onze gedegen kennis, advies en uiteraard ons enthousiasme.



Verkopen

Jij kent je woning als beste

Een huis verkopen is voor menigeen een emotioneel traject. Terecht, want je hebt niet zelden heel wat jaren naar volle tevredenheid in je huis gewoond.



Online waardecheck

Ben je benieuwd wat je huidige woning waard is in deze tijd?

Wij bepalen het gratis en vanzelfsprekend helemaal vrijblijvend, maar indien gewenst vertellen we je uiteraard graag meer over onze werkwijze.



Aankopen

Een huis is geen broodje

Een nieuwe woning kopen is zonder enige twijfel één van de grootste stappen in uw leven. Dat is een stap die u weloverwogen moet nemen.



Taxaties

Simpelweg de juiste waarde

Voor de financiering van je nieuwe woning of herfinanciering van je huidige huis heb je een taxatie nodig. Uiteraard kunnen wij je woning waarderen.

OVER ONS

Gouwestad Makelaardij

Midden in de maatschappij

Weten wat er in de stad en de regio speelt. Dát is zonder twijfel onze onderscheidende factor. En dat komt omdat de makelaars van ons kantoor wonen in Waddinxveen en van ‘het dorp’ en haar omgeving houden. Het is ook niet voor niets dat Gouwestad Makelaardij tal van activiteiten sponsort.

Gouwestad Makelaardij is ook een ondernemend makelaarskantoor. Het feit dat wij tijdens de crisis het hardste zijn gegroeid is daarvoor het beste bewijs. We lopen net even iets harder, zitten net even iets eerder aan de onderhandelingstafel en maken daardoor sneller het telefoontje met de mededeling: “Gefeliciteerd je huis is verkocht!”. Of: “Het is gelukt. Pak de verhuisdozen maar in, de woning is voor jullie!”



DE MENSEN ACHTER GOUWESTAD

Passie voor ons vak



Léon Wallaart
Makelaar



Mike Bijl
Makelaar



Wim Molenaar
Makelaar



Peter de Joode
Makelaar

Een hypotheek afsluiten is vaak een spannend proces, met een hoop papierwerk waarbij nogal wat kleine lettertjes komen kijken. Met onze persoonlijke en transparante aanpak zorgen we voor een vertrouwd gevoel, zodat het aankopen van je nieuwe woning vooral ook een leuke tijd wordt.

Met de huidige drukte op de woningmarkt neemt de spanning bij het kopen van een woning ook behoorlijk toe. Niet alleen omdat je vaak niet de enige gegadigde bent en dat droomhuis misschien wel door je vingers glipt, maar ook omdat makelaars de druk flink op kunnen voeren.

Wel zo fijn als je in zulke hectische tijden zekerheid hebt over je financiële mogelijkheden en weet dat er iemand meekijkt die het hoofd koel houdt. Op die manier willen we je niet alleen zorgen uit handen nemen, maar willen we er vooral voor zorgen dat je droomwoning niet



Reinier van den Berg
Hypotheekadviseur

alleen nu een droomwoning is, maar ook in toekomst een plek blijft waar je met veel plezier en zekerheid kunt wonen.

Denk je na over het kopen van een woning, stap dan gewoon eens bij ons binnen, dan vertellen we je graag, helemaal vrijblijvend, over onze aanpak.



Verzekeringen

Zodat jij je zeker voelt

Al ruim 30 jaar beschermen wij onze klanten en hun toekomst. Verzekeren doen wij niet alleen omdat het moet, maar omdat je wilt beschermen wat je lief is. Persoonlijke aandacht en luisteren naar wat jij, als klant, belangrijk vindt. Zodat je met een vertrouwd gevoel naar de toekomst kunt kijken met een verzekeringspakket dat bij je

past. Dat geldt niet alleen nu, maar ook voor later. Wij monitoren namelijk dagelijks of je huidige producten nog wel de juiste en/of voordeligste voor je zijn.

En het mooiste, dat gaat bij ons gewoon samen met scherpe premies.