

TE KOOP

Beulakerwiede 17

Lelystad



Vraagprijs

€ 569.000

kosten koper

WAAR VIND IK WAT?

Omschrijving van de woning	3
Foto's	5
Plattegrond	13
Kenmerken	15
Zakenlijst	18
Huis op de kaart	20
Algemene informatie	21
Bijzondere bepalingen	21
Informatie voor kopers	22



Woningbrochure: Beulakerwiede 17, Lelystad

OMSCHRIJVING VAN DE WONING



Let op, deze woning wordt aangeboden met een bieden vanaf prijs.

Aan het water met eigen aanlegsteiger gelegen riante helft van dubbele watervilla met extra grote aangebouwde multifunctionele kamer en carport met houten berging.

De woning staat op een ruime kavel van 360m² eigen grond en is opgeleverd in 1999 en heeft energielabel B. De mooie achtertuin is aangelegd met sierbestrating, vlonders en beschikt over meerdere terrassen, waarvan de grootste aan het water.

Verder is de woning zeer luxe uitgevoerd en zeer netjes onderhouden.

Comfortabel, rustig en ruim wonen dus!

Indeling:

Entree met (wand)toilet en toegang tot riante multifunctionele ruimte.

Heeft eigen opgang, toilet, keukenblok met boiler en dubbele schuifpui aan de tuinkant.



Woningbrochure: Beulakerwiede 17, Lelystad

www.makelaarsland.nl | 088 200 2000 | info@makelaarsland.nl

OMSCHRIJVING VAN DE WONING

In de hal vindt u de meterkast welke een krachtstroomgroep heeft voor de laadpaal en de sauna.

Ruime watergerichte en lichte woonkamer met sfeervolle houtkachel en schouw. Open F-keuken met magnetron, Boretti fornuis met dubbele oven, koelkast, boiler, vaatwasser, RVS afzuigkap. Poort naar achterom met houten bergschuur, bergzolder en 2 persoons sauna.

1ste verdieping:

Drie slaapkamers, waarvan twee met uitzicht over het water, één met bergzolder en één met eigen wastafel en aparte bergkast met CV (Remeha 2010), elektrische Tesy smart boiler, badkamer met elektrische vloerverwarming, ligbad met whirlpool, aparte douche cabine en wastafel.

- De woning is rustig gelegen in Lelystad Haven aan een doodlopend straatje.
- Mogelijkheden voor kantoor/bedrijf aan huis of mantelzorgwoning/ slaapkamer op de begane grond.
- Mogelijkheid tot opbouw extra slaapkamer op multifunctionele ruimte.
- Energie label B en lage energiekosten door 14x zonnepaneel (5MW) en warm water via smart boiler, goede isolatie en HR++ glas beneden.
- Woning is nagenoeg onderhoudsvrij, Keralit gevelbekleding, Trespa boeidelen, kunststof kozijnen en steigerdelen.
- Zonnig gelegen op het zuidoosten.
- 3 parkeer plekken op eigen erf, waarvan 1 met laadpaal.



FOTO'S



FOTO'S







FOTO'S

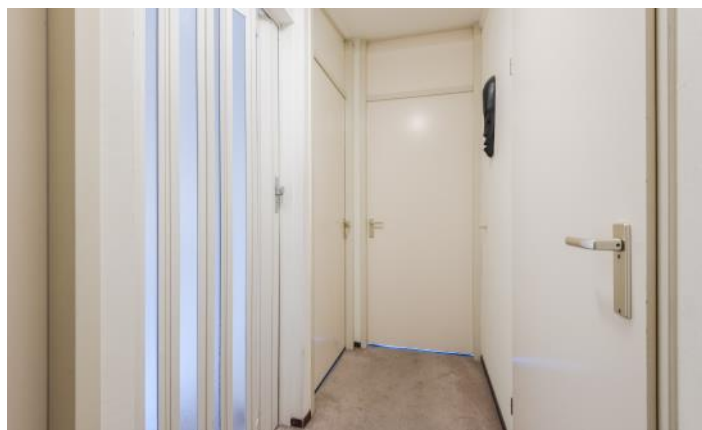

FOTO'S



Woningbrochure: Beulakerwiede 17, Lelystad

www.makelaarsland.nl | 088 200 2000 | info@makelaarsland.nl

FOTO'S

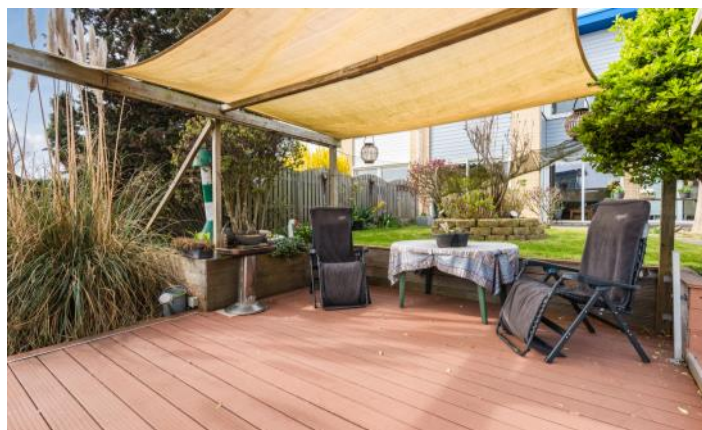

FOTO'S



PLATTEGROND



PLATTEGROND

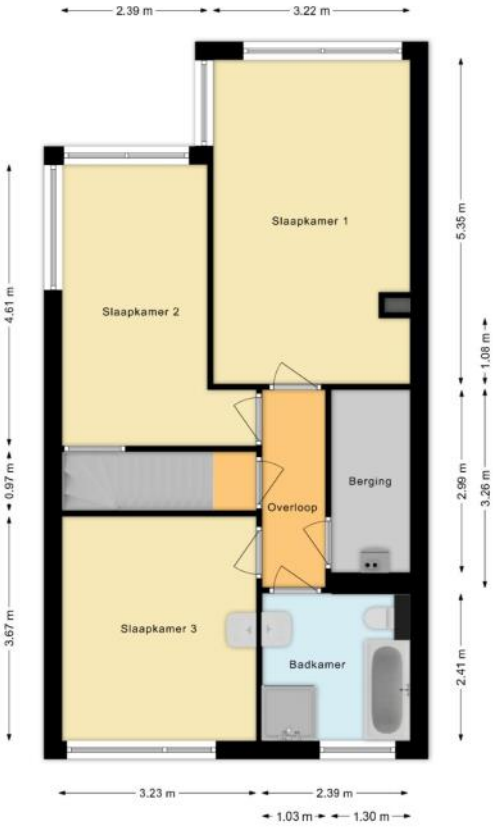

KENMERKEN

Bouw

Soort woonhuis	Eengezinswoning, 2-onder-1-kapwoning
Bouwworm	Bestaande bouw
Bouwjaar	1998
Specifiek	Gedeeltelijk gestoffeerd
Soort dak	Plat dak
Materiaal dak	Kunststof

Oppervlakten en inhoud

Perceeloppervlakte	360 m ²
Inhoud	498 m ³

Gebruiksoppervlakten *

Wonen (= woonoppervlakte)	144 m ²
Gebouwgebonden buitenruimte	16 m ²
Externe bergruimte	14 m ²

* Gebruiksoppervlakten

De getoonde gebruiksoppervlakten zijn berekend conform de in de branche geldende meetinstructie. Deze meetinstructie is bedoeld om een meer eenduidige manier van meten toe te passen voor het geven van een indicatie van de gebruiks -

oppervlakte. De meetinstructie sluit verschillen in meetuitkomsten niet volledig uit, door bijvoorbeeld interpretatieverschillen, afrondingen of beperkingen bij het uitvoeren van de meting.

KENMERKEN

Indeling

Aantal kamers	5 kamers (waarvan 4 slaapkamers)
Aantal badkamers	1 badkamer en 1 apart toilet
Badkamervoorzieningen	Ligbad, toilet, douche, wastafel, wastafelmeubel, vloerverwarming
Aantal woonlagen	2 woonlagen
Voorzieningen	Mechanische ventilatie, TV kabel, Rookkanaal, Schuifpui, Sauna, Glasvezel kabel, Zonnepanelen

Energie

Energielabel	B
Isolatie	Volledig geïsoleerd
Verwarming	Cv-ketel, Houtkachel
Warm water	Elektrische boiler eigendom
Merk/type cv-ketel	Remeha
Bouwjaar cv-ketel	2019
Eigendom cv-ketel	Eigendom

Buitenruimte/omgeving

Ligging	Aan water, Aan rustige weg, In woonwijk, In bosrijke omgeving
Tuin	Achtertuintuin, Voortuin
Achtertuintuin	162 m ² (12,5m diep en 13m breed)
Ligging tuin	Gelegen op het zuidoosten

KENMERKEN

Bergruimte

Schuur/berging	Aangebouwd hout
Voorzieningen	Voorzien van elektra
Isolatie	Geen isolatie

Parkeergelegenheid

Soort parkeergelegenheid	Openbaar parkeren, Op eigen terrein
--------------------------	-------------------------------------

Kadastrale gegevens

Lelystad S 1339

Oppervlakte	360 m ²
Eigendomssituatie	Volle eigendom

Bijzonderheden

Er zijn geen bijzonderheden gemeld.

ZAKENLIJST

	Blijft achter	Gaat mee	Ter overname
Losse potten/planten		●	
Buitenverlichting	●		
Vlaggenmast/vlaggenstokhouder	●		
Rookmelder	●		
Zonwering binnen (luxaflex e.d.)	●		
Zonnepanelen	●		
Oplaadpunt elektrische auto			●
Gordijnrails	●		
Gordijnen woonkamer	●		
Gordijnen overig	●		
Horren	●		
Vloerbedekking/Linoleum	●		
Boiler	●		
Close-in boiler	●		
Kachels			●
(Klok)thermostaat	●		
(voorzet)Open haard met toebehoren	●		
Fornuis	●		
Kookplaat	●		
Koelkast	●		
Oven	●		
(combi)Magnetron	●		
Afzuigkap	●		
Vriestkast		●	
Vaatwasser	●		
Overige inbouwapparatuur	●		

ZAKENLIJST

	Blijft achter	Gaat mee	Ter overname
Dimmers	●		
Binnenverlichting		●	
Losse kasten	●		
Wastafelaccessoires	●		
Toiletaccessoires	●		
Badkameraccessoires	●		
Plavuizen	●		
Keukenblok (met bovenkasten)	●		
Koel-vriescombinatie		●	
Koffiezetapparaat		●	
Wastafelmeubel	●		
Sauna met toebehoren	●		
Brievenbus	●		
(Voordeur)bel	●		
(Veiligheids)sloten en overige inbraakpreventie	●		
CV met toebehoren	●		
Warmwatervoorziening, te weten: geiser	●		
Mechanische ventilatie	●		

Overige zaken

2x witte kasten in stookhok en spiegelkast ouderslaapkamer blijven achter

Infrarood paneel slaapkamer gaat mee

3 delige Ladder kan worden overgenomen

Kajak kan worden overgenomen

Thuisbatterij gaat mee

HUIS OP DE KAART

Kadastrale kaart

Uw referentie: MLNEXT



<p>12345 Perceelnummer</p> <p>25 Huisnummer</p> <p>— Vastgestelde kadastrale grens</p> <p>— Voorlopige kadastrale grens</p> <p>— Administratieve kadastrale grens</p> <p>— Bebouwing</p> <p><small>Voor een eensluitend uittreksel, geleverd op 6 maart 2026 De bewaarder van het kadaster en de openbare registers</small></p>	<p>Schaal 1: 500</p> <p>Kadastrale gemeente Lelystad Sectie S Perceel 1339</p> <p><small>Aan dit uittreksel kunnen geen betrouwbare maten worden ontleend. De Dienst voor het kadaster en de openbare registers behoudt zich de intellectuele eigendomsrechten voor, waaronder het auteursrecht en het databankenrecht.</small></p>	
---	---	---

ALGEMENE INFORMATIE

Hoe bezichtig ik de woning?

Vraag jouw bezichtiging aan via

- telefoon 088 200 2000
- makelaarsland.nl

De makelaar óf de eigenaar van de woning neemt contact met je op om de bezichtiging in te plannen, wanneer het jullie beiden schikt. Als de eigenaar zelf contact met je opneemt, betekent dit dat de rondleiding ook door de eigenaar zelf wordt gedaan. Neemt de makelaar contact op, dan doet de makelaar ook de rondleiding.

Hoe breng ik een bod uit?

Breng jouw bod uit via:

- telefoon 088 200 2000
- het online biedingsformulier

Ga naar makelaarsland.nl en klik op de button 'doe een bod' bij de woningpresentatie. De makelaar neemt jouw bieding in behandeling en zal telefonisch contact met jou en de verkoper opnemen om nader te overleggen. De verkoper zal jouw voorstel accepteren, een tegenvoorstel uitbrengen of het voorstel afwijzen.

Jouw eigen woning verkopen?

Dat kan dat bij ons op twee manieren. Je doet zelf het één en ander of wij doen alles voor je. (Doe de test, dan weet je wat het beste bij jou past.) Wat je ook kiest, je betaalt gewoon een vast laag tarief en je weet precies waar je aan toe bent. Makkelijk toch?

Ouderdomsclausule

Gratis hypotheekgesprek

Huis gevonden? Dat is mooi, maar kun je die ook betalen? Wees slim en begin op tijd met het bekijken van jouw financiële mogelijkheden. Wat kun je maximaal lenen en wat past het best bij jou? Bij ING kun je erop vertrouwen dat je altijd passend advies krijgt bij jouw persoonlijke situatie, nu en in de toekomst. Plan gratis en vrijblijvend een oriënterend gesprek in op:

[makelaarsland.nl/hypotheekgesprek](https://www.makelaarsland.nl/hypotheekgesprek)

De Makelaarsland Biedgids

Ken jij de regels tijdens het bieden op een huis? We hebben een biedgids ontwikkeld om transparantie in de woningmarkt te bevorderen en jouw kennis over de regels en wetgeving rondom het (ver)koopproces te vergroten. We hebben alle ontwikkelingen, feiten, regels en uitzonderingen rondom het biedproces helder voor je op een rij gezet, zodat jij weloverwogen keuzes kan maken. Het is je gegund!

[makelaarsland.nl/biedgids](https://www.makelaarsland.nl/biedgids)

INFORMATIE VOOR KOPERS

Koopakte

Na overeenstemming zullen afspraken worden vastgelegd in een koopakte conform het model van de Nederlandse Vereniging van Makelaars (NVM). Vooraf zullen wij het cliëntenonderzoek uitvoeren om de identiteit van de betrokken partijen te verifiëren. Dit is een standaard procedure in het kader van onze wettelijke verplichting als makelaar. Voor woningen in Amsterdam zullen afspraken worden vastgelegd in een koopakte conform het model van de Koninklijke Notariële Beroepsorganisatie. In deze koopakte zullen onder andere de onderstaande bijzonderheden worden opgenomen.

Ontbindende voorwaarden financiering

Ten behoeve van een eventueel opgenomen voorbehoud voor het verkrijgen van een financiering hanteert Makelaarsland een termijn van 7 weken (te rekenen vanaf het moment van bereiken van mondelinge overeenstemming) waarbinnen op grond van deze voorwaarde ontbonden kan worden.

Waarborgsom / bankgarantie

De koopovereenkomst vereist van de koper altijd een waarborgsom of bankgarantie van 10% van de koopsom. De koper krijgt 8 weken (te rekenen vanaf het moment van bereiken van mondelinge overeenstemming) om dit te regelen. Bij geen voorbehoud financiering is deze termijn 4 weken.

Notariskosten

Tenzij anders vermeld is de koper vrij in de notariskeuze. Indien deze notaris kosten in rekening brengt aan verkoper, gelden de volgende maxima: 1. Doorhaling hypotheek. In geval van gehele doorhaling € 200,00 (incl. kadasterkosten per doorhaling). In geval van een gedeeltelijke doorhaling € 250,00 (incl. kadasterkosten per doorhaling). 2. Spoedbetaling € 10,00. 3. Onderzoekskosten en opvragen gegevens € 25,00. Bedragen zijn incl. btw. Alle overige kosten, dan wel meerkosten komen voor rekening van de koper.

Meldingsplicht verkoper

De verkoper heeft een meldingsplicht. De koper mag daarom verwachten dat de informatie die door de verkoper wordt verstrekt, correct is. Er moet altijd melding worden gemaakt van eventuele gebreken en bijzondere omstandigheden.



Jij kiest de notaris. Vraag
van tevoren de kosten
op en voorkom
verrassingen.

Onderzoeksplicht

De koper heeft zijn eigen onderzoeksplicht. Dit betekent dat de koper zelf onderzoek dient te verrichten naar de diverse zaken die van belang zijn bij het nemen van de juiste koopbeslissing. Wij noemen: de bouwtechnische staat van de woning, eventuele rechten en plichten die op de woning (of perceel) rusten (ook wel erfdienstbaarheden of kwalitatieve rechten/plichten genoemd) en milieufactoren, omgevingsfactoren, (toekomstige) bestemmingsplannen enzovoorts. Gezien de complexe materie, met name waar het jouw onderzoeksplicht betreft, raden wij je aan een eigen aankoopmakelaar in te schakelen.

Energie label

Verkoper zal bij de notariële eigendomsoverdracht aan koper een energielabel overhandigen, tenzij anders is afgesproken of indien dit op grond van het besluit energieprestatie een dergelijk label of certificaat niet noodzakelijk is. Voor meer informatie www.rvo.nl.

INFORMATIE VOOR KOPERS

Erfdienstbaarheden

Indien er op de woning of het perceel erfdienstbaarheden, kwalitatieve verplichtingen en/of andere bedingen rusten, gaan ze over op de koper en worden ze als bijlage behorend bij de koopakte, meestal in de vorm van het eigendomsbewijs, ter beschikking gesteld.

Schriftelijkheidsvereiste

Alle door Makelaarsland en verkoper verstrekte informatie moet uitsluitend gezien worden als een uitnodiging tot nader overleg dan wel tot het uitbrengen van een bod. Er is pas sprake van een rechtsgeldige koopovereenkomst als de particuliere verkoper en de particuliere koper de koopovereenkomst hebben ondertekend. Dit vloeit voort uit artikel 7:2 Burgerlijk Wetboek. Een bevestiging van de mondelinge overeenstemming per e-mail of een toegestuurd concept van de koopovereenkomst wordt wettelijk niet gezien als een 'ondertekende koopovereenkomst'.

Voorbehouden

Deze brochure is door Makelaarsland met de meeste zorg samengesteld, onder andere aan de hand van de door de verkoper aan ons verstrekte gegevens. De verkoper kan zelf tekst, foto's en/of documentatie over de woning aan Makelaarsland hebben aangeleverd. Om deze redenen kan Makelaarsland er niet voor in staan dat de inhoud van de verkoopbrochure juist is. Makelaarsland verstrekt geen garanties en aanvaardt geen aansprakelijkheid voor de gegevens in deze brochure. Om dezelfde redenen kan de koper aan de inhoud van de vermelde informatie geen rechten ontleen en dient zelf onderzoek te plegen naar alle aspecten van de woning die voor hem van belang zijn.