

Welkom

kijk binnen!



*te
koop*

Sint Odiliënberg

Paarloweg 15

Vraagprijs € 598.000,- k.k.

DAMEN



Kantoor Roermond
Roerderweg 24
6041 NS Roermond

0475 577111
info@damen-og.nl

Openingstijden
Maandag t/m vrijdag:
09.00 - 17.30 uur

www.damen-og.nl

**Volg ons ook op
Facebook & Instagram**

Het laatste nieuws, leuke
weetjes en de mooiste woningen!



Welkom

bij Damen Makelaardij

Wij vinden dat je huis een thuis moet zijn. Een fijne plek waar je graag bent. Waar je comfortabel woont en je je thuis voelt. Bij Damen helpen wij mensen graag om zo'n thuis te vinden. Een persoonlijke benadering staat daarbij centraal. Onze makelaars werken daarom met een klein team in jouw gebied. Dat maakt het mogelijk om actief te makelen. Om contact te houden met de klant, de geïnteresseerden én met elkaar. Deze korte lijnen zorgen ervoor dat we steeds de juiste kandidaat bij de juiste

woning vinden. Wij geloven dat wonen veel meer is dan alleen aan- en verkoop. Daarom begeleiden wij onze klanten van A tot Z en hebben we een fullservice dienstenpakket waarmee jij écht zorgeloos kunt genieten van jouw nieuwe thuis. Altijd persoonlijk, altijd betrokken, altijd met de aandacht die jij verdient. Met vestigingen in Maastricht, Heerlen, Hulsberg, Herten/Roermond, Susteren/Sittard en Stein zitten we altijd bij jou om de hoek! Dat is Damen!



Jouw makelaar

Hellen Van den Bergh - Damen

h.vandenbergh@damen-og.nl

0475-577111

06-81354501

FACTS & FIGURES

Overdracht

Vraagprijs	€ 598.000,-
Aanvaarding	In overleg

Bouw

Type object	Vrijstaande woning
Soort bouw	Bestaande bouw
Bouwperiode	1906
Isolatievormen	Dakisolatie, gedeeltelijk dubbel glas

Oppervlaktes en inhoud

Perceeloppervlakte	6638 m ²
Gebruiksoppervlakte wonen	145 m ²
Inhoud	475 m ³
Oppervlakte overige in pandige ruimten	201 m ²
Oppervlakte externe bergruimte	-
Oppervlakte gebouwgebonden buitenruimte	-

Indeling

Aantal bouwlagen	2
Aantal kamers	8 (waarvan 4 slaapkamers)

Locatie

Ligging	Open ligging, buiten bebouwde kom, landelijk gelegen
---------	------------------------------------------------------

Tuin

Type	Tuin rondom
Hoofdtuin	Tuin rondom
Tuin oppervlakte	undefined m ²
Oriëntering	
Heeft een achterom	Ja

Energieverbruik

Energie label	E
---------------	---

CV ketel

CV ketel	2023
Bouwjaar	2023
Eigendom	Eigendom

Uitrusting

Warm water	Middels cv-combi-ketel
Verwarmingssysteem	C.v.-ketel
Heeft schuur/berging	Inpandig

Kadastrale gegevens

Eigendom	Volle eigendom
----------	----------------

OMSCHRIJVING

van de woning

Wonen in alle rust op een prachtige locatie met blijvend vrij uitzicht over landerijen maar toch de dorpse én stadse voorzieningen op korte afstand. Als je hier naar op zoek bent dan is deze woonboerderij aan de Paarloweg misschien wel jouw nieuwe woning. De tijd heeft in deze woning stil gestaan en is toe aan een update naar 2025, zo kun je een woondroom realiseren die volledig op jouw wensen en naar jouw smaak is afgestemd.

Het zeer ruim bemeten perceel van 6.638 m² leent het object zich perfect voor een beroep aan huis, recreatieve doeleinden of het houden van paarden/kleinvee.

Indeling

Begane grond.

Op de oprit is plek voor meerdere auto's.

Via de voordeur bereikt men de hal met meterkast en de trap naar eerste verdieping. Vanuit de hal bereikt men de woonkamer (ca. 3,60 m x 7,60 m) voorzien van een zeilvloer, wanden voorzien van behang en schrootjes een plafond. Tevens is vanuit de hal de slaapkamer (ca. 17 m²) met muurkast bereikbaar welke voorzien is van een laminaatvloer, wanden voorzien van behang en gestuct plafond. Verder is vanuit de hal de keuken (ca. 3,10 m x 4,05 m) met tegelvloer en gestucte wanden en plafond bereikbaar. De keuken is voorzien van een landelijke aanbouwkeuken in een hoekopstelling. Aangrenzend aan de keuken bevindt zich de deels betegelde berging met witgoedaansluitingen. Vanuit de berging heeft men toegang tot het toilet, badkamer met ligbad, douche en wastafel, een proviandkast en de inpandige stal.

Eerste verdieping

Op de eerste verdieping bevinden zich 3 slaapkamers, een kleine kamer en een zolderruimte. De slaapkamers beschikken over een laminaatvloer, gestucte wanden en plafonds. De slaapkamers meten resp. ca. 13 m² en ca. 15 m² en 11 m². De zolderkamer is circa 11 m² groot, hier is ook de cv-ketel opgesteld. Verder bevindt zich op de overloop een ruime bergkast.

Garage/schuur

Inpandig is een voormalige grupstal gesitueerd van ca. 41,50 m² (ca. 7,83 m x 5,30 m). De inrichting van de grupstal is verwijderd en men heeft de vloeren dichtgestort. Op dit moment doet de stal dienst als berging en als achterom. De wanden van de berging zijn voorzien van kunststofschrootjes. Vanuit de berging heeft men toegang tot de aangrenzende afdak (ca. 120 m²) en de achterliggende schuur met garage (ca. 150 m²). De berging, schuur en de aangrenzende afdak zijn, met uitzondering van het achterste gedeelte van de afdak, in dezelfde stijl en bouwwijze als de woning opgetrokken.

Tuin

Het perceel is een blank canvas om volledig naar eigen wens in te richten.

Ligging

De woonboerderij is gelegen in buurtschap "Paarlo" in het buitengebied van Sint Odiliënberg op ca. 3 km van het centrum van Sint Odiliënberg. Sint Odiliënberg is een klein forensendorpje in Midden-Limburg, ten oosten van de Maas en in het Roerdal gelegen. Het dorp is cultuurhistorisch van belang vanwege de romaanse Basiliek van de H.H. Wiro, Plechelmus en Otgerus (11e eeuw) met twee torens en huize Hoosden. Daarnaast brengt het bekende Pieterpad vele toeristen naar Sint Odiliënberg. In Sint Odiliënberg bevindt zich verder ook nog de Molen van Verbeek, een stenen beltmolen die als korenmolen is ingericht. Het dorp van nog geen 4.000 inwoners kende de afgelopen vijftien jaar een flinke groei in de vorm van nieuwbouw. Daarnaast ligt het dorp nabij de nationale en internationale snelwegen A73 en A2 en ook het centrum van Roermond is op slechts 10 autominuten gelegen.

De gemeente Roerdalen ligt in Midden-Limburg en bestaat uit de kernen Herkenbosch, Melick, Montfort, Posterholt, St. Odiliënberg en Vlodrop. Het landschap kenmerkt zich door prachtige bosgebieden, oude rivierarmen, moerasgebieden, uitgestrekte landbouwgebieden en stuifduinen en pittoreske plaatsjes.

WONING

in beeld







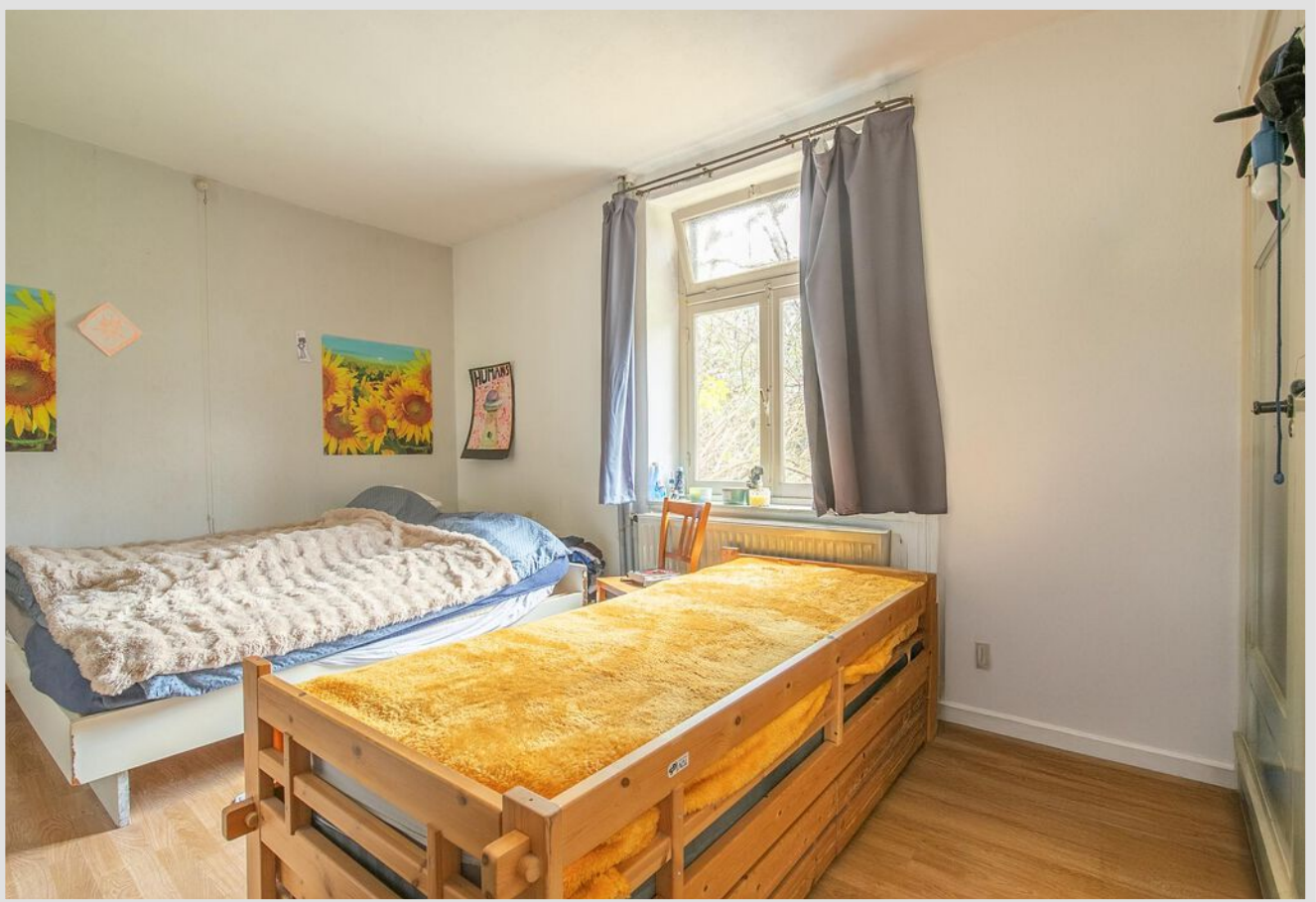





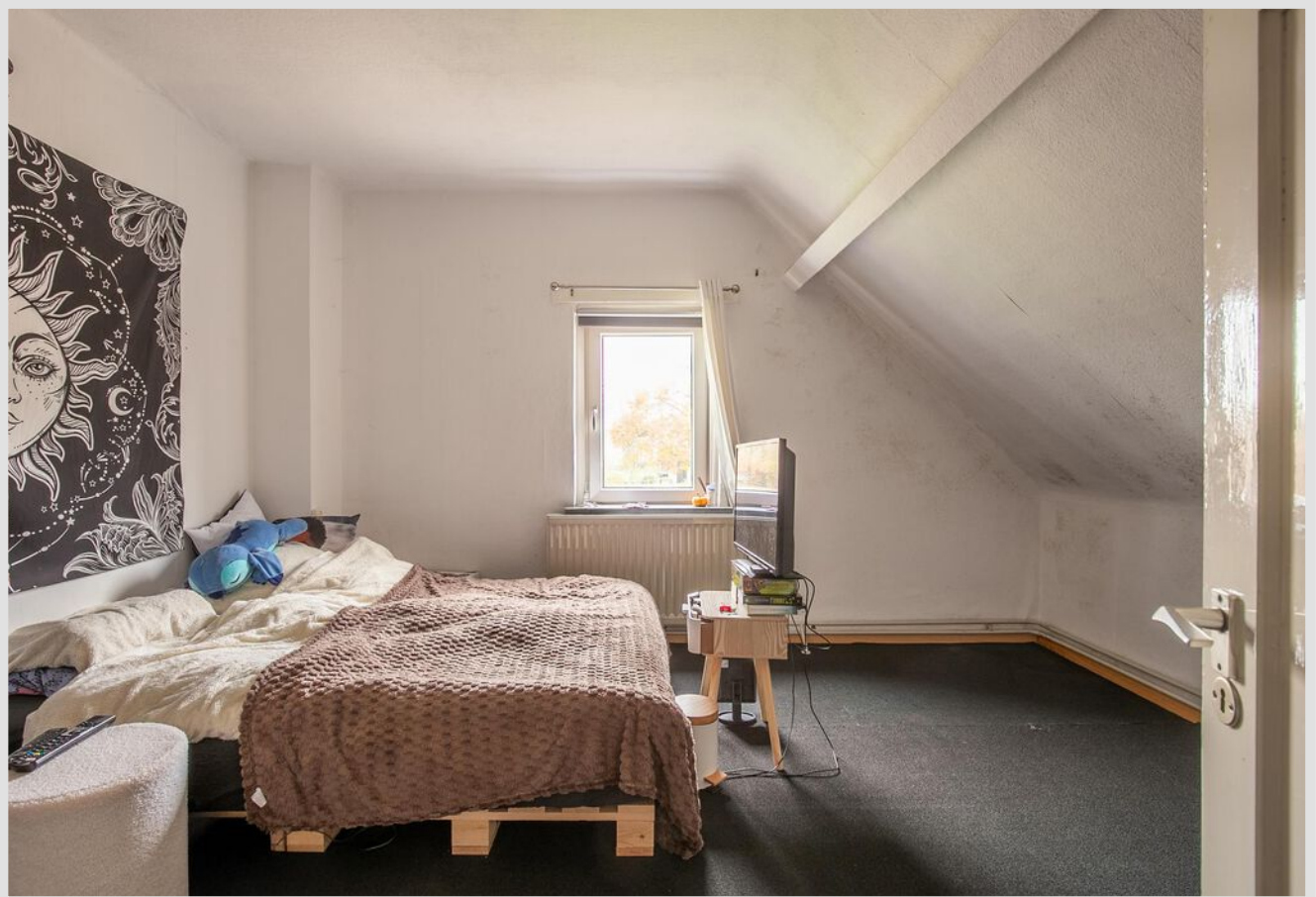











PLATTEGROND

Begane grond



PLATTEGROND

Eerste verdieping

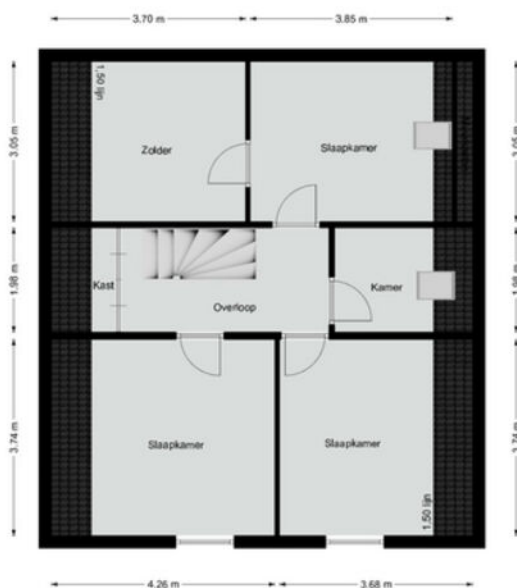

LOCATIE

Woont u hier binnenkort?

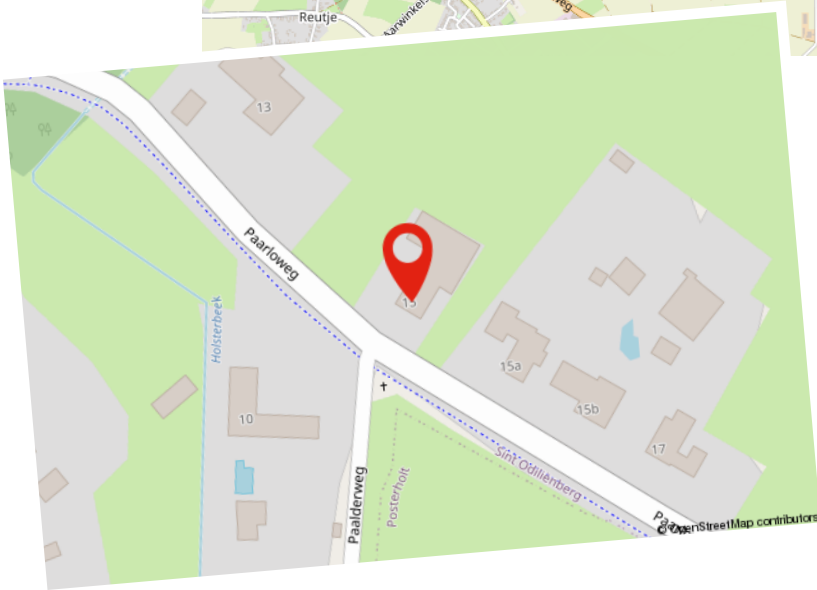
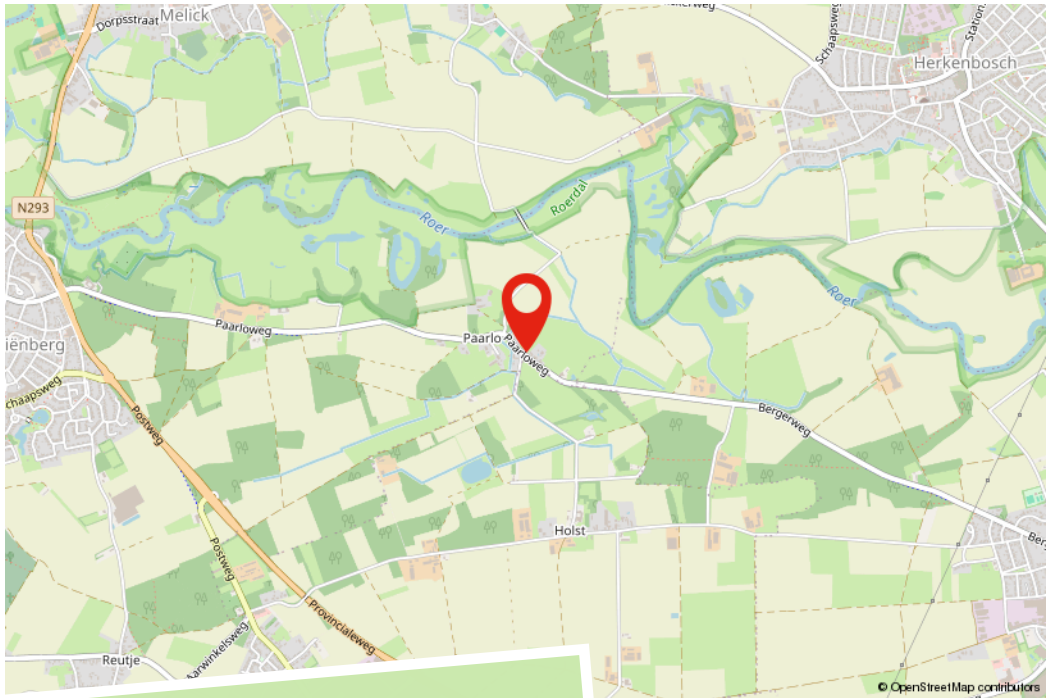

KADASTRALE KAART

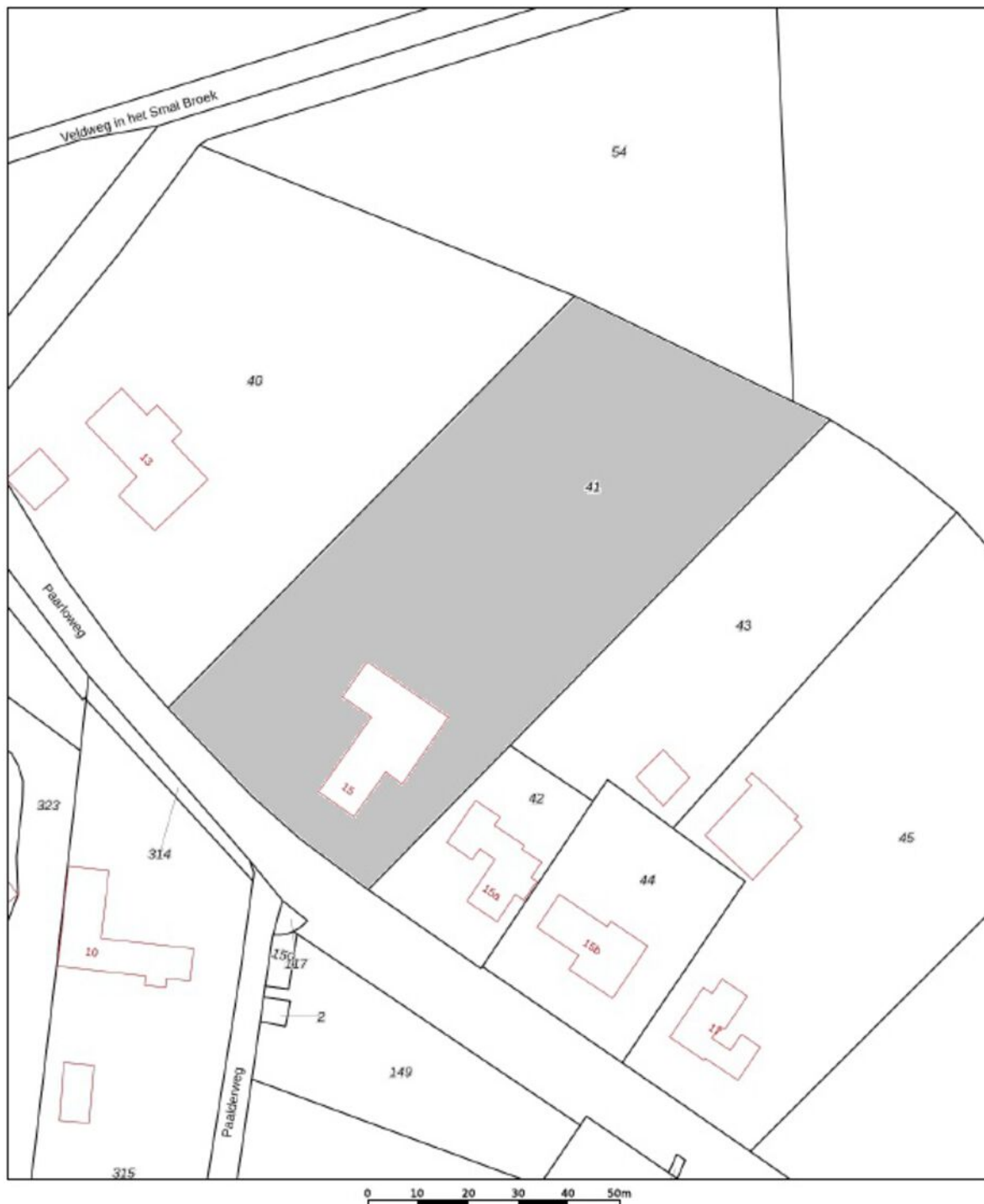

<p>12.345 Deze kaart is noordgericht</p> <p>12.345 Perceelnummer</p> <p>15 Huisnummer</p> <p>— Vastgesteld kadastrale grens</p> <p>— Voorlopig kadastrale grens</p> <p>— Administratieve kadastrale grens</p> <p>— Bebouwing</p>	<p>Schaal 1: 1000</p> <p>Kadastrale gemeente Sint Odilienberg</p> <p>Streek G</p> <p>Perceel 41</p>	<p></p>
----------------------------------------------------------------------------------------------------------------------------------------------------------------------------------------------------------------------------------	-----------------------------------------------------------------------------------------------------	----------------------------------------------------------------------------------------------

Aan dit uittreksel kunnen geen betrouwbare metingen worden ontleend. De Dienst voor het kadaster en de openbare registers behoudt zich de intellectuele eigendomsrechten voor, waaronder het auteursrecht en het databankrecht.

Voor een eersluitend uittreksel, gelieve vóór 23 september 2024 De bewaarder van het kadaster en de openbare registers

Hypotheek

De beste hypotheek voor jou!

Het kopen van een woning is waarschijnlijk de grootste uitgave die je in je leven zult doen. Daar kun je dus wel wat onafhankelijk advies bij gebruiken. Je hebt je droomhuis gevonden! Nu wil je maar één ding weten; is deze woning voor jou financieel haalbaar? Bij Damen helpen we je graag deze vraag te beantwoorden. Daarom is ons hypotheekadvies een wezenlijk onderdeel van jouw zoektocht naar je droomhuis.

Er komt veel kijken bij een hypotheekaanvraag en banken zijn aan de wetgeving gebonden. Als je een realistisch beeld wilt krijgen van de mogelijkheden kun je beter aan tafel gaan zitten met een professionele, onafhankelijke financieel adviseur. De adviseur van Damen bekijkt het totaalplaatje en brengt alle financiële risico's in kaart, zodat jouw aankoop uiteindelijk past binnen jouw financiële situatie. Niet alleen wordt er rekening gehouden met zaken waar jezelf misschien nog niet aan had gedacht, maar het scheelt je ook een hoop tijd en onzekerheid.

Kan ik de woning die ik op het oog heb betalen?

Wij gaan op zoek naar de meest voordelige en meest geschikte hypotheek die past bij jouw situatie op de lange termijn. Damen Hypotheken werkt samen met nagenoeg alle banken en verzekeraars, die op de Nederlandse markt hypotheek aanbieden. Denk aan de bekende handelsbanken zoals ABN Amro, ING en Rabobank, maar ook bijvoorbeeld aan andere geldverstrekkers, zoals BLG, Florius, NIBC, Obvion of de grote verzekeraars zoals Aegon, ASR of Nationale Nederlanden. Vervolgens loodsen wij je door de stapels papierwerk die komen kijken bij de aanvraag van een hypotheek. Dankzij onze zorgplicht én onze oprechte interesse, ben je er te allen tijde van verzekerd dat jouw belang voorop staat. Uiteindelijk moet het huis van jouw keuze, jouw thuis worden, verantwoord en zonder zorgen.

Onze adviseurs:

- Komen bij je thuis of bij ons op kantoor om alles rustig uit te leggen
- Kijken naar jouw situatie én je toekomstplannen
- Geven onafhankelijk en objectief advies
- Gaan op zoek naar de scherpste rente met best passende voorwaarden
- Werken samen met bijna alle hypotheekverstrekkers
- Zijn altijd bereikbaar voor jou

Of je nu een nieuwe hypotheek nodig hebt voor je woning, een verhoging van je hypotheek voor een verbouwing of je hypotheek tussentijds wilt oversluiten voor lagere maandlasten, wij maken ingewikkelde financiële kwesties helder, concreet en passend voor jouw situatie.

Interesse in een vrijblijvend gesprek? Dat kan op ieder gewenst tijdstip.

Gratis

Waardebepaling

Heb je plannen om je woning te verkopen? Staat je huis al lang te koop en wil je graag een second opinion? Of ben je gewoon nieuwsgierig naar de actuele waarde van je woning? Maak dan een afspraak voor een GRATIS WAARDEBEPALING zonder verplichtingen.

Grootte, afwerking, ligging, omgeving, duurzaamheid, bouwjaar; het zijn allemaal factoren die invloed hebben op de waarde van je woning. Onze makelaars vertellen je tijdens een persoonlijke toelichting hoe de waarde van je woning tot stand komt. Heb je concrete verkoopplannen, dan kan bijvoorbeeld ook de snelheid waarmee je je huis wilt verkopen een rol spelen. Een woning verkopen is immers altijd maatwerk. Onze makelaars geven je graag inzicht in een reële verkoopprijs. Zo weet je precies waar je aan toe bent!

Verkoop van A tot Z

Daarom Damen!

- **Uitgebreide woningbrochure van de woning;** voorzien van een professionele fotoreportage en plattegronden
- **Fullservice verkoopbegeleiding;** we ontzorgen je gedurende het hele traject
- **6 Vestigingen** verspreid over Limburg; altijd een kantoor bij jou om de hoek en met het grootste aanbod
- **Eén vast verkoopteam voor jou;** korte lijntjes met jouw makelaar en binnendienstmedewerker die jouw dossier van binnen en buiten kennen
- **Professionele fotografie in huis;** snel kunnen schakelen met 2 professionele fotografen in huis
- **Wij geven kopers tijd en aandacht;** door de tijd te nemen voor jouw kopers zorgen wij voor een goed verkoopresultaat
- **Groot klantenbestand** van potentiële kopers door heel Limburg zodat we vaak een passende match hebben
- **Vrijblijvend hypotheekadvies** met een van onze financiële adviseurs



AANVULLENDE

Informatie

Deze brochure is door ons met de grootste zorg samengesteld aan de hand van de door de verkoper aan ons beschikbaar gestelde gegevens. Wij kunnen geen garanties verstrekken, of eventuele aansprakelijkheid voor deze gegevens aanvaarden. Bijgevoegde plattegronden zijn ter indicatie.

AVG/WWFT

Wij werken volgens de regelgeving van de WWFT en AVG. Voor ons Privacystatement verwijzen wij u naar onze website www.damen-og.nl

Kosten Koper

De kosten koper, vaak afgekort als k.k., zijn de kosten die je betaalt bij het kopen van een huis. Onder de kosten koper vallen de overdrachtsbelasting, de notariskosten en de kosten van het kadaster. De overdrachtsbelasting kent per 2026 4 tarieven. 2% voor de woning waarin de koper zelf voor een langere tijd gaat wonen, 8% voor woningen niet zijnde de hoofdwoning en 10,4% voor andere onroerende zaken zoals bijvoorbeeld een stuk grond of garagebox.

Voor kopers onder de 35 jaar geldt mogelijk optie 4: zij hoeven geen overdrachtsbelasting te betalen bij aankoop van hun woning. Voorwaarde is wel dat de koopprijs bij notarieel transport niet hoger is dan €555.000,- en dat men nog niet eerder gebruik heeft gemaakt van deze regeling. Kopers vanaf 35 jaar blijven overdrachtsbelasting betalen.

Energielabel

Het energielabel is verplicht bij de verkoop van een woning. Het energielabel is een indicatie van de energieprestatie van de woning, gebaseerd op reeds bekende gegevens zoals woningtype, oppervlakte en bouwjaar. Om een woning te verkopen is er een definitief energielabel nodig. Dit label is al in bezit van de verkoper of wordt aangevraagd bij de verkoop van de woning. Bij monumenten hoeft er geen energielabel aangeleverd te worden. Een woning mag wettelijk niet in

NVM STAAT VOOR NEDERLANDSE VERENIGING VOOR MAKELAARS.

De NVM is een netwerk van makelaars welke voldoen aan strenge opleiding- en kwaliteitseisen. Dit betekent dat wanneer u als verkoper een NVM-makelaar inschakelt, kwaliteit is gegarandeerd. Onze klanten ervaren deze kwaliteit gedurende het gehele verkoop- en aankoopproces van hun woning.

WAT ZIJN HIERBIJ DE VOORDELEN?

1. Deskundigheid

Onze NVM makelaars zijn goed opgeleid en zijn verplicht jaarlijks hun kennis op peil te houden. Onze makelaars kennen de markt en geven hierdoor uitstekend advies.

2. Betrouwbaarheid

Onze NVM makelaars moet zich houden aan de NVM-Erecode. Dit betekent dat onze makelaars alle regels van de NVM in acht moet nemen en de belangen van de klant altijd vooropstellen

3. Zekerheid

Bij het inschakelen van een van onze NVM makelaars kiest voor zekerheid. U kunt bij de NVM ook terecht voor klachten/geschillen. Daarbij zijn wij als NVM makelaar ook verzekerd tegen beroepsaansprakelijkheid. Dit is ook in uw belang.

Kortom...

Bij ons kunt je rekenen op uitstekende begeleiding van een erkende NVM makelaar.

WONING GEVONDEN,

Wat nu?

Als u een woning wilt kopen, heeft u als koper een onderzoeksplicht. Van u als koper wordt verwacht dat u de staat van de woning onderzoekt. Gebreken die u bij de bezichtiging had kunnen ontdekken, komen voor uw rekening en kunnen later niet als verborgen gebrek worden benoemd. Daar staat tegenover dat de verkoper een mededelingsplicht heeft en belangrijke zaken die bekend zijn moet melden.

Onderhandelen

De verkoper bepaalt zelf aan wie hij het huis verkoopt. Wanneer er meerdere kopers op de kust zijn, zal een NVM-makelaar melden dat er andere onderhandelingen lopen. Dus ook als u in onderhandeling bent, kan iemand anders een bod doen. De verkoper is niet verplicht om zijn woning aan u te verkopen wanneer u de vraagprijs heeft geboden. Hij mag ook besluiten de vraagprijs te verhogen of te verlagen.

Soms zijn er zo veel belangstellenden die de vraagprijs bieden of benaderen, dat het moeilijk te bepalen is wie de beste koper is. Op dat moment kan de verkoper – in overleg met zijn makelaar – besluiten de biedingsprocedure te wijzigen in bijvoorbeeld een inschrijving. Bij een inschrijving krijgen alle bidders een gelijke kans om een bod uit te brengen. De makelaar dient uiteraard eerst eventueel eerder gedane toezeggingen of afspraken na te komen, voordat de procedure veranderd wordt.

Mondelinge overeenstemming

Als verkoper en koper het eens zijn over de belangrijkste zaken – onder andere prijs, leveringsdatum, ontbindende voorwaarden en eventuele afspraken over roerende zaken, dan is er een mondelinge overeenstemming. Let op! Koopt u als privépersoon een woning, dan is een mondelinge overeenstemming nog niet bindend.

Bouwtechnische keuring

Een bouwtechnische keuring (of aankoopkeuring) maakt duidelijk welke gebreken een woning op het moment heeft en hoeveel onderhoud er nu én op termijn nodig is. Als koper krijgt u goed inzicht in de bouwkundige staat van de woning.

Koopovereenkomst

De verkopende NVM-makelaar legt de mondelinge afspraken vast in de koopovereenkomst. De koop komt tot stand als beide partijen de koopovereenkomst hebben ondertekend. De particuliere koper heeft vervolgens nog drie dagen bedenktijd, waarin hij zonder opgave van reden de koop kan ontbinden.

De bedenktijd van drie dagen gaat in een dag nadat een kopie van de getekende koopovereenkomst aan de koper ter hand is gesteld.

Ontbindende voorwaarden

Ontbindende voorwaarden zijn een belangrijk aandachtspunt. Als u deze opgenomen wilt hebben in de koopovereenkomst, dan moet u dit meenemen in de onderhandelingen.

Voorbeelden van ontbindende voorwaarden zijn:

- Financieringsvoorbehoud
- Negatieve uitkomst van een bouwtechnische keuring
- Het niet verkrijgen van Nationale Hypotheekgarantie
- NVM No-Risk clause. (Voorbehoud verkoop eigen woning)

Verkocht onder voorbehoud / Verkocht

Nadat de drie dagen bedenktijd zijn afgelopen is de koop definitief rond, tenzij er ontbindende voorwaarden van toepassing zijn. De woning is dan verkocht onder voorbehoud. Wanneer u als koper voor de aankoop van een woning een financiering nodig heeft, zal de geldverstrekker vragen om een onafhankelijk taxatierapport. In de koopovereenkomst is doorgaans een periode overeengekomen waarbinnen de koop ontbonden kan worden als de financiering niet rondkomt. De taxatie dient in de regel binnen deze periode uitgevoerd te worden, omdat deze mee beoordeeld wordt bij de financieringsaanvraag.

Bankgarantie / Waarborgsom

Nadat de financieringstermijn is afgelopen, wordt er een waarborgsom of bankgarantie gevraagd van 10% van de koopsom. Dit wordt standaard opgenomen in de koopovereenkomst.

Eindinspectie

Voorafgaand aan de overdracht van een woning bij de notaris wordt de koper in de gelegenheid gesteld om het huis te "inspecteren". Tijdens de inspectie worden de meterstanden genoteerd. Zowel koper als verkoper verklaren zich akkoord met deze opgave.

Overdracht notaris

Voor de officiële eigendomsoverdracht moet u naar de notaris. De notaris regelt alle juridische zaken rond de overdracht. Hij is ook de enige die dat mag doen. De notaris is onafhankelijk en onpartijdig en kijkt daarom naar de belangen van de koper én die van de verkoper.

ONZE KANTOREN

Bij jou om de hoek

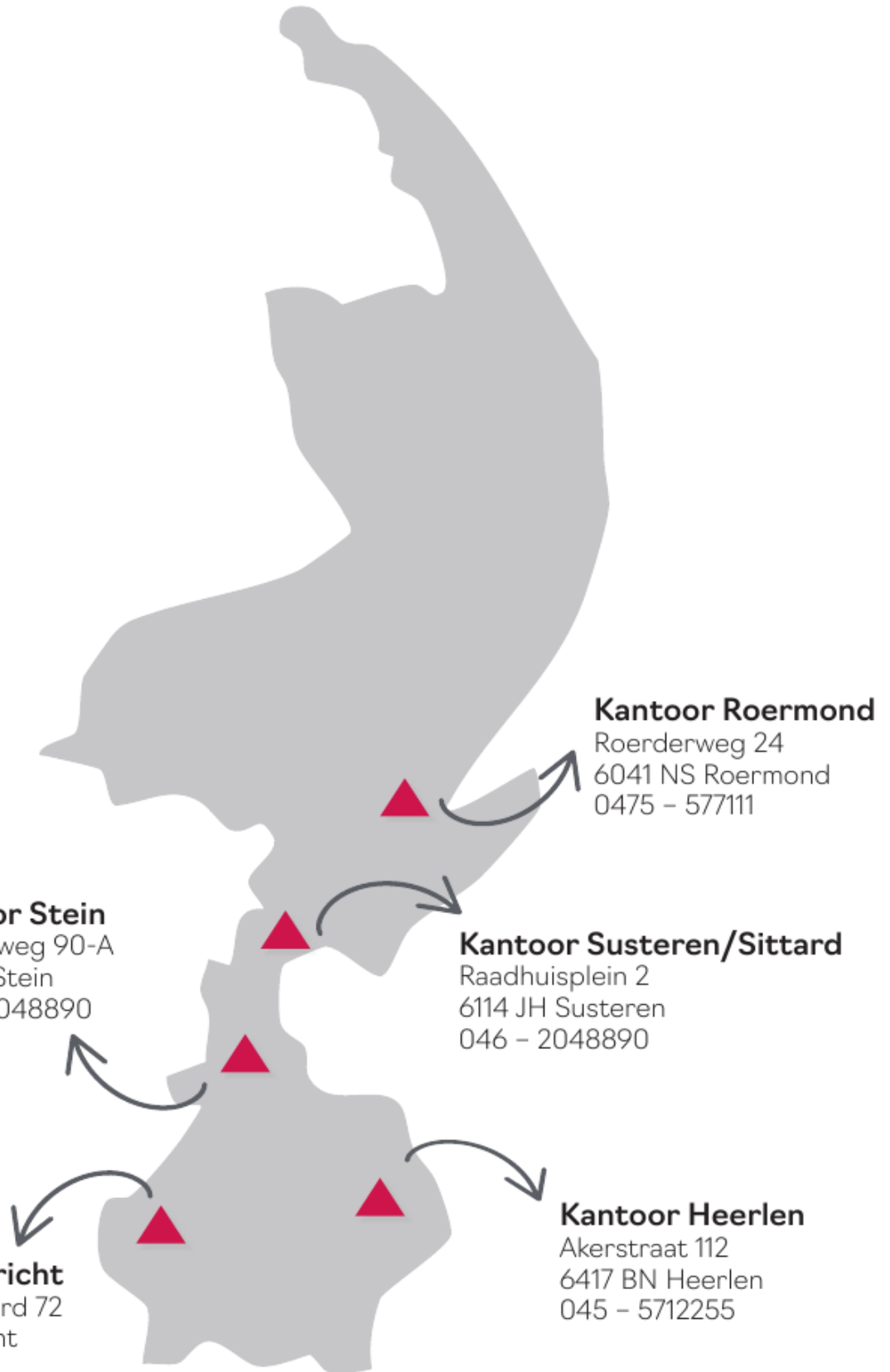

*Interesse?
Neem contact op!*



DAMEN

info@damen-og.nl | www.damen-og.nl | 0475 577111