



MEERSINGEL PIJNACKER

Vraagprijs € 575.000 k.k.

015-3612691 - info@flatonmt.nl - www.flatonmt.nl



FLATON
MAKELAARS
TAXATEURS



Uw belang is ook ons belang!

Flaton Makelaars Taxateurs is het kantoor die het nét even anders doet. Voor ons is het hoge serviceniveau de normaalste zaak van de wereld. Van vele klanten hebben wij inmiddels mogen vernemen dat dit een onderscheidend vermogen blijkt te zijn. Wij zijn continu bezig om het door u gewenste resultaat te bereiken. Dit doen we sinds 2003 en dat geeft ons elke dag energie. Uw belang is namelijk ook ons belang!

Flaton Makelaars Taxateurs is in 2003 opgericht door Eric en José Flaton. Het kantoor is gevestigd op bedrijvenpark de Boezem in Pijnacker. Bij Flaton Makelaars Taxateurs kunt u terecht voor het aankopen, verkopen, huren, verhuren en taxeren voor woningen én bedrijven! Het enthousiaste team bestaat uit makelaars, taxateurs, assistent makelaars en binnendienst medewerkers.

Klanten weten vaak goed wat ze willen en zoeken iemand waarmee het klikt, iemand die luistert, meedenkt, de tijd voor ze neemt en goed bereikbaar is. En juist dit sluit helemaal aan bij onze dienstverlening.

Omdat wij een klein kantoor zijn, zijn we heel persoonlijk en nemen we alle tijd om samen de zaken door te nemen. Bijvoorbeeld een bezichtiging of een koopovereenkomst. Een huis kopen of verkopen is een grote stap en dit begrijpen wij heel erg goed! Wij staan onze klanten graag bij in deze spannende periode.



ONS VERHAAL



KENMERKEN

<i>Woonoppervlakte</i>	123 m ²
<i>Perceeloppervlakte</i>	111 m ²
<i>Inhoud</i>	438 m ³
<i>Aantal slaapkamers</i>	4
<i>Bouwjaar</i>	2002
<i>Energielabel</i>	A



Deze gezellige en sfeervolle woning, met onder andere 4 slaapkamers, een riant dakterras (36m2!), een tuin (22m2) en een zeer goede afwerking, is zeker de moeite waard om te komen bekijken.

De woning is gelegen aan de groenrijke en geliefde singel in "Tolhek". De woning verkeert in goede staat en kan zo betrokken worden. In de buurt vindt u uitvalswegen, het openbaar vervoer (o.a. de Randstadrail Pijnacker Zuid), scholen, winkels, kinderopvang en De Groenzoom voorziet in veel recreatiemogelijkheden. Al met al een ideaal gezinshuis centraal in de Randstad. Plaatsen als Den Haag, Rotterdam, Delft en Zoetermeer bevinden zich op relatief korte afstand.

Indeling:

Begane grond:

Aan de voorzijde bevindt zich een keurig verzorgde, 11 meter brede, tuin. Vervolgens is er de hal/entree met toegang tot de meterkast en het toilet. Het geheel betegelde toilet is uitgerust met een vrij hangend closet en een fonteintje. Vanuit de hal heeft toegang tot alle woonfuncties die in open verbinding met elkaar staan. Aan de linkerkant vindt u de gezellige woonkamer, voorzien van een nette laminaatvloer. De ruimte biedt extra veel daglicht vanwege de verschillende, grote raampartijen. Vanuit de woonkamer heeft u zicht op de voortuin en de

achtertuin. Het middengedeelte is geeft momenteel ruimte voor de eettafel. Vervolgens zijn er nog de open keuken en de trap naar de eerste verdieping. De keuken is uitgevoerd in overwegend lichte kleuren met houtkleurige accenten en een donker werkblad. Het is voorzien van de nodige inbouwapparatuur (vaatwasser/ gasfornuis (4 pitten) / combi magnetron-oven / afzuigkap naar buiten) en een losse koel-vriescombinatie (ter overname). In het verlengde van de keuken vindt u de inpandige (fietsen)berging die ook van vanuit de tuin bereikbaar is. Zowel via de berging als via de schuifpui heeft u toegang tot de achtertuin met buitenkraan en achterom.

1e etage:

Via de open trap nabij de keuken heeft u toegang tot deze woonlaag. Op deze verdieping vindt u 4 slaapkamers en de luxe badkamer. De badkamer is volledig betegeld en voorzien van een inlopdouche met glazen wand, ligbad, wastafel met luxe kom en inbouwkransen, mechanische ventilatie en het tweede toilet. De ruime slaapkamers hebben vanwege de grote ramen een mooie lichtinval. Alle slaapkamers, en de hal, zijn voorzien van een laminaatvloer.

2e etage:

Deze verdieping biedt veel bergruimte en opstelplaats voor de wasmachine, de wasdroger, de MV-box en de HR CV

combi ketel (2014). U kan hier prima een werkplek of hobbyruimte realiseren. Vanuit deze ruimte heeft u toegang tot het riante dakterras van circa 36m²! Deze biedt enerzijds zicht op de Meersingel en anderzijds over de tuin aan de achterzijde. Het is geheel voorzien van betonnen vloertegels.

Tuin:

Aan de voorzijde bevindt zich een tuin van circa 11 meter breed en 2 meter diep, gelegen op het zuidwesten. De achtertuin is circa 3 meter diep en ruim 7,5 meter breed. Vervolgens is er nog een dakterras van 5,10 meter breed en 8,10 meter diep. Er is dus buiten altijd een plek te vinden die aan uw wensen voldoet.

Bijzonderheden:

4 slaapkamers, luxe badkamer, riant dakterras van 36 m², tuin achter circa 22m², tuin voor circa 22m² stenen inpandige berging, gelegen aan een groenrijke singel.

Kenmerken:

- Inhoud: 438 m³
- Woonoppervlakte: 123 m²
- Gebouwgebonden buitenruimte (balkon): 36m²
- Perceeloppervlakte: 111 m²
- Kamers: 5
- Slaapkamers: 4
- Dakterras van 36m²
- Voortuin circa 22m²
- Achtertuin circa 22m²
- Geheel geïsoleerd
- Bouwjaar 2002
- Gelegen in wijk "Tolhek" Pijnacker
- Gelegen op eigen grond
- HR-Combi toestel Topline HRC 30/CW5 T3 II, 2014
- Schilderwerk buiten: 2023
- Energielabel: A
- Aanvaarding in overleg

OMSCHRIJVING



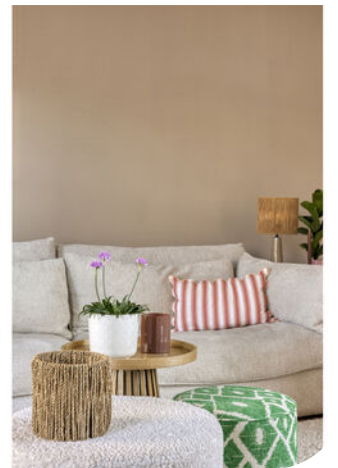

















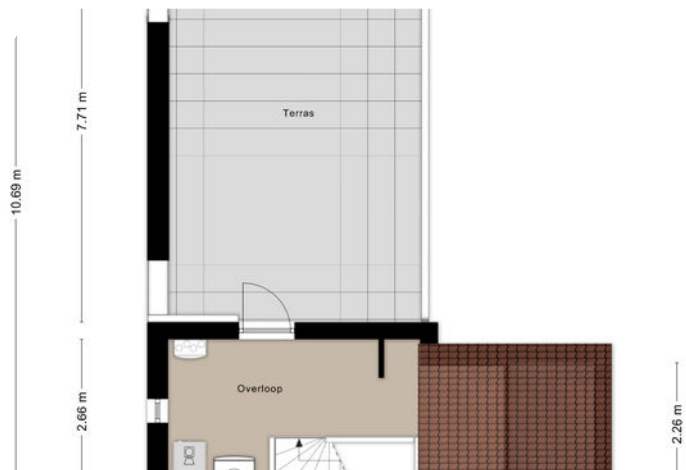

Aan de plattegronden kunnen geen rechten worden ontleend
© Zibber www.zibber.nl





Aan de plattegronden kunnen geen rechten worden ontleend
 © Zibber www.zibber.nl

PLATTEGROND



Aan de plattegronden kunnen geen rechten worden ontleend
 © Zibber www.zibber.nl

PLATTEGROND



Aan de plattegronden kunnen geen rechten worden ontleend
 © Zibber www.zibber.nl

PLATTEGROND



Aan de plattegronden kunnen geen rechten worden ontleend
 © Zibber www.zibber.nl

PLATTEGROND

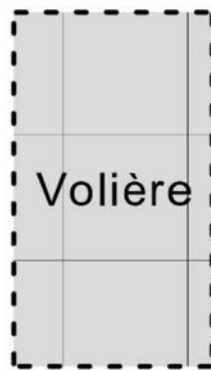

Aan de plattegronden kunnen geen rechten worden ontleend
© Zibber www.zibber.nl

PLATTEGROND



KADASTRALE KAART

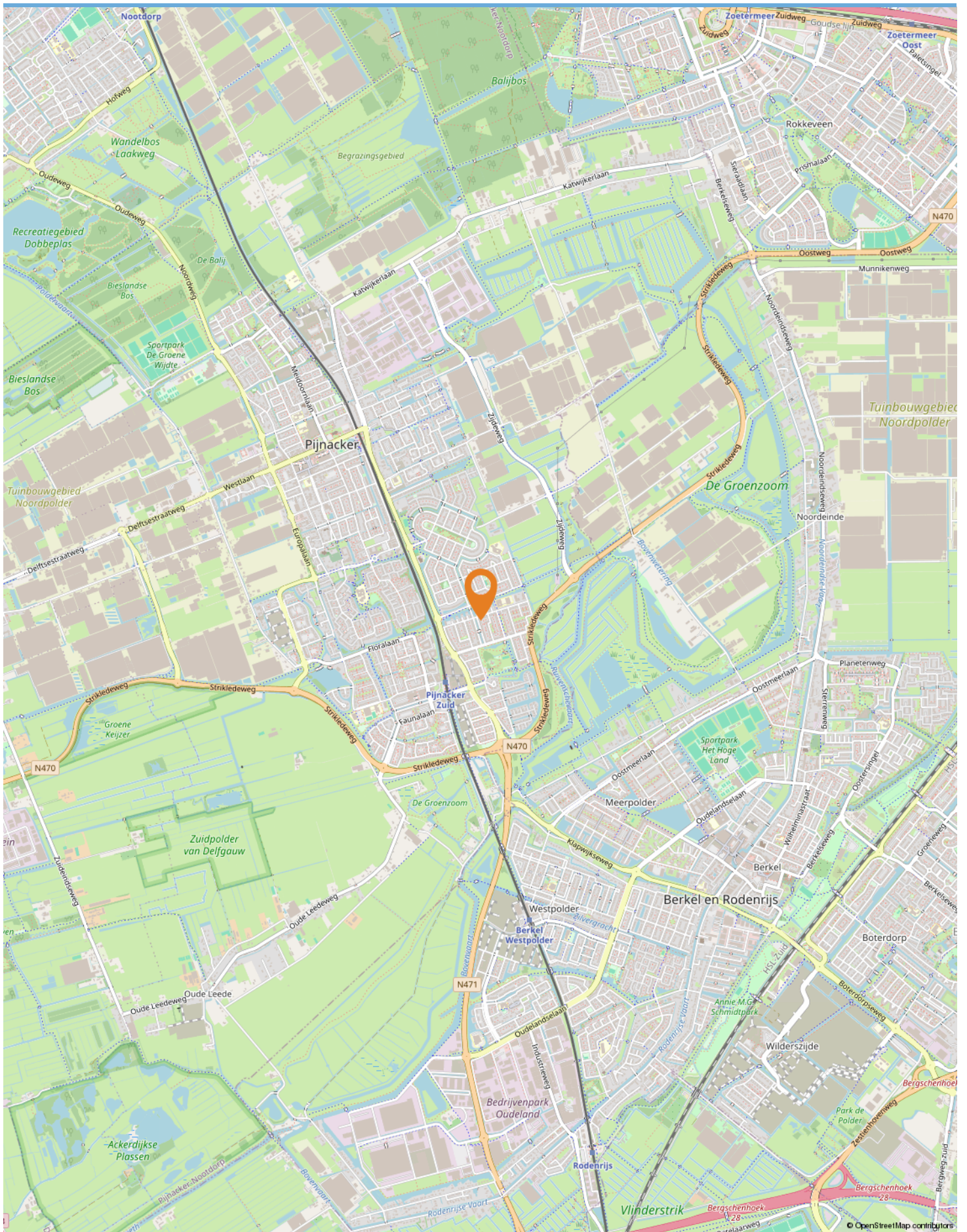

LOCATIE OP DE KAART



"Een geliefde woonwijk met een moderne uitstraling"

Tolhek is vernoemd naar het voormalige tolhek tussen Berkel en Pijnacker. Inmiddels is het een moderne woonwijk waar bewoners wandelen en fietsen via de Groenzoom. De bouw startte begin 2000 is inmiddels uitgegroeid tot een geliefde woonwijk met een moderne uitstraling.

Faciliteiten

Het wijkpark vormt het centrale middelpunt met pannenkoekenhuis De Soete Sujikerbol, een speeltuin, een hondenuitlaatveld en buitensporttoestellen. Voor boodschappen en andere faciliteiten zijn nabijgelegen winkelcentra goed bereikbaar.

Bereikbaarheid

Tolhek is zeer centraal gelegen. Metrolijn E (Rotterdam-Den Haag) ligt op loopafstand, waardoor Rotterdam, Den Haag en Zoetermeer makkelijk te bereiken zijn en via de N470 zijn omliggende steden snel te bereiken.

Onderwijs en sport

Tolhek is een kindvriendelijke wijk met twee basisscholen, Ackerweide en De Bonte Tol. In de wijk vindt u verschillende basisscholen en kinder- en peuteropvang. De middelbare school 'Stanislas Pijnacker' ligt op fietsafstand en er zijn meerdere middelbare scholen in omgeving bereikbaar per fiets. De wijk is gelegen nabij sportcomplex De Groene Wijdte, waar diverse sporten beoefend kunnen worden, waaronder voetbal, hockey, tennis en zwemmen.

Waarom wonen in Tolhek?

Tolhek is een moderne en levendige wijk waar jong en oud zich thuis voelen. De combinatie van een centrale ligging, moderne woningen, een ruim wijkpark en uitstekende voorzieningen maakt het een gewilde woonomgeving. Niet voor niets kiezen veel bewoners ervoor om binnen de wijk te verhuizen en er jarenlang met plezier te blijven wonen!

WONEN IN
PIJNACKER | TOLHEK

Buurtinformatie - Pijnacker-Nootdorp / Tolhek



Leeftijd



0 - 14: 18%

15 - 24: 16%

25 - 44: 21%

45 - 64: 35%

65+: 10%

Koop / huur



Koop: 79%

Huur: 21%

Huishoudens



Eenpersoons: 24%

Zonder kinderen: 22%

Met kinderen: 54%



1,2 per huishouden

Gemiddelde woningwaarde:

€ 534.000

STATISTIEKEN

Omschrijving	Blijft achter	Gaat mee	Ter overname	N.v.t.
Woning - Interieur				
(Voorzet) openhaard met toebehoren				X
Allesbrander				X
Houtkachel				X
(Gas)kachels				X
Designradiator(en)	X			
Radiatorafwerking	X			
Verlichting, te weten				
- inbouwspots/dimmers				X
- opbouwspots/armaturen/lampen/dimmers				X
- losse (hang)lampen		X		
-				X
-				X
(Losse)kasten, legplanken, te weten				
- Wandplanken bijkeuken	X			
- Overige kasten		X		
Raamdecoratie/zonwering binnen, te weten				
- gordijnrails	X			
- gordijnen	X			
- overgordijnen	X			
- vitrages				X
- rolgordijnen				X
- lamellen				X
- jaloezieën	X			
- (losse) horren/rolhorren	X			
-				X
-				X
Vloerdecoratie, te weten				
- vloerbedekking				X
- parketvloer				X
- houten vloer(delen)				X
- laminaat	X			
- plavuizen				X
-				X
-				X
Overig, te weten				

LIJST VAN ZAKEN

Omschrijving	Blijft achter	Gaat mee	Ter overname	N.v.t.
- spiegelwanden	X			
- schilderij ophangstelsel				X
-				X
-				X
-				X
-				X
Woning - Keuken				
Keukenblok (met bovenkasten)	X			
Keuken (inbouw)apparatuur, te weten				
- kookplaat	X			
- (gas)fornuis	X			
- afzuigkap	X			
- magnetron				X
- oven				X
- combi-oven/combimagnetron	X			
- koelkast				X
- vriezer				X
- koel-vriescombinatie			X	
- vaatwasser	X			
- Quooker				X
- koffiezetapparaat		X		
-				X
-				X
Keukenaccessoires, te weten				
-				X
-				X
-				X
-				X
-				X
-				X
-				X
-				X
Woning - Sanitair/sauna				
Sauna met toebehoren				X
				X
				X
Toilet met de volgende toebehoren				

LIJST VAN ZAKEN

Omschrijving	Blijft achter	Gaat mee	Ter overname	N.v.t.
- toilet	X			
- toiletrolhouder	X			
- toiletborstel(houder)				X
- fontein	X			
-				X
-				X
Badkamer met de volgende toebehoren				
- ligbad	X			
- jacuzzi/whirlpool				X
- douche (cabine/scherm)	X			
- stoomdouche (cabine)				X
- wastafel	X			
- wastafelmeubel	X			
- planchet				X
- toiletkast				X
- toilet	X			
- toiletrolhouder	X			
- toiletborstel(houder)				X
-				X
-				X
Woning - Exterieur/installaties/veiligheid/ energiebesparing				
Schotel/antenne				X
Brievenbus	X			
Kluis				X
(Voordeur)bel	X			
Alarminstallatie				X
(Veiligheids)sloten en overige inbraakpreventie				X
Rookmelders	X			
(Klok)thermostaat				X
Airconditioning				X
Screens				X
Rolluiken				X
Zonwering buiten				X
Telefoonaansluiting/internetaansluiting				X
Veiligheidsschakelaar wasautomaat				X
Waterslot wasautomaat				X
Zonnepanelen				X

LIJST VAN ZAKEN

Omschrijving	Blijft achter	Gaat mee	Ter overname	N.v.t.
Oplaadpunt elektrische auto				X
				X
				X
				X
				X
Warmwatervoorziening, te weten				
- CV-installatie	X			
- boiler				X
- geiser				X
-				X
-				X
-				X
Isolatievoorzieningen (voorzetramen/radiatorfolie etc.), te weten				
-				X
-				X
Tuin - Inrichting				
Tuinaanleg/bestrating	X			
Beplanting	X			
				X
Tuin - Verlichting/installaties				
Buitenverlichting				X
Tijd- of schemerschakelaar/bewegingsmelder				X
				X
Tuin - Bebouwing				
Tuinhuis/buitenberging				X
Kasten/werkbank in tuinhuis/berging				X
(Broei)kas				X
				X
				X
Tuin - Overig				
Overige tuin, te weten				
- (sier)hek				X
- vlaggenmast(houder)				X

LIJST VAN ZAKEN

Omschrijving	Blijft achter	Gaat mee	Ter overname	N.v.t.
-				X
-				X
Overig - Contracten				
CV: Nee				
Boiler: Nee				
Zonnepanelen: Nee				

LIJST VAN ZAKEN

Vraag	Antwoord
Bijzonderheden 1 A.	
Zijn er nadat u het perceel in eigendom hebt gekregen nog andere, eventuele aanvullende notariële of onderhandse akten opgesteld met betrekking tot het perceel?	Nee
Zo ja, welke?	
Bijzonderheden 1 B.	
Zijn er mondelinge of schriftelijke afspraken gemaakt over aangrenzende percelen? (Denk hierbij aan regelingen voor het gebruik van een poort, schuur, garage, tuin, overeenkomsten met meerdere burens, toezeggingen, erfafscheidingen.)	Nee
Zo ja, welke zijn dat?	
Bijzonderheden 1 C.	
Wijken de huidige terreinafscheidingen af van de kadastrale eigendomsgrenzen? (Denk hierbij ook aan strookjes grond van de gemeente die u in gebruik heeft, of grond van u die gebruikt wordt door de burens.)	Nee
Zo ja, waaruit bestaat die afwijking?	
Bijzonderheden 1 D.	
Is een gedeelte van de woning, schuur, garage of schutting gebouwd op grond van de burens of andersom?	Nee
Zo ja, graag nader toelichten:	
Bijzonderheden 1 E.	
Heeft u grond van derden in gebruik?	Nee
Zo ja, welke grond?	
Bijzonderheden 1 F.	
Rusten er 'bijzondere lasten en beperkingen' op de woning en/of het perceel? (Bijzondere lasten en beperkingen kunnen privaatrechtelijke beperkingen zijn zoals (lijdende) erfdienstbaarheden (bijvoorbeeld een recht van overpad), kwalitatieve verplichtingen, kettingbedingen, vruchtgebruik, voorkeursrecht (bijvoorbeeld een eerste recht van koop), opstalrecht, erfpacht, huurkoop. Het kan ook gaan om publiekrechtelijke beperkingen zoals een aanschrijving van de gemeente in het kader van een illegale verbouwing)	Nee
Zo ja, welke?	
Bijzonderheden 1 G.	
Is de Wet voorkeursrecht gemeenten van toepassing?	Nee
Bijzonderheden 1 H.	

VRAGENLIJST

Vraag	Antwoord
Is er een anti-speculatiebeding en/of zelfbewoningsplicht van toepassing op de woning?	Nee
Zo ja, hoe lang nog?	
Bijzonderheden 1 I.	
Is er sprake van een beschermd stads- of dorpsgezicht of loopt er een procedure tot aanwijzing daartoe?	Nee
Is er sprake van een gemeentelijk-, provinciaal-of rijksmonument of loopt er een procedure tot aanwijzing daartoe?	Nee
Is er volgens het bestemmingsplan sprake van een beeldbepalend of karakteristiek object?	Nee
Bijzonderheden 1 J.	
Is er sprake (geweest) van ruilverkaveling?	Nee
Zo ja, moet u hiervoor ruilverkavelingsrente betalen?	
Zo ja, hoeveel en voor hoe lang? Bedrag:	
Duur:	
Bijzonderheden 1 K.	
Is er sprake van onteigening?	Nee
Bijzonderheden 1 L.	
Is de woning of de grond geheel of gedeeltelijk verhuurd of bij anderen in gebruik?	Nee
Zo ja: Is er een huurcontract/ gebruiksovereenkomst?	
Indien er geen contract of overeenkomst is, beschrijf hieronder wat (mondeling) met de huurder/ gebruiker is afgesproken:	
Welk gedeelte is verhuurd/ in gebruik gegeven?	
Welke delen vallen onder gezamenlijk gebruik?	
Welke zaken zijn van de huurder en mag hij verwijderen bij ontruiming? (Bijvoorbeeld geiser, keuken, lampen.)	
Heeft de huurder een waarborgsom gestort?	
Zo ja, hoeveel?	
Heeft u nog andere afspraken met de huurders gemaakt?	
Zo ja, welke?	
Bijzonderheden 1 M.	
Is er over de woning een geschil/procedures gaande, al dan niet bij de rechter, huurcommissie of een andere instantie?(bijvoorbeeld onteigening/ kwesties met burens, zoals erfdiensbaarheden, recht van overpad, erfafscheidingen e.d.)	Nee
Zo ja, welke is/zijn dat?	

VRAGENLIJST

Vraag	Antwoord
Bijzonderheden 1 N.	
Is er bezwaar gemaakt tegen de waardebeschikking WOZ?	Nee
Zo ja, toelichting:	
Bijzonderheden 1 O.	
Zijn er door de overheid of nutsbedrijven verbeteringen of herstellingen voorgeschreven of aangekondigd die nog niet naar behoren zijn uitgevoerd?	Nee
Zo ja, welke?	
Bijzonderheden 1 P.	
Zijn er in het verleden subsidies of premies verstrekt die bij verkoop van de woning voor een deel kunnen worden teruggevorderd?	Nee
Zo ja, welke?	
Bijzonderheden 1 Q.	
Is de woning onbewoonbaar verklaard of in het verleden ooit onbewoonbaar verklaard geweest?	Nee
Zo ja, waarom?	
Bijzonderheden 1 R.	
Is er bij verkoop sprake van een omzetbelastingheffing? (Bijvoorbeeld omdat het een voormalig bedrijfsonroerendgoed is, of een woning met praktijkgedeelte, of omdat u pas ingrijpend verbouwd hebt.)	Nee
Zo ja, waarom?	
Bijzonderheden 1 S.	
Hoe gebruikt u de woning nu? (Bijvoorbeeld woning, praktijk, winkel, opslag)	Woning
Is dat gebruik volgens de gemeente toegestaan?	Ja
Zo nee, heeft de gemeente dit strijdige gebruik wel eens bij u aangekaart?	
Hoe heeft de gemeente dit strijdige gebruik bij u aangekaart?	
Gevels 2 A.	
Is er sprake (geweest) van vochtdoorslag of aanhoudend vochtige plekken op de gevels?	Nee
Zo ja, waar?	
Gevels 2 B.	
Zijn er (gerepareerde) scheuren/beschadigingen in/aan de gevels aanwezig?	Nee

VRAGENLIJST

Vraag	Antwoord
Zo ja, waar?	
Gevels 2 C.	
Zijn de gevels tijdens de bouw geïsoleerd?	Ja
Zo nee, zijn de gevels daarna (deels) geïsoleerd?	
Zo ja, wanneer heeft de isolatie van de gevels plaatsgevonden en met welk isolatiemateriaal?	
Heeft u een certificaat of bewijs van het na-isoleren?	
Is er sprake van volledige isolatie?	Ja
Zo nee, welke delen van de gevels zijn er niet geïsoleerd?	
Gevels 2 D.	
Zijn de gevels ooit gereinigd?	Niet bekend
Zo ja, volgens welke methode en wanneer?	
Dak(en) 3 A.	
Hoe oud zijn de daken ongeveer? Platte daken:	n.v.t.
Overige daken:	Vanaf bouw 2002
Dak(en) 3 B.	
Heeft u last van daklekkages (gehad)?	Nee
Zo ja, waar?	
Dak(en) 3 C.	
Zijn er in het verleden gebreken geconstateerd aan de dakconstructie zoals scheve, doorbuigende, krakende, beschadigde en/of aangetaste dakdelen?	Nee
Zo ja, waar?	
Dak(en) 3 D.	
Heeft u het dak al eens (gedeeltelijk) laten vernieuwen c.q. laten repareren?	Nee
Zo ja, welk (gedeelte van het) dak en waarom?	
Dak(en) 3 E.	
Is het dak tijdens de bouw geïsoleerd? Platte daken:	Nee
Overige daken:	Ja
Zo nee, is het dak daarna geïsoleerd? Platte daken:	Nee
Overige daken:	Nee
Zo ja, wanneer heeft de isolatie plaatsgevonden en met welk isolatiemateriaal?	
Heeft u een certificaat of bewijs van het na-isoleren?	

VRAGENLIJST

Vraag	Antwoord
Is er sprake van volledige isolatie? Platte daken:	Nee
Overige daken:	Ja
Zo nee, welke delen zijn er niet geïsoleerd?	Er zijn geen platte daken.
Dak(en) 3 F.	
Zijn de regenwaterafvoeren lek of verstopt?	Nee
Zo ja, toelichting:	
Dak(en) 3 G.	
Zijn de dakgoten lek of verstopt?	Nee
Zo ja, toelichting:	
Kozijnen, ramen en deuren 4 A.	
Van welk materiaal zijn de buitenkozijnen gemaakt? (bijvoorbeeld hout, kunststof of aluminium of een andersoortig materiaal)	Hout
Kozijnen, ramen en deuren 4 B.	
Wanneer zijn de buitenkozijnen, ramen en deuren voor het laatst geschilderd?	2023
Is dit gebeurd door een erkend schildersbedrijf?	Nee
Zo ja, door wie?	
Kozijnen, ramen en deuren 4 C.	
Functioneren alle scharnieren en sloten?	Nee
Zo nee, toelichting:	Raam in de slaapkamer, kan bij het openen, niet vastgezet worden.
Kozijnen, ramen en deuren 4 D.	
Zijn voor alle afsluitbare deuren, ramen etc. sleutels aanwezig?	Ja
Zo nee, voor welke deuren, ramen etc. niet?	
Kozijnen, ramen en deuren 4 E.	
Is er sprake van isolerende beglazing?	Ja
Zo ja, welk type glas? (bijvoorbeeld HR, HR+, HR++ of HR+++; zie de glasspanning waarin doorgaans staat vermeld welke type glas er is geplaatst)	HR
Is er sprake van isolerende beglazing in de gehele woning?	Ja
Zo nee, welke ramen zijn niet geïsoleerd?	
Kozijnen, ramen en deuren 4 F.	

VRAGENLIJST

Vraag	Antwoord
Is er bij de isolerende beglazing sprake van condensvorming tussen het glas? (Denk aan lekkende ruiten.)	Nee
Zo ja, waar?	
Vloeren, plafonds en wanden 5 A.	
Is er sprake (geweest) van vochtdoorslag of optrekkend vocht op de vloeren, plafonds en/of wanden?	Nee
Zo ja, waar?	
Vloeren, plafonds en wanden 5 B.	
Is er sprake (geweest) van schimmelvorming op de vloeren, plafonds en/of wanden?	Nee
Zo ja, waar?	
Vloeren, plafonds en wanden 5 C.	
Zijn er (gerepareerde) of (verborgen) scheuren en/of beschadigingen in/aan vloeren, plafonds en/of wanden aanwezig?	Nee
Zo ja, waar?	
Vloeren, plafonds en wanden 5 D.	
Hebben zich in het verleden problemen voorgedaan met de afwerkingen? (Bijvoorbeeld loszittend tegelwerk, loslatend behang of spuitwerk, holklinkend of loszittend stucwerk, etc.)	Nee
Zo ja, waar?	
Vloeren, plafonds en wanden 5 E.	
Is er sprake (geweest) van gebreken aan de vloerconstructie, zoals scheve, doorbuigende, krakende, beschadigde en/of aangetaste vloerdelen?	Nee
Zo ja, waar?	
Vloeren, plafonds en wanden 5 F.	
Is er sprake van vloerisolatie?	Ja
Zo ja, wanneer heeft de isolatie van de vloer plaatsgevonden en met welk isolatiemateriaal?	Onbekend, tijdens bouw
Heeft u een certificaat of bewijs van het na-isoleren?	Nee
Is er sprake van volledige isolatie?	Ja
Zo nee, welke delen zijn er niet geïsoleerd?	
Fundering, kruipruimte en kelder 6 A.	
Is er sprake (geweest) van gebreken aan de fundering?	Nee
Zo ja, waar?	

VRAGENLIJST

Vraag	Antwoord
Fundering, kruipruimte en kelder 6 B.	
Is de kruipruimte toegankelijk?	Ja
Is de kruipruimte droog?	Ja
Zo nee of meestal, toelichting:	
Fundering, kruipruimte en kelder 6 C.	
Is er sprake van vochtdoorslag door de kelderwand?	Nee
Zo ja of soms, toelichting:	
Fundering, kruipruimte en kelder 6 D.	
Is de grondwaterstand in de afgelopen jaren waarneembaar gewijzigd of is er sprake van wateroverlast geweest?	Nee
Zo ja, heeft dit tot problemen geleid in de vorm van water in de kruipruimte c.q. kelder?	
Zo nee, tot wat voor andere problemen heeft dit geleid?	
Installaties 7 A.	
Wat voor warmte-installatie(s) is/zijn er aanwezig in de woning? (bijvoorbeeld cv-installatie, WTW-systeem, WKO-systeem, (hybride) warmtepomp, airconditioning, zonneboiler, elektrische boiler, pelletkachel dan wel een andere installatie)	CV-Installatie
Is/zijn de installatie(s) eigendom?	Ja
Zo nee, toelichting: (bijvoorbeeld de installatie(s) is/ zijn gehuurd of geleased. Tevens huur-/ leaseprijs vermelden)	
Merk van de installatie(s):	Nefit
Type(nummer) van de installatie(s):	HR-Combi toestel Topline HRC 30/CW5 T3 II
Installatiedatum van de installatie(s):	2014
Op welke datum is/zijn deze installatie(s) voor het laatst onderhouden?	Maart 2025
Is het onderhoud uitgevoerd door een erkend bedrijf?	Ja
Zo ja, door wie?	Krebbekx Pijnacker
Installaties 7 B.	
Zijn er de afgelopen tijd zaken opgevallen ten aanzien van de installatie(s)? (bijvoorbeeld de cv-installatie moet meer dan 1 keer per jaar bijgevuld worden of de installatie functioneert niet goed)	Nee
Zo ja, wat is u opgevallen?	
Installaties 7 C.	
Zijn er radiatoren die niet warm worden?	Nee
Zo ja, welke?	

VRAGENLIJST

Vraag	Antwoord
Installaties 7 D.	
Zijn er radiatoren of (water)leidingen die lekken?	Nee
Zo ja, waar en welke?	
Installaties 7 E.	
Zijn er radiatoren of (water)leidingen die ooit zijn bevroren?	Nee
Zo ja, waar?	
Installaties 7 F.	
Heeft u vloerverwarming in de woning?	Nee
Zo ja, betreft dit elektrische vloerverwarming, vloerverwarming met warm water of anders? Elektrisch:	
warm water:	
overig, namelijk	
Waar bevindt zich de elektrische vloerverwarming?	
Waar bevindt zich de vloerverwarming met warm water?	
Waar bevindt zich de overige vloerverwarming?	
Installaties 7 G.	
Zijn er vertrekken die niet (goed) warm worden?	Nee
Zo ja, welke?	
Installaties 7 H.	
Heeft de woning zonnepanelen die uw eigendom zijn?	Nee
Heeft de woning zonnepanelen die worden gehuurd of geleased?	Nee
Kan het huurcontract/ leasecontract worden overgenomen door koper? Zo ja, dan overnamecontract opvragen.	
Hoeveel zonnepanelen zijn er aanwezig? Aantal:	
Zo ja, blijven de zonnepanelen achter?	
Wat is de capaciteit van één zonnepaneel? (De capaciteit van zonnepanelen wordt uitgedrukt in Wattpiek (Wp). Bijvoorbeeld één zonnepaneel levert 390 Wp.	
Functioneren alle zonnepanelen?	
Wat is het merk/ type van de zonnepanelen?	
Maakt u gebruik van een app om de opbrengst van de zonnepanelen te bekijken?	
Zo ja, welke?	
In welk jaar zijn de zonnepanelen geplaatst en door wie? Jaar:	
Installateur:	
Is de btw over het aankoopbedrag teruggevraagd van de belastingdienst?	

VRAGENLIJST

Vraag	Antwoord
Hoeveel stroom heeft u het afgelopen jaar opgewekt? Jaar:	
Aantal kWh:	
Hoe lang zit er nog fabrieksgarantie op de zonnepanelen?	
Zijn de zonnepanelen aangeschaft met subsidie?	
Zo ja, moet de subsidie worden terugbetaald?	
Zo ja, welk bedrag moet worden terugbetaald?	
Installaties 7 I.	
In welk jaar zijn voor het laatst de aanwezige schoorsteenkanalen/rookgasafvoeren geveegd/gereinigd?	De rookgasafvoer van de CV-ketel is gecontroleerd tijdens het laatste periodieke onderhoud februari 2025. Er is geen sprake van een traditioneel schoorsteenkanaal dat geveegd dient te worden.
Installaties 7 J.	
Wanneer heeft u de aanwezige schoorsteenkanalen voor het laatst gebruikt?	n.v.t.
Is de trek van aanwezige schoorsteenkanalen goed?	Niet bekend
Installaties 7 K.	
Zijn er onderdelen van de elektrische installatie vernieuwd? (onder de elektrische installatie wordt verstaan alle elektra leidingen/ schakelaars stopcontacten, meterkast e.d.)	Nee
Zo ja, wanneer en welke onderdelen?	
Zijn er gebreken aan de elektrische installatie?	Nee
Zo ja, welke?	
Installaties 7 L.	
Is er een laadpaal aanwezig voor een elektrische auto?	Nee
Zo ja, waar bevindt deze zich?	
Blijft deze achter?	
Installaties 7 M.	
Is er mechanische ventilatie of een soortgelijk systeem aanwezig?	Ja
Zo ja, functioneert dit systeem naar behoren?	Ja
Zo nee, toelichting:	
Wanneer is dit systeem voor het laatst onderhouden?	2023
Hoe oud is dit systeem ongeveer?	24 jaar, vanaf de bouw
Installaties 7 N.	
Is er een domoticasysteem of een soortgelijk systeem aanwezig? (Een domoticasysteem bedient de verwarming, verlichting, verwarming, audio, ventilatie e.d. automatisch)	Nee

VRAGENLIJST

Vraag	Antwoord
Zo ja, functioneert dit systeem naar behoren?	
Zo nee, toelichting:	
Hoe oud is dit systeem ongeveer?	
Installaties 7 O.	
Zijn er rookmelders op iedere verdieping aanwezig?	Ja
Zo ja, hoe oud zijn de rookmelders ongeveer?	2 jaar
Sanitair, riolering en keuken 8 A.	
Zijn er beschadigingen aan wastafels, douche, bad, toiletten, gootstenen en kranen?	Ja
Zo ja, welke?	Badkamer spiegel is een hoek uit
Sanitair, riolering en keuken 8 B.	
Hoe oud is de badkamer ongeveer?	Onbekend, verwacht <10 jaar
Sanitair, riolering en keuken 8 C.	
Lopen de afvoeren van wastafels, douche, bad, toiletten, gootstenen en kranen goed door?	Ja
Zo nee, welke niet?	
Sanitair, riolering en keuken 8 D.	
Is de woning aangesloten op het gemeentelijke riool?	Ja
Sanitair, riolering en keuken 8 E.	
Zijn er gebreken (geweest) aan de riolering, zoals breuken, stankoverlast, lekkages, etc.?	Ja
Zo ja, welke?	Verstopping begin 2025, geheel verholpen door RRS.
Sanitair, riolering en keuken 8 F.	
Is er een andere voorziening, zoals een septictank, beerput of dergelijk aanwezig?	Nee
Zo ja, wat is er aanwezig en hoe dient dit te worden onderhouden?	
Sanitair, riolering en keuken 8 G.	
Van welk jaar dateert de keukenopstelling ongeveer?	Onbekend.
Sanitair, riolering en keuken 8 H.	
Van welk jaar dateert de inbouwapparatuur ongeveer?	Onbekend.
Functioneert alle inbouwapparatuur?	Nee

VRAGENLIJST

Vraag	Antwoord
Zo nee, welk inbouwapparaat functioneert niet?	Magnetron
Sanitair, riolering en keuken 8 I.	
Heeft u een kokend water kraan? (bijvoorbeeld een Quooker kraan of een soortgelijke kraan)	Nee
Zo ja, functioneert deze kraan naar behoren en hoe oud is deze kraan ongeveer?	
Diversen 9 A.	
Wat is het bouwjaar van de woning?	2002
Diversen 9 B.	
Zijn er asbesthoudende materialen in/op de woning/ bijgebouw(en) aanwezig? (bijvoorbeeld asbest zeil, een asbestplaat die onder en/of achter de CV ketel is geplaatst, asbesthoudend isolatiemateriaal om de verwarmingsbuis, asbesthoudend koord bij oude cv-ketels/gaskachels, asbestgolfplaten e.d.)	Nee
Zo ja, welke en waar?	
Diversen 9 C.	
Blijft er in de woning zeil achter, al dan niet vastgelijmd, dat is aangeschaft tussen 1955 en 1982?	Nee
Diversen 9 D.	
Is er sprake van loden leidingen in de woning?	Nee
Zo ja, waar?	
Diversen 9 E.	
Is er een Japanse duizendknoop aanwezig in de tuin? (Een Japanse duizendknoop is een exotische plant, welke moeilijk te verwijderen is. De sterke wortelstokken en stengels van de Japanse duizendknoop zijn in staat om schade te veroorzaken aan gebouwen, leidingen en wegen)	Nee
Diversen 9 F.	
Is er in puin/asbest afval in de grond/tuin aanwezig?	Nee
Diversen 9 G.	
Heeft u elders lekkages gehad? (dus los van het dak/ sanitair/ riolering)	Nee
Diversen 9 H.	
Is de grond verontreinigd?	Nee
Zo ja, is er een onderzoeksrapport?	

VRAGENLIJST

Vraag	Antwoord
Zo ja, heeft de gemeente/provincie een onderzoeks- of saneringsbevel opgelegd?	
Diversen g I.	
Is er een olietank aanwezig of aanwezig geweest?	Nee
Zo ja, is deze gesaneerd/verwijderd?	
Als deze is gesaneerd, waar is de olietank op het perceel gesitueerd?	
Is er een Kiwa-certificaat aanwezig?	Nee
Diversen g J.	
Is er sprake van overlast door ongedierte in of (rond)om de woning? (Denk aan muizen, ratten, kakkerlakken, etc.)	Nee
Zo ja, waar?	
Diversen g K.	
Is de woning aangetast door houtworm, boktor, ander ongedierte of zwam?	Nee
Zo ja, waar?	
Zo ja, is deze aantasting al eens behandeld?	
Zo ja, wanneer?	
Zo ja, door welk bedrijf?	
Diversen g L.	
Is er sprake van chlorideschade (betonrot)? (Betonrot komt vooral voor in kruipruimtes van woningen gebouwd tussen 1965 en 1981 die voorzien zijn van betonnen vloerelementen van het merk Kwaaitaal of Manta. Ook andere beton- elementen - bijvoorbeeld balkons - kunnen aangetast zijn)	Nee
Zo ja, waar?	
Diversen g M.	
Hebben er verbouwingen en/of bijbouwingen plaatsgevonden in en/of om de woning?	Nee
Zo ja, welke ver-/bijbouwingen?	
Zo ja, in welk jaartal?	
Zo ja, door welk bedrijf zijn deze uitgevoerd?	
Diversen g N.	
Zijn er verbouwingen of uitbreidingen uitgevoerd zonder omgevingsvergunning (voorheen bouwvergunning)?	Nee
Zo ja, welke?	
Diversen g O.	

VRAGENLIJST

Vraag	Antwoord
Is er sprake van glasvezel internet?	Ja
Diversen 9 P.	
Bent u in het bezit van een definitief energieprestatiecertificaat/ energielabel?	Ja
Zo ja, welke label?	A
Vaste lasten 10 A.	
Hoeveel betaalde u voor de laatste aanslag onroerendezaakbelasting?	345
Belastingjaar?	2025
Vaste lasten 10 B.	
Wat is de WOZ-waarde?	470000
Peiljaar?	2024
Vaste lasten 10 C.	
Hoeveel betaalde u voor de laatste aanslag waterschapslasten?	68
Belastingjaar?	2025
Vaste lasten 10 D.	
Hoeveel betaalde u voor de laatste aanslag gemeentelijke belastingen? (zoals rioolheffing en afvalstoffenheffing e.d.)	507
Belastingjaar?	2025
Vaste lasten 10 E.	
Welke voorschotbedragen betaalt u maandelijks aan de nutsbedrijven?	173
Gas:	
Elektra:	31
Water:	68
Stadsverwarming:	0
Anders:	n.v.t.
Te weten:	0
Wat is uw jaarverbruik voor gas/ elektriciteit en water? Gas (m ³):	1326
Elektriciteit hoog (kWh):	1361
Elektriciteit laag (kWh):	846
Elektriciteit totaal (kWh):	2207
Water (m ³):	132
Stadsverwarming (GJ):	0
Anders:	0
Met hoeveel bewoners bewoonde u de woning? Aantal:	2

VRAGENLIJST

Vraag	Antwoord
Vaste lasten 10 F.	
Zijn er lease- en/of huurkoopcontracten? (Bijvoorbeeld keuken, kozijnen, cv-ketel, etc.)	Nee
Zo ja, welke?	
Zijn deze contracten overdraagbaar op de koper? Let op! Veel lease- en huurkoopcontracten zijn niet langer overdraagbaar op een koper. Neem hiervoor contact op met de betreffende leverancier.	
Hoe lang lopen de contracten nog en wat is de eventuele afkoopsom? Afkoopsom:	
Duur:	
Vaste lasten 10 G.	
Als er sprake is van erfpacht of opstalrecht hoe hoog is dan de canon per jaar?	o
Heeft u alle canons betaald?	N.v.t
Is de canon afgekocht?	N.v.t
Zo ja, tot wanneer?	
Vaste lasten 10 H.	
Heeft u alle gemeentelijke belastingen die u verschuldigd bent al betaald?	Ja
Zijn er variabele bedragen voor gemeenschappelijke poorten, inritten of terreinen?	Nee
Zo ja, hoe hoog en waarvoor?	
Vaste lasten 10 I.	
Heeft u, om in de straat te parkeren, een parkeervergunning nodig?	Nee
Hoeveel parkeervergunningen kunnen er maximaal worden aangevraagd?	
Wat zijn de kosten voor deze parkeervergunning(en) per jaar?	
Garanties 11 A.	
Zijn er lopende onderhoudscontracten en/of garantieregelingen overdraagbaar aan de koper? (Zoals dakbedekking, cv-installatie, dubbele beglazing, etc.)	Nee
Zo ja, welke?	
Nadere informatie 12 A.	
Overige zaken(Overige zaken die de koper naar uw mening moet weten)	n.v.t.

VRAGENLIJST

Op zoek naar uw droomwoning? Laat ons de kans op succes vergroten!

Als verkoop-, maar zeker ook als aankoopmakelaar begrijpen we dat het vinden van uw droomhuis een spannende en soms overweldigende ervaring kan zijn.

Daarom staan wij klaar om u door dit proces te begeleiden.

Expertise

Met onze jarenlange ervaring, informeren wij u over de woningprijzen, bouwkundige details en omgevingsinformatie.

Daarmee voldoet u als koper aan de onderzoeksplicht en komt u bij de verkopers goed beslagen ten ijs.

Onderhandelingskracht

De onderhandelingen voeren of het doen van het juiste bod is misschien wel het belangrijkste en lastigste van het hele aankoopproces. Daarin spelen wij voor u een belangrijke rol! Wij zorgen ervoor dat u niet te veel betaalt voor de nieuwe woning. Het vinden van de juiste voorwaarden speelt daarin een belangrijke rol, dat weten wij als geen ander.

Tijdsbesparing

Het zoeken naar een woning kan een tijdrovende taak zijn. Laat ons het harde werk voor je doen! Wij screenen het aanbod, plannen bezichtigingen en zorgen ervoor dat u alleen de huizen te zien krijgt die voldoen aan uw zoekwensen.

Persoonlijke begeleiding

Uw tevredenheid staat bij ons voorop, van begin tot aan het eind. Daarom bieden wij persoonlijke begeleiding gedurende het hele proces. Vanaf het eerste gesprek tot aan de sleuteloverdracht, voor al uw vragen kunt u bij ons terecht.

Wij gaan graag samen met u aan de slag, in de weg naar de aankoop van uw woning.

Wilt u meer weten over hoe wij werken en wat de tarieven zijn, neem gerust contact met ons op!

Vergroot je kans op succes!

Kies voor een NVM-aankoopmakelaar.



Zeker weten.



Zorgeloos een woning aankopen?



Team Flaton Makelaars Taxateurs



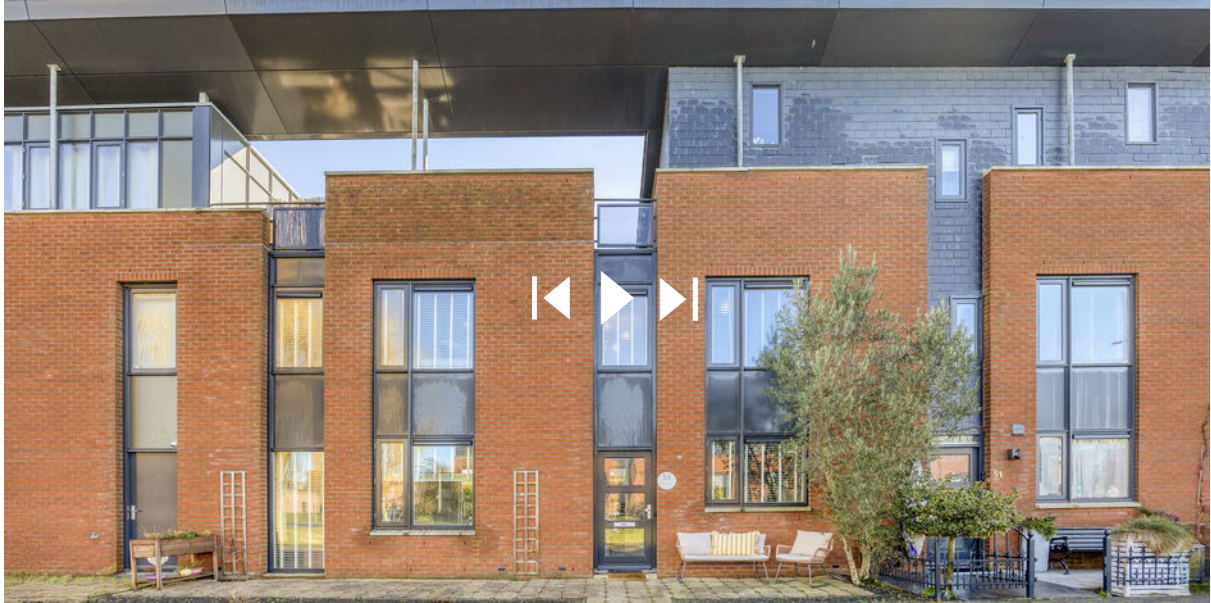

meersingel53.nl

**Scan deze code en
bekijk de woning
op je mobiel!**

BEKIJK DEZE WONING ONLINE!



MEERSINGEL PIJNACKER

Neem vrijblijvend contact met ons op

Flaton makelaars en taxateurs - Boezemweg 73, 2641 KG Pijnacker
015-3612691 - info@flatonmt.nl - www.flatonmt.nl



FLATON
MAKELAARS
TAXATEURS