

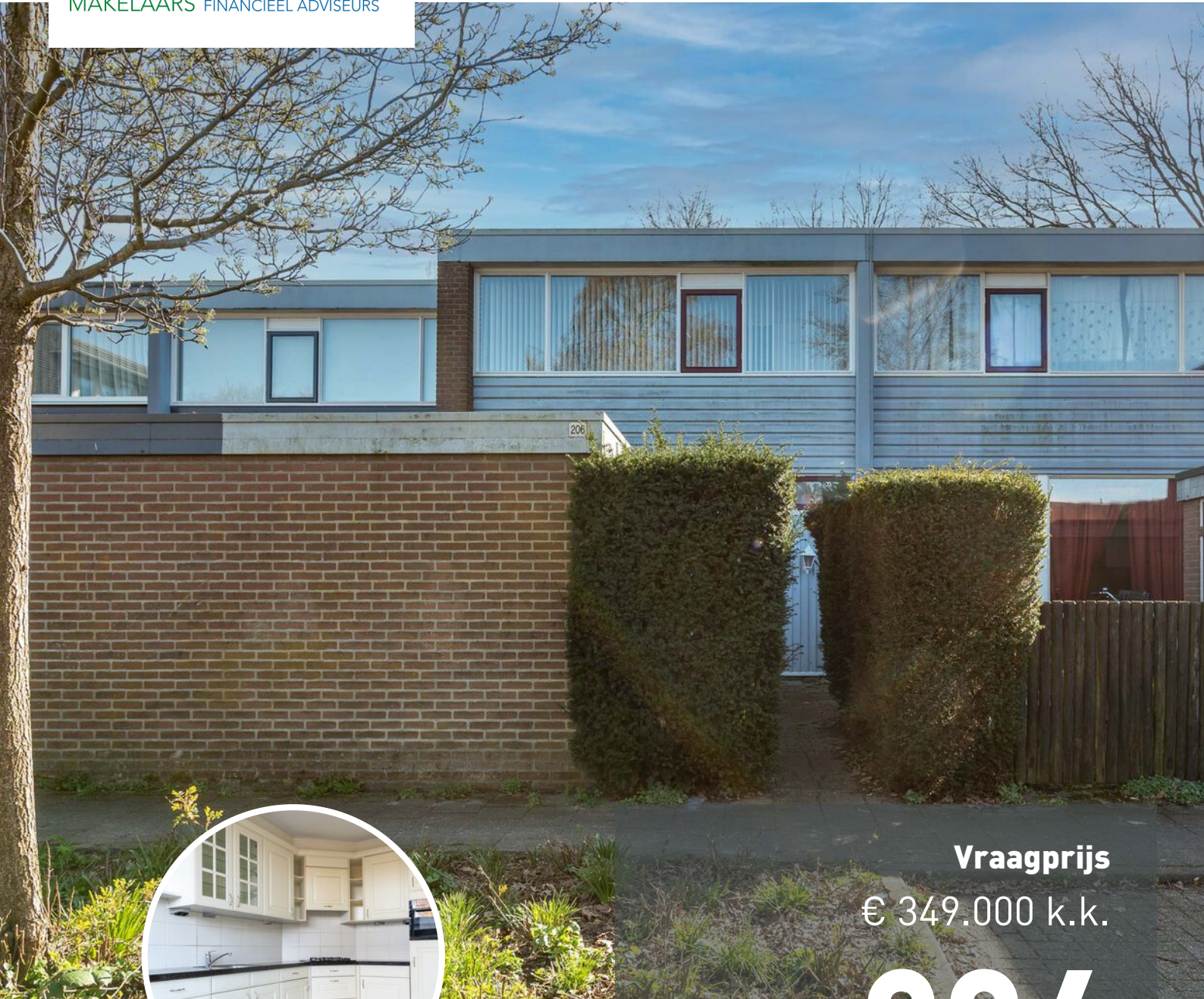

**RSH**

MAKELAARS FINANCIËEL ADVISEURS



**Vraagprijs**  
€ 349.000 k.k.

**206**

**HERBERGIERSHORST**

**APELDOORN**

055-5431207

[info@rshmakelaars.nl](mailto:info@rshmakelaars.nl)

[www.rshmakelaars.nl](http://www.rshmakelaars.nl)

# KENMERKEN

**SOORT WONING:**  
eengezinswoning

**WOONOPPERVLAKTE:**  
93 m<sup>2</sup>

**INHOUD:**  
316 m<sup>3</sup>

**PERCEELOPPERVLAKTE:**  
132 m<sup>2</sup>

**AANTAL KAMERS:**  
4

**SLAAPKAMERS:**  
3

**BOUWVORM** Bestaande bouw  
**TYPE WONING** tussenwoning  
**ENERGIELABEL** C  
**BOUWJAAR** 1973  
**WARM WATER** c.v.-ketel

**LIGGING:** aan rustige weg, in woonwijk  
**TUIN:** 50 m<sup>2</sup>  
**BERGING:** vrijstaand steen  
**VERWARMING:** c.v.-ketel  
**ISOLATIE** -

# OMSCHRIJVING

Welkom aan de Herbergiershorst 206: een fijne tussenwoning met een zonnige tuin op het zuiden, drie slaapkamers en volop mogelijkheden om hier jouw ideale thuis van te maken!

Deze woning ligt in de geliefde wijk De Maten, een groene en ruim opgezette woonomgeving in Apeldoorn. De wijk staat bekend om haar kindvriendelijke karakter, goede voorzieningen en prettige ligging ten opzichte van winkels, scholen en uitvalswegen. Apeldoorn zelf biedt het beste van twee werelden: een stad met alle dagelijkse voorzieningen én de natuur van de Veluwe letterlijk om de hoek. Of je nu wilt wandelen, fietsen of genieten van het stadsleven, hier kan het allemaal.

## Indeling

Via de voortuin, waar zich ook een praktische vrijstaande stenen schuur bevindt, kom je binnen in de woning. In de hal vind je het toilet, de trapopgang naar boven en de toegang tot het woongedeelte.

De woonkamer is heerlijk licht en vormt het hart van het huis. Vanuit hier stap je zo de zonnige achtertuin op het zuiden in. Een fijne plek om te ontspannen,

compleet met buitenzonwering voor de warme dagen.

Aan de voorzijde van de woning bevindt zich de dichte keuken in een nette hoekopstelling. Deze is voorzien van diverse inbouwapparatuur, waaronder een fornuis, combi-oven, koelkast en vriezer. Alles wat je nodig hebt om hier lekker te koken.

## Eerste verdieping

Op de eerste verdieping vind je drie slaapkamers, ideaal voor een gezin, thuiswerken of hobbyruimte. De badkamer is uitgerust met een ligbad met douche, wastafel en een tweede toilet.

## Kort samengevat:

- Tussenwoning
- Woonoppervlakte ca. 93 m<sup>2</sup>
- Energielabel C
- Drie slaapkamers
- Zonnige tuin op het zuiden
- Vrijstaande stenen schuur aan de voorzijde
- Gelegen in de groene en kindvriendelijke wijk De Maten



# BIJZONDERHEDEN

Op verzoek van de verkoper zullen er in deze koopakte de volgende artikelen worden opgenomen, een aspirant-koper dient zich hieraan te conformeren:

## Ouderdomsclausule

Het is koper bekend dat de onroerende zaak meer dan 50 jaar oud is, wat betekent dat de eisen die aan de bouwkwaliiteit gesteld mogen worden aanzienlijk lager liggen dan bij nieuwe woningen.

## Asbest

In de onroerende zaak kunnen asbesthoudende stoffen/materialen aanwezig zijn. Indien deze worden verwijderd dienen door koper maatregelen en voorzieningen te worden getroffen die de wetgeving voorschrijft. Koper verklaart met deze wetgeving bekend te zijn en aanvaardt alle aansprakelijkheid en gevolgen die uit de aanwezigheid van asbest en/of de verwijdering van asbest uit de onroerende zaak kan voortvloeien.

## Toelichting meetinstructie

De opgegeven maten en oppervlaktes zijn indicatief en zoveel mogelijk conform de zogenaamde Meetinstructie, gebaseerd op de NEN2580. Koper mag voor eigen kosten en rekening een hermeting verrichten. Met ondertekening van deze akte accepteert koper de meters en ziet af van aansprakelijkheidsstelling van verkoper en makelaar.

## AVG taxateur

De verkoopmakelaar heeft het recht om de relevante stukken omtrent het verkochte, zoals de onderhavige overeenkomst en het eigendomsbewijs, door te zetten aan de taxateur die in opdracht van koper, ter uitvoering van het gestelde in artikel 15 van deze koopovereenkomst, de woning zal taxeren. De taxateur wordt door het ontvangen van de relevante stukken in staat gesteld om de taxatie uit te voeren overeenkomstig de aan de taxatie gestelde eisen zoals voorgeschreven door marktpartijen als de NVM, het NRVV, de taxatie validatie instituten en hypotheekverstreckers.

## AVG notaris

Bij deze verlenen partijen (verkoper en koper) de notaris die het transport begeleidt de opdracht tot het doorzetten van de (concept) akte van levering en de (concept) nota van afrekening aan de verkoopmakelaar en de aankoopmakelaar. De aankoop- en verkoopmakelaar worden door het ontvangen van de (concept) akte van levering en de (concept) nota van afrekening in staat gesteld om te controleren of de afspraken uit de (concept) akte van levering en de (concept) nota van afrekening overeenkomen met hetgeen verkoper en koper overeengekomen zijn in de koopovereenkomst.

## Notariskosten

Het is gebruikelijk om een notaris in de directe omgeving van het verkochte object te kiezen. Indien koper kiest voor een notaris buiten een straal van 25 km van het verkochte object, dan komen de kosten voor eventuele volmacht (voor verkoper) voor rekening van de koper.

## Geen bewoning door verkoper

Verkoper heeft koper uitdrukkelijk geattendeerd op het feit dat verkoper het verkochte nooit zelf feitelijk heeft gebruikt en hij derhalve de koper niet heeft kunnen informeren over de eigenschappen casu quo gebreken aan het verkochte waarvan gevolmachtigde op de hoogte zou zijn geweest als de gevolmachtigde het verkochte zelf feitelijk had-gebruikt. In dit kader zijn partijen uitdrukkelijk overeengekomen dat dergelijke eigenschappen casu quo gebreken voor risico en rekening van de koper komen en dat koper de verkoper hiervoor vrijwaart. Bij de vaststelling van de koopsom is met dit gegeven rekening gehouden. Indachtig de inhoud van dit artikel (artikel clausule geen bewoning door verkoper) dienen alle artikelen waarin 'verkoper verklaart' of 'instaat voor' gelezen te worden met de toevoeging 'voorzover aan verkoper bekend' of 'aan verkoper is niet bekend'.



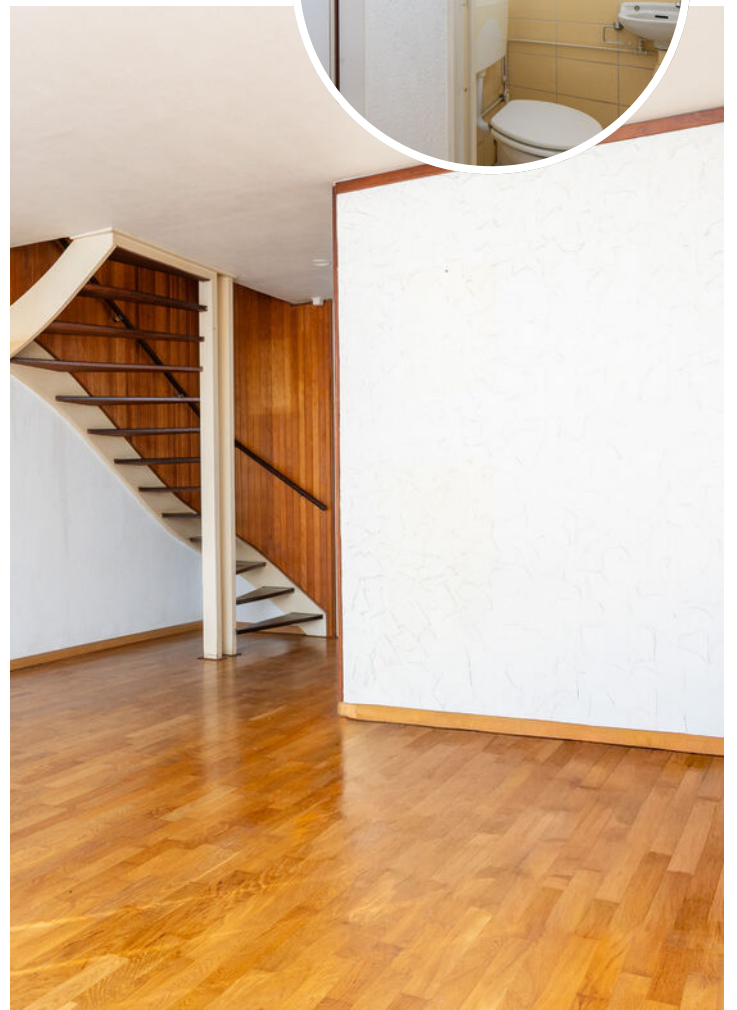









# LIJST VAN ZAKEN

	BLIJFT ACHTER	GAAT MEE	TER OVERNAME
<b>Woning - Interieur</b>			
Designradiator(en)	X		
Verlichting, te weten			
- inbouwspots/dimmers	X		
- opbouwspots/armaturen/lampen/dimmers	X		
- losse (hang)lampen	X		
Raamdecoratie/zonwering binnen, te weten			
- gordijnrails	X		
- gordijnen	X		
- overgordijnen	X		
- vitrages	X		
- lamellen	X		
- jaloezieën	X		
- (losse) horren/rolhorren	X		
Vloerdecoratie, te weten			
- houten vloer(delen)	X		
- plavuizen	X		
<b>Woning - Keuken</b>			
Keukenblok (met bovenkasten)	X		
Keuken (inbouw)apparatuur, te weten			
- (gas)fornuis	X		
- afzuigkap	X		
- combi-oven/combimagnetron	X		
- koelkast	X		
- vriezer	X		
<b>Woning - Sanitair/sauna</b>			
Toilet met de volgende toebehoren			

# LIJST VAN ZAKEN

	BLIJFT ACHTER	GAAT MEE	TER OVERNAME
- toilet	X		
- toiletrolhouder	X		
- toiletborstel(houder)	X		
- fontein	X		
Badkamer met de volgende toebehoren			
- ligbad	X		
- wastafel	X		
- wastafelmeubel	X		
- toilet	X		
- toiletrolhouder	X		
- toiletborstel(houder)	X		
<b>Woning - Exterieur/installaties/veiligheid/energiebesparing</b>			
Rookmelders	X		
(Klok)thermostaat	X		
Screens	X		
Zonwering buiten	X		
Telefoonaansluiting/internetaansluiting	X		
Warmwatervoorziening, te weten			
- CV-installatie	X		
<b>Tuin - Inrichting</b>			
Tuinaanleg/bestrating	X		
<b>Tuin - Verlichting/installaties</b>			
Buitenverlichting	X		



# PLATTEGROND

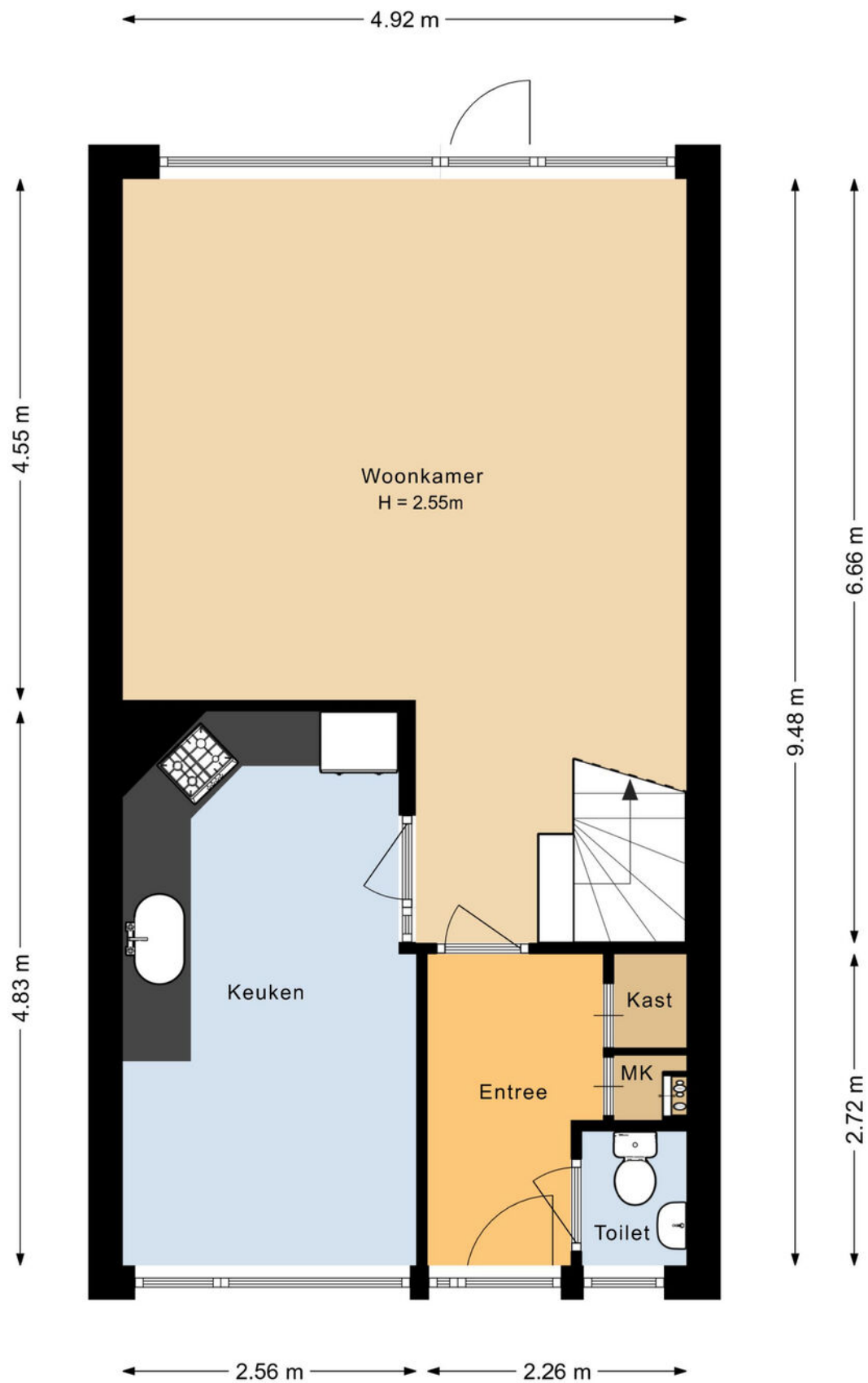



# PLATTEGROND

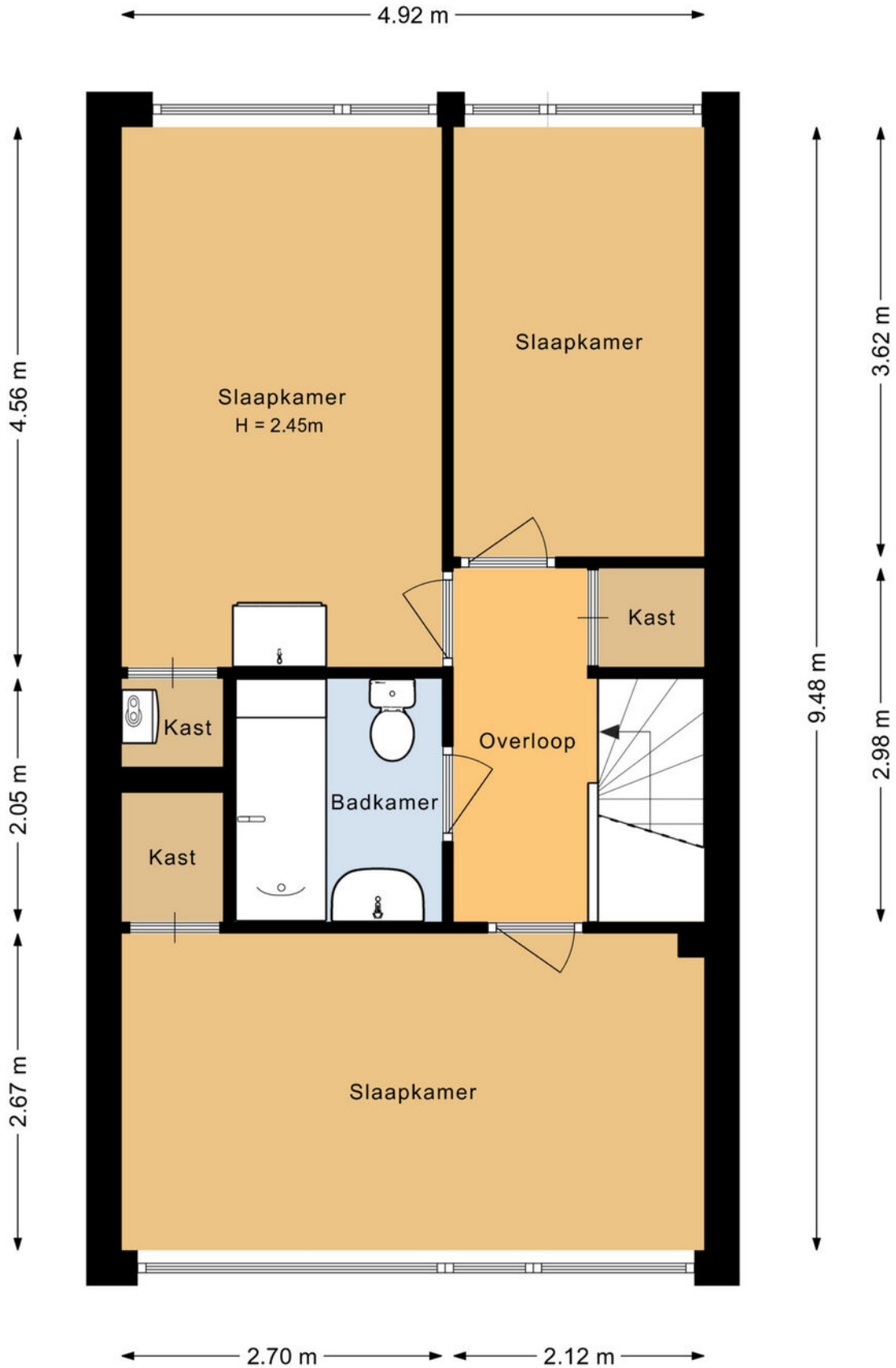



# PLATTEGROND

← 2.45 m →

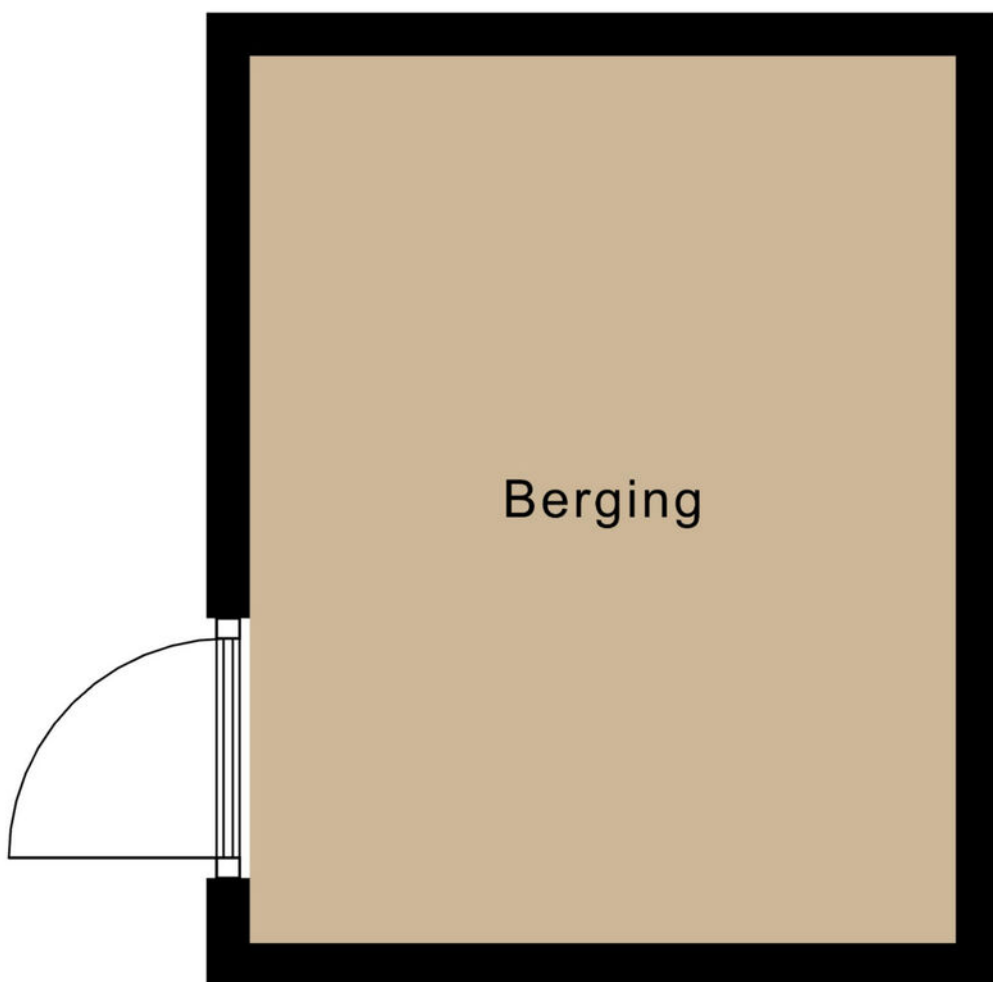

# KADASTRALE KAART

Kadastrale kaart

Uw referentie: ---

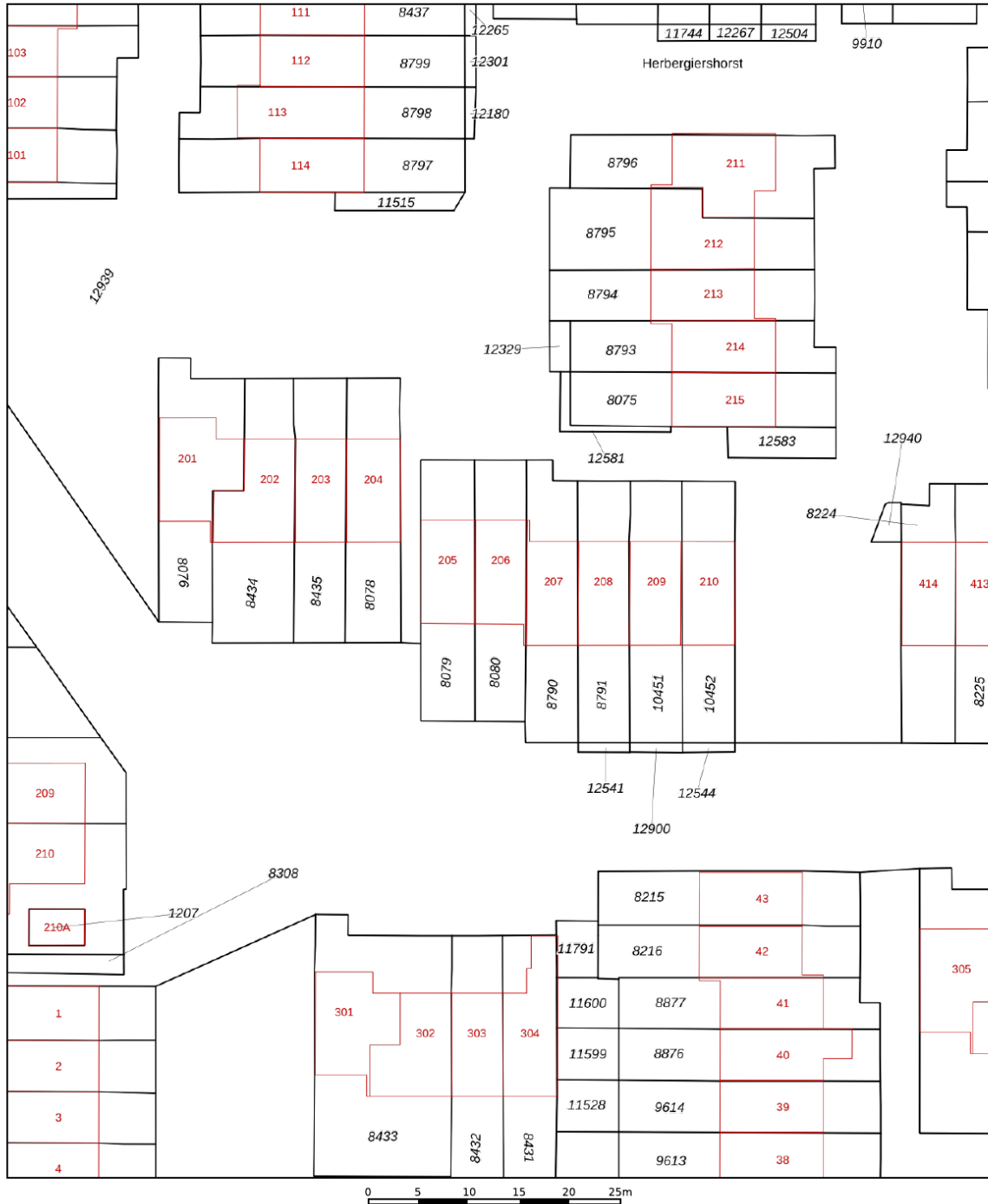

<p>12345 25</p> <p>— Vastgestelde kadastrale grens — Voorlopige kadastrale grens — Administratieve kadastrale grens — Bebouwing</p> <p>Voor een eensluitend uittreksel, geleverd op 26 maart 2026 De bewaarder van het kadaster en de openbare registers</p>	<p>Schaal 1: 500</p> <p>Kadastrale gemeente Apeldoorn Sectie AC Perceel 8080</p> <p>Aan dit uittreksel kunnen geen betrouwbare maten worden ontleend. De Dienst voor het kadaster en de openbare registers behoudt zich de intellectuele eigendomsrechten voor, waaronder het auteursrecht en het databankenrecht.</p>	
--	--	--

# LOCATIE OP DE KAART

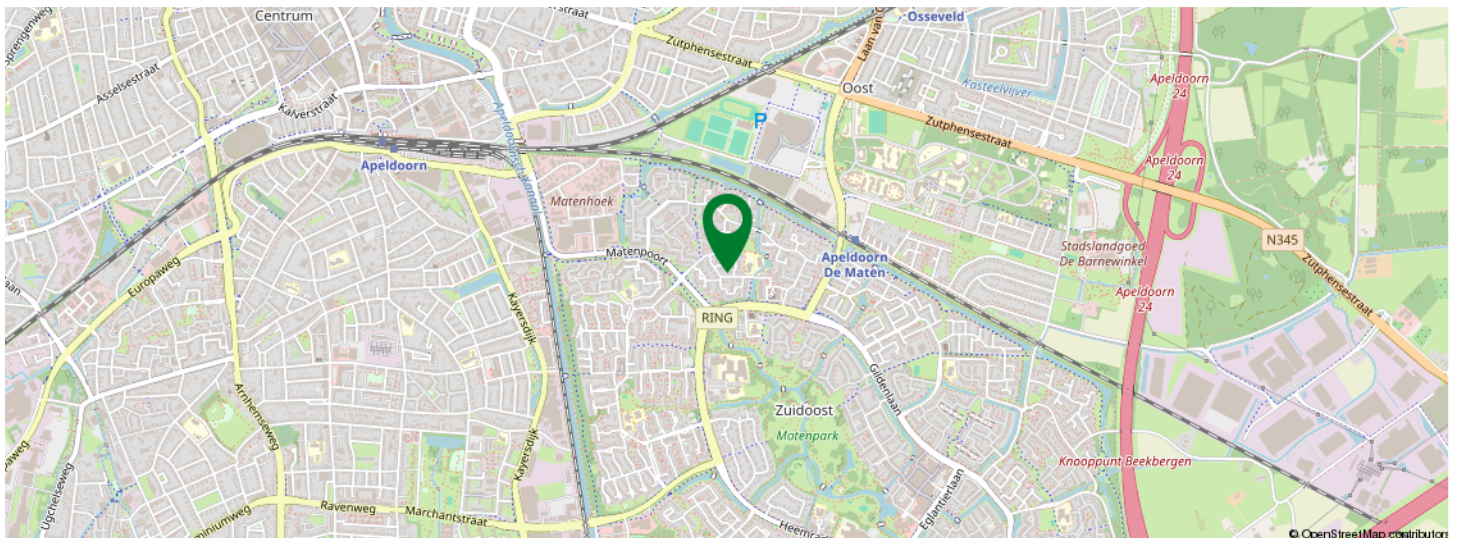
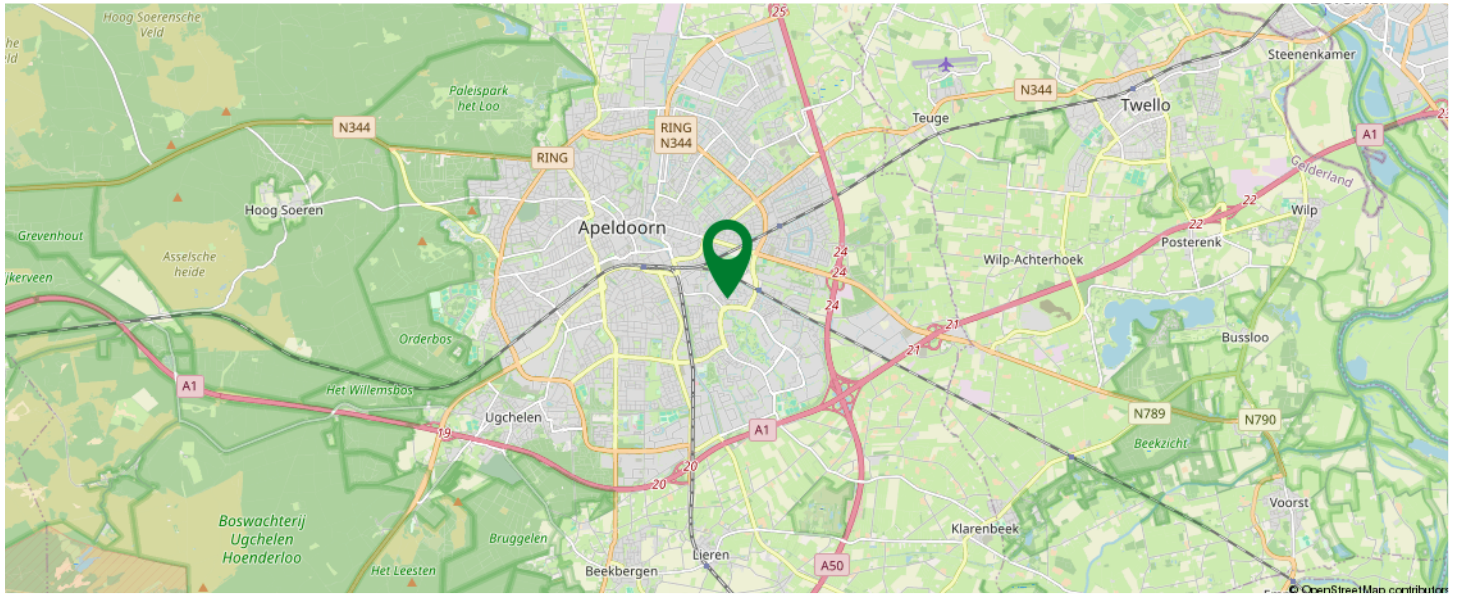

KOM JIJ HIER  
BINNENKORT  
WONEN?

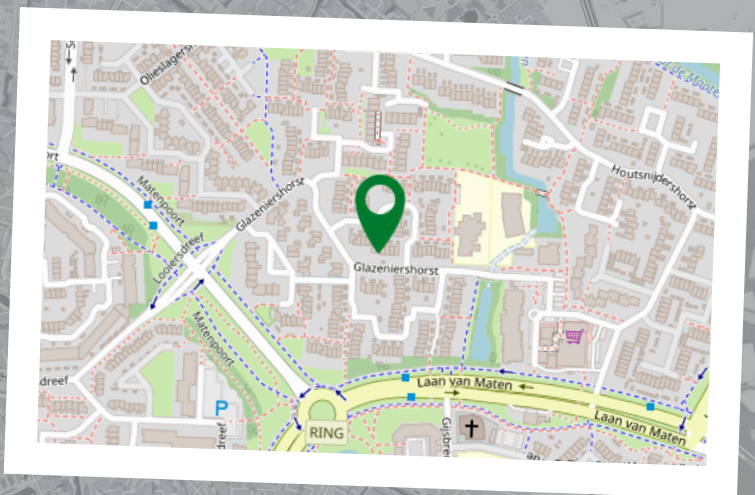



**Sander Hendriksen**

Makelaar  
06-42207772  
[s.hendriksen@rshmakelaars.nl](mailto:s.hendriksen@rshmakelaars.nl)



**Dennis van Arendonk**

Register Makelaar Taxateur  
06-54907228  
[d.vanarendonk@rshmakelaars.nl](mailto:d.vanarendonk@rshmakelaars.nl)



**Brian de Weerd**

Assistent makelaar  
06-15436148  
[b.deweerd@rshmakelaars.nl](mailto:b.deweerd@rshmakelaars.nl)



**Lianne Bode**

Secretaresse woningmakelaardij  
055-5431207  
[info@rshmakelaars.nl](mailto:info@rshmakelaars.nl)

# Alles onder 1 dak!

Van financiering tot het kopen of verkopen van uw woning voor de beste prijs!



**Dennis Hendriksen**

Financieel adviseur  
06-19348721  
[d.hendriksen@rshmakelaars.nl](mailto:d.hendriksen@rshmakelaars.nl)



**Michel Hollegien**

Financieel adviseur  
06-40930600  
[m.hollegien@rshmakelaars.nl](mailto:m.hollegien@rshmakelaars.nl)



**Maud Hampsink**

Binnendienst medewerker  
hypotheeken  
[info@rshfinancieeladvies.nl](mailto:info@rshfinancieeladvies.nl)



**Mary Derickx**

Binnendienst medewerker hypotheeken  
055-5431207  
[m.derickx@rshmakelaars.nl](mailto:m.derickx@rshmakelaars.nl)

# INTERESSE IN DEZE WONING?



Neem vrijblijvend  
contact met ons op!

## **RSH MAKELAARS**

De Eglantier 603

7329DN Apeldoorn

055-5431207

[info@rshmakelaars.nl](mailto:info@rshmakelaars.nl)

[www.rshmakelaars.nl](http://www.rshmakelaars.nl)

**RSH**   
MAKELAARS FINANCIËEL ADVISEURS

