

# WOON!



*Even binnen kijken...*

LEUVENUMSEWEG 120-341 IN ERMELO

Vraagprijs € 239.000 k.k.

JAN **VAN** DEN BERG  
MAKELAARDIJ & HYPOTHEKEN 

WETEN WAT *wonen* WAARD IS



# KENMERKEN

Type

vrijstaande recreatiewoning

Tuin

tuin rondom

Verwarming

c.v.-ketel, gashaard



Woonoppervlakte

44 m<sup>2</sup>



Kamers

3



Perceeloppervlakte

435 m<sup>2</sup>



Woonlagen

1



Inhoud

183 m<sup>3</sup>



Bouwjaar

1982

# Ontsnap aan de *drukke in deze* bosbungalow!

Stel je voor, wakker worden met het gefluit van de vogels en de eekhoortjes die door je tuin scharrelen!

In deze VRIJSTAANDE BUNGALOW op recreatiepark 'Sparrendal' ontsnap je direct aan de dagelijkse hectiek. Gelegen aan de bosrand ervaar je hier pure vrijheid, je wandelt vanuit de bungalow zo de natuur in!

De bungalow staat op een ruim perceel van 435 m<sup>2</sup>. Binnen voelt het door het hoge plafond en de lichtkoepel heerlijk licht en open aan. Ook heb je vanuit de woonkamer zicht naar alle kanten van de ruime tuin met veel privacy. In de tuin is altijd wel een plekje te vinden om van de zon of schaduw te zitten en lang van het buitenleven te genieten.

De woonkamer is voorzien van een gezellige gashaard en een schuifpui naar de bosrijke tuin.

Met twee slaapkamers, de badkamer (ventilatie vernieuwd in 2025) en een handig tuinhuisje is alles aanwezig voor een comfortabel verblijf. Meer ruimte gewenst? Uitbouwen tot max. 75 m<sup>2</sup> is mogelijk! De auto parkeer je gewoon op je eigen plek.

Het centrum van Ermelo is op korte afstand bereikbaar, met diverse horecagelegenheden, winkels en openbaar vervoer. De charmante oude binnenstad van Harderwijk met zijn gezellige boulevard en stadsstrand, ligt op ca. 6 km. fietsafstand. De omgeving biedt talloze mogelijkheden om te genieten van bos, heide en water.

Ben je op zoek naar een rustige plek om je vrije tijd door te brengen? Dan is deze recreatiebungalow misschien wel jouw droomplek!



# *achter de* VOORDEUR



## BEGANE GROND

Entree, hal.

Woonkamer met hoog plafond tot in de nok, schuifpui, gashaard en open keuken met inbouwapparatuur zoals een 4-pits gaskookplaat en afzuigkap, vaatwasser, oven en koelkast (keuken restyle 2024).

2 slaapkamers en badkamer met douchecabine, wandcloset en wastafelmeubel.

Inpandige berging buitenom bereikbaar met cv-ketel en aansluitingen voor wasmachine en droger.















## TUIN

Heerlijke vrije tuin rondom de bungalow met de achterzijde grenzend aan het bos. Wat een rust en vrijheid ervaar je hier! In de tuin staat een houten tuinhuisje/berging.

Bijzonderheden:

- Vrijstaande recreatiebungalow in bosrijke omgeving
- Eigen parkeerplaats
- Perceel van 435 m<sup>2</sup> eigen grond
- Woonkamer met gashaard
- Keuken met inbouwapparatuur (restyle 2024)
- 2 slaapkamers
- Complete badkamer
- Schilderwerk buiten in 2025 gedaan
- Pannendak gecoat en geïmpregneerd (2023)
- Gevels geïmpregneerd
- Uitbreiding tot max. 75 m<sup>2</sup> mogelijk (inclusief 1 vrijstaande berging)
- VvE parkkosten ca. 975,- per jaar
- Gelegen aan de bosrand
- Recreatief verhuur mogelijk
- Permanente bewoning niet toegestaan







# Plattegronden

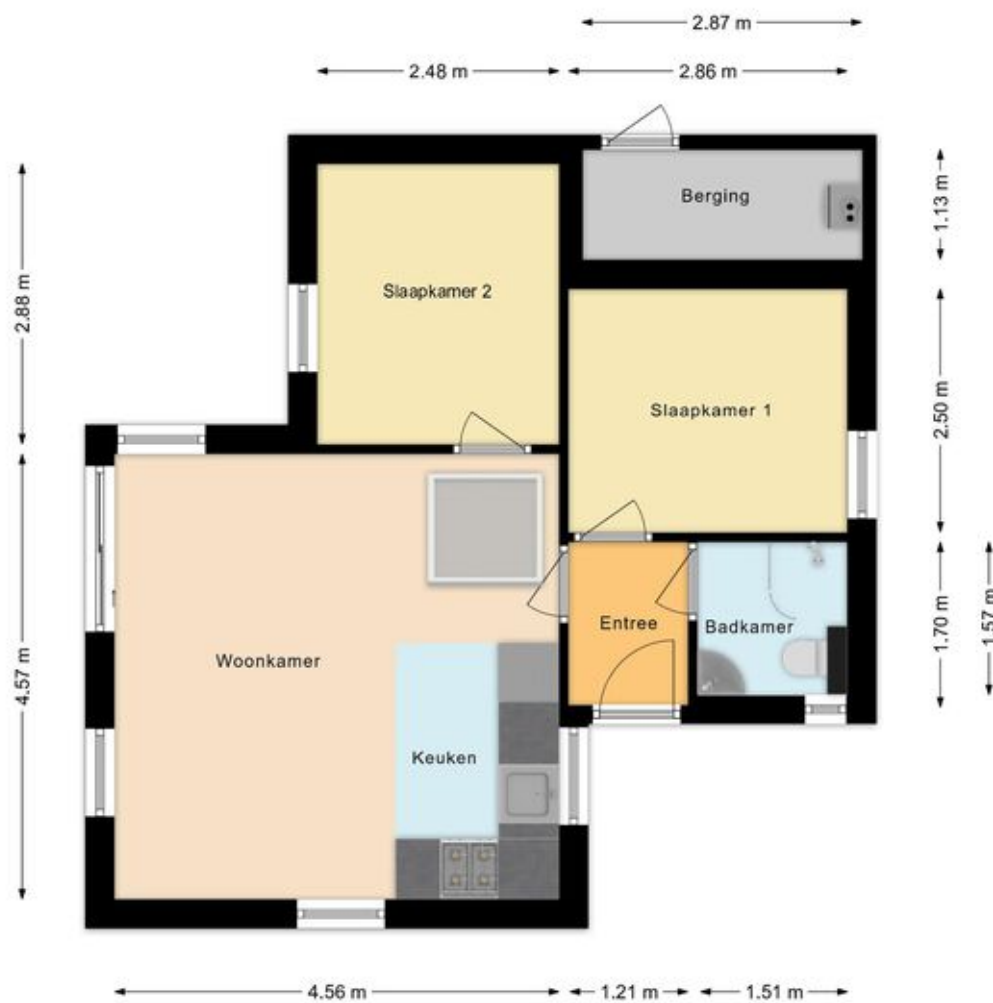

De bijgevoegde tekeningen dienen ter indicatie. Sommige onderdelen kunnen anders zijn van maat en indeling dan op deze tekeningen aangegeven. Tevens zijn de tekeningen niet in alle gevallen op schaal. De koper wordt geadviseerd voor de exacte indeling en maatvoering zelf goed notie te nemen van de huidige situatie van het pand. Aan deze tekeningen kunnen derhalve geen rechten ontleend worden.

## Plattegronden

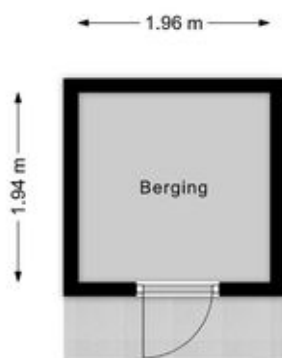

De bijgevoegde tekeningen dienen ter indicatie. Sommige onderdelen kunnen anders zijn van maat en indeling dan op deze tekeningen aangegeven. Tevens zijn de tekeningen niet in alle gevallen op schaal. De koper wordt geadviseerd voor de exacte indeling en maatvoering zelf goed notie te nemen van de huidige situatie van het pand. Aan deze tekeningen kunnen derhalve geen rechten ontleend worden.

## Vragenlijst

### Bijzonderheden 1 A.

Zijn er nadat u het perceel in eigendom hebt gekregen nog andere, eventuele aanvullende notariële of onderhandse akten opgesteld met betrekking tot het perceel? Nee

Zo ja, welke?

### Bijzonderheden 1 B.

Zijn er mondelinge of schriftelijke afspraken gemaakt over aangrenzende percelen? Nee  
(Denk hierbij aan regelingen voor het gebruik van een poort, schuur, garage, tuin, overeenkomsten met meerdere burens, toezeggingen, erfafscheidingen.)

Zo ja, welke zijn dat?

### Bijzonderheden 1 C.

Wijken de huidige terreinafscheidingen af van de kadastrale eigendomsgrenzen? Nee  
(Denk hierbij ook aan strookjes grond van de gemeente die u in gebruik heeft, of grond van u die gebruikt wordt door de burens.)

Zo ja, waaruit bestaat die afwijking?

### Bijzonderheden 1 D.

Is een gedeelte van de woning, schuur, garage of schutting gebouwd op grond van de burens of andersom? Nee

Zo ja, graag nader toelichten:

### Bijzonderheden 1 E.

Heeft u grond van derden in gebruik? Nee

Zo ja, welke grond?

### Bijzonderheden 1 F.

Rusten er 'bijzondere lasten en beperkingen' op de woning en/of het perceel? Nee  
(Bijzondere lasten en beperkingen kunnen privaatrechtelijke beperkingen zijn zoals (lijdende) erfdienstbaarheden (bijvoorbeeld een recht van overpad), kwalitatieve verplichtingen, kettingbedingen, vruchtgebruik, voorkeursrecht (bijvoorbeeld een eerste recht van koop), opstalrecht, erfpacht, huurkoop. Het kan ook gaan om publiekrechtelijke beperkingen zoals een aanschrijving van de gemeente in het kader van een illegale verbouwing)

Zo ja, welke?

### Bijzonderheden 1 G.

Is de Wet voorkeursrecht gemeenten van toepassing? Nee

### Bijzonderheden 1 H.

Is er een anti-speculatiebeding en/of zelfbewoningsplicht van toepassing op de woning? Nee

Zo ja, hoe lang nog?

# Vragenlijst

## Bijzonderheden 1 I.

Is er sprake van een beschermd stads- of dorpsgezicht of loopt er een procedure tot aanwijzing daartoe? Nee

Is er sprake van een gemeentelijk-, provinciaal- of rijksmonument of loopt er een procedure tot aanwijzing daartoe? Nee

Is er volgens het bestemmingsplan sprake van een beeldbepalend of karakteristiek object? Nee

## Bijzonderheden 1 J.

Is er sprake (geweest) van ruilverkaveling? Nee

Zo ja, moet u hiervoor ruilverkavelingsrente betalen?

Zo ja, hoeveel en voor hoe lang? Bedrag:

Duur:

## Bijzonderheden 1 K.

Is er sprake van onteigening? Nee

## Bijzonderheden 1 L.

Is de woning of de grond geheel of gedeeltelijk verhuurd of bij anderen in gebruik? Nee

Zo ja: Is er een huurcontract/ gebruiksovereenkomst?

Indien er geen contract of overeenkomst is, beschrijf hieronder wat (mondeling) met de huurder/ gebruiker is afgesproken:

Welk gedeelte is verhuurd/ in gebruik gegeven?

Welke delen vallen onder gezamenlijk gebruik?

Welke zaken zijn van de huurder en mag hij verwijderen bij ontruiming? (Bijvoorbeeld geiser, keuken, lampen.)

Heeft de huurder een waarborgsom gestort?

Zo ja, hoeveel?

Heeft u nog andere afspraken met de huurders gemaakt?

Zo ja, welke?

## Bijzonderheden 1 M.

Is er over de woning een geschil/procedures gaande, al dan niet bij de rechter, huurcommissie of een andere instantie? (bijvoorbeeld onteigening/kwesties met burens, zoals erfdiensbaarheden, recht van overpad, erfafscheidingen e.d.) Nee

Zo ja, welke is/zijn dat?

## Bijzonderheden 1 N.

Is er bezwaar gemaakt tegen de waardebeschikking WOZ? Nee

Zo ja, toelichting:

## Vragenlijst

### Bijzonderheden 1 O.

Zijn er door de overheid of nutsbedrijven verbeteringen of herstellingen voorgeschreven of aangekondigd die nog niet naar behoren zijn uitgevoerd?

Nee

Zo ja, welke?

### Bijzonderheden 1 P.

Zijn er in het verleden subsidies of premies verstrekt die bij verkoop van de woning voor een deel kunnen worden teruggevorderd?

Nee

Zo ja, welke?

### Bijzonderheden 1 Q.

Is de woning onbewoonbaar verklaard of in het verleden ooit onbewoonbaar verklaard geweest?

Nee

Zo ja, waarom?

### Bijzonderheden 1 R.

Is er bij verkoop sprake van een omzetbelastingheffing?  
(Bijvoorbeeld omdat het een voormalig bedrijfsonroerendgoed is, of een woning met praktijkgedeelte, of omdat u pas ingrijpend verbouwd hebt.)

Nee

Zo ja, waarom?

### Bijzonderheden 1 S.

Hoe gebruikt u de woning nu? (Bijvoorbeeld woning, praktijk, winkel, opslag)

Recreatief; voornamelijk in de zomermaanden. Recreatief gebruik is het gehele jaar mogelijk.

Is dat gebruik volgens de gemeente toegestaan?

Ja

Zo nee, heeft de gemeente dit strijdige gebruik wel eens bij u aangekaart?

Hoe heeft de gemeente dit strijdige gebruik bij u aangekaart?

### Gevels 2 A.

Is er sprake (geweest) van vochtdoorslag of aanhoudend vochtige plekken op de gevels?

Nee

Zo ja, waar?

### Gevels 2 B.

Zijn er (gerepareerde) scheuren/beschadigingen in/aan de gevels aanwezig?

Nee

Zo ja, waar?

### Gevels 2 C.

Zijn de gevels tijdens de bouw geïsoleerd?

Ja

Zo nee, zijn de gevels daarna (deels) geïsoleerd?

Zo ja, wanneer heeft de isolatie van de gevels plaatsgevonden en met welk isolatiemateriaal?

Heeft u een certificaat of bewijs van het na-isoleren?

## Vragenlijst

Is er sprake van volledige isolatie?	Niet bekend
Zo nee, welke delen van de gevels zijn er niet geïsoleerd?	Onbekend
<b>Gevels 2 D.</b>	
Zijn de gevels ooit gereinigd?	Ja
Zo ja, volgens welke methode en wanneer?	Hoge druk reiniging en geïmpregneerd in 2016
<b>Dak(en) 3 A.</b>	
Hoe oud zijn de daken ongeveer? Platte daken:	Net zo oud als de woning (1982)
Overige daken:	Idem (1982)
<b>Dak(en) 3 B.</b>	
Heeft u last van daklekkages (gehad)?	Nee
Zo ja, waar?	
<b>Dak(en) 3 C.</b>	
Zijn er in het verleden gebreken geconstateerd aan de dakconstructie zoals scheve, doorbuigende, krakende, beschadigde en/of aangetaste dakdelen?	Nee
Zo ja, waar?	
<b>Dak(en) 3 D.</b>	
Heeft u het dak al eens (gedeeltelijk) laten vernieuwen c.q. laten repareren?	Nee
Zo ja, welk (gedeelte van het) dak en waarom?	
<b>Dak(en) 3 E.</b>	
Is het dak tijdens de bouw geïsoleerd? Platte daken:	Niet bekend
Overige daken:	Niet bekend
Zo nee, is het dak daarna geïsoleerd? Platte daken:	
Overige daken:	
Zo ja, wanneer heeft de isolatie plaatsgevonden en met welk isolatiemateriaal?	In 2015 zijn alle plafonds aan de binnenzijde afgedekt en met gipsplaten bekleed
Heeft u een certificaat of bewijs van het na-isoleren?	Nee
Is er sprake van volledige isolatie? Platte daken:	Niet bekend
Overige daken:	Niet bekend
Zo nee, welke delen zijn er niet geïsoleerd?	
<b>Dak(en) 3 F.</b>	
Zijn de regenwaterafvoeren lek of verstopt?	Nee
Zo ja, toelichting:	

## Vragenlijst

### Dak(en) 3 G.

Zijn de dakgoten lek of verstopt? Nee

Zo ja, toelichting:

### Kozijnen, ramen en deuren 4 A.

Van welk materiaal zijn de buitenkozijnen gemaakt?  
(bijvoorbeeld hout, kunststof of aluminium of een andersoortig materiaal) Hardhout

### Kozijnen, ramen en deuren 4 B.

Wanneer zijn de buitenkozijnen, ramen en deuren voor het laatst geschilderd? Juli 2025

Is dit gebeurd door een erkend schildersbedrijf? Ja

Zo ja, door wie? Pablo Color - Lelystad

### Kozijnen, ramen en deuren 4 C.

Functioneren alle scharnieren en sloten? Nee

Zo nee, toelichting: Alle scharnieren en sloten functioneren prima; alleen het slot van het tuinhuisje gaat wat moeizaam dicht

### Kozijnen, ramen en deuren 4 D.

Zijn voor alle afsluitbare deuren, ramen etc. sleutels aanwezig? Ja

Zo nee, voor welke deuren, ramen etc. niet?

### Kozijnen, ramen en deuren 4 E.

Is er sprake van isolerende beglazing? Ja

Zo ja, welk type glas?  
(bijvoorbeeld HR, HR+, HR++ of HR+++; zie de glassponning waarin doorgaans staat vermeld welke type glas er is geplaatst) Thermo-verre (dubbel glas); aangebracht tijdens de bouw in 1982

Is er sprake van isolerende beglazing in de gehele woning? Nee

Zo nee, welke ramen zijn niet geïsoleerd? Het badkamerraam bestaat uit enkel glas

### Kozijnen, ramen en deuren 4 F.

Is er bij de isolerende beglazing sprake van condensvorming tussen het glas?  
(Denk aan lekkende ruiten.) Nee

Zo ja, waar?

### Vloeren, plafonds en wanden 5 A.

Is er sprake (geweest) van vochtdoorslag of optrekkend vocht op de vloeren, plafonds en/of wanden? Nee

Zo ja, waar?

### Vloeren, plafonds en wanden 5 B.

## Vragenlijst

Is er sprake (geweest) van schimmelvorming op de vloeren, plafonds en/of wanden? Nee

Zo ja, waar?

### Vloeren, plafonds en wanden 5 C.

Zijn er (gerepareerde) of (verborgen) scheuren en/of beschadigingen in/aan vloeren, plafonds en/of wanden aanwezig? Nee

Zo ja, waar?

### Vloeren, plafonds en wanden 5 D.

Hebben zich in het verleden problemen voorgedaan met de afwerkingen? (Bijvoorbeeld loszittend tegelwerk, loslatend behang of spuitwerk, holklinkend of loszittend stucwerk, etc.) Nee

Zo ja, waar?

### Vloeren, plafonds en wanden 5 E.

Is er sprake (geweest) van gebreken aan de vloerconstructie, zoals scheve, doorbuigende, krakende, beschadigde en/of aangetaste vloerdelen? Nee

Zo ja, waar?

### Vloeren, plafonds en wanden 5 F.

Is er sprake van vloerisolatie? Ja

Zo ja, wanneer heeft de isolatie van de vloer plaatsgevonden en met welk isolatiemateriaal? Tijdens de bouw in 1982; isolatiemateriaal is niet bekend

Heeft u een certificaat of bewijs van het na-isoleren? Nee

Is er sprake van volledige isolatie? Niet bekend

Zo nee, welke delen zijn er niet geïsoleerd?

### Fundering, kruipruimte en kelder 6 A.

Is er sprake (geweest) van gebreken aan de fundering? Nee

Zo ja, waar?

### Fundering, kruipruimte en kelder 6 B.

Is de kruipruimte toegankelijk? Ja

Is de kruipruimte droog? Ja

Zo nee of meestal, toelichting:

### Fundering, kruipruimte en kelder 6 C.

Is er sprake van vochtdoorslag door de kelderwand? Nee

Zo ja of soms, toelichting:

### Fundering, kruipruimte en kelder 6 D.

## Vragenlijst

Is de grondwaterstand in de afgelopen jaren waarneembaar gewijzigd of is er sprake van wateroverlast geweest? Nee

Zo ja, heeft dit tot problemen geleid in de vorm van water in de kruipruimte c.q. kelder?

Zo nee, tot wat voor andere problemen heeft dit geleid?

### Installaties 7 A.

Wat voor warmte-installatie(s) is/zijn er aanwezig in de woning? (bijvoorbeeld cv-installatie, WTW-systeem, WKO-systeem, (hybride) warmtepomp, airconditioning, zonneboiler, elektrische boiler, pelletkachel dan wel een andere installatie) Cv-combiketel en gashaard

Is/zijn de installatie(s) eigendom? Ja

Zo nee, toelichting:  
(bijvoorbeeld de installatie(s) is/ zijn gehuurd of geleased. Tevens huur-/ leaseprijs vermelden)

Merk van de installatie(s): Cv-combiketel: Remeha, gashaard: Bellfires

Type(nummer) van de installatie(s): Cv-combiketel: Tzerra M28C Plus, gashaard: Unica 2-40

Installatiedatum van de installatie(s): Cv-combiketel: 2012, gashaard: 2017

Op welke datum is/zijn deze installatie(s) voor het laatst onderhouden? Cv-combiketel: april 2025, gashaard: september 2024

Is het onderhoud uitgevoerd door een erkend bedrijf? Ja

Zo ja, door wie? Cv-combiketel: Blankespoor Installatietechniek - Putten (periodiek onderhoud via VVE; elke 18 maanden)  
gashaard: Van Manen Haarden en Kachels - Barneveld

### Installaties 7 B.

Zijn er de afgelopen tijd zaken opgevallen ten aanzien van de installatie(s)? (bijvoorbeeld de cv-installatie moet meer dan 1 keer per jaar bijgevuld worden of de installatie functioneert niet goed) Nee

Zo ja, wat is u opgevallen?

### Installaties 7 C.

Zijn er radiatoren die niet warm worden? Nee

Zo ja, welke?

### Installaties 7 D.

Zijn er radiatoren of (water)leidingen die lekken? Nee

Zo ja, waar en welke?

### Installaties 7 E.

Zijn er radiatoren of (water)leidingen die ooit zijn bevroren? Nee

Zo ja, waar?

## Vragenlijst

### Installaties 7 F.

Heeft u vloerverwarming in de woning? Nee

Zo ja, betreft dit elektrische vloerverwarming, vloerverwarming met warm water of anders? Elektrisch:

warm water:

overig, namelijk

Waar bevindt zich de elektrische vloerverwarming?

Waar bevindt zich de vloerverwarming met warm water?

Waar bevindt zich de overige vloerverwarming?

### Installaties 7 G.

Zijn er vertrekken die niet (goed) warm worden? Nee

Zo ja, welke?

### Installaties 7 H.

Heeft de woning zonnepanelen die uw eigendom zijn? Nee

Heeft de woning zonnepanelen die worden gehuurd of geleased? Nee

Kan het huurcontract/ leasecontract worden overgenomen door koper? Zo ja, dan overnamecontract opvragen.

Hoeveel zonnepanelen zijn er aanwezig? Aantal:

Zo ja, blijven de zonnepanelen achter?

Wat is de capaciteit van één zonnepaneel?  
(De capaciteit van zonnepanelen wordt uitgedrukt in Wattpiek (Wp).  
Bijvoorbeeld één zonnepaneel levert 390 Wp.

Functioneren alle zonnepanelen?

Wat is het merk/ type van de zonnepanelen?

Maakt u gebruik van een app om de opbrengst van de zonnepanelen te bekijken?

Zo ja, welke?

In welk jaar zijn de zonnepanelen geplaatst en door wie? Jaar:

Installateur:

Is de btw over het aankoopbedrag teruggevraagd van de belastingdienst?

Hoeveel stroom heeft u het afgelopen jaar opgewekt? Jaar:

Aantal kWh:

Hoe lang zit er nog fabrieksgarantie op de zonnepanelen?

Zijn de zonnepanelen aangeschaft met subsidie?

Zo ja, moet de subsidie worden terugbetaald?

Zo ja, welk bedrag moet worden terugbetaald?

### Installaties 7 I.

## Vragenlijst

In welk jaar zijn voor het laatst de aanwezige schoorsteenkanalen/  
rookgasafvoeren geveegd/gereinigd?

Schoorsteenvegen is niet van toepassing vanwege geïnstalleerde gashaard; rookgasafvoer cv installatie en gashaard tijdens uitgevoerd onderhoud in respectievelijk april 2025 en september 2024

### Installaties 7 J.

Wanneer heeft u de aanwezige schoorsteenkanalen voor het laatst gebruikt?

2016 (voordat de gashaard werd geïnstalleerd); daarna is in de schoorsteen de rookgasafvoer van de gashaard geplaatst

Is de trek van aanwezige schoorsteenkanalen goed?

Ja

### Installaties 7 K.

Zijn er onderdelen van de elektrische installatie vernieuwd? (onder de elektrische installatie wordt verstaan alle elektra leidingen/ schakelaars stopcontacten, meterkast e.d.)

Ja

Zo ja, wanneer en welke onderdelen?

De elektrische installatie is aangepast tijdens de restyling van de keuken in 2024 (extra stopcontact en wijziging van de aansluitingen op de verschillende groepen)

Zijn er gebreken aan de elektrische installatie?

Nee

Zo ja, welke?

### Installaties 7 L.

Is er een laadpaal aanwezig voor een elektrische auto?

Nee

Zo ja, waar bevindt deze zich?

Blijft deze achter?

### Installaties 7 M.

Is er mechanische ventilatie of een soortgelijk systeem aanwezig?

Ja

Zo ja, functioneert dit systeem naar behoren?

Ja

Zo nee, toelichting:

Wanneer is dit systeem voor het laatst onderhouden?

De mechanische ventilatie is in 2025 vervangen

Hoe oud is dit systeem ongeveer?

Nieuw aangeschaft in 2025

### Installaties 7 N.

Is er een domoticasysteem of een soortgelijk systeem aanwezig? (Een domoticasysteem bedient de verwarming, verlichting, verwarming, audio, ventilatie e.d. automatisch)

Nee

Zo ja, functioneert dit systeem naar behoren?

Zo nee, toelichting:

Hoe oud is dit systeem ongeveer?

## Vragenlijst

### Installaties 7 O.

Zijn er rookmelders op iedere verdieping aanwezig? Nee

Zo ja, hoe oud zijn de rookmelders ongeveer?

### Sanitair, riolering en keuken 8 A.

Zijn er beschadigingen aan wastafels, douche, bad, toiletten, gootstenen en kranen? Nee

Zo ja, welke?

### Sanitair, riolering en keuken 8 B.

Hoe oud is de badkamer ongeveer? Deze is in 2014 geplaatst

### Sanitair, riolering en keuken 8 C.

Lopen de afvoeren van wastafels, douche, bad, toiletten, gootstenen en kranen goed door? Ja

Zo nee, welke niet?

### Sanitair, riolering en keuken 8 D.

Is de woning aangesloten op het gemeentelijke riool? Ja

### Sanitair, riolering en keuken 8 E.

Zijn er gebreken (geweest) aan de riolering, zoals breuken, stankoverlast, lekkages, etc.? Ja

Zo ja, welke?

Boomwortels op eigen terrein zijn door de riolering gegroeid, waardoor deze verstopt raakte. Dit is vakkundig gerepareerd door een erkend bedrijf: boomwortels verwijderd; deel rioolpijp vervangen.

### Sanitair, riolering en keuken 8 F.

Is er een andere voorziening, zoals een septictank, beerput of dergelijk aanwezig? Nee

Zo ja, wat is er aanwezig en hoe dient dit te worden onderhouden?

### Sanitair, riolering en keuken 8 G.

Van welk jaar dateert de keukenopstelling ongeveer? 2024 (restyling van keuken): alle kasten vervangen en nieuwe afzuigkap geplaatst; overige apparatuur en aanrechtblad zijn hergebruikt in de nieuwe opstelling.

### Sanitair, riolering en keuken 8 H.

## Vragenlijst

Van welk jaar dateert de inbouwapparatuur ongeveer?	Afzuigkap: 2024, vaatwasser: 2014 (maar nooit gebruikt), overige apparatuur: onbekend
Functioneert alle inbouwapparatuur?	Ja
Zo nee, welk inbouwapparaat functioneert niet?	
<b>Sanitair, riolering en keuken 8 I.</b>	
Heeft u een kokend water kraan? (bijvoorbeeld een Quooker kraan of een soortgelijke kraan)	Nee
Zo ja, functioneert deze kraan naar behoren en hoe oud is deze kraan ongeveer?	
<b>Diversen 9 A.</b>	
Wat is het bouwjaar van de woning?	1982
<b>Diversen 9 B.</b>	
Zijn er asbesthoudende materialen in/op de woning/ bijgebouw(en) aanwezig? (bijvoorbeeld asbest zeil, een asbestplaat die onder en/of achter de CV ketel is geplaatst, asbesthoudend isolatiemateriaal om de verwarmingsbuis, asbesthoudend koord bij oude cv-ketels/gaskachels, asbestgolfplaten e.d.)	Nee
Zo ja, welke en waar?	
<b>Diversen 9 C.</b>	
Blijft er in de woning zeil achter, al dan niet vastgelijmd, dat is aangeschaft tussen 1955 en 1982?	Nee
<b>Diversen 9 D.</b>	
Is er sprake van loden leidingen in de woning?	Nee
Zo ja, waar?	
<b>Diversen 9 E.</b>	
Is er een Japanse duizendknoop aanwezig in de tuin? (Een Japanse duizendknoop is een exotische plant, welke moeilijk te verwijderen is. De sterke wortelstokken en stengels van de Japanse duizendknoop zijn in staat om schade te veroorzaken aan gebouwen, leidingen en wegen)	Nee
<b>Diversen 9 F.</b>	
Is er in puin/asbest afval in de grond/tuin aanwezig?	Niet bekend
<b>Diversen 9 G.</b>	
Heeft u elders lekkages gehad? (dus los van het dak/ sanitair/ riolering)	Nee
<b>Diversen 9 H.</b>	
Is de grond verontreinigd?	Niet bekend
Zo ja, is er een onderzoeksrapport?	

## Vragenlijst

Zo ja, heeft de gemeente/provincie een onderzoeks- of saneringsbevel opgelegd?

### Diversen 9 I.

Is er een olietank aanwezig of aanwezig geweest? Nee

Zo ja, is deze gesaneerd/verwijderd?

Als deze is gesaneerd, waar is de olietank op het perceel gesitueerd?

Is er een Kiwa-certificaat aanwezig? N.v.t

### Diversen 9 J.

Is er sprake van overlast door ongedierte in of (rond)om de woning?  
(Denk aan muizen, ratten, kakkerlakken, etc.) Nee

Zo ja, waar?

### Diversen 9 K.

Is de woning aangetast door houtworm, boktor, ander ongedierte of zwam? Nee

Zo ja, waar?

Zo ja, is deze aantasting al eens behandeld?

Zo ja, wanneer?

Zo ja, door welk bedrijf?

### Diversen 9 L.

Is er sprake van chlorideschade (betonrot)? (Betonrot komt vooral voor in kruipruimtes van woningen gebouwd tussen 1965 en 1981 die voorzien zijn van betonnen vloerelementen van het merk Kwaaitaal of Manta. Ook andere beton-elementen - bijvoorbeeld balkons - kunnen aangetast zijn) Nee

Zo ja, waar?

### Diversen 9 M.

Hebben er verbouwingen en/of aanbouwingen plaatsgevonden in en/of om de woning? Nee

Zo ja, welke ver-/aangebouwingen?

Zo ja, in welk jaartal?

Zo ja, door welk bedrijf zijn deze uitgevoerd?

### Diversen 9 N.

Zijn er verbouwingen of uitbreidingen uitgevoerd zonder omgevingsvergunning (voorheen bouwvergunning)? Nee

Zo ja, welke?

### Diversen 9 O.

Is er sprake van glasvezel internet? Ja

# Vragenlijst

## Diversen 9 P.

Bent u in het bezit van een definitief energieprestatiecertificaat/energielabel? Nee

Zo ja, welke label?

## Vaste lasten 10 A.

Hoeveel betaalde u voor de laatste aanslag onroerendezaakbelasting? 235

Belastingjaar? 2026

## Vaste lasten 10 B.

Wat is de WOZ-waarde? 189000

Peiljaar? 2026 (waardepeildatum 1 januari 2025)

## Vaste lasten 10 C.

Hoeveel betaalde u voor de laatste aanslag waterschapslasten? 35

Belastingjaar? 2025

## Vaste lasten 10 D.

Hoeveel betaalde u voor de laatste aanslag gemeentelijke belastingen? (zoals rioolheffing en afvalstoffenheffing e.d.) 208

Belastingjaar? 2026

## Vaste lasten 10 E.

Welke voorschotbedragen betaalt u maandelijks aan de nutsbedrijven? Gas: 0

Elektra: 0

Water: 0

Stadsverwarming: 0

Anders: Jaarlijks voorschot voor gas en elektriciteit wordt betaald aan de VVE in april (voorschot 2025 was € 701; werkelijke kosten 2025 € 988)

Te weten: 988

Wat is uw jaarverbruik voor gas/ elektriciteit en water? Gas (m<sup>3</sup>): 1028

Elektriciteit hoog (kWh): Niet van toepassing (geen dubbele meter)

Elektriciteit laag (kWh): Niet van toepassing (geen dubbele meter)

Elektriciteit totaal (kWh): 1017

Water (m<sup>3</sup>): 16

Stadsverwarming (GJ): 0

Anders: 0

Met hoeveel bewoners bewoonde u de woning? Aantal: 2

## Vragenlijst

### Vaste lasten 10 F.

Zijn er lease- en/of huurkoopcontracten?  
(Bijvoorbeeld keuken, kozijnen, cv-ketel, etc.)

Nee

Zo ja, welke?

Zijn deze contracten overdraagbaar op de koper?  
Let op! Veel lease- en huurkoopcontracten zijn niet langer overdraagbaar op een koper. Neem hiervoor contact op met de betreffende leverancier.

Hoe lang lopen de contracten nog en wat is de eventuele afkoopsom?  
Afkoopsom:

Duur:

### Vaste lasten 10 G.

Als er sprake is van erfpacht of opstalrecht hoe hoog is dan de canon per jaar?

0

Heeft u alle canons betaald?

N.v.t

Is de canon afgekocht?

N.v.t

Zo ja, tot wanneer?

### Vaste lasten 10 H.

Heeft u alle gemeentelijke belastingen die u verschuldigd bent al betaald?

Ja

Zijn er variabele bedragen voor gemeenschappelijke poorten, inritten of terreinen?

Ja

Zo ja, hoe hoog en waarvoor?

Parkbijdrage (VVE): ongeveer € 975 per jaar; afhankelijk van de werkelijke uitgaven door de VVE. De bijdrage omvat onder andere internet, tv-zenders, grasmaaien, onderhoud gemeenschappelijk parkterrein, ketelonderhoud, schoorsteen vegen, vuilnisafvoer en verzekeringspremies (waaronder de opstalverzekering)

### Vaste lasten 10 I.

Heeft u, om in de straat te parkeren, een parkeervergunning nodig?

Nee

Hoeveel parkeervergunningen kunnen er maximaal worden aangevraagd?

Wat zijn de kosten voor deze parkeervergunning(en) per jaar?

### Garanties 11 A.

Zijn er lopende onderhoudscontracten en/of garantieregelingen overdraagbaar aan de koper?  
(Zoals dakbedekking, cv-installatie, dubbele beglazing, etc.)

Nee

Zo ja, welke?

### Nadere informatie 12 A.

## Vragenlijst

Overige zaken(Overige zaken die de koper naar uw mening moet weten)

Het park heeft een VVE met een bestuur bestaande uit vrijwilligers (onbezoldigd). De VVE heeft geen winstoogmerk: alle collectieve uitgaven en opbrengsten worden jaarlijks in juli volledig verrekend met de eigenaren: de parkbijdrage. Naast de parkbijdrage stort elke eigenaar jaarlijks een bedrag (tot nu toe telkens € 75) op een eigen kapitaalrekening. Het saldo hiervan bedraagt per 1-1-2026 € 750 (per eigenaar). Een eigenaar kan niet zelf geld van zijn kapitaalrekening opnemen. Het saldo kan alleen worden aangewend voor financiering van grotere uitgaven, hetgeen dan in een ALV wordt besloten. Bij verkoop van de recreatiewoning wordt het saldo van de kapitaalrekening overgezet naar de nieuwe eigenaar; dit saldo zal daarom los van de verkoopprijs apart met de verkoper worden verrekend.

## Lijst van zaken

	Blijft achter	Gaat mee	Ter overname
<b>Woning - Interieur</b>			
(Gas)kachels	X		
Designradiator(en)	X		
Verlichting, te weten			
- inbouwspots/dimmers	X		
- opbouwspots/armaturen/lampen/dimmers	X		
- losse (hang)lampen	X		
(Losse)kasten, legplanken, te weten			
- Kast in logeerkamer	X		
Raamdecoratie/zonwering binnen, te weten			
- gordijnrails	X		
- overgordijnen	X		
- vitrages		X	
- rolgordijnen	X		
- jaloezieën	X		
- (losse) horren/rolhorren	X		
Vloerdecoratie, te weten			
- vloerbedekking	X		
- Vloerkleed	X		
Overig, te weten			
- Wandspiegels	X		
- Alle meubilair (eethoek, bank, stoelen, salontafel, bureau, bedden, nachtkastjes, tv meubel)			X
- Losse achterblijvende accessoires (pedaalemmer, decoraties)	X		
- Alle audio/video apparatuur (TV, radio met cd-speler, luidsprekers)			X
<b>Woning - Keuken</b>			
Keukenblok (met bovenkasten)	X		
Keuken (inbouw)apparatuur, te weten			
- (gas)fornuis	X		
- afzuigkap	X		
- magnetron			X
- oven	X		
- koelkast	X		
- vaatwasser	X		
- koffiezetapparaat		X	

## Lijst van zaken

	Blijft achter	Gaat mee	Ter overname
- Broodrooster	X		
<b>Keukenaccessoires, te weten</b>			
- Alle serviesgoed (borden, glazen, kopjes, ovenschalen)	X		
- Alle overige keukenaccessoires (snijplanken, messenblok, bestek, inhoud keukenladen)	X		
<b>Woning - Sanitair/sauna</b>			
Badkamer met de volgende toebehoren			
- douche (cabine/scherm)	X		
- wastafel	X		
- wastafelmeubel	X		
- toilet	X		
- toiletrolhouder	X		
- toiletborstel(houder)	X		
- Doucheslang met douchekop	X		
<b>Woning - Exterieur/installaties/veiligheid/energiebesparing</b>			
Brievenbus	X		
(Voordeur)bel	X		
(Klok)thermostaat	X		
Telefoonaansluiting/internetaansluiting	X		
Warmwatervoorziening, te weten			
- CV-installatie	X		
<b>Tuin - Inrichting</b>			
Tuinaanleg/bestrating	X		
Bepanting	X		
Picknicktafel met bankjes	X		
<b>Tuin - Verlichting/installaties</b>			
Buitenverlichting	X		
<b>Tuin - Bebouwing</b>			
Tuinhuis/buitenberging	X		
Kasten/werkbank in tuinhuis/berging	X		
Tuinstoelen en tafel			X
<b>Tuin - Overig</b>			
Overige tuin, te weten			

## Lijst van zaken

	Blijft achter	Gaat mee	Ter overname
- Planten in potten	X		
- Alle overige tuinaccessoires (vogelhuisjes, vlaggenmasthouder, drinkschalen)	X		





# Kadastrale kaart

Kadastrale kaart

Uw referentie: Leuv. 120-341



0 5 10 15 20 25m

<b>12345</b> 25	Deze kaart is noordgericht Perceelnummer Huisnummer	Schaal 1: 500	
	Vastgestelde kadastrale grens	Kadastrale gemeente Ermelo	
	Voorlopige kadastrale grens	Sectie E	
	Administratieve kadastrale grens	Perceel 2518	
	Bebouwing		
Voor een eensluitend uittreksel, geleverd op 10 maart 2026 De bewaarder van het kadaster en de openbare registers		Aan dit uittreksel kunnen geen betrouwbare maten worden ontleend. De Dienst voor het kadaster en de openbare registers behoudt zich de intellectuele eigendomsrechten voor, waaronder het auteursrecht en het databankenrecht.	

Aan dit uittreksel kunnen geen betrouwbare maten worden ontleend. Tevens is deze kaart niet op schaal.

# Locatie op de kaart

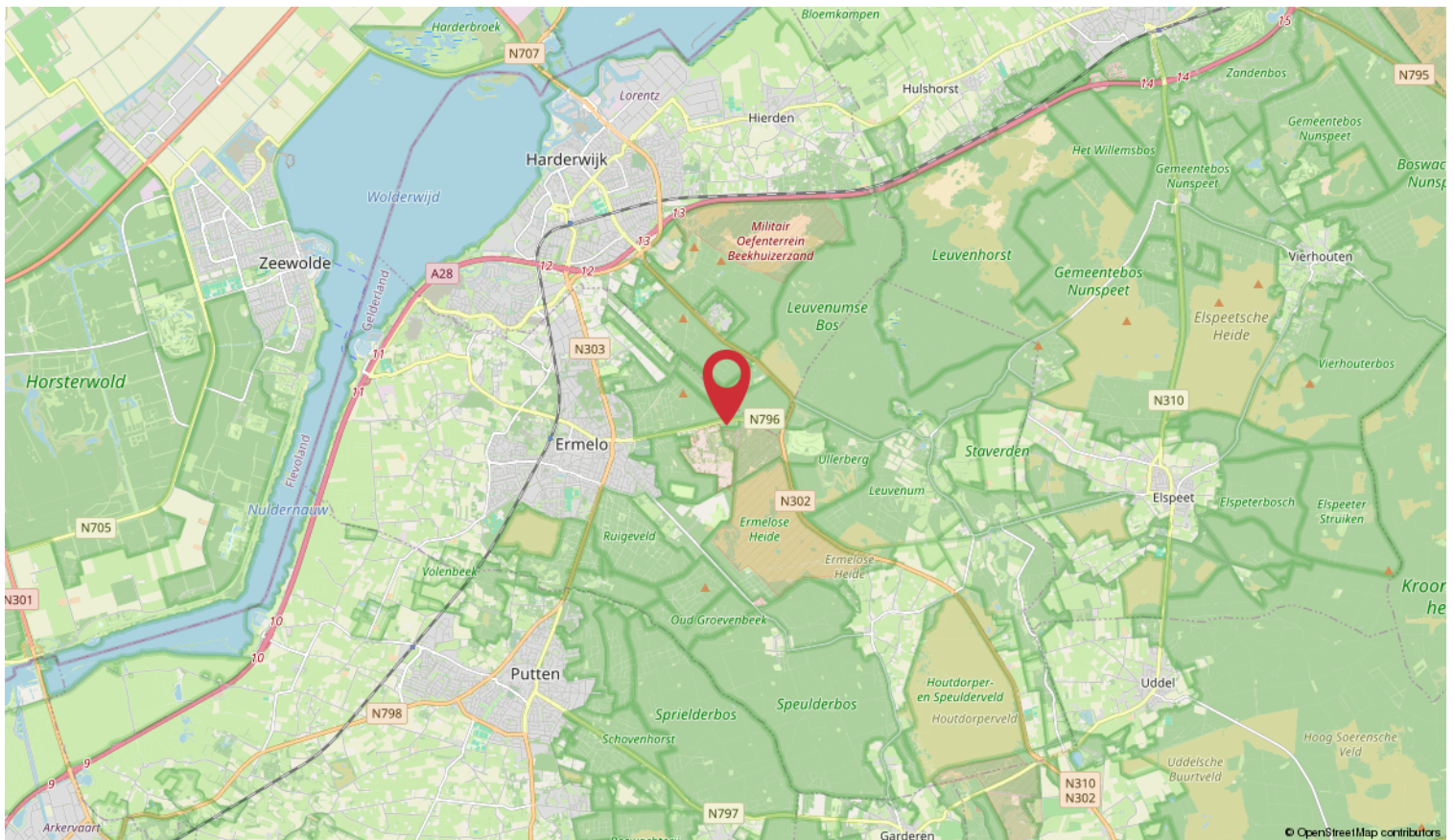
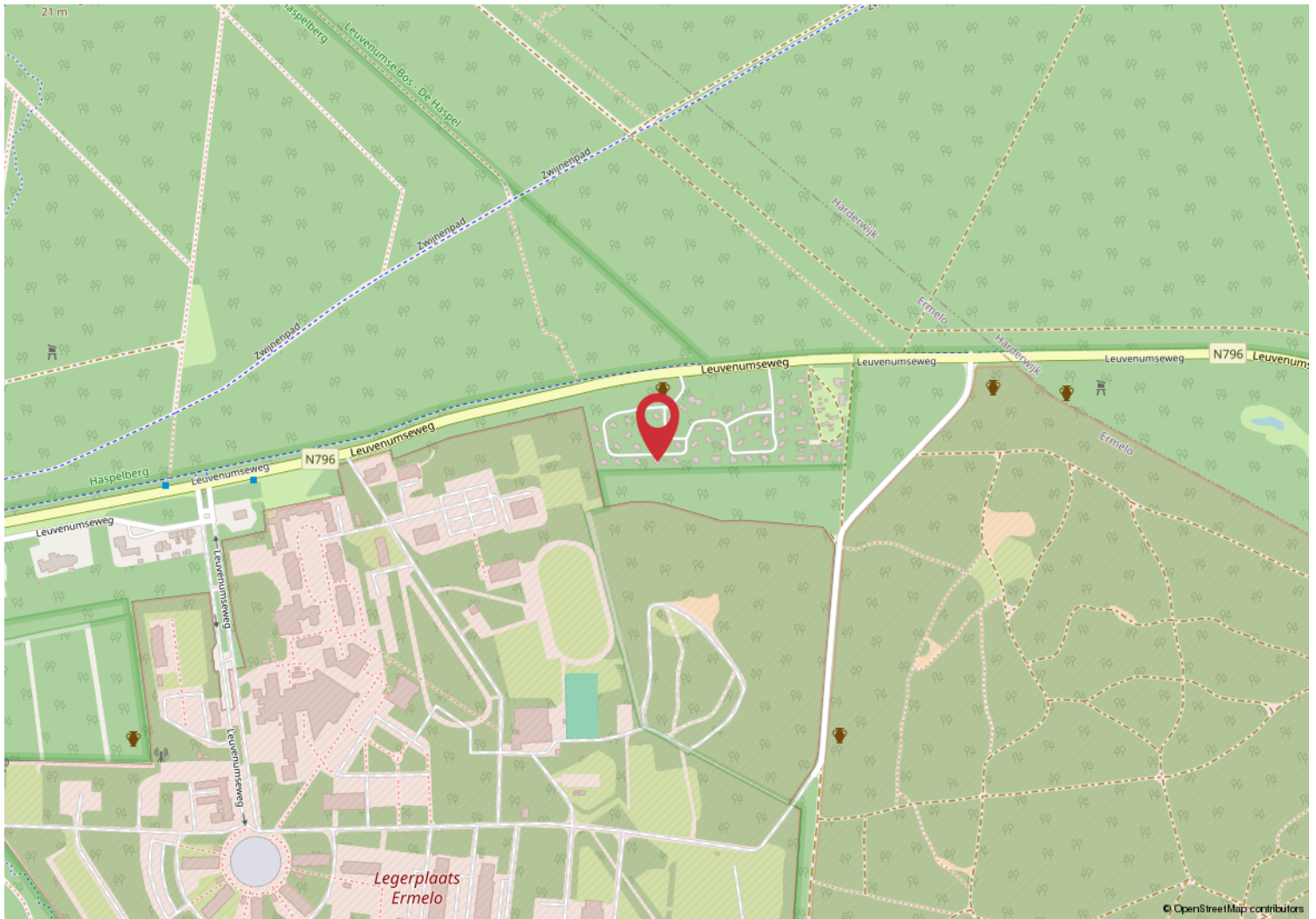

# *Bekijk deze* woning online!

[webspaces.yisual.com/leuvenumseweg120341](https://webspaces.yisual.com/leuvenumseweg120341)

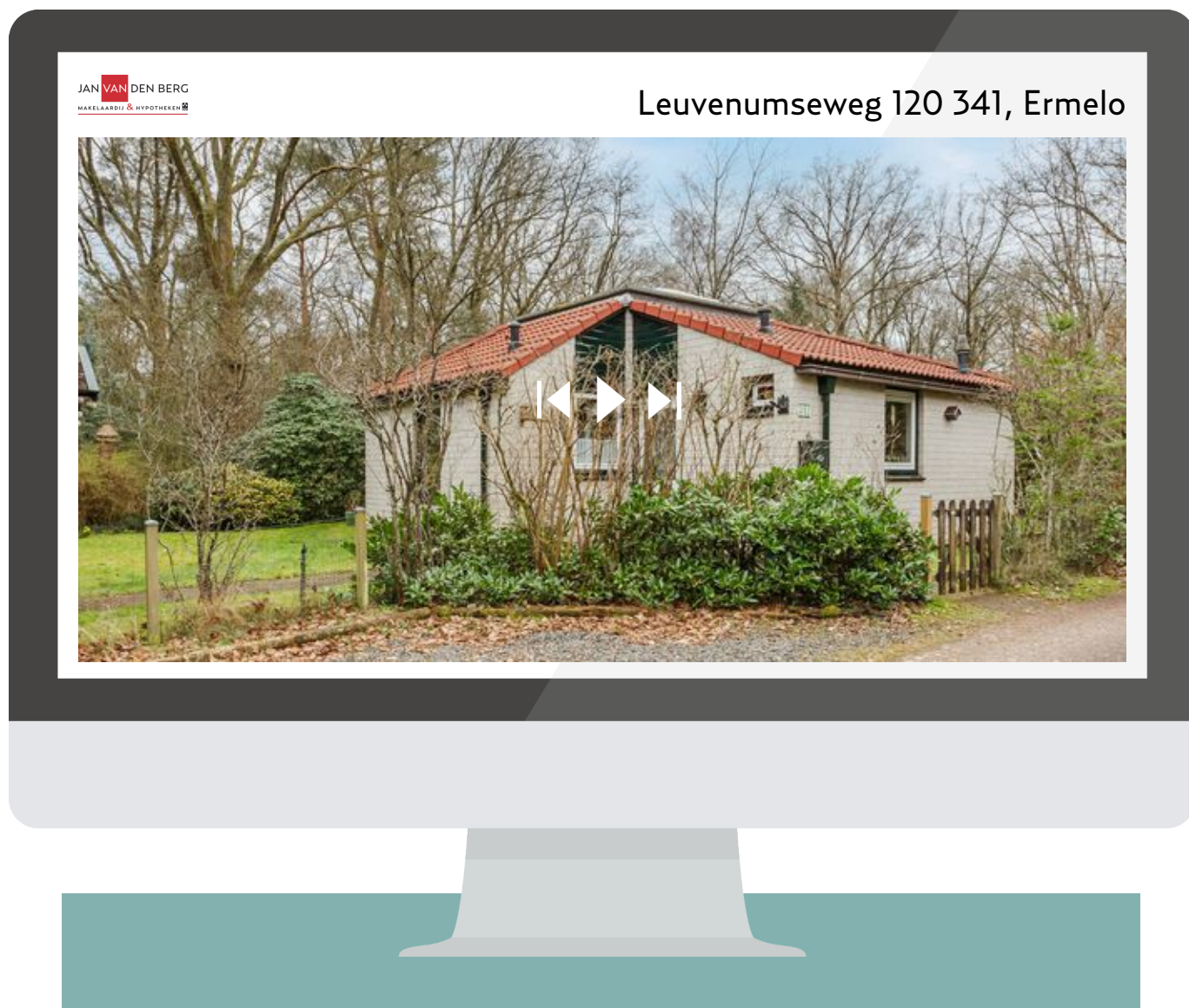

Scan deze code en  
bekijk de woning  
op je mobiel!



# DE REIS NAAR DE *Koop* VAN EEN WONING

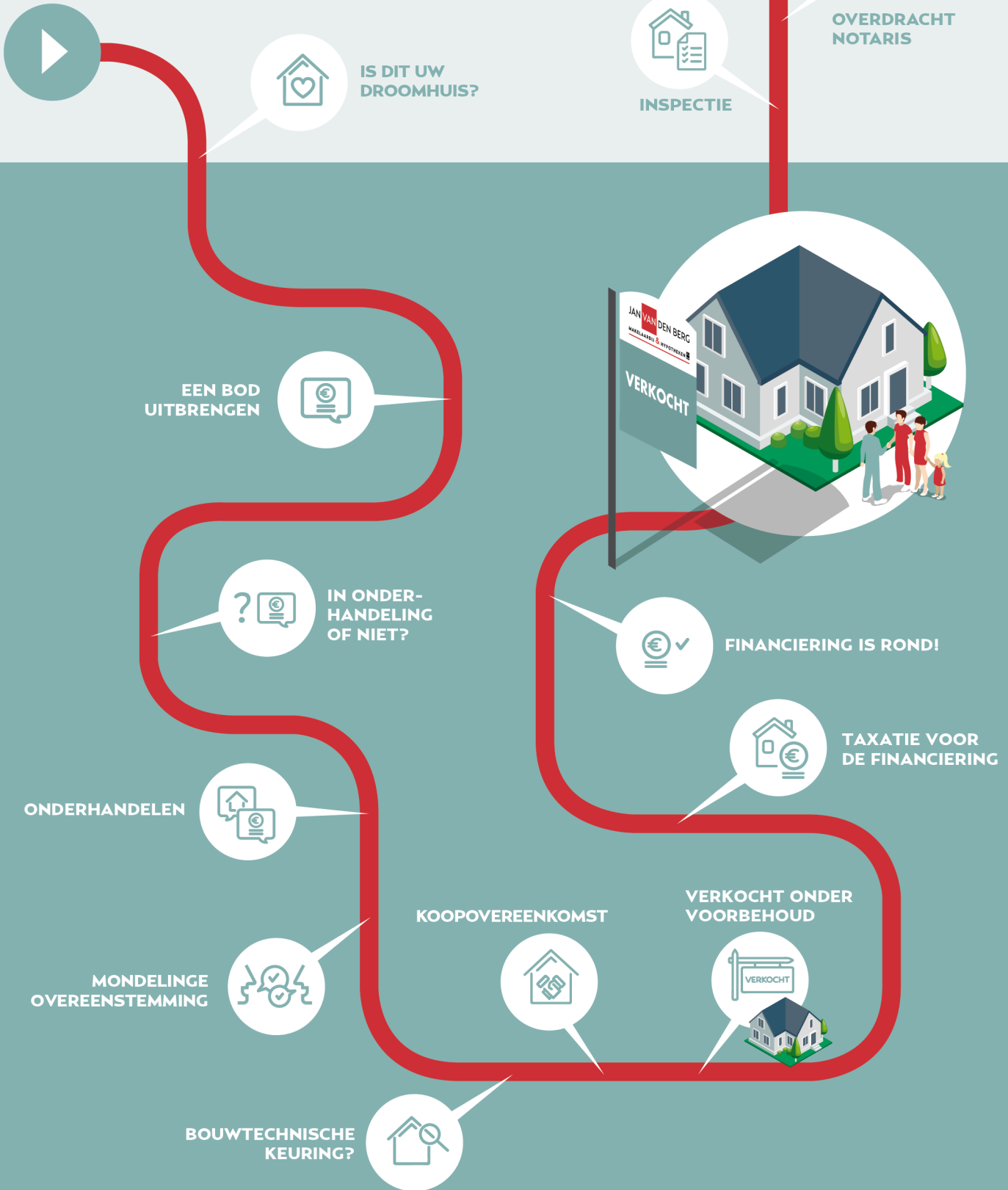

Bekijk de complete klantreis op  
[www.janvandenbergmakelaar.nl](http://www.janvandenbergmakelaar.nl)

START U OOK DE REIS MET ONS?

*Bel* 0341-558802

**Het kopen van een woning is niet iets dat u dagelijks doet. Het is dus niet zo vreemd dat u tijdens het kopen van een woning tegen allerlei vragen aanloopt. Een NVM-makelaar kan de vragen waar u tegenaan loopt beantwoorden. De meest voorkomende vragen heeft de NVM voor u op een rij gezet.**

### 1. Wanneer ben ik in onderhandeling?

U bent pas in onderhandeling met de verkopende partij als deze reageert op uw bod door een tegenbod te doen of expliciet te melden dat jullie in onderhandeling zijn. U bent dus nog niet in onderhandeling als de verkopende makelaar zegt dat hij uw bod met de verkoper zal bespreken.

### 2. Mag een verkoopmakelaar doorgaan met bezichtigingen als er al over een bod onderhandeld wordt?

Ja, dat mag. Een onderhandeling hoeft namelijk niet tot een verkoop te leiden. Bovendien zal de verkoper waarschijnlijk graag willen weten of er meer belangstelling is. Ook mag er met meerdere geïnteresseerde kopers tegelijkertijd onderhandeld worden. Een NVM-makelaar moet dit wel duidelijk aan alle partijen melden. Vaak zal de verkopende NVM-makelaar belangstellenden mededelen dat er al een bod ligt of dat er onderhandelingen gaande zijn. De NVM-makelaar doet geen mededelingen over de hoogte van de biedingen. Dit zou overbieden kunnen uitlokken.

### 3. Mag een NVM-makelaar tijdens de onderhandeling het systeem van verkoop wijzigen?

Ja, dat mag. Soms zijn er zo veel belangstellenden die de vraagprijs bieden of benaderen, dat het moeilijk te bepalen is wie de beste koper is. Op dat moment kan de verkoper – op advies van zijn makelaar – besluiten de biedingsprocedure te wijzigen in bijvoorbeeld een inschrijvingsprocedure. In deze procedure krijgen alle bidders een gelijke kans om een bod uit te brengen. De makelaar dient uiteraard eerst eventueel eerder gedane toezeggingen of afspraken na te komen, voordat de procedure veranderd wordt.

### 4. Moet de makelaar met mij als eerste in onderhandeling als ik de eerste ben die een afspraak maakt voor een bezichtiging? Of als ik als eerste een bod uitbreng?

Nee, dit hoeft niet. De verkoper bepaalt samen met de verkopende makelaar met wie hij in onderhandeling gaat. Vraag als koper de verkopende makelaar van te voren naar de verkoopprocedure die gehanteerd wordt om teleurstelling te voorkomen.

### 5. Hoe komt de koop tot stand?

Als verkoper en koper het eens zijn over de belangrijkste zaken – onder andere prijs, leveringsdatum, ontbindende voorwaarden en eventuele afspraken over roerende zaken –, dan legt de verkopende NVM-makelaar de afspraken vast in de koopovereenkomst. Pas als beide partijen de koopovereenkomst hebben ondertekend, komt de koop tot stand.

Ontbindende voorwaarden zijn een belangrijk aandachtspunt. Als u deze opgenomen wilt hebben in de koopovereenkomst, dan moet u dit meenemen in de onderhandelingen. Als koper krijgt u niet automatisch een ontbindende voorwaarde. Koper en verkoper moeten het eens zijn over aanvullende afspraken en ontbindende voorwaarden voordat de koopovereenkomst wordt opgemaakt.

Voorbeelden van ontbindende voorwaarden zijn een financieringsvoorbehoud, een negatieve uitkomst van een bouwkundige keuring, het niet verkrijgen van Nationale Hypotheekgarantie en de NVM No-Risk clause.

De koop komt pas tot stand op het moment dat de koopovereenkomst door beide partijen is ondertekend. Dit vloeit voort uit de Wet Koop onroerende zaak en heet het schriftelijkheidsvereiste. Een mondelinge of per e-mail bevestigde afspraak is dus niet voldoende. Zodra de verkoper en de koper de koopovereenkomst hebben ondertekend en de koper een afschrift van de overeenkomst heeft ontvangen, treedt voor de particuliere koper de wettelijke bedenkijd in werking (zie vraag 6). Binnen deze tijd kunt u als koper alsnog afzien van de koop. Na deze tijd is de koop definitief rond, tenzij de ontbindende voorwaarden van toepassing zijn.

### 6. Wat houdt de drie dagen bedenkijd voor de koper precies in?

De wettelijk vastgestelde drie dagen bedenkijd houdt in dat u als koper zonder opgaaf van redenen de koop kunt ontbinden. De bedenkijd van drie dagen gaat in zodra een kopie van de getekende koopovereenkomst aan de koper ter hand is gesteld. De bedenkijd kan langer duren dan drie dagen als deze eindigt op een zaterdag, zondag of algemeen erkende feestdag. Hiervoor zijn regels opgesteld. De NVM-makelaar kan precies aangeven tot wanneer de bedenkijd loopt.

### 7. Wat houdt de onderzoeksplicht voor de koper precies in?

Als koper heeft u een onderzoeksplicht. Van u als koper wordt verwacht dat u de staat van de woning onderzoekt. Gebreken die u bij de bezichtiging had kunnen ontdekken, komen voor uw rekening en kunnen later niet als verborgen gebrek worden benoemd.

De verkoper is verplicht de koper te informeren over zaken die van belang kunnen zijn (meldingsplicht). Ernstige of onverwachte gebreken, zoals een lekkage, behoren daartoe. U kunt deze gebreken en de gebreken die gemeld zijn door verkoper meenemen in de onderhandelingen.

### 8. Notariskeuze

U mag als koper een notaris kiezen waar de overdracht van de woning zal plaatsvinden. Deze notaris zal ook de hypotheekdelen van de verkoper(s) 'doorhalen'. Er worden kosten in rekening gebracht voor het doorhalen van de hypotheekdelen van de verkoper. Deze kosten zijn voor rekening van verkoper. De tarieven voor het doorhalen van een hypotheekdeel verschillen nogal per notariskantoor. De kosten voor de verkoper voor het doorhalen per hypotheekdeel mogen niet meer bedragen dan € 150,00. Dit bedrag is inclusief BTW, overboekingskosten, Kadaster kosten en kosten voor recherche binnen het GBA en overige registers. Het bedrag boven € 150,- per hypotheekdeel komt voor rekening van koper. Wij willen u vriendelijk verzoeken een notaris te kiezen in Ermelo, Harderwijk of Putten aangezien wij als verkoopmakelaar graag bij de eigendomsoverdracht aanwezig willen zijn.

### 9. Mag ik als koper advies van de verkopende makelaar verwachten?

De verkopende makelaar vertegenwoordigt de belangen van de verkoper. Hij zal de verkoper adviseren tijdens het verkoopproces. De verkopende makelaar kan en mag daarom niet tegelijkertijd uw belangen behartigen. Als u dus begeleiding en advies wilt tijdens het aankoopproces, dan is het verstandig zelf een aankopende NVM-makelaar in te schakelen.

### 10. Waar vind ik de Algemene Voorwaarden?

De NVM kent de Algemene Consumentenvoorwaarden NVM. De meest recente voorwaarden zijn te vinden via [www.nvm.nl/](http://www.nvm.nl/) voorwaarden of verkrijgbaar bij ons.

### Meer informatie?

Dit is slechts een greep uit de onderwerpen die komen kijken bij de aan- of verkoop van een woning. Wilt u meer weten? Ga dan naar [www.nvm.nl](http://www.nvm.nl) of loop even bij ons binnen. Wij helpen u graag.

---

*even*

# VOOR- STELLEN

---

Bent u op zoek naar een persoonlijke en deskundige makelaar om uw huis te verkopen of juist om uw droomhuis te vinden in Ermelo en omgeving? Dan bent u bij ons aan het juiste adres!

Ons team bestaat uit makelaar Jan van den Berg. Als geboren en getogen Ermeloër kent hij alle inns en outs van Ermelo en haar omgeving. Met meer dan 20 jaar ervaring in het verkopen, aankopen en taxeren van huizen in deze omgeving, durven wij wel te zeggen dat Jan dé lokale makelaar is.

Femke Langereis, spil in het web op kantoor en het vriendelijke aanspreekpunt en Anke van den Berg, binnendienst en verkoopstyliste voor de beste woningpresentatie! Persoonlijk, dat is het sleutelwoord in onze werkwijze. U als klant staat centraal. Met al onze ervaring Weten we wat Wonen Waard is! We helpen u graag ontzorgen.

Jan, Femke en Anke



Maak kennis met onze partners voor financieel advies.  
We regelen graag een afspraak voor u.



[www.weening.nl](http://www.weening.nl)







**Berends  
& Slump**

[www.berends-slump.nl](http://www.berends-slump.nl)



To do: Jan van den Berg  
Makelaardij bellen 558802  
voor afspraak gratis  
verkoopadvies van ons huis!



-  Dokter Holtropstraat 61, Ermelo
-  0341 55 88 02
-  [info@janvandenbergmakelaar.nl](mailto:info@janvandenbergmakelaar.nl)
-  [janvandenbergmakelaar.nl](http://janvandenbergmakelaar.nl)

 volg ons op social media

WETEN WAT *wonen* WAARD IS

JAN VAN DEN BERG

MAKELAARDIJ & HYPOTHEKEN 