

WILBRINK • V. D. VLUGT

M A K E L A A R S



Lisse
Christinastraat 17



WILBRINK • V. D. VLUGT

M A K E L A A R S

Beste geïnteresseerde,

Namens de verkoper(s) bedanken wij u voor de getoonde interesse in deze woning. Met deze brochure willen we u zo compleet mogelijk informeren over de woning.

Wellicht is dit de woning die u zoekt en breekt een spannende periode aan. Niet alleen voor u, maar ook voor de verkopers. Hoe dan ook zijn zij zeer benieuwd naar uw reactie. Wij vragen u dan ook uw mening (positief of negatief) te laten weten zodat wij de verkopers daarover kunnen inlichten.

Indien u na het lezen van deze brochure nog vragen heeft of een bod wilt doen, neem dan contact op met ondergetekende.

Met vriendelijke groet,
Wilbrink & v.d. Vlucht Makelaars



Miranda van der Wagt-Waasdorp RM RT
NVM Register Makelaar / NVM Register Taxateur



✉ info@wilbrinkvandervlugt.nl
☎ (0252) 41 90 49

🌐 www.christinastraat17.nl

LISSE
CHRISTINASTRAAT 17

Type	: Zeer royaal uitgebouwde hoekwoning met stenen berging
Bouwjaar	: 2004
Kadastraal	: Lisse, Sectie D, nummer 8264
Perceeloppervlakte	: 127m ²
Woonoppervlakte	: 142m ²
Gebouwgebonden buitenruimte	: 9m ² (dakterras), 12m ² (veranda)
Externe bergruimte	: 8m ²
Inhoud woning	: 476m ³
Tuin	: Goed aangelegde voor- en achtertuin. Achtertuin ruim 7 meter diep en 6 meter breed op het Zuidoosten.
Verwarming	: CV Gasketel (HR combiketel 2025)
Warm water	: Middels combiketel en Quooker
Isolatie	: Volledig en hoogwaardig geïsoleerd
Elek. installatie	: Moderne zeer uitgebreide meterkast
Energie label	: Energie label A
Onroerend zaak bel.	: € 479,69 per jaar
Voorschot Energiekosten	: De woning is bijna energieneutraal door 9 zonnepanelen en thuisbatterij
Oplevering	: In overleg, indicatie december 2026
Vraagprijs	: € 698.000,- kosten koper

A three-story brick house with a balcony. The ground floor features a dark door with a white panel and a large window. The second floor has two windows. The third floor has a balcony with a glass railing. A small tree and a flower bed are in the front garden.

Heerlijk comfortabel luxe, bijna energieneutraal wonen in deze royaal uitgebouwde hoekwoning met zonnige achtertuin op het zuidoosten.

In 2023/2024 is de begane grond stijlvol en hoogwaardig verbouwd waardoor de woning een moderne en luxe uitstraling heeft gekregen.

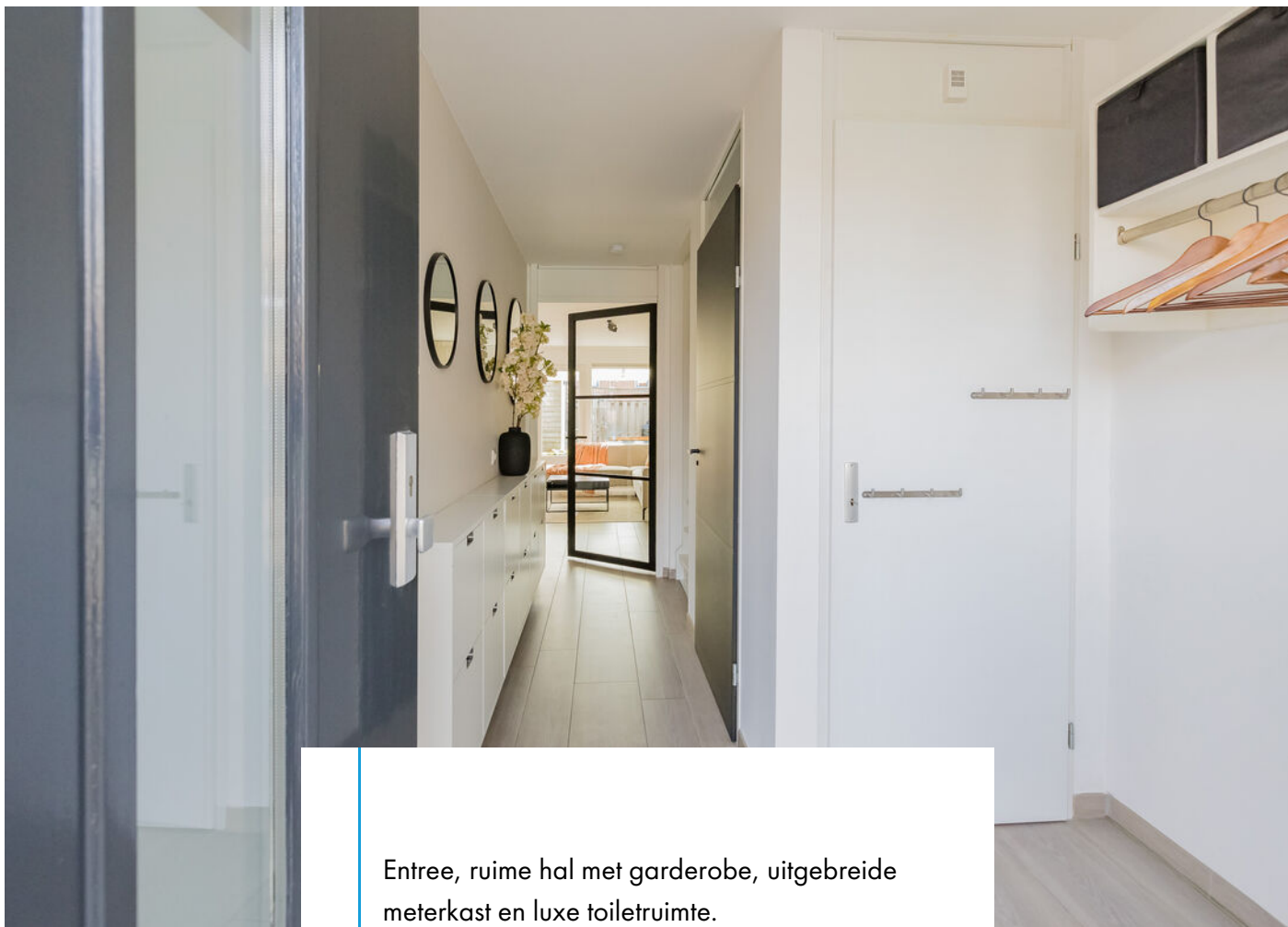

Entree, ruime hal met garderobe, uitgebreide meterkast en luxe toiletruimte.

Via de glazen paneeldeur bereik je de royaal uitgebouwde woonkamer.

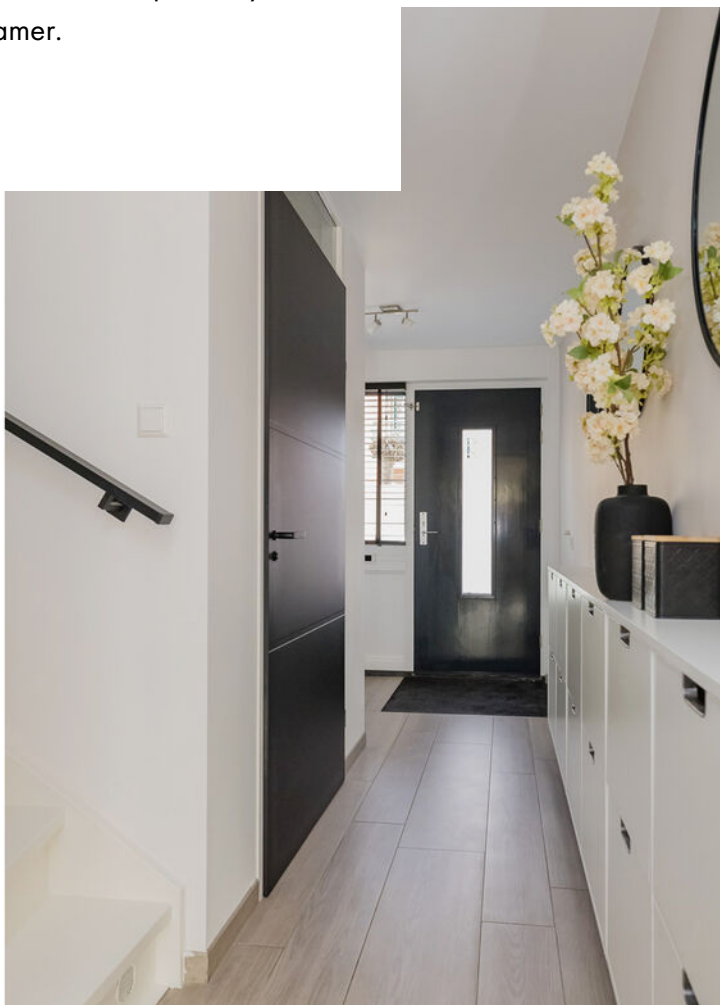



Deze heerlijke, lichte leefruimte beschikt over een brede achterpui met veel glas en openslaande deuren naar de zonnige achtertuin met veel privacy. De wanden en het plafond zijn strak gestuukt en er is een praktische vaste kast aanwezig.









De sfeervolle luxe woonkeuken is in 2023/2024 volledig vernieuwd en luxe uitgevoerd. Het massief eikenhouten werkblad van het kook- en spoeliland is verlengd met een gezellige tafel. De stijlvolle kastenwand in mat wit is uitgerust met Siemens apparatuur o.a., XL-koelkast, XL-vrieskast, koffiemachine, heteluchtoven, combi-oven en een bordenwarmer. In het eiland bevinden zich een inductiekookplaat met geïntegreerde afzuiging, een Quooker en een vaatwasser. Alle laden zijn voorzien van verlichting. De inbouwspots boven het eiland in het verlaagde plafond en het extra zijraam zorgen voor prachtig lichtinval en een ruimtelijk gevoel. De gehele begane grond is afgewerkt met een keramische tegelvloer met vloerverwarming, uitgevoerd in een vergrijsd eikenhoutdesign.

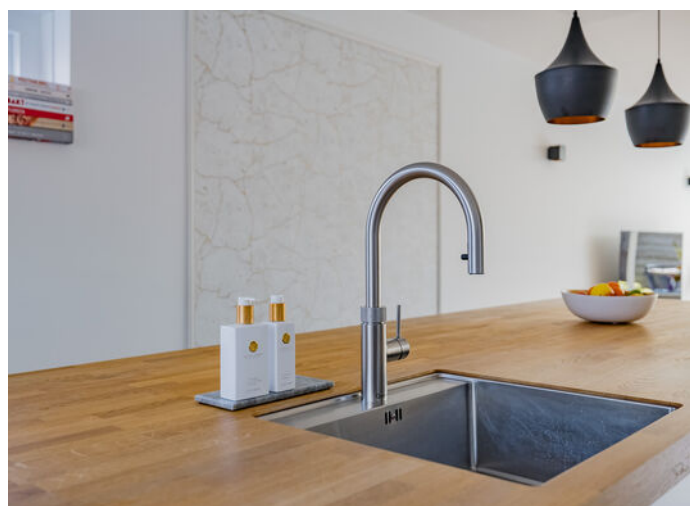





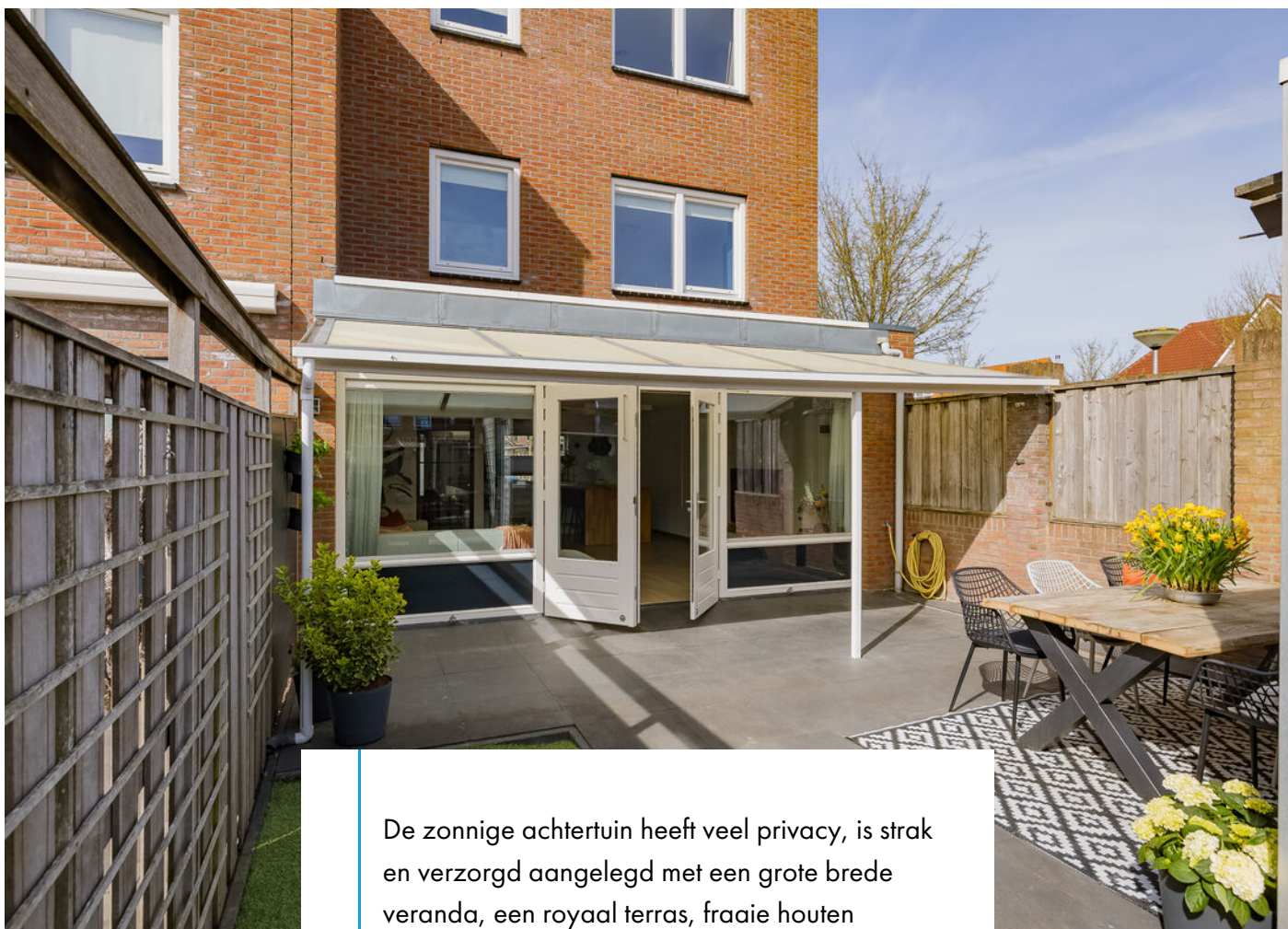

De zonnige achtertuin heeft veel privacy, is strak en verzorgd aangelegd met een grote brede veranda, een royaal terras, fraaie houten erfafscheidingen en ruime berging met elektra. De tuin is circa 8 meter diep en 6 meter breed en ligt gunstig op het zuidoosten.







1e etage

Ruime overloop, zeer ruime hoofdslaapkamer aan voorzijde met vaste kastenwand met vier schuifdeuren.

De tweede slaapkamer is eveneens zeer royaal en beschikt ook over een vaste kastenwand met vier schuifdeuren.

De gehele eerste etage, met uitzondering van de badkamer, is afgewerkt met strak gestuukte wanden en plafonds en een luxe laminaatvloer in vergrijsd eiken design.











De moderne badkamer is voorzien van een douchecabine met hardglazen schuifdeur, een tweede toilet en een stijlvol badkamermeubel met twee waskommen.





2e etage

Overloop met berging, praktische waskamer met veel bergruimte en de opstelling van de cv-ketel (2025), motor van de mechanische ventilatie (2025) en de thuisbatterij (2024).

Daarnaast bevinden zich op deze etage twee grote slaapkamers waarvan één met toegang tot het dakterras.



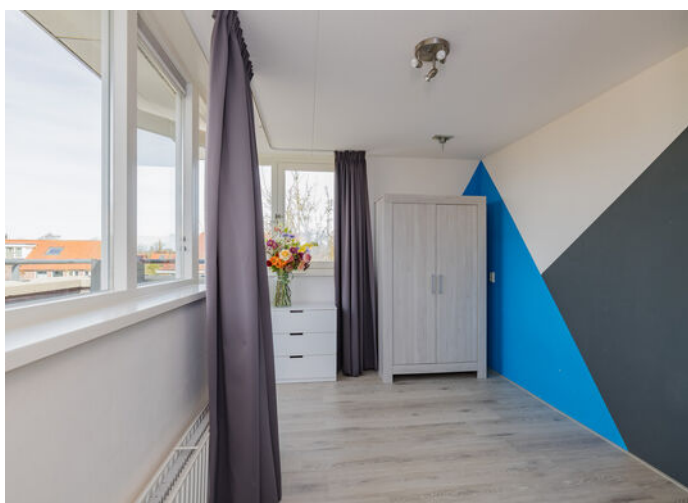

Ook deze verdieping is volledig afgewerkt met grotendeels gestuukte wanden en plafonds en een luxe laminaatvloer in vergrijsd eiken design.





Bijzonderheden

- Grote parkeerplaats achter de woning
- Instapklare woning van bijna 6 meter breed.
- Vier riante slaapkamers en een aparte was-/bergkamer.
- In 2023/2024 verbouwd en zowel binnen als buiten geschilderd.
- Op korte afstand van het winkelcentrum, speeltuin Bijenkorf, scholen (o.a. Fioretti College en diverse basisscholen), zwembad/sportcomplex De Waterkanten, openbaar vervoer en de dijk voor een heerlijke wandeling.
- Bijna energieneutraal - Energielabel A



Plattegrond

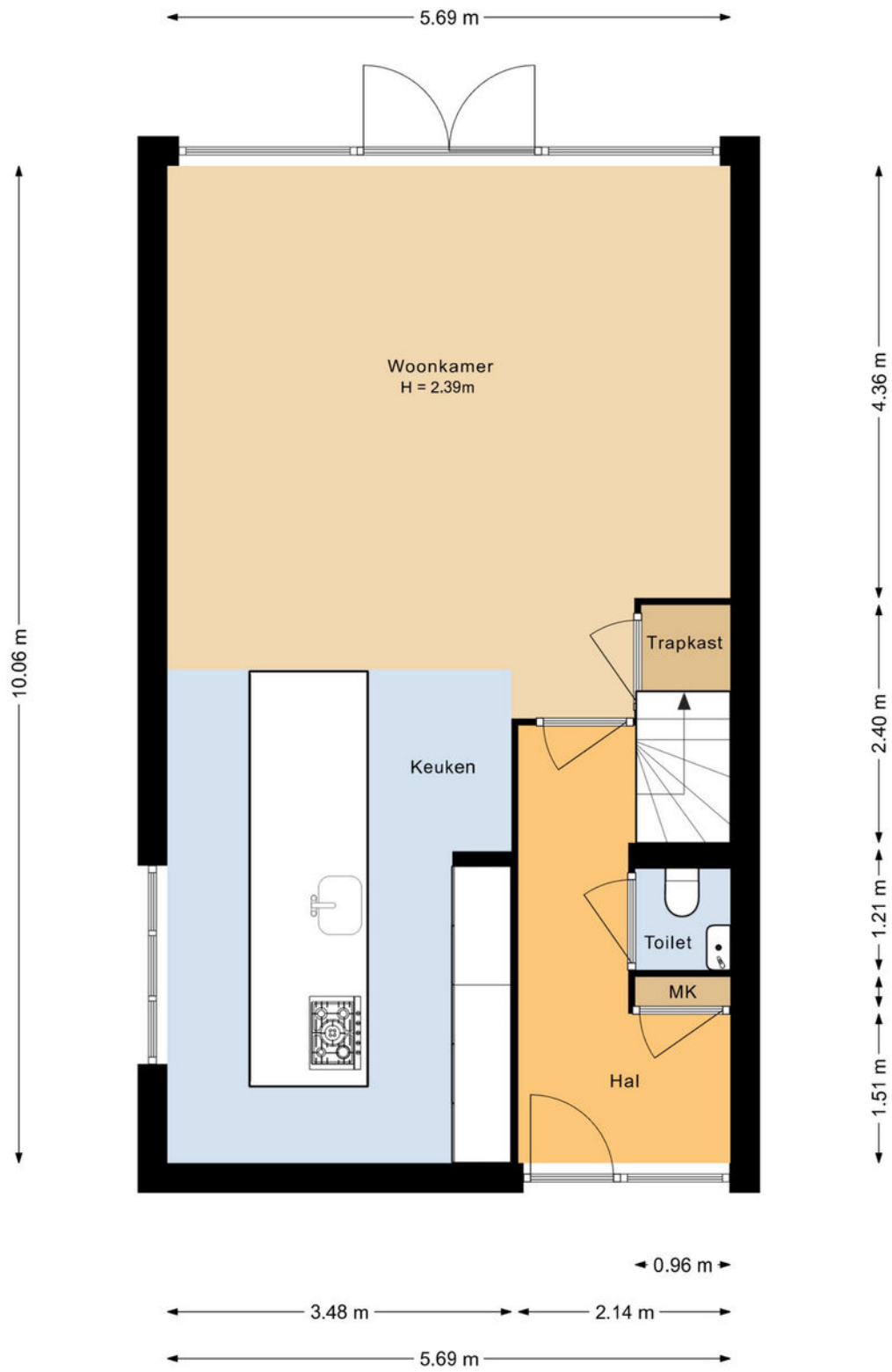

Begane grond
Christinastraat 17
Lisse

Plattegrond

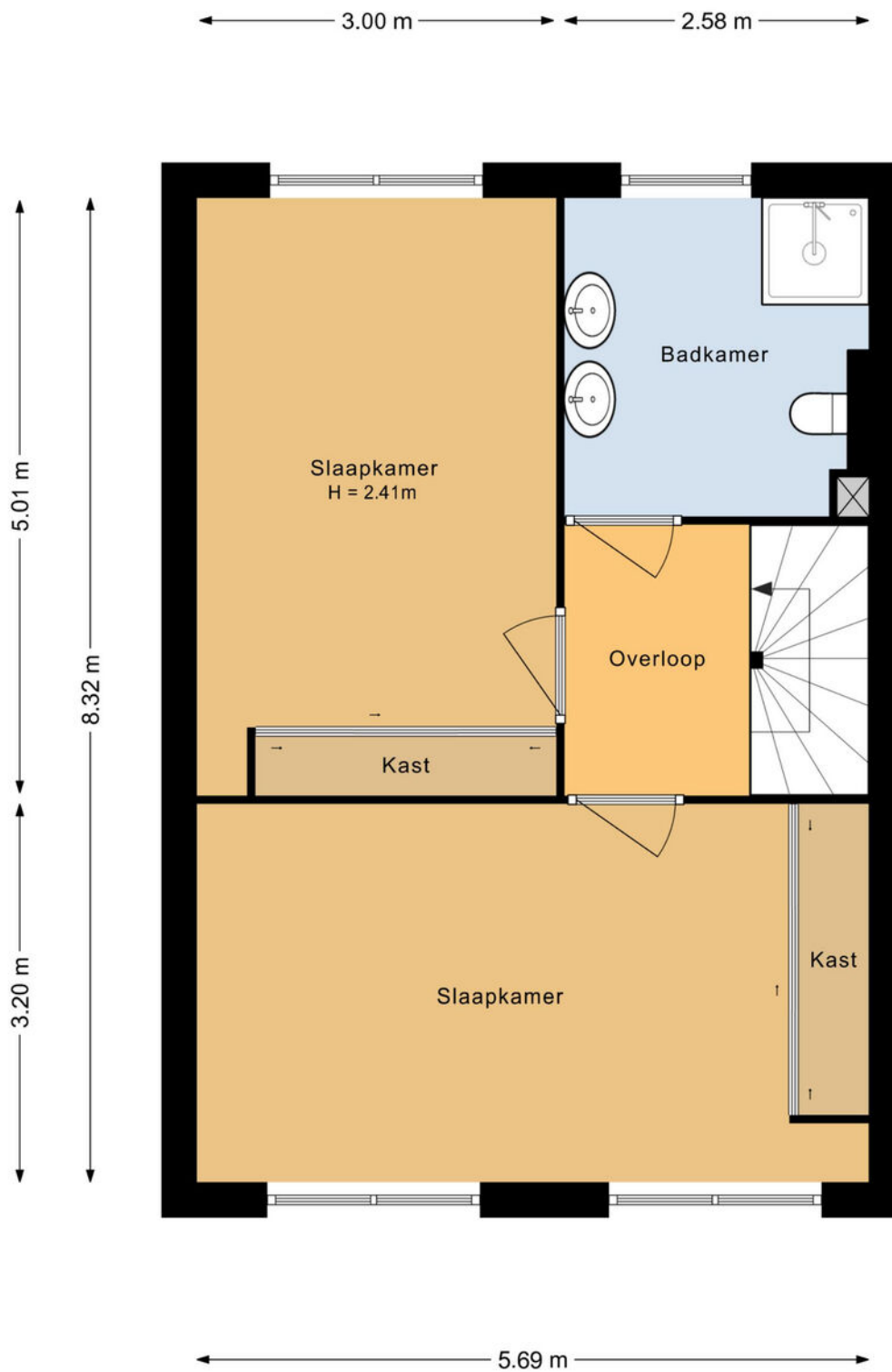

Eerste verdieping
Christinastraat 17
Lisse

Plattegrond

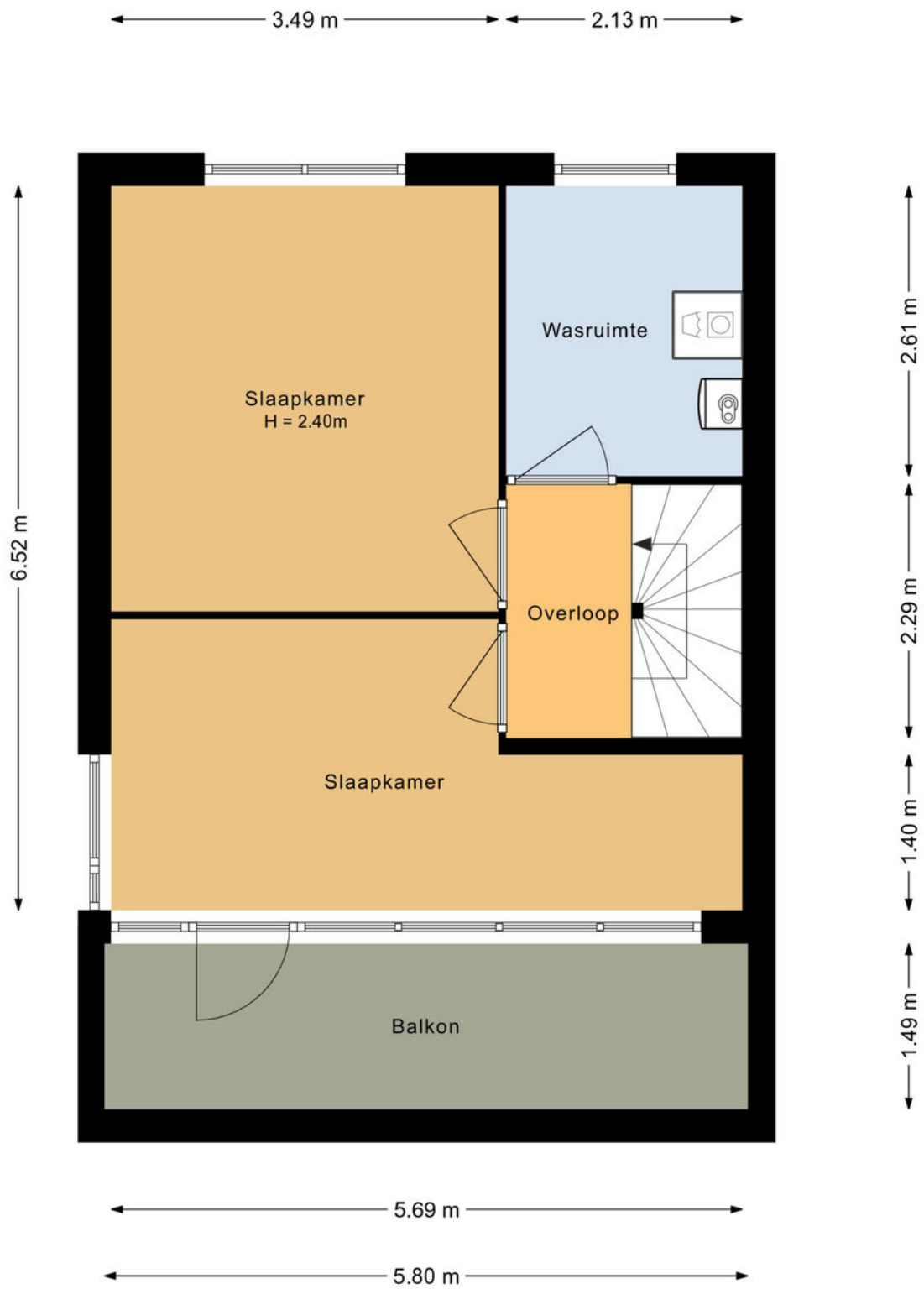

Tweede verdieping
Christinastraat 17
Lisse

Meetrapport



Christinastraat 17 2161 SB, Lisse

Opdrachtgever:	Wilbrink & v.d. Vlucht Makelaars
Datum opname:	20 maart 2026
Datum meetrapport:	20 maart 2026
Type woning:	Eengezinswoning - hoekwoning

Beschrijving	Aantal m2:	
Gebruiksopp. Wonen:	circa	141,6
Gebruiksopp. Overig inpandige ruimte(n):	circa	0,0
Gebruiksopp. Gebouwgebonden buitenruimte(n):	circa	20,5
Gebruiksopp. Externe bergruimte(n):	circa	8,0
Totale Vloer Oppervlakte:	circa	141,6
Bruto Inhoud in m3:	circa	476

Notities bij meting:

Dit rapport is opgesteld en ondertekend door TibiMedia. Hierbij verklaren wij het rapport naar beste kennis en wetenschap te hebben ingevuld.

Hillegom, 20 maart 2026

TibiMedia

Kadastrale kaart



0 5 10 15 20 25m

<p>136</p> <p>25</p> <ul style="list-style-type: none"> — Perceelnummer — Huisnummer — Vastgestelde kadastrale grens — Voorlopige kadastrale grens — Administratieve kadastrale grens — Bebouwing <p>Voor een eensluidend uittreksel, geleverd op 21 oktober 2025 De bewaarder van het kadaster en de openbare registers</p>	<p>Schaal 1: 500</p> <p>Kadastrale gemeente Lisse</p> <p>Sectie D</p> <p>Perceel 8264</p> <p>Aan dit uittreksel kunnen geen betrouwbare maten worden ontleend. De Dienst voor het kadaster en de openbare registers behoudt zich de intellectuele eigendomsrechten voor, waaronder het auteursrecht en het databankenrecht.</p>	
---	---	---

Lijst van roerende zaken

	Blijft achter	Gaat mee	Ter overname
Woning - Interieur			
Verlichting, te weten			
- inbouwspots/dimmers	X		
- opbouwspots/armaturen/lampen/dimmers			X
- losse (hang)lampen			X
- Lamp overloop 1e verdieping		X	
(Losse)kasten, legplanken, te weten			
- Losse kledingkasten slaapkamers en lade blokken			X
- Vaste kledingkasten slaapkamers 1e verdieping	X		
Raamdecoratie/zonwering binnen, te weten			
- gordijnrails			X
- gordijnen			X
- overgordijnen			X
- vitrages			X
- rolgordijnen	X		
Vloerdecoratie, te weten			
- laminaat	X		
- plavuizen	X		
- Vloerkleden		X	
Overig, te weten			
- Kapstok meubel gang begane grond	X		
- Schoenenkasten begane grond			X
- Opbergkasten overloop 1e verdieping			X
- Opbergkast washok en overloop/trapgat 2e verdieping	X		

Lijst van roerende zaken

	Blijft achter	Gaat mee	Ter overname
Woning - Keuken			
Keukenblok (met bovenkasten)	X		
Keuken (inbouw)apparatuur, te weten			
- kookplaat	X		
- oven	X		
- combi-oven/combimagnetron	X		
- koelkast	X		
- vriezer	X		
- vaatwasser	X		
- Quooker	X		
- koffiezetapparaat	X		
- Bordenwarmer	X		
- Eettafel stoelen/krukken			X
Woning - Sanitair/sauna			
Toilet met de volgende toebehoren			
- toilet	X		
- toilethouder	X		
- toiletborstel(houder)		X	
- fontein	X		
- Spiegel toilet begane grond		X	
- Planken toilet begane grond	X		
Badkamer met de volgende toebehoren			
- douche (cabine/scherm)	X		
- wastafel	X		
- wastafelmeubel	X		
- toiletkast	X		
- toilet	X		
- toilethouder	X		
- toiletborstel(houder)		X	

Lijst van roerende zaken

	Blijft achter	Gaat mee	Ter overname
Woning - Exterieur/installaties/ veiligheid/energiebesparing			
Brievenbus	X		
(Voordeur)bel	X		
(Veiligheids)sloten en overige inbraakpreventie	X		
Rookmelders	X		
(Klok)thermostaat	X		
Airconditioning	X		
Telefoonaansluiting/internetaansluiting	X		
Veiligheidsschakelaar wasautomaat	X		
Waterslot wasautomaat	X		
Zonnepanelen	X		
Thuisbatterij	X		
Warmwatervoorziening, te weten			
- CV-installatie	X		
- boiler	X		
Tuin - Inrichting			
Tuinaanleg/bestrating	X		
Beplanting	X		
Losse planten/potten		X	
Tuin - Verlichting/installaties			
Buitenverlichting			X
Tuin - Bebouwing			
Tuinhuis/buitenberging	X		
Kasten/werkbank in tuinhuis/berging			X
Overkapping/Veranda	X		
Tuin - Overig			
Overige tuin, te weten			

Lijst van roerende zaken

	Blijft achter	Gaat mee	Ter overname
- (sier)hek	X		
- vlaggenmast(houder)	X		

Wonen in Lisse

Lisse is één van de Zuid-Hollandse plaatsen, die oorspronkelijk ontstaan is op een oude strandwal. Pas eeuwen later ontstond de bloembollencultuur en vandaag de dag worden er grootschalig bloembollen geëxporteerd naar meer dan honderd landen.

Beroemd zijn de kleurrijke bollenvelden, die elk voorjaar honderdduizenden toeristen trekken uit binnen- en buitenland. Daarnaast is er het bekende bloemenpark Keukenhof, dat ten noordwesten van de bebouwde kom ligt. Verder is het jaarlijks terugkerende Bloemencorso van de Bollenstreek, dat langs Lisse trekt, een belangrijke toeristische attractie voor de gemeente.

Lisse is een modern dorp met veel voorzieningen waar de hele omgeving gebruik van maakt. Zo is het gezellige centrum met zo'n 40 restaurants en ruim 130 winkels bijzonder gewild voor een culinair bezoek of een dagje winkelen. Ook kunst en cultuur zijn belangrijk in Lisse. In openbare ruimten zoals Kasteel Keukenhof en 't Huys Dever zijn regelmatig unieke tentoonstellingen te zien. Daarnaast heeft het dorpshart een theater/bioscoop en een eigen museum, de Zwarte Tulp, waarin de geschiedenis van de bloembollencultuur wordt getoond.

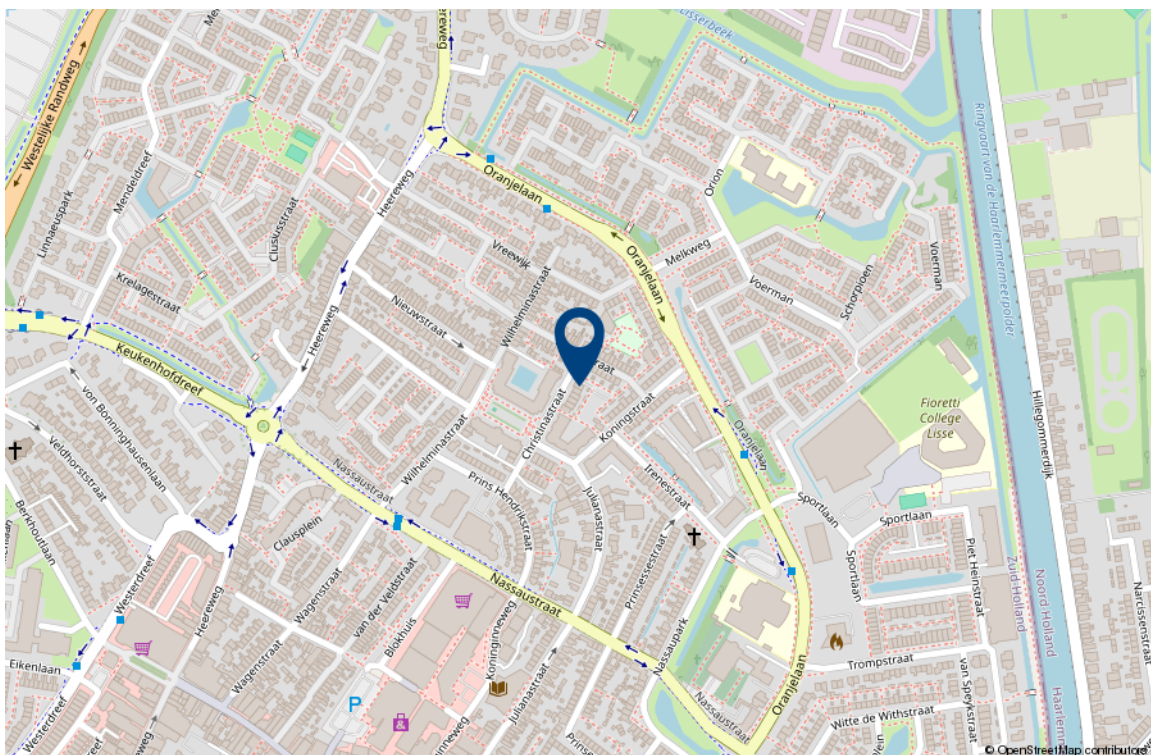

Interesse in deze woning?

Met vragen kunt u altijd terecht bij de makelaar. Daarnaast vindt u ook veel informatie op de eigen website van deze woning, zoals een uitgebreide video, het meetrapport, de vragenlijst ingevuld door de verkoper over de staat van de woning, het rapport van de bouwkundige keuring (indien beschikbaar) en andere relevante stukken. Ook kunt u de zonnestand bekijken en relevante afstanden tot bijvoorbeeld winkels, scholen, horeca en openbaar vervoer.

Verantwoording

Deze informatie is door ons met de nodige zorgvuldigheid samengesteld. Onzerzijds wordt echter geen enkele aansprakelijkheid aanvaard voor enige onvolledigheid, onjuistheid of anderszins, dan wel de gevolgen daarvan. Alle opgegeven maten en oppervlakten zijn indicatief. Wij, noch de eigenaar van dit woonhuis, aanvaarden enige aansprakelijkheid voor de juistheid van de vermelde gegevens.

Meetinstructie

De meetinstructie is gebaseerd op de NEN2580. De Meetinstructie is bedoeld om een meer eenduidige manier van meten toe te passen voor het geven van een indicatie van de gebruiksoppervlakte. De meetinstructie sluit verschillende meetuitkomsten niet volledig uit, door bijvoorbeeld interpretatieverschillen, afrondingen of beperkingen bij het uitvoeren van de meting.

Een bod uitbrengen

Onderzoeksplicht van de koper

Wij gaan er vanuit dat u, voordat u een bod uitbrengt op de woning, onderzoek heeft verricht naar alle aspecten die in het algemeen van belang zijn bij het nemen van uw aankoopbeslissing, zoals vermeld in het Burgerlijk Wetboek. Daartoe behoort minimaal het bestuderen van de informatie die door ons wordt aangeboden, het inwinnen van informatie bij de gemeente en een onderzoek naar uw financiële mogelijkheden.

Het bod

Als u besluit een bod uit te brengen op de woning kan dat mondeling of schriftelijk. Betrek bij uw bod ook andere factoren die voor u van belang zijn, zoals aanvaarding, ontbindende voorwaarden, roerende zaken, etc. Met ontbindende voorwaarden geeft u aan dat de koop onder bepaalde omstandigheden niet doorgaat. Zo weet u mogelijk nog niet zeker of u de hypotheek rond krijgt. In dat geval kunt u een bod onder voorbehoud financiering doen. Vermeld in dit geval ook het benodigde hypotheekbedrag.

Onderhandeling

Als u een bod uitbrengt (mondeling of schriftelijk) is er nog geen sprake van een onderhandeling. Pas wanneer wij namens de verkoper een tegenvoorstel doen, is er daadwerkelijk sprake van een onderhandeling.

Koopakte

Behoudens nadere afspraken gelden de standaardregels zoals deze voorkomen in de modelkoopakte, die is opgesteld door de Nederlandse Vereniging van Makelaars NVM, de consumentenbond en de Vereniging Eigen Huis. Als waarborgsom (of bankgarantie) is gebruikelijk 10% van de koopsom te voldoen bij de notaris. Eventueel door de koper te maken voorbehouden worden alleen vermeld als deze in de onderhandelingen zijn afgesproken.

Aanvullende clausules

Bij woningen die ouder zijn dan 25 jaar zal er in de koopakte een ouderdomsclausule worden opgenomen waarin wordt gesteld dat de koper rekening dient te houden met het feit dat de eisen die destijds aan de bouwkwaliteit gesteld werden lager kunnen liggen dan bij nieuwere woningen. Daarnaast zal er bij woningen die dateren van vóór 1993 in de koopakte een asbestclausule worden opgenomen waarin verkoper verklaart dat gedurende de periode dat hij eigenaar was geen asbesthoudende stoffen op of in de onroerende zaak zijn aangebracht, maar niet kan uitsluiten dat er in de onroerende zaak asbesthoudende stoffen aanwezig zijn. Bij woningen die verkocht worden in opdracht van een verkoper die de woning niet zelf heeft bewoond, kan er een niet-zelfbewoningsclausule worden opgenomen. Hierin is vastgelegd dat verkoper de woning nooit zelf heeft gebruikt en dat verkoper niet op de hoogte is van eigenschappen en/of gebreken waarvan hij wel op de hoogte zou zijn geweest als hij de woning zelf feitelijk had gebruikt. Deze clausule wordt bijvoorbeeld ingezet wanneer erfgenamen een woning verkopen.

Notariskeuze

De notariskeuze ligt bij de koper. Echter indien de notaris voor de handelingen die ten behoeve van verkoper worden uitgevoerd hogere kosten in rekening brengt dan te doen gebruikelijk, dan zijn deze meerdere kosten voor rekening van de koper.

Energielabel

Verkoper zal bij de notariële eigendomsoverdracht aan koper een energielabel overhandigen, tenzij anders is afgesproken of indien dit op grond van het besluit energieprestatie een dergelijk label of certificaat niet noodzakelijk is. Voor meer informatie www.rvo.nl.

Uw huidige woning

Bent u op dit moment reeds eigenaar van een woning of appartement, dan bieden wij u onze diensten aan voor een vrijblijvende en gratis waardebeoordeling van uw huidige woning. Dit in verband met een door u te nemen beslissing omtrent de woning die u zojuist heeft bezocht. Graag vertellen wij u in een persoonlijk gesprek wat wij voor u kunnen betekenen.

De makelaar

Deze woning wordt u namens de verkoper aangeboden door Wilbrink & v.d. Vlucht Makelaars. De belangen van de verkoper worden dan ook behartigd door Wilbrink & v.d. Vlucht Makelaars. Kandidaat-kopers geven wij dan ook altijd in overweging om een eigen NVM-makelaar in te schakelen voor begeleiding bij de **aankoop**.

Ook uw woning verkopen?

Met elkaar maken wij het waar(d).



Wilbrink & v.d. Vlugt Makelaars is al jarenlang de betrouwbare partner in wonen: professioneel, persoonlijk en met hart voor uw belang. Daar kunt u op vertrouwen. Of het gaat om een nieuwbouw woning, een appartement, een eengezinswoning of een riante villa, wij kennen de markt als geen ander. We zijn actief in elk segment, in de hele regio van Haarlem tot Wassenaar tot Alphen a/

NVM-Makelaar

Wilbrink & v.d. Vlugt Makelaars is aangesloten bij de Nederlandse vereniging van Makelaars (NVM). Ons kantoor telt twee Register Makelaars/Taxateurs, één Register Makelaar en twee Makelaars, allen lid NVM, vijf gediplomeerde binnendienstmedewerkers en een medewerker buitenreclame en onderhoud. Dat maakt ons uniek in de regio en biedt u de meeste zekerheid. Onze technische kennis en kennis van de markt is altijd up-to-date.

Specialist in exclusief wonen

De exclusieve woningmarkt vereist een aparte benadering. De aan- of verkoop van uw exclusieve woning is bij ons in de allerbeste handen. Discretie, een grondige aanpak, duidelijke kwaliteitsprocedures en een zorgvuldig opgebouwd netwerk zijn daarbij belangrijk. In dit segment komt in meer dan de helft van de gevallen de koper niet op het huis af, maar wordt het huis onder de aandacht van een potentiële koper gebracht.

Qualis en Baerz & co

Wilbrink & v.d. Vlucht is aangesloten bij Qualis en Baerz & co. Via deze wegen werken wij samen met de beste makelaars van Nederland. We maken gebruik van gezamenlijke marketing, zoals publicatie in Qualis Magazine en Qualis Gallery. Zo wordt uw exclusieve woning landelijk en bij de juiste doelgroep onder de aandacht gebracht. Uw huis is zo ook vindbaar via tientallen websites van onze aangesloten makelaarspartners, Baerz.com en Qualis.nl. Via deze portals zijn wij rechtstreeks online verbonden met diverse internationale luxury home portals. Waaronder het vermaarde Luxuryrealestate.com, Rightmove.co.uk en Luxuryestate.com. Dit stelt ons in staat om exclusieve woningen aan te bieden onder een wereldwijd vermogend koperspubliek.

Actief in ieder segment

Meer dan eens krijgen we de vraag of Wilbrink & v.d. Vlucht Makelaars alleen exclusieve woningen verkoopt. Niets is minder waar. Ons aanbod is heel divers, we verkopen woningen in iedere prijsklasse. Onze dienstverlening is wél heel uitgebreid en daarmee misschien exclusief te noemen. Wij weten als geen ander hoe belangrijk het is dat we de woning goed voor u verkopen en proberen u zoveel mogelijk te ontzorgen. Samen met ons team geven we u de aandacht die u verdient en streven we naar het beste resultaat.

Ons aanbod is goed in beeld

Voor iedere woning bepalen we samen de beste marketing aanpak. Via onze website www.onsaanbod.nl kunt u rechtstreeks onze panden bekijken. Uiteraard vindt u ons aanbod ook op Funda.nl. Ons aanbod in exclusieve woningen vindt u ook op www.Qualis.nl en Baerz.com. Daarnaast adverteren we in diverse landelijke en lokale bladen en in de bioscoop. Wij zijn ook zeer actief op de verschillende sociale media.

Uw droomhuis nog niet gevonden?

Mocht dit niet uw droomwoning zijn, dan gaan wij graag samen met u op zoek naar een woning die wel aan al uw wensen voldoet. Neem contact met ons op.

Wilt u ook als eerste op de hoogte gehouden worden van ons nieuwe woningaanbod? Benieuwd welke woningen verkocht zijn of inspiratie nodig voor uw eigen woning? Volg ons dan op Facebook, Instagram en LinkedIn. We verwelkomen u daar graag!



Wij staan voor u klaar

Vragen?

Neem gerust contact met ons op als u meer informatie wilt. We zijn u graag van dienst. We zijn bereikbaar op werkdagen van 8.30 – 23.00 uur op tel. **0252-419049** of per mail: **info@wilbrinkvandervlugt.nl**



Frits R. Wilbrink RM
NVM Register Makelaar
Directeur



Miranda M.C.J. van der Wagt-Waasdorp RM RT
NVM Register Makelaar, NVM
Register Taxateur, Adjunct
Directeur



**Brigitte Rutten-Wilbrink
MSc, K RMT**
NVM Makelaar
Directeur



Rick T.P.M. Broekhof RM RT
NVM Register Makelaar, NVM
Register Taxateur



Bart van der Aart
Vastgoedadviseur



Daniëlle de Hollander
Commercieel medewerker
binnendienst



Angelique de Boer
Commercieel medewerker
binnendienst



Wendy Vink
Commercieel medewerker
binnendienst



Marie-José Zwaan
Commercieel medewerker
binnendienst