

TE KOOP



**Kolpa
van Leeuwen**

Vecht 135
2911 ER Nieuwerkerk aan den
IJssel

Vraagprijs:
€ 515.000 k.k.

MAKELAARS ♦ TAXATEURS

Kenmerken & specificaties

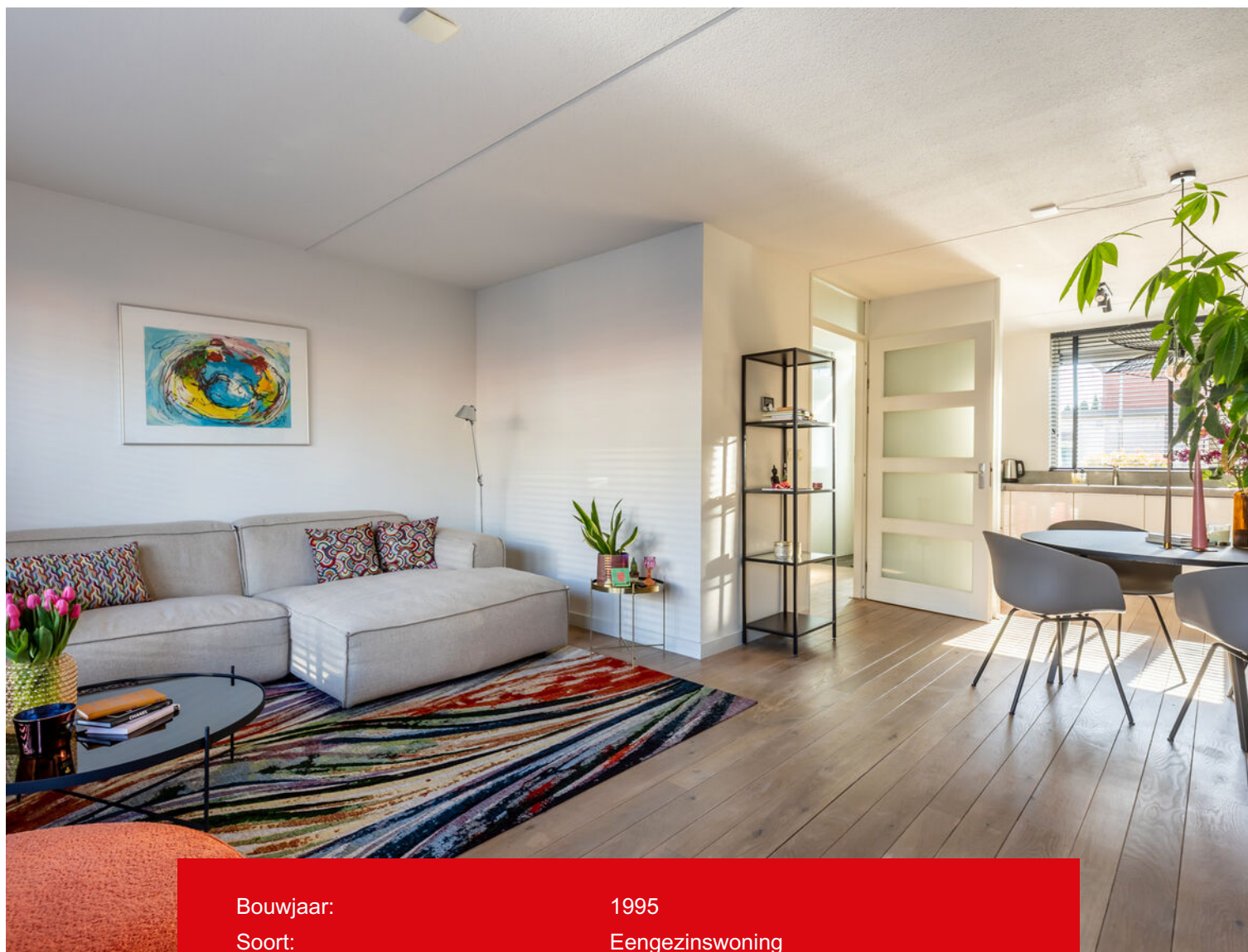

Bouwjaar:	1995
Soort:	Eengezinswoning
Kamers:	5
Inhoud:	360 m ³
Woonoppervlakte:	109 m ²
Perceeloppervlakte:	127 m ²
Gebouw gebonden buiten ruimte:	9 m ²
Externe bergruimte:	7 m ²
Verwarming:	Cv ketel
Isolatie:	dakisolatie, muurisolatie, dubbel glas



Omschrijving

LUXE AFGEWERKTE EN INSTAPKLARE
TUSSENWONING MET ALLE
VOORZIENINGEN NABIJ IN DE WIJK ESSE
HOOG

Wat een leuke instapklare en strak afgewerkte woning is dit! Gelegen op 127 m2 eigen grond in een rustige straat in de wijk Esse Hoog treft u deze verzorgde eengezinswoning met vier slaapkamers, waarbij de royale zolderslaapkamer met dakkapel en dakterras is voorzien van een vrijstaand bad. Daarnaast beschikt de woning over een lichte woonkamer, een verzorgde achtertuin, zeven zonnepanelen en airconditioning op de zolderverdieping.

Indeling

Begane grond: Via de keurig aangelegde voortuin bereikt u de entree van de woning. In de hal vindt u de meterkast, het toilet met fonteintje, de trapopgang naar de eerste verdieping en de toegang tot de woonkamer.

Aan de voorzijde van de woning bevindt zich de moderne keuken in een praktische U-opstelling. De hoogglans witte keuken is van alle gemakken voorzien, waaronder een inbouwoven, koelkast, vaatwasser en een vijfspots gaskookplaat met RVS afzuigkap. De begane grond is afgewerkt met een fraaie houten vloer dat bijdraagt aan het luxe gevoel. De tuingerichte woonkamer bevindt zich aan de achterzijde van de woning en vanuit hier heeft u een mooi zicht op de achtertuin en directe toegang naar buiten.

Eerste verdieping: Op de eerste verdieping treft u drie slaapkamers en de badkamer. De ruime slaapkamer aan de voorzijde biedt volop mogelijkheden en wordt momenteel gebruikt met een grote kledingkast. Aan de achterzijde bevinden zich nog twee goed bemeten slaapkamers.

De moderne badkamer is volledig betegeld en uitgerust met een inloopdouche, een toilet en een brede wastafel met daaronder een meubel.

Tweede verdieping: Via de vaste trap bereikt u de overloop van de tweede verdieping. Hier bevindt zich een praktische ingebouwde kast met opstelplaats voor de wasmachine en droger. De vierde slaapkamer is een echte eyecatcher en bij binnenkomst valt direct het vrijstaande bad op. Aan de voorzijde heeft u toegang tot een ruim balkon, waar u heerlijk kunt genieten van de middagzon. Daarnaast is de kamer voorzien van handige bergruimte onder de schuine kap en knieschotten. Ook is deze verdieping uitgerust met airconditioning.

Tuin: De achtertuin is strak aangelegd en keurig onderhouden. Direct aan de woning bevindt zich een terras waar u gezellig kunt dineren. Achterin de tuin vindt u een vrijstaande schuur met daarvoor een fijne zithoek, ideaal om in alle rust van de zon te genieten.

Omgeving

De woning is gelegen in de wijk Esse Hoog in Nieuwerkerk aan den IJssel. U woont hier in een rustige, groene en kindvriendelijke omgeving met alle dagelijkse voorzieningen binnen handbereik. Voor de dagelijkse boodschappen is winkelcentrum de Reigerhof goed bereikbaar en dankzij de ontsluiting van de Schielandweg (N219) richting de snelweg A20 bent u bovendien snel in zowel Rotterdam als Gouda. Voor een wandeling of om te recreëren ligt het Hitlandbos met Golfbaan Hitland ook lekker in de buurt.

Kom kijken!

Wilt u meer informatie of deze woning bezichtigen? Neem dan contact met ons op via het contactformulier op onze website of Funda. Wij sturen u graag vrijblijvend meer informatie toe of plannen graag een bezichtiging met u in. Dit kan ook eenvoudig online!





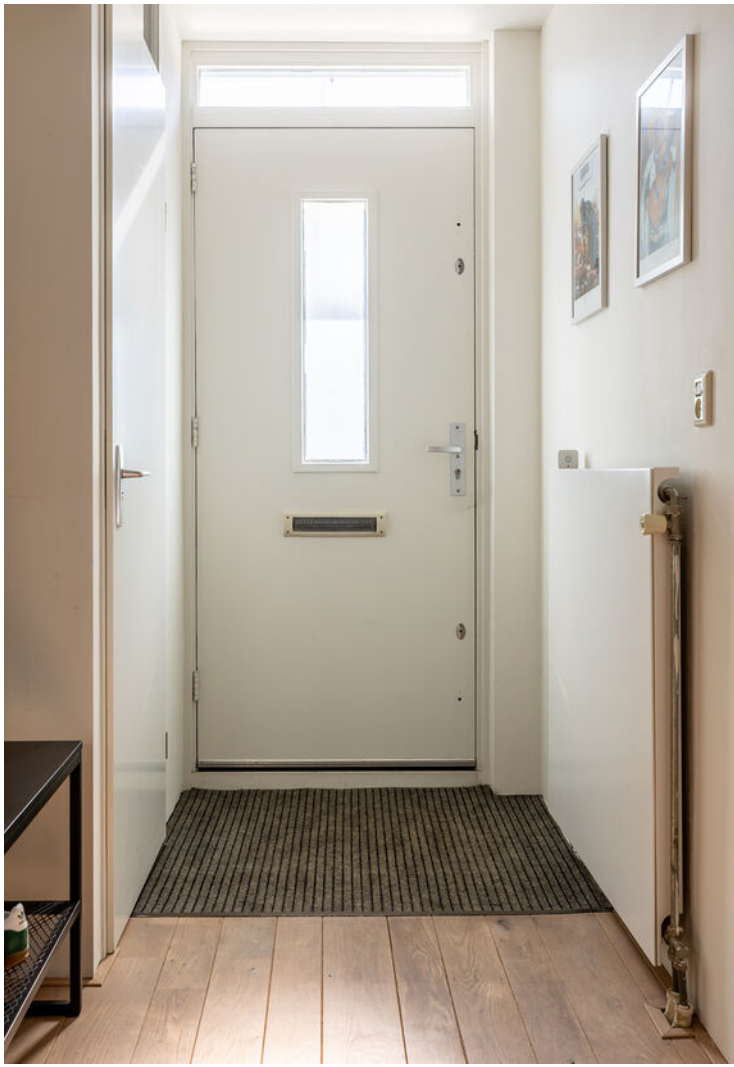







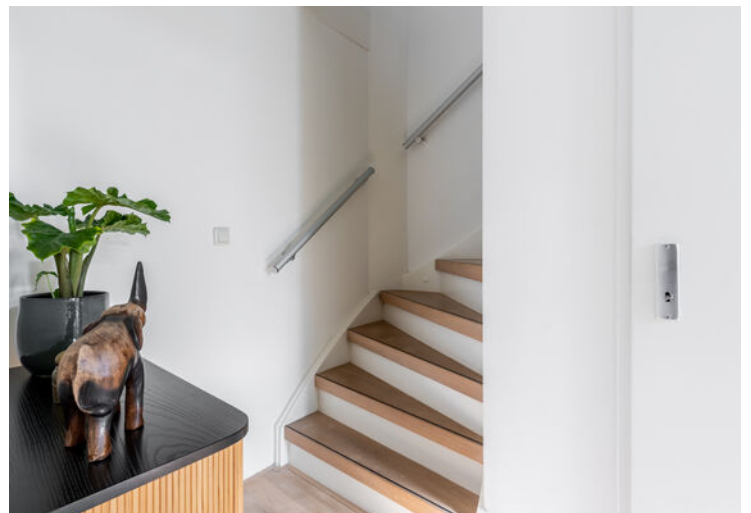







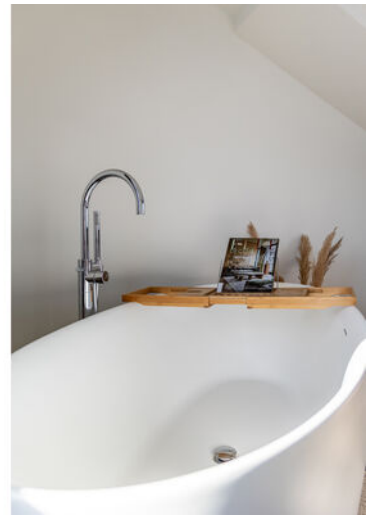

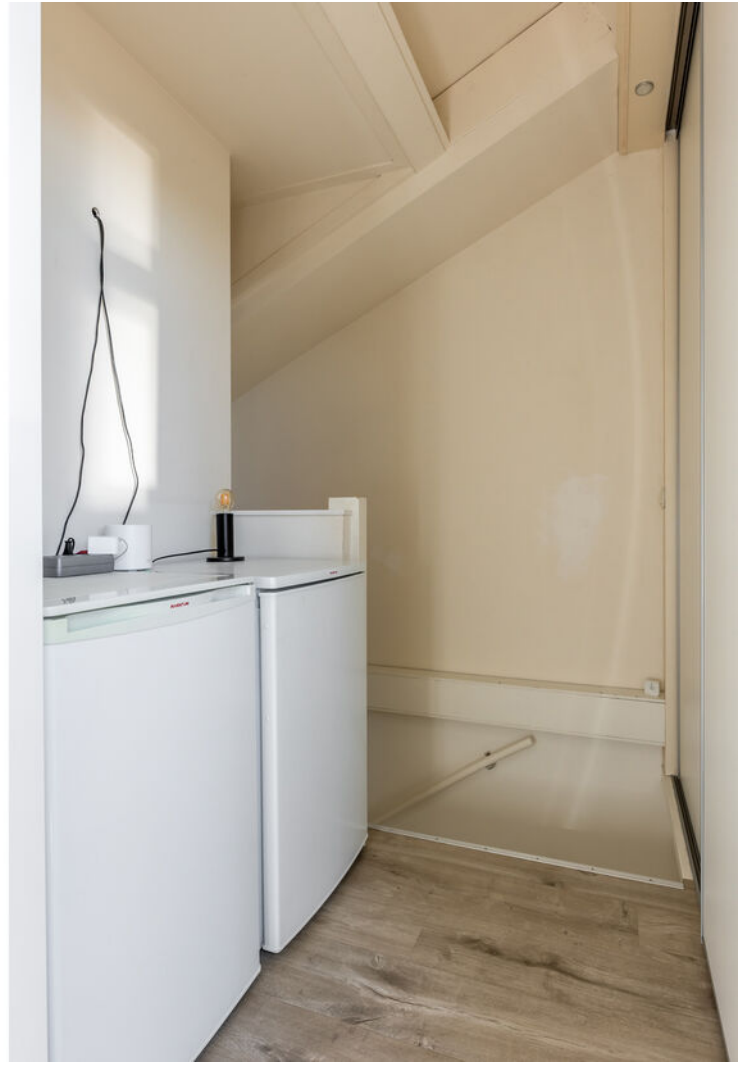



Plattegrond

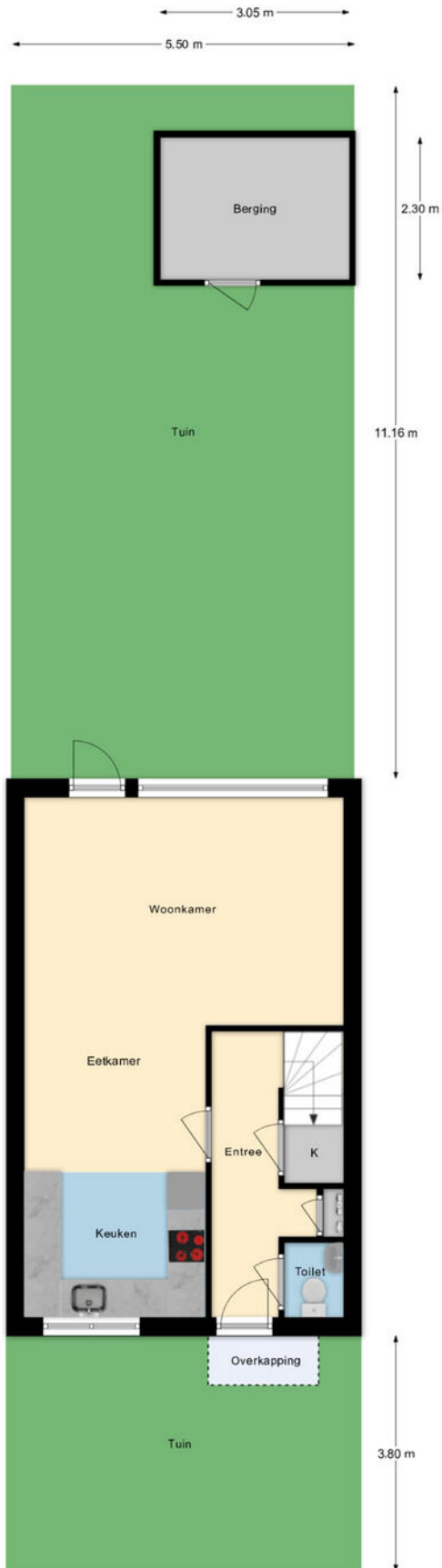

Situatie

Plattegrond

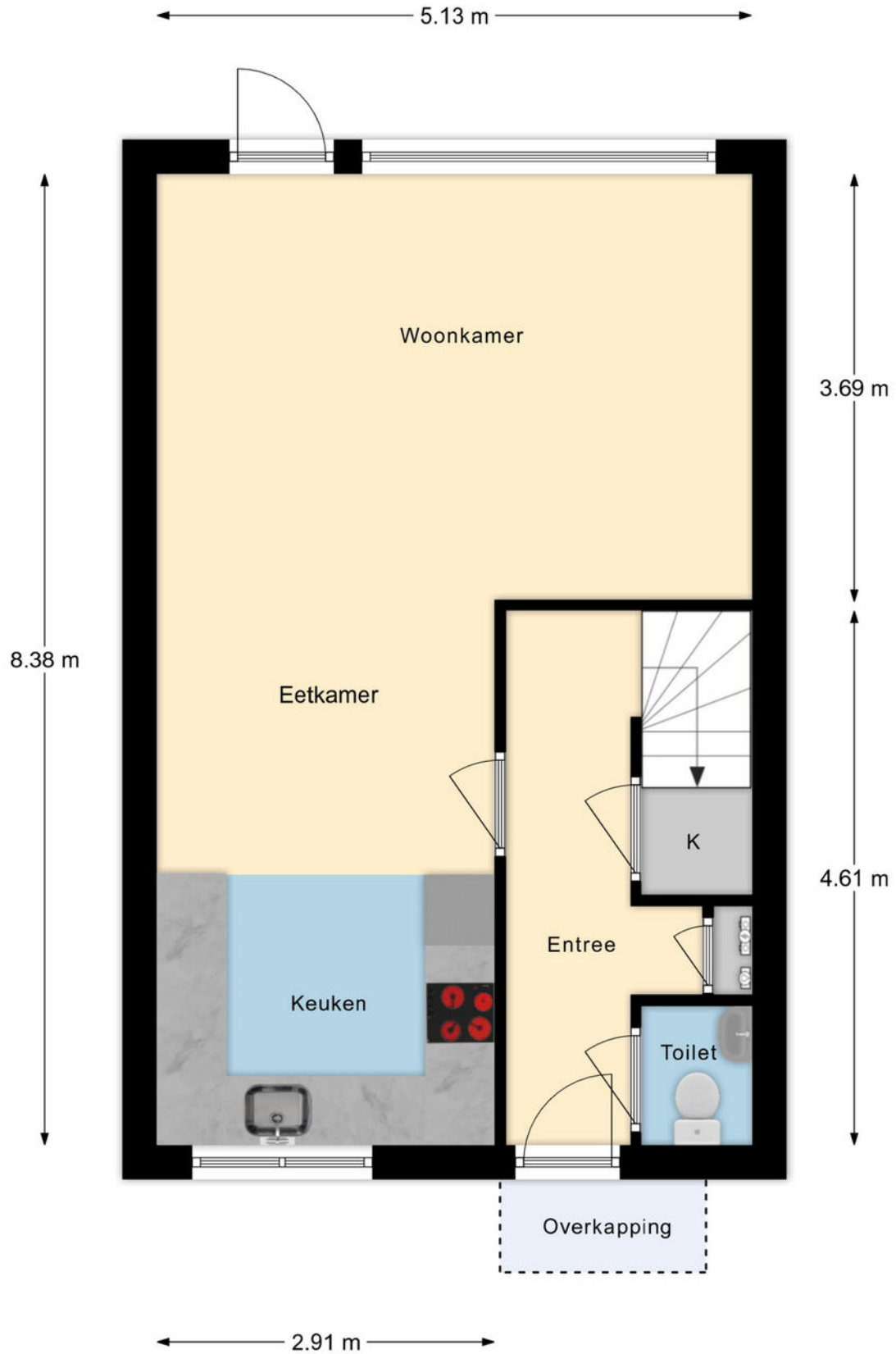

Begane Grond

Plattegrond

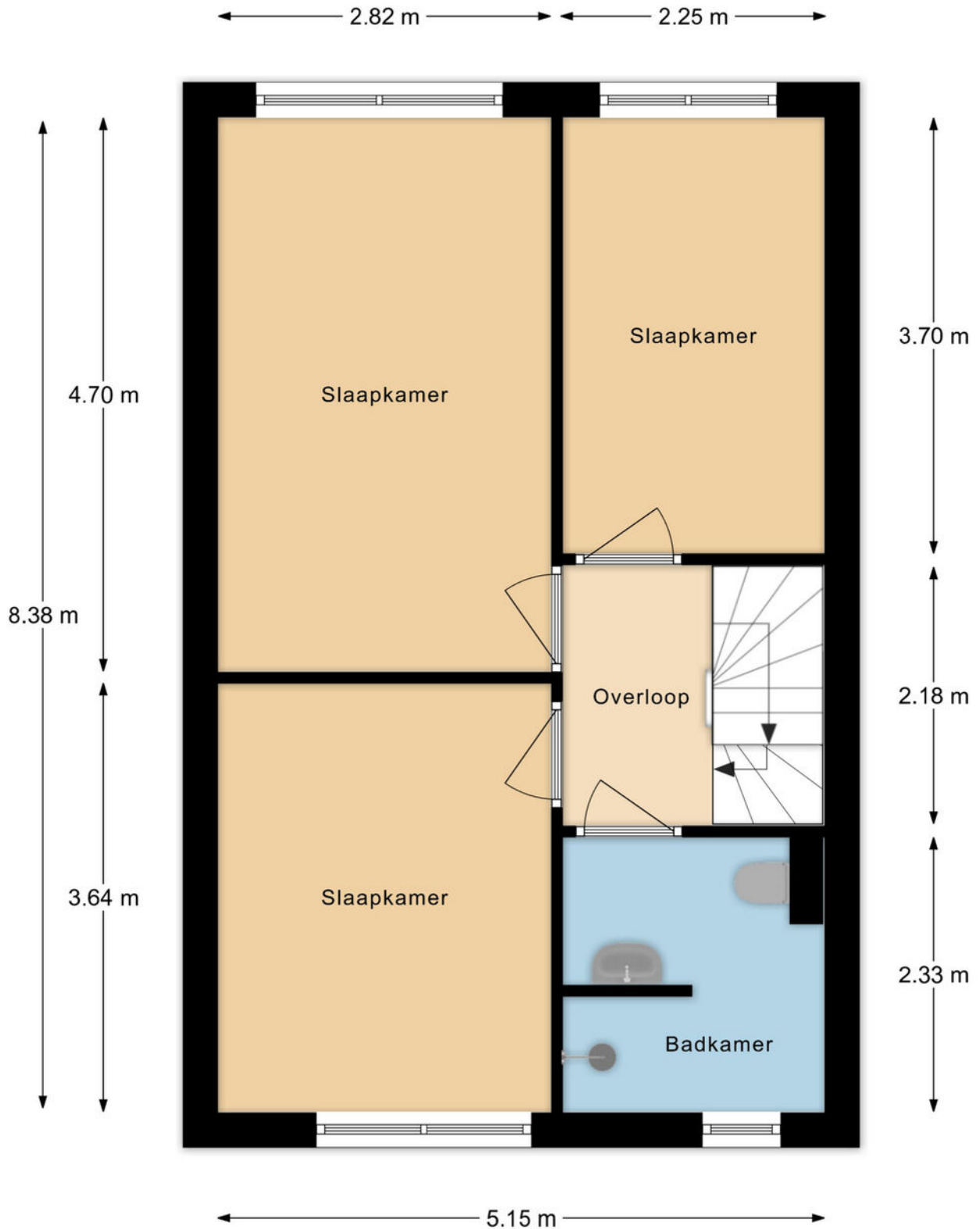

1e Verdieping

Plattegrond

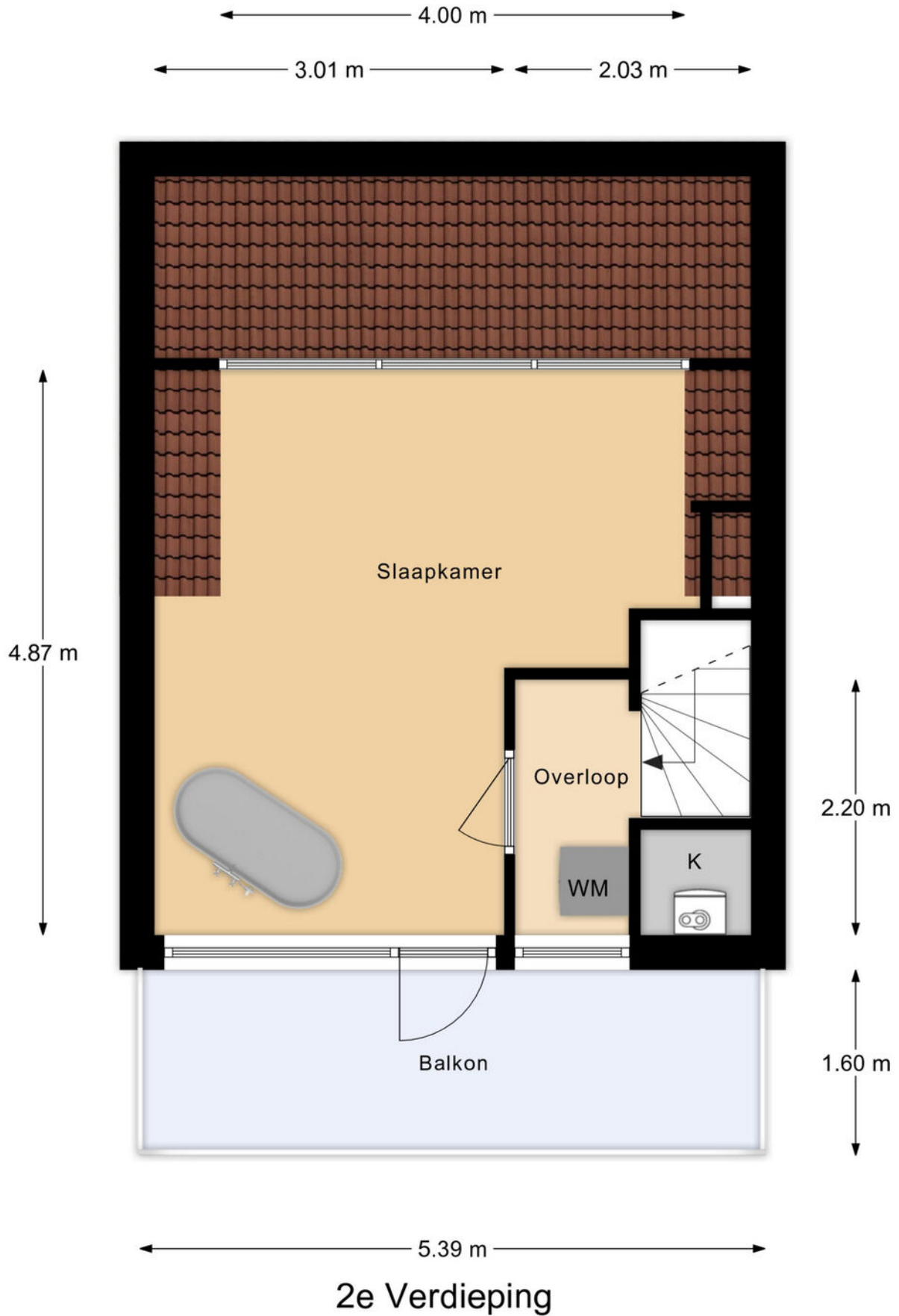

Kadastrale kaart

Kadastrale kaart

Uw referentie: ---



Locatie op de kaart

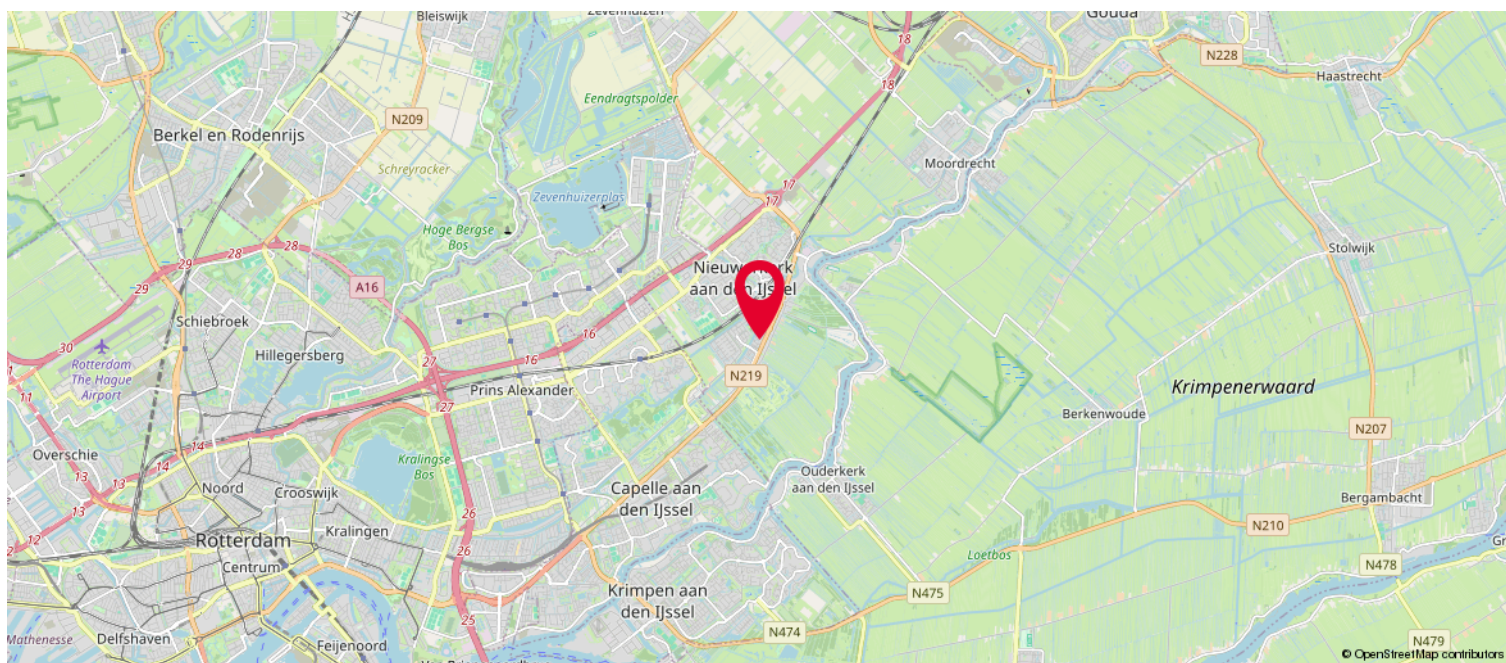

Lijst van zaken

	Blijft achter	Gaat mee	Ter overname
Woning - Interieur			
Inbouwspots/dimmers	x		
Losse lampen		x	
Plafondlamp hal beneden, hal 1e verdieping, slaapkamer 1, 2 en 3 en wandlamp zolder.	x		
Kledingkast 1e verdieping en plank slaapkamer	x		
Overige kasten		x	
Gordijnrails	x		
Gordijnen	x		
Vitrages			x
Rolgordijnen	x		
Jaloezieen	x		
(Losse) horren/rolhorren	x		
Parketvloer	x		
Laminaat	x		
Vloerkleed			x
Radiatorafwerking	x		
Bank, eettafel en stoelen			x
Kapstok	x		
Woning - Keuken			
Keukenblok (met bovenkasten)	x		
(Gas) fornuis	x		
Afzuigkap	x		
Combi-oven/combimagnetron	x		
Koelkast	x		
Vriezer			x
Vaatwasser	x		
1 vriezer			x
Woning - Sanitair/sauna			
Toilet	x		
Toiletrolhouder	x		
Toiletborstel(houder)	x		
Fontein	x		
Ligbad	x		
Douche (cabine/scherm)	x		
Wastafel	x		

Lijst van zaken

	Blijft achter	Gaat mee	Ter overname
Wastafelmeubel	x		
Badkamer Toilet	x		
Badkamer Toiletrolhouder	x		
Badkamer Toiletborstel(houder)	x		
Woning - Exterieur/installaties/veiligheid/ energiebesparing			
Brievenbus	x		
Kluis	x		
(Voordeur)bel		x	
Rookmelders	x		
(Klok)thermostaat	x		
Airconditioning	x		
CV-installatie	x		
Rolluiken	x		
Telefoonaansluiting/internetaansluiting	x		
Zonnepanelen	x		
Tuin			
Tuinaanleg/bestrating	x		
Beplanting	x		
Losse potten gaan mee		x	
Buitenverlichting	x		
Tijd- of schemerschakelaar/bewegingsmelder	x		
Tuinhuis/buitenberging	x		
Kasten/werkbank in tuinhuis/berging	x		
(Sier)hek	x		
Vlaggenmast(houder)	x		
Over te nemen contracten			
Wasmachine en droger			x

NVM Vragenlijst

Vraag	Antwoord
Bijzonderheden	
1 a	
Zijn er nadat u het perceel in eigendom hebt gekregen nog andere, eventuele aanvullende notariële of onderhandse akten opgesteld met betrekking tot het perceel?	Nee
Zo ja, welke?	
1 b	
Zijn er mondelinge of schriftelijke afspraken gemaakt over aangrenzende percelen?	Nee
Zo ja, welke zijn dat?	
1 c	
Wijken de huidige terreinafscheidingen af van de kadastrale eigendomsgrenzen?	Nee
Zo ja, waaruit bestaat die afwijking?	
1 d	
Is een gedeelte van de woning, schuur, garage of schutting gebouwd op grond van de buren of andersom?	Nee
Zo ja, graag nader toelichten:	
1 e	
Heeft u grond van derden in gebruik?	Nee
Zo ja, welke grond?	
1 f	
Rusten er 'bijzondere lasten en beperkingen' op de woning en/of het perceel?	Nee
Zo ja, welke?	
1 g	
Is de Wet voorkeursrecht gemeenten van toepassing?	Nee
1 h	
Is er een anti-speculatiebeding en/of zelfbewoningsplicht van toepassing op de woning?	Nee
Zo ja, hoe lang nog?	
1 i	
Is er sprake van een beschermd stads- of dorpsgezicht of loopt er een procedure tot aanwijzing daartoe?	Nee
Is er sprake van een gemeentelijk-, provinciaal- of rijksmonument of loopt er een procedure tot aanwijzing daartoe?	Nee

NVM Vragenlijst

Vraag	Antwoord
Is er volgens het bestemmingsplan sprake van een beeldbepalend of karakteristiek object?	Nee
1 j	
Is er sprake (geweest) van ruilverkaveling?	Nee
Zo ja, moet u hiervoor ruilverkavelingsrente betalen?	
Zo ja, hoeveel en voor hoe lang? Bedrag:	
Duur:	
1 k	
Is er sprake van onteigening?	Nee
1 l	
Is de woning of de grond geheel of gedeeltelijk verhuurd of bij anderen in gebruik?	Nee
Zo ja: Is er een huurcontract/ gebruiksovereenkomst?	
Indien er geen contract of overeenkomst is, beschrijf hieronder wat (mondeling) met de huurder/ gebruiker is afgesproken:	
Welk gedeelte is verhuurd/ in gebruik gegeven?	
Welke delen vallen onder gezamenlijk gebruik?	
Welke zaken zijn van de huurder en mag hij verwijderen bij ontruiming?	
Heeft de huurder een waarborgsom gestort?	
Zo ja, hoeveel?	
Heeft u nog andere afspraken met de huurders gemaakt?	
Zo ja, welke?	
1 m	
Is er over de woning een geschil/procedures gaande, al dan niet bij de rechter, huurcommissie of een andere instantie?	Nee
Zo ja, welke is/zijn dat?	
1 n	
Is er bezwaar gemaakt tegen de waardebeschikking WOZ?	Nee
Zo ja, toelichting:	
1 o	
Zijn er door de overheid of nutsbedrijven verbeteringen of herstellingen voorgeschreven of aangekondigd die nog niet naar behoren zijn uitgevoerd?	Nee
Zo ja, welke?	

NVM Vragenlijst

Vraag	Antwoord
1 p	
Zijn er in het verleden subsidies of premies verstrekt die bij verkoop van de woning voor een deel kunnen worden teruggevorderd?	Nee
Zo ja, welke?	
1 q	
Is de woning onbewoonbaar verklaard of in het verleden ooit onbewoonbaar verklaard geweest?	Nee
Zo ja, waarom?	
1 r	
Is er bij verkoop sprake van een omzetbelastingheffing?	Nee
Zo ja, waarom?	
1 s	
Hoe gebruikt u de woning nu?	Woning
Is dat gebruik volgens de gemeente toegestaan?	Ja
Zo nee, heeft de gemeente dit strijdige gebruik wel eens bij u aangekaart?	
Hoe heeft de gemeente dit strijdige gebruik bij u aangekaart?	
Gevels	
2 a	
Is er sprake (geweest) van vochtdoorslag of aanhoudend vochtige plekken op de gevels?	Nee
Zo ja, waar?	
2 b	
Zijn er (gerepareerde) scheuren/beschadigingen in/aan de gevels aanwezig?	Nee
Zo ja, waar?	
2 c	
Zijn de gevels tijdens de bouw geïsoleerd?	Ja
Zo nee, zijn de gevels daarna (deels) geïsoleerd?	
Zo ja, wanneer heeft de isolatie van de gevels plaatsgevonden en met welk isolatiemateriaal?	
Heeft u een certificaat of bewijs van het na-isoleren?	
Is er sprake van volledige isolatie?	Ja
Zo nee, welke delen van de gevels zijn er niet geïsoleerd?	
2 d	

NVM Vragenlijst

Vraag	Antwoord
Zijn de gevels ooit gereinigd?	Nee
Zo ja, volgens welke methode en wanneer?	
Dak(en)	
3 a	
Hoe oud zijn de daken ongeveer? Platte daken:	15 jaar
Overige daken:	30 jaar - dakkapel circa 15 jaar
3 b	
Heeft u last van daklekkages (gehad)?	Nee
Zo ja, waar?	
3 c	
Zijn er in het verleden gebreken geconstateerd aan de dakconstructie zoals scheve, doorbuigende, krakende, beschadigde en/of aangetaste dakdelen?	Nee
Zo ja, waar?	
3 d	
Heeft u het dak al eens (gedeeltelijk) laten vernieuwen c.q. laten repareren?	Nee
Zo ja, welk (gedeelte van het) dak en waarom?	
3 e	
Is het dak tijdens de bouw geïsoleerd? Platte daken:	Ja
Overige daken:	Niet bekend
Zo nee, is het dak daarna geïsoleerd? Platte daken:	
Overige daken:	
Zo ja, wanneer heeft de isolatie plaatsgevonden en met welk isolatiemateriaal?	nvt
Heeft u een certificaat of bewijs van het na-isoleren?	Nee
Is er sprake van volledige isolatie? Platte daken:	Niet bekend
Overige daken:	Niet bekend
Zo nee, welke delen zijn er niet geïsoleerd?	nvt
3 f	
Zijn de regenwaterafvoeren lek of verstopt?	Nee
Zo ja, toelichting:	
3 g	
Zijn de dakgoten lek of verstopt?	Nee
Zo ja, toelichting:	
Kozijnen, ramen en deuren	

NVM Vragenlijst

Vraag	Antwoord
4 a	
Van welk materiaal zijn de buitenkozijnen gemaakt?	Hout. Dakkapel kunststof
4 b	
Wanneer zijn de buitenkozijnen, ramen en deuren voor het laatst geschilderd?	2022
Is dit gebeurd door een erkend schildersbedrijf?	Ja
Zo ja, door wie?	Van Dongen
4 c	
Functioneren alle scharnieren en sloten?	Ja
Zo nee, toelichting:	
4 d	
Zijn voor alle afsluitbare deuren, ramen etc. sleutels aanwezig?	Nee
Zo nee, voor welke deuren, ramen etc. niet?	Raam voorzijde geen sleutel aanwezig
4 e	
Is er sprake van isolerende beglazing?	Ja
Zo ja, welk type glas?	HR+
Is er sprake van isolerende beglazing in de gehele woning?	Ja
Zo nee, welke ramen zijn niet geïsoleerd?	
4 f	
Is er bij de isolerende beglazing sprake van condensvorming tussen het glas?	Ja
Zo ja, waar?	Raam beneden voorzijde
Vloeren, plafonds en wanden	
5 a	
Is er sprake (geweest) van vochtdoorslag of optrekkend vocht op de vloeren, plafonds en/of wanden?	Nee
Zo ja, waar?	
5 b	
Is er sprake (geweest) van schimmelvorming op de vloeren, plafonds en/of wanden?	Nee
Zo ja, waar?	
5 c	
Zijn er (gerepareerde) of (verborgen) scheuren en/of beschadigingen in/aan vloeren, plafonds en/of wanden aanwezig?	Nee

NVM Vragenlijst

Vraag	Antwoord
Zo ja, waar?	
5 d	
Hebben zich in het verleden problemen voorgedaan met de afwerkingen?	Nee
Zo ja, waar?	
5 e	
Is er sprake (geweest) van gebreken aan de vloerconstructie, zoals scheve, doorbuigende, krakende, beschadigde en/of aangetaste vloerdelen?	Nee
Zo ja, waar?	
5 f	
Is er sprake van vloerisolatie?	Nee
Zo ja, wanneer heeft de isolatie van de vloer plaatsgevonden en met welk isolatiemateriaal?	
Heeft u een certificaat of bewijs van het na-isoleren?	
Is er sprake van volledige isolatie?	Niet bekend
Zo nee, welke delen zijn er niet geïsoleerd?	
Fundering, kruipruimte en kelder	
6 a	
Is er sprake (geweest) van gebreken aan de fundering?	Nee
Zo ja, waar?	
6 b	
Is de kruipruimte toegankelijk?	Ja
Is de kruipruimte droog?	MEESTAL
Zo nee of meestal, toelichting:	Bij veel regen kan het nat zijn
6 c	
Is er sprake van vochtdoorslag door de kelderwand?	Nee
Zo ja of soms, toelichting:	
6 d	
Is de grondwaterstand in de afgelopen jaren waarneembaar gewijzigd of is er sprake van wateroverlast geweest?	Nee
Zo ja, heeft dit tot problemen geleid in de vorm van water in de kruipruimte c.q. kelder?	
Zo nee, tot wat voor andere problemen heeft dit geleid?	

NVM Vragenlijst

Vraag	Antwoord
Installaties	
7 a	
Wat voor warmte-installatie(s) is/zijn er aanwezig in de woning?	CV installatie
Is/zijn de installatie(s) eigendom?	Ja
Zo nee, toelichting:	
Merk van de installatie(s):	Remeha
Type(nummer) van de installatie(s):	NG1A
Installatiedatum van de installatie(s):	2019
Op welke datum is/zijn deze installatie(s) voor het laatst onderhouden?	november 2025
Is het onderhoud uitgevoerd door een erkend bedrijf?	Ja
Zo ja, door wie?	Vonk
7 b	
Zijn er de afgelopen tijd zaken opgevallen ten aanzien van de installatie(s)?	Nee
Zo ja, wat is u opgevallen?	
7 c	
Zijn er radiatoren die niet warm worden?	Nee
Zo ja, welke?	
7 d	
Zijn er radiatoren of (water)leidingen die lekken?	Nee
Zo ja, waar en welke?	
7 e	
Zijn er radiatoren of (water)leidingen die ooit zijn bevroren?	Nee
Zo ja, waar?	
7 f	
Heeft u vloerverwarming in de woning?	Nee
Zo ja, betreft dit elektrische vloerverwarming, vloerverwarming met warm water of anders?	
Elektrisch:	
warm water:	
overig, namelijk	
Waar bevindt zich de elektrische vloerverwarming?	
Waar bevindt zich de vloerverwarming met warm water?	
Waar bevindt zich de overige vloerverwarming?	
7 g	

NVM Vragenlijst

Vraag	Antwoord
Zijn er vertrekken die niet (goed) warm worden? Zo ja, welke?	Nee
7 h	
Heeft de woning zonnepanelen die uw eigendom zijn?	Ja
Heeft de woning zonnepanelen die worden gehuurd of geleased?	Nee
Kan het huurcontract/ leasecontract worden overgenomen door koper?	
Hoeveel zonnepanelen zijn er aanwezig? Aantal:	7
Zo ja, blijven de zonnepanelen achter?	Ja
Wat is de capaciteit van één zonnepaneel?	430WP
Functioneren alle zonnepanelen?	Ja
Wat is het merk/ type van de zonnepanelen?	Jinko Tiger
Maakt u gebruik van een app om de opbrengst van de zonnepanelen te bekijken? Zo ja, welke?	Ja Solar Edge
In welk jaar zijn de zonnepanelen geplaatst en door wie? Jaar:	2023 De Eilanden
Installateur:	De Eilanden
Is de btw over het aankoopbedrag teruggevraagd van de belastingdienst?	Nee
Hoeveel stroom heeft u het afgelopen jaar opgewekt? Jaar:	2025
Aantal kWh:	2,64Mwh
Hoe lang zit er nog fabrieksgarantie op de zonnepanelen?	25 jaar
Zijn de zonnepanelen aangeschaft met subsidie? Zo ja, moet de subsidie worden terugbetaald? Zo ja, welk bedrag moet worden terugbetaald?	Nee
7 i	
In welk jaar zijn voor het laatst de aanwezige schoorsteenkanalen/rookgasafvoeren geveegd/ gereinigd?	N.v.t.
7 j	
Wanneer heeft u de aanwezige schoorsteenkanalen voor het laatst gebruikt?	N.v.t.
Is de trek van aanwezige schoorsteenkanalen goed?	Ja
7 k	

NVM Vragenlijst

Vraag	Antwoord
Zijn er onderdelen van de elektrische installatie vernieuwd?	Nee
Zo ja, wanneer en welke onderdelen?	
Zijn er gebreken aan de elektrische installatie?	Nee
Zo ja, welke?	
7 l	
Is er een laadpaal aanwezig voor een elektrische auto?	Nee
Zo ja, waar bevindt deze zich?	
Blijft deze achter?	
7 m	
Is er mechanische ventilatie of een soortgelijk systeem aanwezig?	Ja
Zo ja, functioneert dit systeem naar behoren?	Ja
Zo nee, toelichting:	
Wanneer is dit systeem voor het laatst onderhouden?	N.v.t.
Hoe oud is dit systeem ongeveer?	30 jaar
7 n	
Is er een domoticasysteem of een soortgelijk systeem aanwezig?	Nee
Zo ja, functioneert dit systeem naar behoren?	
Zo nee, toelichting:	
Hoe oud is dit systeem ongeveer?	
7 o	
Zijn er rookmelders op iedere verdieping aanwezig?	Ja
Zo ja, hoe oud zijn de rookmelders ongeveer?	Niet bekend
Sanitair, riolering en keuken	
8 a	
Zijn er beschadigingen aan wastafels, douche, bad, toiletten, gootstenen en kranen?	Nee
Zo ja, welke?	
8 b	
Hoe oud is de badkamer ongeveer?	8 jaar
8 c	
Lopen de afvoeren van wastafels, douche, bad, toiletten, gootstenen en kranen goed door?	Ja
Zo nee, welke niet?	

NVM Vragenlijst

Vraag	Antwoord
8 d	
Is de woning aangesloten op het gemeentelijke riool?	Ja
8 e	
Zijn er gebreken (geweest) aan de riolering, zoals breuken, stankoverlast, lekkages, etc.?	Nee
Zo ja, welke?	
8 f	
Is er een andere voorziening, zoals een septictank, beerput of dergelijk aanwezig?	Nee
Zo ja, wat is er aanwezig en hoe dient dit te worden onderhouden?	
8 g	
Van welk jaar dateert de keukenopstelling ongeveer?	2014
8 h	
Van welk jaar dateert de inbouwapparatuur ongeveer?	2014
Functioneert alle inbouwapparatuur?	Ja
Zo nee, welk inbouwapparaat functioneert niet?	
8 i	
Heeft u een kokend water kraan?	Nee
Zo ja, functioneert deze kraan naar behoren en hoe oud is deze kraan ongeveer?	
Diversen	
9 a	
Wat is het bouwjaar van de woning?	1995
9 b	
Zijn er asbesthoudende materialen in/op de woning/ bijgebouw(en) aanwezig?	Nee
Zo ja, welke en waar?	
9 c	
Blijft er in de woning zeil achter, al dan niet vastgelijmd, dat is aangeschaft tussen 1955 en 1982?	Nee
9 d	
Is er sprake van loden leidingen in de woning?	Nee
Zo ja, waar?	
9 e	

NVM Vragenlijst

Vraag	Antwoord
Is er een Japanse duizendknoop aanwezig in de tuin?	Nee
9 f	
Is er in puin/asbest afval in de grond/tuin aanwezig?	Nee
9 g	
Heeft u elders lekkages gehad?	Nee
9 h	
Is de grond verontreinigd?	Nee
Zo ja, is er een onderzoeksrapport?	
Zo ja, heeft de gemeente/provincie een onderzoeks- of saneringsbevel opgelegd?	
9 i	
Is er een olietank aanwezig of aanwezig geweest?	Nee
Zo ja, is deze gesaneerd/verwijderd?	
Als deze is gesaneerd, waar is de olietank op het perceel gesitueerd?	
Is er een Kiwa-certificaat aanwezig?	Nee
9 j	
Is er sprake van overlast door ongedierte in of (rond)om de woning?	Nee
Zo ja, waar?	
9 k	
Is de woning aangetast door houtworm, boktor, ander ongedierte of zwam?	Nee
Zo ja, waar?	
Zo ja, is deze aantasting al eens behandeld?	
Zo ja, wanneer?	
Zo ja, door welk bedrijf?	
9 l	
Is er sprake van chlorideschade (betonrot)?	Nee
Zo ja, waar?	
9 m	
Hebben er verbouwingen en/of bijbouwingen plaatsgevonden in en/of om de woning?	Nee
Zo ja, welke ver-/bijbouwingen?	
Zo ja, in welk jaartal?	
Zo ja, door welk bedrijf zijn deze uitgevoerd?	
9 n	

NVM Vragenlijst

Vraag	Antwoord
Zijn er verbouwingen of uitbreidingen uitgevoerd zonder omgevingsvergunning (voorheen bouwvergunning)?	Nee
Zo ja, welke?	
9 o	
Is er sprake van glasvezel internet?	Ja
9 p	
Bent u in het bezit van een definitief energieprestatiecertificaat/energielabel?	Nee
Zo ja, welke label?	
Vaste lasten	
10 a	
Hoeveel betaalde u voor de laatste aanslag onroerendezaakbelasting?	417
Belastingjaar?	2026
10 b	
Wat is de WOZ-waarde?	440000
Peiljaar?	2025
10 c	
Hoeveel betaalde u voor de laatste aanslag waterschapslasten?	332
Belastingjaar?	2026
10 d	
Hoeveel betaalde u voor de laatste aanslag gemeentelijke belastingen?	562
Belastingjaar?	2026
10 e	
Welke voorschotbedragen betaalt u maandelijks aan de nutsbedrijven? Gas:	886
Elektra:	125
Water:	130
Stadsverwarming:	0
Anders:	nvt
Te weten:	0
Wat is uw jaarverbruik voor gas/ elektriciteit en water? Gas (m ³):	410
Elektriciteit hoog (kWh):	587
Elektriciteit laag (kWh):	871

NVM Vragenlijst

Vraag	Antwoord
Elektriciteit totaal (kWh):	1458
Water (m3):	53
Stadsverwarming (GJ):	0
Anders:	nvt
Met hoeveel bewoners bewoonde u de woning? Aantal:	1
10 f	
Zijn er lease- en/of huurkoopcontracten?	Nee
Zo ja, welke?	
Zijn deze contracten overdraagbaar op de koper?	
Hoe lang lopen de contracten nog en wat is de eventuele afkoopsom? Afkoopsom:	
Duur:	
10 g	
Als er sprake is van erfpacht of opstalrecht hoe hoog is dan de canon per jaar?	0
Heeft u alle canons betaald?	NVT
Is de canon afgekocht?	NVT
Zo ja, tot wanneer?	
10 h	
Heeft u alle gemeentelijke belastingen die u verschuldigd bent al betaald?	Ja
Zijn er variabele bedragen voor gemeenschappelijke poorten, inritten of terreinen?	Nee
Zo ja, hoe hoog en waarvoor?	
10 i	
Heeft u, om in de straat te parkeren, een parkeervergunning nodig?	Nee
Hoeveel parkeervergunningen kunnen er maximaal worden aangevraagd?	
Wat zijn de kosten voor deze parkeervergunning(en) per jaar?	
Garanties	
11 a	
Zijn er lopende onderhoudscontracten en/of garantieregelingen overdraagbaar aan de koper?	Nee
Zo ja, welke?	

NVM Vragenlijst

Vraag	Antwoord
Nadere Informatie	
12 a	
Overige zaken	nvt

Over ons

Een deskundig, persoonlijk en slagvaardig makelaarskantoor. Een bewezen factor in de vastgoedsector, altijd op zoek naar vernieuwing. In 2023 is het werkgebied uitgebreid door de fusie tussen Kolpa van der Hoek Makelaars en Lafeber Makelaardij. Hierdoor is een allround makelaarskantoor ontstaan met een werkgebied van Rotterdam tot Voorne, van Delft tot Gouda en Reeuwijk.

Naast verkoopmakelaar zijn wij in deze regio ook actief als aankoopmakelaar, verhuurmakelaar en taxateur. Met kennis van zaken, kennis van waarde.

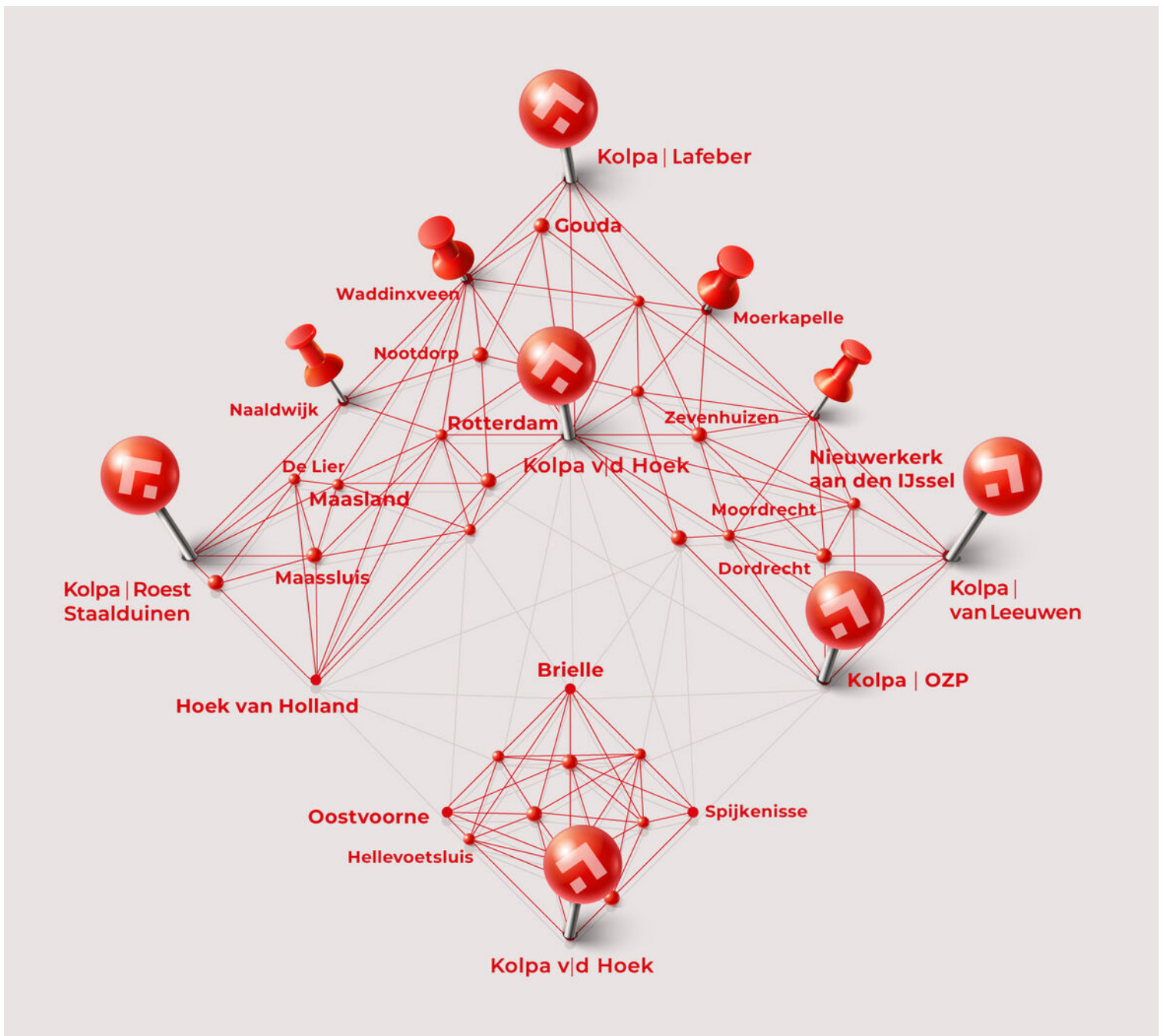



De meest gestelde vragen over het kopen en verkopen van een huis

Vanaf het moment dat uw interesse gewekt wordt in een woning tot het moment waarop u het contract van uw nieuwe huis tekent, loopt u tegen allerlei vragen aan. Niet zo vreemd, want een huis kopen doet u niet elke dag. Een makelaar van de NVM doet dat wel, daarom kunnen we u op de meeste vragen snel een goed antwoord geven. Hieronder beantwoorden we de 10 meest gestelde vragen zodat u weet waar u staat wanneer u op zoek gaat naar dat huis van uw dromen.

1. Wanneer ben ik in onderhandeling?

U bent pas in onderhandeling als de verkopende partij reageert op uw bod door een tegenbod te doen. U bent echter nog niet in onderhandeling als de verkopende makelaar aangeeft dat hij uw bod met de verkoper zal bespreken.

2. Mag een makelaar doorgaan met bezichtigingen als er al over een bod onderhandeld wordt?

Ja, dat mag. Een onderhandeling hoeft namelijk nog niet tot een verkoop te leiden. Bovendien kan het zijn dat de verkoper graag wil weten of er meer belangstelling is. Overigens mag ook met meer dan één gegadigde tegelijk worden onderhandeld. Een NVM-makelaar moet dit wel duidelijk melden.

Vaak zal de verkopende NVM-makelaar aan belangstellenden vertellen dat een pand, zoals dat heet, 'onder bod' is. Als belangstellende mag u dan wel een bod uitbrengen, maar de makelaar mag dan pas met u in onderhandeling treden als de onderhandeling met de eerste geïnteresseerde beëindigd is. De NVM-makelaar doet geen mededelingen over de hoogte van biedingen. Dit zou namelijk overbieden kunnen uitlokken.

3. Wanneer ik de vraagprijs bied, moet de verkoper de woning dan aan mij verkopen?

Nee. De Hoge Raad heeft bepaald dat de vraagprijs moet worden gezien als een uitnodiging tot het doen van een bod. Ook als u de vraagprijs biedt, kan de verkoper dus nog beslissen of hij uw bod aanvaardt of niet, of dat hij zijn makelaar een tegenbod laat doen.

4. Kan de verkoper de vraagprijs van een woning tijdens de onderhandeling verhogen?

Ja, de verkoper kan besluiten de vraagprijs te verhogen of te verlagen. Daarnaast kunt u als potentiële koper echter ook besluiten om tijdens de onderhandelingen uw bod weer te verlagen. Zodra de verkopende partij een tegenbod doet, vervalt namelijk uw eerder gedane bod.

5. Hoe komt de koop tot stand?

Als verkoper en koper het eens zijn over de belangrijkste zaken (zoals de prijs, de opleveringsdatum en de ontbindende voorwaarden), legt de verkopende makelaar de afspraken schriftelijk vast in een koopakte. Ontbindende voorwaarden zijn hierin een belangrijk onderwerp. U krijgt als koper niet automatisch een ontbindende voorwaarde. Wilt u bijvoorbeeld een ontbindende voorwaarde voor de financiering, dan moet u dit melden bij het uitbrengen van uw bod. Het is dan ook belangrijk dat de partijen het eens zijn over aanvullende afspraken en ontbindende voorwaarden voordat de koopakte wordt opgemaakt.

Zodra beide partijen de koopakte hebben ondertekend en de koper een afschrift van deze akte heeft ontvangen, treedt voor u als particuliere koper de wettelijke bedenktijd van drie dagen in werking. Binnen deze tijd kunt u als koper alsnog afzien van de aankoop. Doet u dit niet, zijn de financiën rond en vormen ook eventuele andere ontbindende voorwaarden geen obstakel meer, dan zal op de afgesproken opleveringsdatum de overdracht plaatsvinden bij de notaris.



6. Mag een makelaar van de NVM tijdens de onderhandeling het systeem van verkoop wijzigen?

Ja, dat mag. Soms zijn er zo veel belangstellenden die de vraagprijs bieden of benaderen, dat het moeilijk te bepalen is wie de beste koper is. In dat geval kan de verkopende makelaar - in overleg met de verkoper - besluiten de lopende onderhandelingen af te breken en de biedprocedure te wijzigen om vervolgens te kiezen voor bijvoorbeeld een inschrijvingsprocedure. Hierbij hebben alle bidders een gelijke kans om het hoogste bod uit te brengen. Alvorens het systeem te wijzigen, dient de makelaar uiteraard eerst de eventueel gedane toezeggingen na te komen.

7. Wat is een waarborgsom?

Tot zekerheid van de nakoming van de koper wordt over het algemeen in de koopovereenkomst een artikel opgenomen, waarbij de koper zich verplicht binnen een afgesproken periode een waarborgsom te storten. Deze waarborgsom bedraagt in de regel 10% van de koopsom en wordt bij de eigendomsoverdracht in mindering gebracht op de koopsom. Vaak regelt de financier deze zekerheidsstelling d.m.v. een bankgarantie.

8. Wat is een optie?

Een optie in juridische zin geeft een partij de keuze om door een eenzijdige verklaring een koopovereenkomst met een andere partij te sluiten. Partijen zijn het dan wel eens over de voorwaarden van de koop, maar de koper krijgt bijvoorbeeld nog een week bedenktijd. Bij de aankoop van een nieuwbouwwoning is zo'n optie nog wel gebruikelijk. Bij het aankopen van een bestaande woning niet. Het begrip 'optie' wordt daarbij vaak ten onrechte gebruikt. Dan heeft het de betekenis van bepaalde toezeggingen die een verkopende NVM-makelaar kan doen aan een belangstellende koper tijdens het onderhandelingsproces. Zo'n toezegging kan bijvoorbeeld inhouden dat een belangstellende koper een paar dagen de tijd krijgt om na te denken over een bod. De makelaar van de NVM zal in de tussentijd proberen niet met een andere partij in onderhandeling te gaan. De belangstellende koper kan deze tijd gebruiken om een beter inzicht te krijgen in zijn financiering of in de gebruiksmogelijkheden van de woning. Een optie kunt u niet eisen; de verkoper en de verkopende NVM-makelaar beslissen zelf of er in een onderhandelingsproces bepaalde toezeggingen worden gedaan.

9. Moet een makelaar als eerste met mij in onderhandeling gaan als ik de eerste ben die belt voor een bezichtiging of als ik als eerste een bod uitbreng?

Nee. De verkopende makelaar bepaalt samen met de verkoper de verkoopprocedure. Hij heeft wel de plicht u daarover te informeren. Hebt u serieus belangstelling, vraag de makelaar dan wat uw positie is. Dat kan teleurstelling voorkomen.

10. Zit de makelaarscourtage in de 'kosten koper'?

Nee. Onder 'kosten koper' vallen de kosten die de overheid koppelt aan de overdracht van een woning. Dat zijn de overdrachtsbelasting (2%), de notariskosten voor het opmaken van de leveringsakte en de kosten voor het inschrijven daarvan in de registers. Daarnaast dient de koper rekening te houden met de (notaris)kosten voor de opmaak en inschrijving van de hypotheekakte. Heeft de verkopende partij een makelaar ingeschakeld om de woning te verkopen, dan komen de kosten hiervan voor zijn rekening. De verkopende makelaar is immers belangenbehartiger van de verkoper en niet van u als koper. Om deze reden is het doorgaans ook verstandig om zelf een makelaar van de NVM in te schakelen. De makelaarscourtage voor een aankopende makelaar komt wel voor rekening van de koper.

Meer informatie?

Kijk ook eens op de website www.nvm.nl

Disclaimer

Deze brochure is met zorg samengesteld. Voor de juistheid van de verstrekte informatie zijn wij in de regel in grote mate afhankelijk van derden.

De vermelde informatie is van algemene aard en is niet meer dan een uitnodiging om in onderhandeling te treden.

Aan de inhoud van deze informatie kunnen geen rechten worden ontleend.

Een woning kopen doe je maar een paar keer in je leven. Graag zullen wij u adviseren.

Heeft u interesse?



Kolpa van Leeuwen

Kerklaan 38b
2912 CK Nieuwerkerk a/d IJssel
0180 - 313 370
info@kolpavanleeuwen.nl

De Smidse 36
2841 XW Moordrecht
0182 - 370 774
moordrecht@kolpavanleeuwen.nl

www.kolpavanleeuwen.nl



RICS®



MAKELAARS ♦ TAXATEURS