

*Huizing Totaal Advies*

makelaardij \* verzekeringen  
hypotheken



**Hooiweg 92, 9765 EJ Paterswolde**

**Vraagprijs € 840.000,00 kosten koper**



**Huizing Totaal Advies  
Jan Pelleboerplein 17  
9765 BR, PATERSWOLDE  
050-3096818**

**E-mail: [info@huizingmakelaars.nl](mailto:info@huizingmakelaars.nl)**

## Omschrijving

### Hooiweg 92, 9765 EJ Paterswolde

De Hooiweg is een rustige doorgaande weg met afwisselend oudere en nieuwe bebouwing, dankzij de brede groenstroken met eikenbomen heeft de weg een lommerrijke uitstraling. Aan deze weg staat dit vrijstaande HERENHUIS met aangebouwde garage/berging en nog twee vrijstaande stenen bergingen met daartussen een overdekt terras. De fraai aangelegde tuin heeft een "speels " karakter met volledige privacy. De woning heeft het complete woonprogramma (levensloopbestendig) op de begane grond maar ook op de eerste verdieping zijn 3 slaapkamers en een 2e badkamer. Vanuit de aangebouwde serre is er een heerlijk zicht over de tuin.

#### Indeling:

##### Begane grond:

Via de entree is er toegang naar de hal en het toilet. De hal geeft toegang naar de woonkamer. De woonkamer is uitgevoerd met een sfeervolle schouw met elektrische haard. De woonkamer is voorzien van trippelglas voor extra comfort. De verbinding van de woonkamer en keuken gaat door de ruime eetkamer waar plaats is voor een eettafel voor 6 personen. Ter hoogte van de eetkamer is er een schuifpui naar een royale slaapkamer met badkamer en suite. De fijne badkamer is voorzien van ligbad, douche, wastafelmeubel en wandcloset. Weer terug via de eetkamer kom je in de woonkeuken. De woonkeuken is dermate groot dat er prima een royale 8-persoons eettafel in past. De ruime inbouwkeuken is uitgevoerd met inductie kookplaat, afzuigkap, combi-magnetronoven, ruimte voor koel/vriescombinatie, en close-in boiler. Aansluitend is de bijkeuken waar de wasmachine en droger een plek hebben. Tevens is er nog plek voor een koel/vriescombinatie. Via de schuifpui in de keuken is de serre te betreden. Een heerlijke plek om te verblijven in het vroege voorjaar en de late herfst wanneer de zon schijnt maar de temperatuur het laat afweten. Als de temperatuur lekker oploopt heb je via 3 schuifpuien de mogelijkheid om de fraai aangelegde tuin in te gaan.

Verdieping: weer terug in de hal komen we bij de trap naar de 1e verdieping. Via de trap kom je op de overloop. Van daaruit is er toegang naar 3 slaapkamers. De 2e badkamer is eveneens voorzien van ligbad/douche, wastafel en 3e toilet. Aan de achterzijde van het pand is de machinekamer waar de airco-unit en warmtepomp met buffervat zich bevinden. Via de machinekamer kom je nog op een heerlijk dakterras. Hier vang je laatste avondzon.

In het kader van verduurzaming zijn de volgende zaken aangebracht:

- Warmtepomp 2024
- HR cv-ketel met buffervat 2023
- 3 airco's
- batterij-installatie voor opslag van electra voor 3 dagen
- 25 zonnepanelen
- trippelglas in de woonkamer
- dakisolatie
- muurisolatie
- vloerisolatie

#### Info:

- de woning verkeert in een goede staat van onderhoud;

- de woning is v.v. trippelglas en/of dubbele beglazing;
- de woning is voorzien van vloer-, muur- en dakisolatie;
- de woning heeft 25 zonnepanelen;
- de woning heeft energielabel A (hierbij zijn de batterijen niet meegenomen);
- de woonkeuken met serre is tuingericht en door de vele ramen lekker licht;
- de woonkamer heeft een gezellige haard;
- de eetkamer heeft een voorraadkast. Via de voorraadkast is er toegang naar de kelderruimte;
- de woonkeuken met keukenblok is uitgevoerd met inductiekookplaat, afzuigkap, magnetron-oven en keukenboiler;
- ruime serre op zuid met 3 schuifdeuren;
- de badkamer op de begane grond is uitgevoerd met een ligbad, inloopdouche, wastafel en toilet;
- de badkamer op de verdieping is uitgevoerd met een ligbad/douche, een wastafel en een toilet;
- de woning wordt verwarmd middels een CV HR combiketel en warmtepomp uit 2023 en 2024;
- ruime oprit, ook voor parkeren van meerdere auto's;
- de fraai aangelegde tuin heeft meerdere terrassen met volledige privacy;
- extra veel bergruimte op de zolderverdieping te bereiken via vlizotrap.
- Bouwjaar 1976, verbouwd in 2005 en 2023, woonoppervlakte 177 m<sup>2</sup>, perceeloppervlakte 622 m<sup>2</sup>;
- verkoopvoorwaarden zijn van toepassing.

**Aanvaarding: in overleg**

Dit is uw kans. Landelijk wonen en toch op fietsafstand van de stad Groningen. De woning is gelegen vlakbij het heerlijke rustige natuurgebied "De Onlanden" in de kop van Drenthe en net onder de stad Groningen. Een fantastisch natuur- en waterbergingsgebied waar je uren kunt wandelen en genieten. Dit begint al met het uitzicht vanuit de woning met zicht op de landerijen. Het "Paterswoldsemeer" biedt excellente mogelijkheden voor watersport. Met zijn eetgelegenheden en terrassen een heerlijke plek om te vertoeven. Het kindvriendelijke dorp Paterswolde is bekend om z'n landgoederen, parken en bospercelen. Op loopafstand ligt Landgoed De Braak met oude bomen, wandelpaden, vijvers en een klassiek doolhof. Het Paterswoldsemeer met vele recreatiemogelijkheden ligt aan de rand van het dorp. Ten westen van het dorp ligt het nieuwe natuurgebied Eelder- en Peizermaden. Paterswolde kent een actief verenigingsleven en heeft een eigen Dorpshuis. Er zijn sportvelden, tennis - padelbanen en een ijsbaan. Het dorp heeft een winkelcentrum met een grote supermarkt en aan de Hoofdweg zijn o.a. een bakker, een slager, een groenteboer, een apotheek en een drogisterij gevestigd. In het tweelingdorp Eelde zijn talloze andere winkels en voorzieningen te vinden, alsmede een museum voor figuratieve kunst en een klompenmuseum. Het centrum van de stad Groningen ligt op slechts 10 kilometer afstand en is bereikbaar via een snelle fietsroute, een goede busverbinding en de autoweg A28.

**Vraagprijs € 840.000,00 kosten koper**



*Huizing Totaal Advies*

makelaardij \* verzekeringen  
hypotheek

## Locatie

Adres gegevens	
Adres	Hooiweg 92
Postcode / plaats	9765 EJ Paterswolde
Provincie	Drenthe

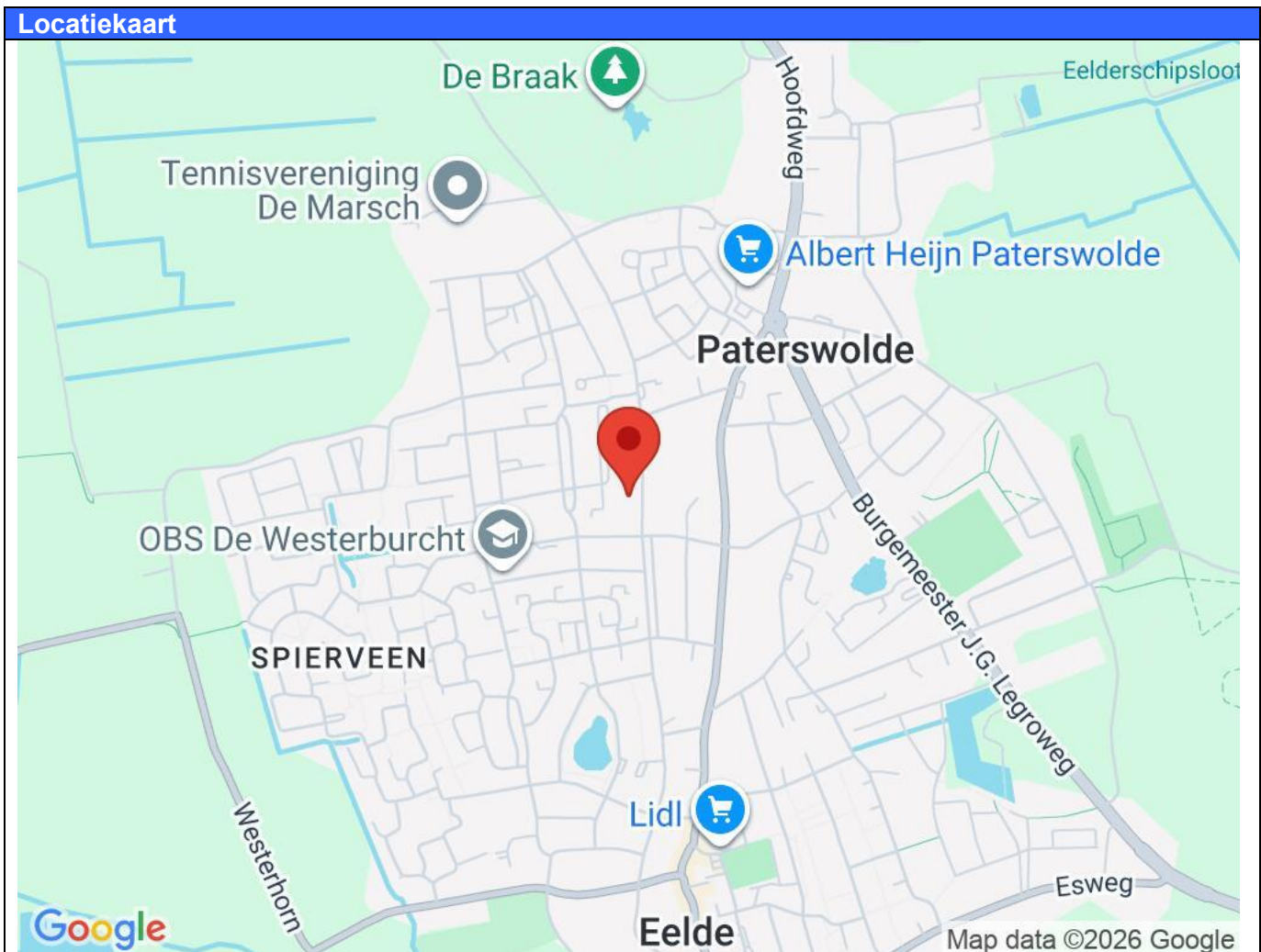

Hooiweg 92 - 9765 EJ Paterswolde



*Huizing Totaal Advies*

makelaardij \* verzekeringen  
hypotheken

## Kenmerken

Object gegevens	
Soort woning	Herenhuis
Type woning	Vrijstaande woning
Bouwjaar	1976

Maten object	
Aantal kamers	6 kamers
Aantal slaapkamers	4 slaapkamer(s)
Inhoud woning	788 m <sup>3</sup>
Perceel oppervlakte	622 m <sup>2</sup>
Gebruiksoppervlakte woonfunctie	177 m <sup>2</sup>

Details	
Ligging	Aan rustige weg
Bijzonderheden	Toegankelijk voor ouderen, toegankelijk voor minder validen
Verwarming	C.V.-Ketel, Mogelijkheid voor open haard, Vloerverwarming gedeeltelijk, Elektrische verwarming, Warmtepomp
Isolatie	Dakisolatie, Muurisolatie, Vloerisolatie, Dubbel glas
Warmwater	C.V.-Ketel, Elektrische boiler eigendom
Schuur / berging	Vrijstaand steen
Kabel	Ja
Buitenzonwering	Ja

Tuin gegevens	
Tuin	Achtertuint, voortuin
Tuin diepte (cm)	1.200
Tuin breedte (cm)	1.200
Hoofdtuin	Achtertuint
Positie	West
Kwaliteit	Fraai aangelegd



*Huizing Totaal Advies*

makelaardij \* verzekeringen  
hypotheek



Hooiweg 92 - 9765 EJ Paterswolde



*Huizing Totaal Advies*

makelaardij \* verzekeringen  
hypotheek



Hooiweg 92 - 9765 EJ Paterswolde



*Huizing Totaal Advies*

makelaardij \* verzekeringen  
hypotheek



Hooiweg 92 - 9765 EJ Paterswolde



*Huizing Totaal Advies*

makelaardij \* verzekeringen  
hypotheek



Hooiweg 92 - 9765 EJ Paterswolde



*Huizing Totaal Advies*

makelaardij \* verzekeringen  
hypotheek

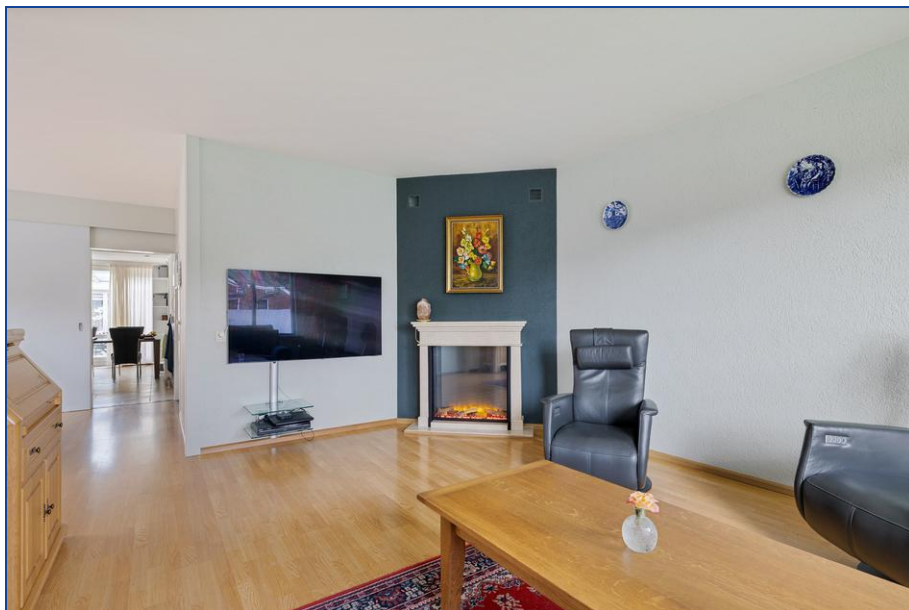

Hooiweg 92 - 9765 EJ Paterswolde



*Huizing Totaal Advies*

makelaardij \* verzekeringen  
hypotheek



Hooiweg 92 - 9765 EJ Paterswolde



*Huizing Totaal Advies*

makelaardij \* verzekeringen  
hypotheek



Hooiweg 92 - 9765 EJ Paterswolde



*Huizing Totaal Advies*

makelaardij \* verzekeringen  
hypotheek



Hooiweg 92 - 9765 EJ Paterswolde



*Huizing Totaal Advies*

makelaardij \* verzekeringen  
hypotheek



Hooiweg 92 - 9765 EJ Paterswolde



*Huizing Totaal Advies*

makelaardij \* verzekeringen  
hypotheek



Hooiweg 92 - 9765 EJ Paterswolde



*Huizing Totaal Advies*

makelaardij \* verzekeringen  
hypotheek



Hooiweg 92 - 9765 EJ Paterswolde



*Huizing Totaal Advies*

makelaardij \* verzekeringen  
hypotheek



Hooiweg 92 - 9765 EJ Paterswolde



*Huizing Totaal Advies*

makelaardij \* verzekeringen  
hypotheek



Hooiweg 92 - 9765 EJ Paterswolde



*Huizing Totaal Advies*

makelaardij \* verzekeringen  
hypotheek



Hooiweg 92 - 9765 EJ Paterswolde



*Huizing Totaal Advies*

makelaardij \* verzekeringen  
hypotheek



Hooiweg 92 - 9765 EJ Paterswolde



*Huizing Totaal Advies*

makelaardij \* verzekeringen  
hypotheek

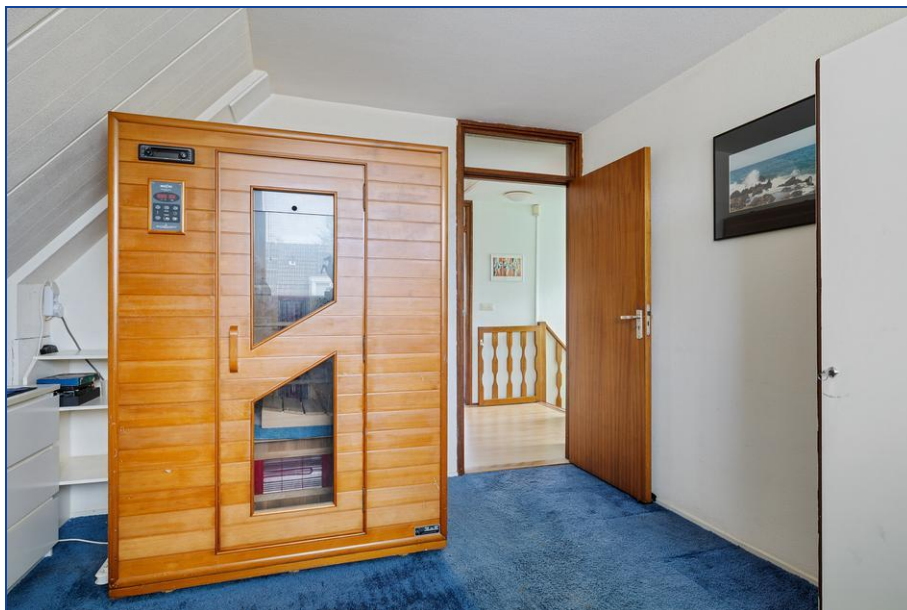

Hooiweg 92 - 9765 EJ Paterswolde



*Huizing Totaal Advies*

makelaardij \* verzekeringen  
hypotheek



Hooiweg 92 - 9765 EJ Paterswolde



*Huizing Totaal Advies*

makelaardij \* verzekeringen  
hypotheek



Hooiweg 92 - 9765 EJ Paterswolde



*Huizing Totaal Advies*

makelaardij \* verzekeringen  
hypotheek



Hooiweg 92 - 9765 EJ Paterswolde



*Huizing Totaal Advies*

makelaardij \* verzekeringen  
hypotheek



Hooiweg 92 - 9765 EJ Paterswolde



*Huizing Totaal Advies*

makelaardij \* verzekeringen  
hypotheek



Hooiweg 92 - 9765 EJ Paterswolde



*Huizing Totaal Advies*

makelaardij \* verzekeringen  
hypotheek



Hooiweg 92 - 9765 EJ Paterswolde



*Huizing Totaal Advies*

makelaardij \* verzekeringen  
hypotheek



Hooiweg 92 - 9765 EJ Paterswolde



*Huizing Totaal Advies*

makelaardij \* verzekeringen  
hypotheek

## Begane grond

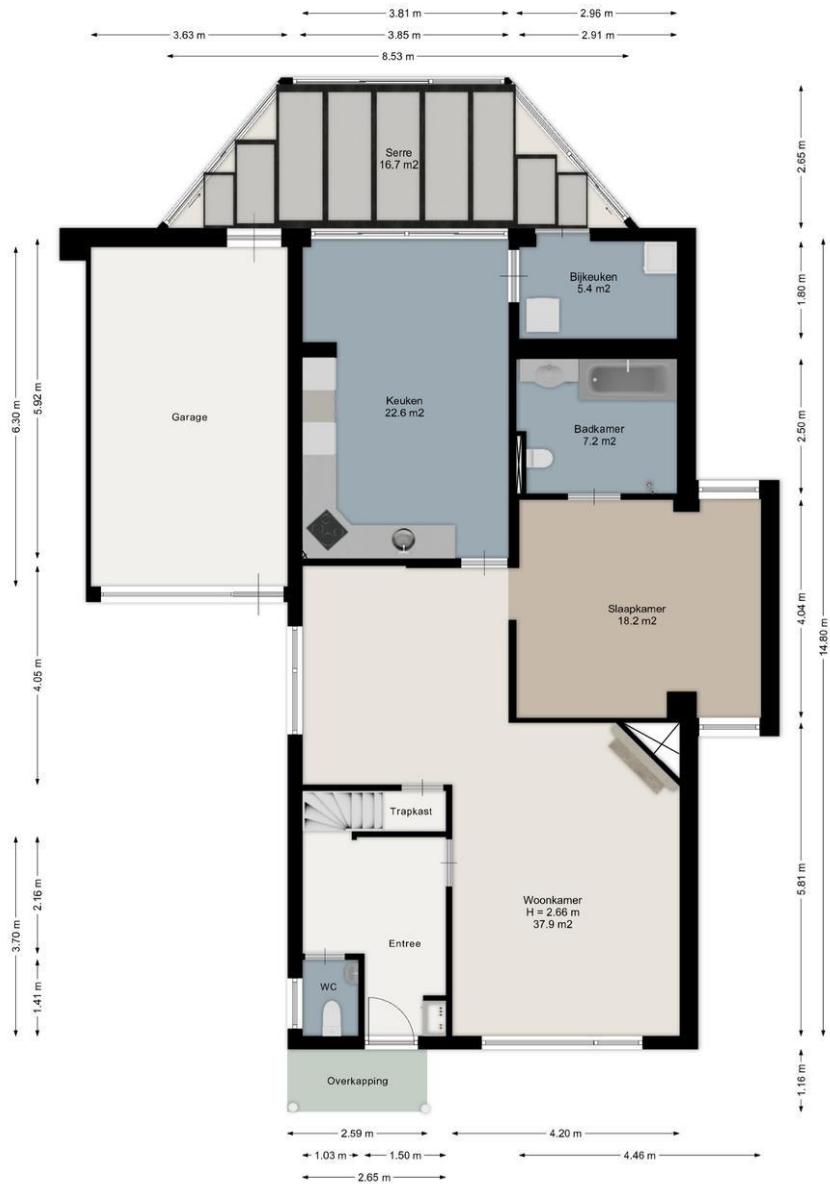

Aan de plattegronden kunnen geen rechten worden ontleend.  
[www.proland.nl](http://www.proland.nl)



*Huizing Totaal Advies*

makelaardij \* verzekeringen  
hypotheek

## Eerste verdieping





*Huizing Totaal Advies*

makelaardij \* verzekeringen  
hypotheek

## Tweede verdieping

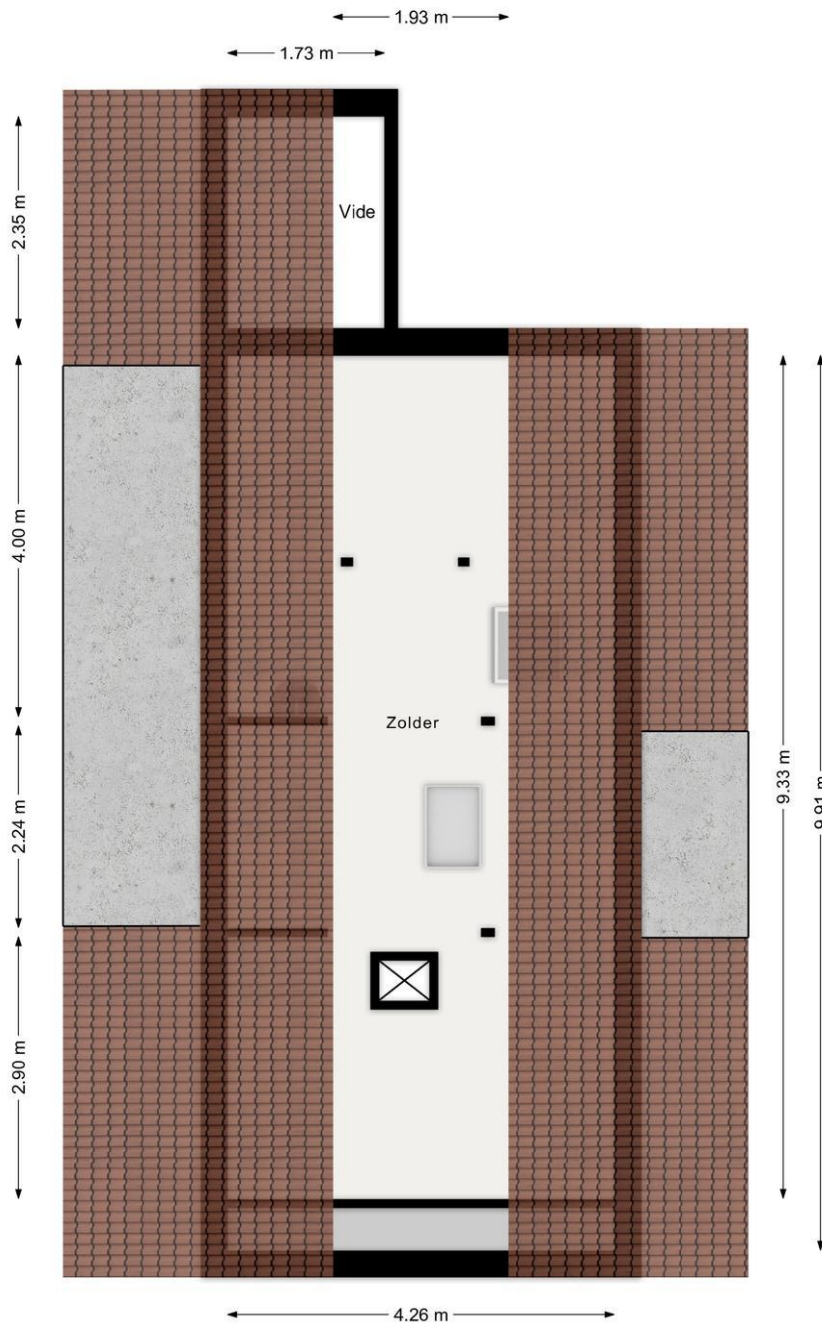

Aan de plattegronden kunnen geen rechten worden ontleend.  
[www.proland.nl](http://www.proland.nl)



*Huizing Totaal Advies*

makelaardij \* verzekeringen  
hypotheek

## berging bgg

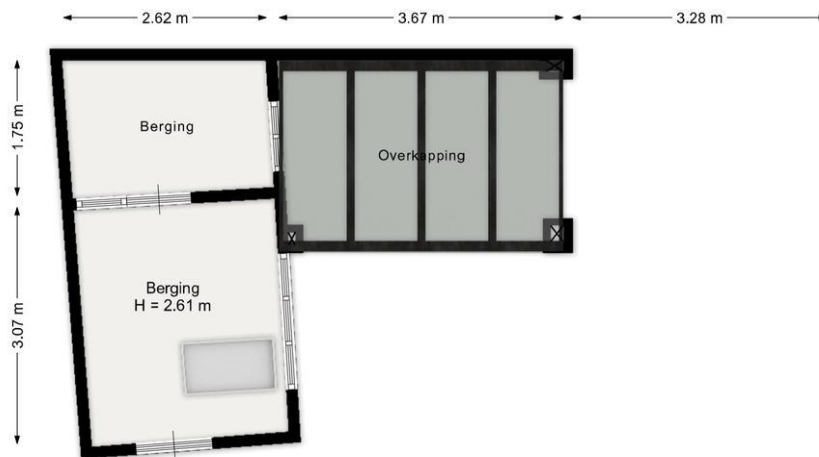

Aan de plattegronden kunnen geen rechten worden ontleend.  
[www.proland.nl](http://www.proland.nl)



*Huizing Totaal Advies*

makelaardij \* verzekeringen  
hypotheek

berging verd.

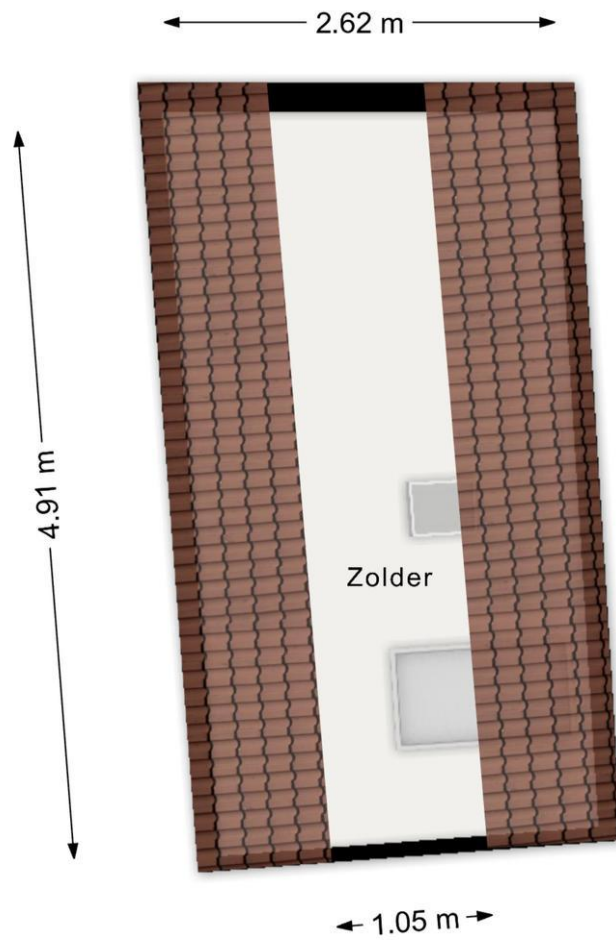

Aan de plattegronden kunnen geen rechten worden ontleend.  
[www.proland.nl](http://www.proland.nl)



*Huizing Totaal Advies*

makelaardij \* verzekeringen  
hypotheek

## 2e berging bbg

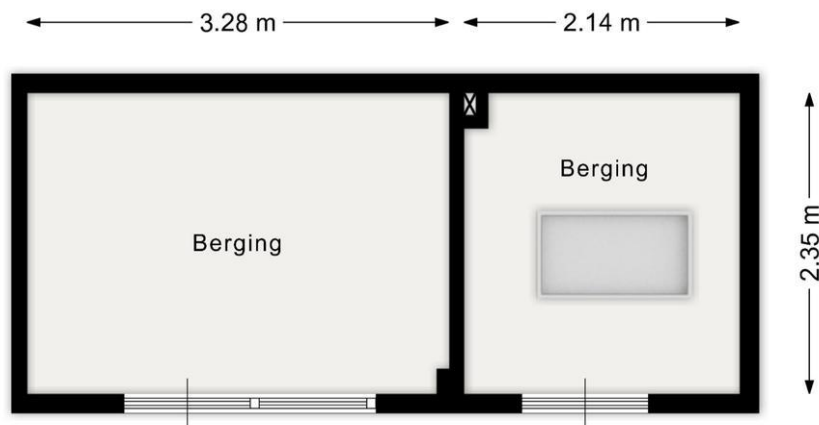

Aan de plattegronden kunnen geen rechten worden ontleend.  
[www.proland.nl](http://www.proland.nl)



*Huizing Totaal Advies*

makelaardij \* verzekeringen  
hypotheek

**2e berging verd.**



Aan de plattegronden kunnen geen rechten worden ontleend.  
[www.proland.nl](http://www.proland.nl)



*Huizing Totaal Advies*

makelaardij \* verzekeringen  
hypotheek

## Kadaster

Kadastrale gegevens	
Adres	Hooiweg 92
Postcode / Plaats	9765 EJ Paterswolde
Gemeente	Eelde
Sectie / Perceel	E / 4603
Oppervlakte	590 m <sup>2</sup>
Soort	Volle eigendom

Kadastrale gegevens	
Adres	Hooiweg 92
Postcode / Plaats	9765 EJ Paterswolde
Gemeente	Eelde
Sectie / Perceel	E / 4604
Oppervlakte	32 m <sup>2</sup>
Soort	Volle eigendom

### Kadastrale kaart



*Huizing Totaal Advies*

makelaardij \* verzekeringen  
hypotheek



Hooiweg 92 - 9765 EJ Paterswolde

# Lijst van zaken

	Blijft achter	Gaat mee	Kan worden overgenomen	n.v.t.
<b>Woning</b>				
<i>Interieur</i>				
Verlichting, te weten:				
- Inbouwspots/dimmers	<input checked="" type="checkbox"/>	<input type="checkbox"/>	<input type="checkbox"/>	<input type="checkbox"/>
- Opbouwspots/armaturen/lampen/dimmers	<input checked="" type="checkbox"/>	<input type="checkbox"/>	<input type="checkbox"/>	<input type="checkbox"/>
- Losse (hang)lampen	<input type="checkbox"/>	<input type="checkbox"/>	<input type="checkbox"/>	<input checked="" type="checkbox"/>
- Sommige lampjes mee, sommige blijven achter	<input type="checkbox"/>	<input type="checkbox"/>	<input type="checkbox"/>	<input checked="" type="checkbox"/>
-	<input type="checkbox"/>	<input type="checkbox"/>	<input type="checkbox"/>	<input checked="" type="checkbox"/>
(Losse)kasten, legplanken, te weten:				
- Nader aan te geven kasten blijven achter	<input type="checkbox"/>	<input type="checkbox"/>	<input type="checkbox"/>	<input checked="" type="checkbox"/>
-	<input type="checkbox"/>	<input type="checkbox"/>	<input type="checkbox"/>	<input checked="" type="checkbox"/>
Raamdecoratie/zonwering binnen, te weten:				
- Gordijnrails	<input checked="" type="checkbox"/>	<input type="checkbox"/>	<input type="checkbox"/>	<input type="checkbox"/>
- Gordijnen	<input checked="" type="checkbox"/>	<input type="checkbox"/>	<input type="checkbox"/>	<input type="checkbox"/>
- Overgordijnen	<input checked="" type="checkbox"/>	<input type="checkbox"/>	<input type="checkbox"/>	<input type="checkbox"/>
- Vitrages	<input checked="" type="checkbox"/>	<input type="checkbox"/>	<input type="checkbox"/>	<input type="checkbox"/>
- Rolgordijnen	<input checked="" type="checkbox"/>	<input type="checkbox"/>	<input type="checkbox"/>	<input type="checkbox"/>
- Lamellen	<input checked="" type="checkbox"/>	<input type="checkbox"/>	<input type="checkbox"/>	<input type="checkbox"/>
- Jaloezieën	<input checked="" type="checkbox"/>	<input type="checkbox"/>	<input type="checkbox"/>	<input type="checkbox"/>
- (Losse) horren/rolhorren	<input type="checkbox"/>	<input type="checkbox"/>	<input type="checkbox"/>	<input checked="" type="checkbox"/>
-	<input type="checkbox"/>	<input type="checkbox"/>	<input type="checkbox"/>	<input checked="" type="checkbox"/>
-	<input type="checkbox"/>	<input type="checkbox"/>	<input type="checkbox"/>	<input checked="" type="checkbox"/>
Vloerdecoratie, te weten:				
- Vloerbedekking	<input checked="" type="checkbox"/>	<input type="checkbox"/>	<input type="checkbox"/>	<input type="checkbox"/>
- Parketvloer	<input type="checkbox"/>	<input type="checkbox"/>	<input type="checkbox"/>	<input checked="" type="checkbox"/>
- Houten vloer(delen)	<input type="checkbox"/>	<input type="checkbox"/>	<input type="checkbox"/>	<input checked="" type="checkbox"/>
- Laminaat	<input checked="" type="checkbox"/>	<input type="checkbox"/>	<input type="checkbox"/>	<input type="checkbox"/>
- Plavuizen	<input checked="" type="checkbox"/>	<input type="checkbox"/>	<input type="checkbox"/>	<input type="checkbox"/>
-	<input type="checkbox"/>	<input type="checkbox"/>	<input type="checkbox"/>	<input checked="" type="checkbox"/>
-	<input type="checkbox"/>	<input type="checkbox"/>	<input type="checkbox"/>	<input checked="" type="checkbox"/>
(Voorzet) openhaard met toebehoren	<input type="checkbox"/>	<input type="checkbox"/>	<input type="checkbox"/>	<input checked="" type="checkbox"/>
Allesbrander	<input type="checkbox"/>	<input type="checkbox"/>	<input type="checkbox"/>	<input checked="" type="checkbox"/>
Houtkachel	<input type="checkbox"/>	<input type="checkbox"/>	<input type="checkbox"/>	<input checked="" type="checkbox"/>
(Gas)kachels	<input checked="" type="checkbox"/>	<input type="checkbox"/>	<input type="checkbox"/>	<input type="checkbox"/>



Huizing Totaal Advies

makelaardij \* verzekeringen  
hypotheeken

	Blijft achter	Gaat mee	Kan worden overgenomen	n.v.t.
Designradiator(en)	<input type="checkbox"/>	<input type="checkbox"/>	<input type="checkbox"/>	<input checked="" type="checkbox"/>
Radiatorafwerking	<input type="checkbox"/>	<input type="checkbox"/>	<input type="checkbox"/>	<input checked="" type="checkbox"/>
Overig, te weten:				
- Spiegelwanden	<input checked="" type="checkbox"/>	<input type="checkbox"/>	<input type="checkbox"/>	<input type="checkbox"/>
- Schilderij ophangstelsysteem	<input type="checkbox"/>	<input type="checkbox"/>	<input type="checkbox"/>	<input checked="" type="checkbox"/>
-	<input type="checkbox"/>	<input type="checkbox"/>	<input type="checkbox"/>	<input checked="" type="checkbox"/>
-	<input type="checkbox"/>	<input type="checkbox"/>	<input type="checkbox"/>	<input checked="" type="checkbox"/>
<b>Keuken</b>				
Keukenblok (met bovenkasten)	<input checked="" type="checkbox"/>	<input type="checkbox"/>	<input type="checkbox"/>	<input type="checkbox"/>
Keuken (inbouw)apparatuur, te weten:				
- Kookplaat	<input checked="" type="checkbox"/>	<input type="checkbox"/>	<input type="checkbox"/>	<input type="checkbox"/>
- (Gas)fornuis	<input type="checkbox"/>	<input type="checkbox"/>	<input type="checkbox"/>	<input checked="" type="checkbox"/>
- Afzuigkap	<input checked="" type="checkbox"/>	<input type="checkbox"/>	<input type="checkbox"/>	<input type="checkbox"/>
- Magnetron	<input type="checkbox"/>	<input type="checkbox"/>	<input type="checkbox"/>	<input checked="" type="checkbox"/>
- Oven	<input type="checkbox"/>	<input type="checkbox"/>	<input type="checkbox"/>	<input checked="" type="checkbox"/>
- Combi-oven/combimagnetron	<input checked="" type="checkbox"/>	<input type="checkbox"/>	<input type="checkbox"/>	<input type="checkbox"/>
- Koelkast	<input type="checkbox"/>	<input type="checkbox"/>	<input type="checkbox"/>	<input checked="" type="checkbox"/>
- Vriezer	<input type="checkbox"/>	<input type="checkbox"/>	<input type="checkbox"/>	<input checked="" type="checkbox"/>
- Koel-vriescombinatie	<input type="checkbox"/>	<input type="checkbox"/>	<input checked="" type="checkbox"/>	<input type="checkbox"/>
- Vaatwasser	<input type="checkbox"/>	<input type="checkbox"/>	<input type="checkbox"/>	<input checked="" type="checkbox"/>
- Quooker	<input type="checkbox"/>	<input type="checkbox"/>	<input type="checkbox"/>	<input checked="" type="checkbox"/>
- Koffiezetapparaat	<input type="checkbox"/>	<input checked="" type="checkbox"/>	<input type="checkbox"/>	<input type="checkbox"/>
-	<input type="checkbox"/>	<input type="checkbox"/>	<input type="checkbox"/>	<input checked="" type="checkbox"/>
-	<input type="checkbox"/>	<input type="checkbox"/>	<input type="checkbox"/>	<input checked="" type="checkbox"/>
Keukenaccessoires, te weten:				
-	<input type="checkbox"/>	<input type="checkbox"/>	<input type="checkbox"/>	<input checked="" type="checkbox"/>
-	<input type="checkbox"/>	<input type="checkbox"/>	<input type="checkbox"/>	<input checked="" type="checkbox"/>
<b>Sanitair/sauna</b>				
Toilet met de volgende toebehoren:				
- Toilet	<input checked="" type="checkbox"/>	<input type="checkbox"/>	<input type="checkbox"/>	<input type="checkbox"/>
- Toilethouder	<input checked="" type="checkbox"/>	<input type="checkbox"/>	<input type="checkbox"/>	<input type="checkbox"/>
- Toiletborstel(houder)	<input checked="" type="checkbox"/>	<input type="checkbox"/>	<input type="checkbox"/>	<input type="checkbox"/>
- Fontein	<input checked="" type="checkbox"/>	<input type="checkbox"/>	<input type="checkbox"/>	<input type="checkbox"/>
-	<input type="checkbox"/>	<input type="checkbox"/>	<input type="checkbox"/>	<input checked="" type="checkbox"/>
-	<input type="checkbox"/>	<input type="checkbox"/>	<input type="checkbox"/>	<input checked="" type="checkbox"/>
Badkamer met de volgende toebehoren:				
- Ligbad	<input checked="" type="checkbox"/>	<input type="checkbox"/>	<input type="checkbox"/>	<input type="checkbox"/>
- Jacuzzi/whirlpool	<input type="checkbox"/>	<input type="checkbox"/>	<input type="checkbox"/>	<input checked="" type="checkbox"/>
- Douche (cabine/scherm)	<input checked="" type="checkbox"/>	<input type="checkbox"/>	<input type="checkbox"/>	<input type="checkbox"/>
- Stoomdouche (cabine)	<input type="checkbox"/>	<input type="checkbox"/>	<input type="checkbox"/>	<input checked="" type="checkbox"/>



*Huizing Totaal Advies*

makelaardij \* verzekeringen  
hypotheken

	<b>Blijft achter</b>	<b>Gaat mee</b>	<b>Kan worden overgenomen</b>	<b>n.v.t.</b>
- Wastafel	<input checked="" type="checkbox"/>	<input type="checkbox"/>	<input type="checkbox"/>	<input type="checkbox"/>
- Wastafelmeubel	<input checked="" type="checkbox"/>	<input type="checkbox"/>	<input type="checkbox"/>	<input type="checkbox"/>
- Planchet	<input checked="" type="checkbox"/>	<input type="checkbox"/>	<input type="checkbox"/>	<input type="checkbox"/>
- Toiletkast	<input checked="" type="checkbox"/>	<input type="checkbox"/>	<input type="checkbox"/>	<input type="checkbox"/>
- Toilet	<input checked="" type="checkbox"/>	<input type="checkbox"/>	<input type="checkbox"/>	<input type="checkbox"/>
- Toilethouder	<input checked="" type="checkbox"/>	<input type="checkbox"/>	<input type="checkbox"/>	<input type="checkbox"/>
- Toiletborstel(houder)	<input checked="" type="checkbox"/>	<input type="checkbox"/>	<input type="checkbox"/>	<input type="checkbox"/>
-	<input type="checkbox"/>	<input type="checkbox"/>	<input type="checkbox"/>	<input checked="" type="checkbox"/>
-	<input type="checkbox"/>	<input type="checkbox"/>	<input type="checkbox"/>	<input checked="" type="checkbox"/>
Sauna met toebehoren	<input type="checkbox"/>	<input type="checkbox"/>	<input checked="" type="checkbox"/>	<input type="checkbox"/>
	<input type="checkbox"/>	<input type="checkbox"/>	<input type="checkbox"/>	<input checked="" type="checkbox"/>
<b><i>Exterieur/installaties/veiligheid/energiebesparing</i></b>				
Schotel/antenne	<input type="checkbox"/>	<input type="checkbox"/>	<input type="checkbox"/>	<input checked="" type="checkbox"/>
Brievenbus	<input checked="" type="checkbox"/>	<input type="checkbox"/>	<input type="checkbox"/>	<input type="checkbox"/>
(Voordeur)bel	<input checked="" type="checkbox"/>	<input type="checkbox"/>	<input type="checkbox"/>	<input type="checkbox"/>
Alarminstallatie	<input checked="" type="checkbox"/>	<input type="checkbox"/>	<input type="checkbox"/>	<input type="checkbox"/>
(Veiligheids)sloten en overige inbraakpreventie	<input checked="" type="checkbox"/>	<input type="checkbox"/>	<input type="checkbox"/>	<input type="checkbox"/>
Rookmelders	<input checked="" type="checkbox"/>	<input type="checkbox"/>	<input type="checkbox"/>	<input type="checkbox"/>
Screens/rolluiken	<input type="checkbox"/>	<input type="checkbox"/>	<input type="checkbox"/>	<input checked="" type="checkbox"/>
CV met toebehoren	<input type="checkbox"/>	<input type="checkbox"/>	<input type="checkbox"/>	<input checked="" type="checkbox"/>
(Klok)thermostaat	<input checked="" type="checkbox"/>	<input type="checkbox"/>	<input type="checkbox"/>	<input type="checkbox"/>
<b>Warmwatervoorziening, te weten:</b>				
- Via CV-installatie	<input checked="" type="checkbox"/>	<input type="checkbox"/>	<input type="checkbox"/>	<input type="checkbox"/>
- Boiler	<input checked="" type="checkbox"/>	<input type="checkbox"/>	<input type="checkbox"/>	<input type="checkbox"/>
- Close-in boiler	<input type="checkbox"/>	<input type="checkbox"/>	<input type="checkbox"/>	<input checked="" type="checkbox"/>
- Geiser	<input checked="" type="checkbox"/>	<input type="checkbox"/>	<input type="checkbox"/>	<input type="checkbox"/>
-	<input type="checkbox"/>	<input type="checkbox"/>	<input type="checkbox"/>	<input checked="" type="checkbox"/>
-	<input type="checkbox"/>	<input type="checkbox"/>	<input type="checkbox"/>	<input checked="" type="checkbox"/>
Mechanische ventilatie	<input type="checkbox"/>	<input type="checkbox"/>	<input type="checkbox"/>	<input checked="" type="checkbox"/>
Luchtbehandeling	<input type="checkbox"/>	<input type="checkbox"/>	<input type="checkbox"/>	<input checked="" type="checkbox"/>
Airconditioning met toebehoren (aantal: .....)	<input checked="" type="checkbox"/>	<input type="checkbox"/>	<input type="checkbox"/>	<input type="checkbox"/>
<b>Isolatievoorzieningen (voorzetramen/radiatorfolie etc.), te weten:</b>				
-	<input type="checkbox"/>	<input type="checkbox"/>	<input type="checkbox"/>	<input checked="" type="checkbox"/>
-	<input type="checkbox"/>	<input type="checkbox"/>	<input type="checkbox"/>	<input checked="" type="checkbox"/>
Telefoonaansluiting/internetaansluiting	<input checked="" type="checkbox"/>	<input type="checkbox"/>	<input type="checkbox"/>	<input type="checkbox"/>
Veiligheidsschakelaar wasautomaat	<input type="checkbox"/>	<input type="checkbox"/>	<input type="checkbox"/>	<input checked="" type="checkbox"/>
Waterslot wasautomaat	<input checked="" type="checkbox"/>	<input type="checkbox"/>	<input type="checkbox"/>	<input type="checkbox"/>
Zonnepanelen	<input checked="" type="checkbox"/>	<input type="checkbox"/>	<input type="checkbox"/>	<input type="checkbox"/>
Stopcontact in garage voor opladen hybride auto	<input checked="" type="checkbox"/>	<input type="checkbox"/>	<input type="checkbox"/>	<input type="checkbox"/>
	<input type="checkbox"/>	<input type="checkbox"/>	<input type="checkbox"/>	<input checked="" type="checkbox"/>



Huizing Totaal Advies

makelaardij \* verzekeringen  
hypotheken

	Blijft achter	Gaat mee	Kan worden overgenomen	n.v.t.
<b>Tuin</b>				
<i>Inrichting</i>				
Tuinaanleg/bestrating	<input checked="" type="checkbox"/>	<input type="checkbox"/>	<input type="checkbox"/>	<input type="checkbox"/>
Beplanting	<input checked="" type="checkbox"/>	<input type="checkbox"/>	<input type="checkbox"/>	<input type="checkbox"/>
	<input type="checkbox"/>	<input type="checkbox"/>	<input type="checkbox"/>	<input checked="" type="checkbox"/>
<i>Verlichting/installaties</i>				
Buitenverlichting	<input checked="" type="checkbox"/>	<input type="checkbox"/>	<input type="checkbox"/>	<input type="checkbox"/>
Tijd- of schemerschakelaar/bewegingsmelder	<input checked="" type="checkbox"/>	<input type="checkbox"/>	<input type="checkbox"/>	<input type="checkbox"/>
	<input type="checkbox"/>	<input type="checkbox"/>	<input type="checkbox"/>	<input checked="" type="checkbox"/>
<i>Bebouwing</i>				
Tuinhuis/buitenberging	<input checked="" type="checkbox"/>	<input type="checkbox"/>	<input type="checkbox"/>	<input type="checkbox"/>
Kasten/werkbank in tuinhuis/berging	<input checked="" type="checkbox"/>	<input type="checkbox"/>	<input type="checkbox"/>	<input type="checkbox"/>
(Broei)kas	<input type="checkbox"/>	<input type="checkbox"/>	<input type="checkbox"/>	<input checked="" type="checkbox"/>
	<input type="checkbox"/>	<input type="checkbox"/>	<input type="checkbox"/>	<input checked="" type="checkbox"/>
	<input type="checkbox"/>	<input type="checkbox"/>	<input type="checkbox"/>	<input checked="" type="checkbox"/>
<i>Overig</i>				
Overige tuin, te weten:				
- (Sier)hek	<input checked="" type="checkbox"/>	<input type="checkbox"/>	<input type="checkbox"/>	<input type="checkbox"/>
- Vlaggenmast(houder)	<input checked="" type="checkbox"/>	<input type="checkbox"/>	<input type="checkbox"/>	<input type="checkbox"/>
- Reserve dakpannen, stenen en tegelzetter. Blijven achter alsmede containers	<input type="checkbox"/>	<input type="checkbox"/>	<input type="checkbox"/>	<input checked="" type="checkbox"/>
-	<input type="checkbox"/>	<input type="checkbox"/>	<input type="checkbox"/>	<input checked="" type="checkbox"/>
<i>Overig</i>				
<b>Zijn er zaken die geen eigendom zijn van verkoper omdat er sprake is van een leasecontract. Zo ja, neemt verkoper de zaak mee of moet het betreffende contract worden overgenomen?</b>	<b>Ja</b>	<b>Nee</b>	<b>Gaat mee</b>	<b>Moet worden overgenomen</b>
CV/geiser/boiler	<input type="checkbox"/>	<input checked="" type="checkbox"/>	<input type="checkbox"/>	<input type="checkbox"/>
Keuken/tuin/kozijnen	<input type="checkbox"/>	<input checked="" type="checkbox"/>	<input type="checkbox"/>	<input type="checkbox"/>
Intelligente thermostaten e.d.	<input type="checkbox"/>	<input checked="" type="checkbox"/>	<input type="checkbox"/>	<input type="checkbox"/>
Stadsverwarming	<input type="checkbox"/>	<input checked="" type="checkbox"/>	<input type="checkbox"/>	<input type="checkbox"/>
Zonnepanelen	<input type="checkbox"/>	<input checked="" type="checkbox"/>	<input type="checkbox"/>	<input type="checkbox"/>
	<input type="checkbox"/>	<input checked="" type="checkbox"/>	<input type="checkbox"/>	<input type="checkbox"/>
	<input type="checkbox"/>	<input checked="" type="checkbox"/>	<input type="checkbox"/>	<input type="checkbox"/>
Bijlage(n) over te nemen contracten:				
-				
-				

## STAPPENPLAN

**Is deze woning geschikt voor U?**

↓  
**JA**

**NEE** → Graag vernemen we dit van u, opdat we onze opdrachtgever kunnen informeren. Uiteraard kunnen we samen met u kijken of er wel een geschikte woning is voor u. Graag gaan we met u in gesprek om aan te geven hoe we u verder van dienst kunnen zijn.

**Zijn uw financiële mogelijkheden in kaart gebracht?**

↓  
**JA**

**NEE** → Graag brengen we u in contact met onze financiële specialist. Hij kan voor u inzichtelijk maken wat uw financiële mogelijkheden zijn. Naar aanleiding van uw wensen en eisen zal hij samen met u een berekening maken waarbij gezocht wordt naar de geldverstrekker welke het beste bij uw wensen en eisen past.

**Brengt u bod uit?**

↓  
**JA**

**NEE** → Graag informeren we naar de reden. Misschien zijn er zaken aan het huis welke we met de verkoper kunnen oplossen. Mocht dit niet het geval zijn, dan gaan we graag met u in gesprek om aan te geven hoe we u verder van dienst kunnen zijn.

**Bent u in onderhandeling?**

Uw voorstel wordt overgebracht aan de verkoper. Bij uw voorstel hoort ook een datum wanneer u over de woning zou willen beschikken en welke (ontbindende) voorwaarden voor u van toepassing zijn. Uit uw voorstel kan een onderhandeling voortvloeien

↓  
**JA**

**NEE** → Het kan zijn dat de verkoper het bod te laag vindt. Het staat u vrij een beter voorstel doen. Mocht u niet in onderhandeling geraken dan komen we graag met u in gesprek om aan te geven hoe we u verder van dienst kunnen zijn.

**Is er sprake van overeenstemming?**

Er is sprake van overeenstemming wanneer de prijs en aanvullende voorwaarden door beide partijen worden aanvaard

↓  
**JA**

**NEE** → Het lukt niet om bindende afspraken te maken met de verkopende partij. Het staat u uiteraard vrij om alsnog aan de eisen van de verkoper te voldoen, opdat u dan overeenstemming bereikt. Wanneer dit niet lukt dan komen we graag met u in gesprek om aan te geven hoe we u verder van dienst kunnen zijn

Alle afspraken worden verwoord in een koopakte welke door ons kantoor wordt opgemaakt. De koopakte wordt door beide partijen ondertekend. Beide partijen krijgen een kopie van de getekende koopakte en het origineel wordt gezonden naar de notaris. Over het algemeen mag de kopende partij een notaris kiezen. In uitzonderlijke gevallen is er een aangewezen notaris. Dit is u reeds bekend voordat u gaat onderhandelen. De koper heeft wettelijk gezien 3 dagen bedenktijd. Deze gaat lopen wanneer de koper een kopie van de getekende overeenkomst heeft ontvangen. Verder kunnen er ontbindende voorwaarden zijn opgenomen ten behoeve van koper en verkoper. De overeenkomst wordt definitief, wanneer de termijn van alle ontbindende voorwaarden en de wettelijke termijn van 3 dagen bedenktijd zijn verstreken. Voor de eigendomsoverdracht bij de notaris is er een laatste inspectie van de woning. Hierbij kunnen koper, verkoper en de makelaar controleren of de woning wordt opgeleverd zoals is afgesproken.

## Verkoopvoorwaarden van toepassing op deze verkoop

**Koopakte:** Bij deze overeenkomst wordt gebruik gemaakt van de koopakte opgemaakt Conform NVM-model, opgesteld door de Nederlandse Vereniging van Makelaars in onroerende goederen en Vastgoeddeskundigen (NVM), de Consumentenbond en Vereniging Eigen Huis.

**Notariskeuze:** Tenzij anders vermeld is de koper vrij een notaris aan te wijzen. De kosten voor het transport van het eigendom komen voor rekening van koper, inclusief de overdrachtsbelasting. Verkoper staat voor de gebruikelijke kosten die hem in rekening worden gebracht in verband met de levering van de onroerende zaak, zoals de kosten voor doorhaling van de nog gevestigde hypotheek, spoedoverboeking indien gewenst, onderzoek en recherchekosten i.v.m. de levering van de onroerende zaak. Mocht koper een notaris kiezen op meer dan 10 kilometer van de te transporteren onroerende zaak (volgens google-maps), dan staat het verkoper vrij om de levering via volmacht te laten passeren. De kosten voor de volmacht komen dan voor rekening van koper.

**Waarborgsom/Bankgarantie:** Tot zekerheid voor de nakoming van de verplichtingen van de kopende partij verlangt verkoper van koper een waarborgsom of bankgarantie, groot 10% van de koopsom, welke binnen 8 weken na overeenkomst in handen van de notaris of op diens bank- of girorekening wordt gestort. Dit artikel beoogt de verkoper een bepaalde zekerheid te bieden dat de koper aan zijn verplichtingen zal voldoen.

**Registratie:** Indien wenselijk, kan op verzoek van de koper de koopakte ter registratie worden aangeboden bij het kadaster, doch niet eerder dan dat de ontbindende voorwaarden zijn verstrekt en de overeenkomst onherroepelijk is. De kosten van deze registratie zijn voor rekening van de koper. Registratie beschermt koper onder meer tegen latere vervreemding of bezwaring, een na de inschrijving ingeschreven beslag en een na de dag van inschrijving uitgesproken faillissement, surseance of schuldsanering.

**Verkoper geen bewoner:** Wanneer de verkoper het woonhuis niet zelf bewoond heeft zal in de koopakte de navolgende clause worden opgenomen: Verkoper heeft koper uitdrukkelijk geattendeerd op het feit dat hij het verkochte nooit zelf feitelijk heeft gebruikt en dat hij derhalve koper niet heeft kunnen informeren over eigenschappen c.q. gebreken aan het verkochte waarvan hij op de hoogte zou zijn geweest als hij het verkochte zelf feitelijk had gebruikt. In dit kader zijn partijen uitdrukkelijk overeengekomen dat dergelijke eigenschappen c.q. gebreken voor risico en rekening van koper komen.

**Ouderdomsclausule:** In de koopakte zal altijd een ouderdomsclausule worden opgenomen wanneer het bouwjaar van het hoofdgebouw ouder is dan 10 jaar. Het artikel luidt als volgt: Het is koper bekend dat gezien het bouwjaar van de onroerende zaak de eisen die aan de bouwkwaliteit gesteld mogen worden anders liggen dan bij nieuwe woningen. Tenzij verkoper de kwaliteit ervan gegarandeerd heeft staat hij niet in de voor o.a. de kwaliteit van de vloeren, het dak, de leidingen voor elektriciteit, water en gas, de riolering, evt. afwezigheid van ongedierte cq schimmels (zoals houtworm, boktor, zwam etc.) en de eventuele afwezigheid van doorslaand en/of optrekkend vocht. Bouwkundige kwaliteitsgebreken worden geacht niet belemmerend te werken op het in artikel 6.3 omschreven woongebouw. Koper heeft de mogelijkheid gehad het geheel van binnen en van buiten te inspecteren. Koper verklaart zich een voldoende beeld te hebben gevormd van het verkochte en heeft afgezien van aanvullende onderzoeken. De gerealiseerde koopsom is het resultaat van de onderhandelingen tussen partijen waarbij met het bovenstaande rekening is gehouden.

## Verkoopvoorwaarden van toepassing op deze verkoop

**Onderzoeksplicht:** Bij het aangaan van de overeenkomst aanvaard koper de onroerende zaak in de staat waarin het zich bij het sluiten van de overeenkomst bevindt met alle zichtbare en onzichtbare gebreken. In het algemeen staat de verkoper niet in voor de afwezigheid van gebreken. Verkoper zal koper informeren over gebreken die bekend zijn bij de verkoper voor het sluiten van een overeenkomst, opdat koper hiermee rekening kan houden bij doen van een bod. Mocht koper nog twijfels hebben over de technische staat van de onroerende zaak, dan zal verkoper indien gewenst de koper in de gelegenheid stellen het nodige onderzoek te (laten) verrichten. **Asbest:** Asbest is in het verleden veel gebruikt, bijvoorbeeld in gebouwen en woningen, vanwege de goede eigenschappen. Het is sterk, slijtvast, isolerend en bovendien goedkoop. Asbest is bestand tegen logen, zuren en hoge temperaturen. De grote risico's die asbest oplevert voor de gezondheid werden pas later bekend. Asbest is met name na de Tweede Wereldoorlog veel gebruikt. **Niet-hechtgebonden** is asbest sinds 1983 vrijwel niet meer toegepast. De beroepsmatige toepassing en verkoop van alle soorten asbest is sinds 1 juli 1993 bijna volledig verboden. In de koopakte zal een clause worden opgenomen waarin hier op gewezen wordt.

**Inmeten woning:** De meetinstructie is gebaseerd op de NEN 2580. De meetinstructie is bedoeld om een meer eenduidige manier van meten toe te passen voor het geven van een indicatie van de gebruiksoppervlakte. De Meetinstructie sluit verschillen in meetuitkomsten niet volledig uit, door bijvoorbeeld interpretatieverschillen, afronding of beperkingen bij de uitvoer van de meting.

**Energielabel:** Vanaf 1 januari 2015 zal de rijksoverheid een voorlopig energielabel afgeven voor iedere woning in Nederland. Verkoper is vanaf die datum verplicht dit voorlopige label vòòr de eigendomsoverdracht definitief te laten maken. Het niet hebben van een gevalideerd label is voor rekening en risico van verkoper. De aan het definitief maken verbonden kosten komen voor rekening van verkoper.

**Lease- of huurapparatuur:** Mocht er sprake zijn van apparatuur welke gehuurd of geleased is (cv-ketel, geiser, close inboiler e.d), dan dient de koper dit contract over te nemen. De koper kan zelf afspraken maken met de verhuurder van de apparatuur over een eventuele afkoop.

**Documentatie:** Deze brochure is met de nodige zorg samengesteld. Mocht u na het lezen van deze informatie nog vragen hebben, neemt u dan gerust contact met ons op via telefoonnummer:

**050- 309 68 18 of via e-mail: [info@huizingmakelaars.nl](mailto:info@huizingmakelaars.nl)**

**Mocht u na de bezichtiging geen belangstelling hebben, wilt u dat dan aan ons kantoor doorgeven, dan kunnen wij de verkoper op de hoogte brengen.**

## Stappenplan Verzekeringen

**1. Inventarisatie** De verzekeringsadviseur van Huizing Totaal Advies laat niets aan het toeval over. Om te zorgen voor een optimale dekking, brengen wij eerst uw huidige verzekeringen in kaart. Dit is de basis voor het advies dat u in een later stadium van ons zult ontvangen.

**2. Vooruitkijken** Als we eenmaal een goed beeld hebben van uw huidige verzekeringen kijken we ook meteen vooruit. Want misschien heeft u toekomstplannen die belangrijk zijn voor uw verzekeringssituatie. Wij vertalen altijd uw wensen en plannen door in ons verzekeringsadvies. Zodat u niet alleen nu, maar ook straks, goed verzekerd bent en blijft.

**3. Advies op maat** Nadat uw verzekeringssituatie helemaal in kaart is gebracht, gaat onze verzekeringsadviseur voor u aan het werk. Hij stelt een pakket van verzekeringen samen dat overeenkomt met uw gegeven uitgangspunten en wat dekking biedt tegen de risico's die met u zijn besproken.

**4. Afsluiten en administratieve afhandeling** Heeft u eenmaal verzekeringen via Huizing Totaal Advies afgesloten, dan regelen wij de afhandeling. Inclusief alle polisformaliteiten, opzeggen/overschrijven van uw bestaande polissen en het zorgvuldig controleren van de nieuwe polisstukken.

**5. Nazorg** Met een nieuw afgesloten pakketverzekering heeft u de meest passende dekking tegen de best mogelijke prijs; die zekerheid heeft u. Maar daarmee houdt onze dienstverlening niet op. Zo voeren wij eventuele wijzigingen in uw privé-situatie door en nemen wij periodiek contact met u op en bieden u daarmee de mogelijkheid uw pakket up-to-date te houden.

**6. Schaderegeling** Mocht u te maken krijgen met een schadegeval, dan garandeert Huizing Totaal Advies u een snelle en correcte afhandeling. Wij staan in nauw contact met de schade-experts en behandelaars van de maatschappijen en behartigen uw belangen tot het uiterste.

Huizing Totaal Advies is een onafhankelijk tussenpersoon. Dit houdt in dat wij een breed scala aan verzekeringsproducten aanbieden van een groot aantal verzekeraars voor zowel particulieren en het midden en klein bedrijf.

### **Bemiddeling van uw complete verzekeringspakket**

- |                       |                      |                           |
|-----------------------|----------------------|---------------------------|
| - Woonhuis            | - Inboedel           | - Aansprakelijkheid       |
| - Rechtsbijstand      | - Reis en Annulering | - Auto / motor / oldtimer |
| - Caravan / vouwwagen | - Boot               | - Arbeidsongeschiktheid   |
| - Overlijdensrisico   | - Spaarverzekering   | - Uitvaart                |
| - Ziektekosten        |                      |                           |

### **Wat zijn uw voordelen bij Huizing Totaal Advies:**

- Keuze uit meerdere verzekeringsmaatschappijen, onafhankelijk advies!
- Pakketkortingen bij afsluiten van combinatieverzekeringen!
- Uw eigen adviseur!
- Periodieke adviesgesprekken!
- Hulp bij schadegevallen! Eén aanspreekpunt!
- Korte lijnen naar onze hypotheekadviseur en makelaar!
- Alles onder één dak

**Uw belang is onze Zorg!**

## Stappenplan Hypotheken

**1. Inventarisatie** De hypotheekadviseur van Huizing Totaal Advies laat niets aan het toeval over. Om te zorgen voor een optimale berekening van u hypotheek, brengen wij eerst uw huidige inkomenssituatie in kaart ten opzichte van het eventueel aan te kopen huis. Dit is de basis voor het advies dat u van ons zult ontvangen.

**2. Vooruitkijken** Als we eenmaal een goed beeld hebben van uw financiële mogelijkheden zijn, kijken we ook meteen vooruit. Want misschien heeft u toekomstplannen die belangrijk zijn voor uw hypotheeksituatie. Wij vertalen altijd uw wensen en plannen door in ons hypotheekadvies, zodat u niet alleen voor nu, maar ook voor straks, een goed financieel plan heeft.

**3. Advies op maat** Nadat uw inkomenssituatie, pensioensituatie, aan te kopen of verpanden onroerend goed helemaal in kaart is gebracht en , gaat onze hypotheekadviseur voor u aan het werk. Hij stelt een hypotheek samen dat overeenkomt met uw gegeven uitgangspunten en wat financieel de beste oplossing is met de voorwaarden die met u zijn besproken.

**4. Afsluiten en administratieve afhandeling** Heeft u eenmaal hypotheek via Huizing Totaal Advies afgesloten, dan regelen wij de afhandeling. Inclusief aanvragen voor aanvullende stukken als taxatie, aanvragen van verzekeringen en het zorgvuldig controleren van de hypotheekstukken. De verzending van de stukken naar de notaris en de bewaking van termijnen.

**5. Nazorg** Met een nieuw afgesloten hypotheek heeft u de beste financiële lening op dat moment Maar daarmee houdt onze dienstverlening niet op. Zo nemen wij periodiek contact met u op en bieden u daarmee de mogelijkheid uw pakket up-to-date te houden. Huizing Totaal Advies is een onafhankelijk tussenpersoon. Dit houdt in dat wij een breed scala aan verzekeringsproducten aanbieden van een groot aantal verzekeraars voor zowel particulieren en het midden en klein bedrijf.

**Wat zijn uw voordelen bij Huizing Totaal Advies:**

- Keuze uit meerdere geldverstrekkers, onafhankelijk advies!
- Uw eigen adviseur!
- Hulp bij wijzigen in de hypotheek! Eén aanspreekpunt!
- Korte lijnen naar onze verzekeringsadviseur en makelaar!
- Alles onder één dak!

***Uw belang is onze Zorg!***