



# Reggestraat 48

Enter

 **woonaccent**  
mensen voor huizen



# Kenmerken

Reggestraat 48, Enter

- Soort woning: eengezinswoning
- Bouwvorm: 2-onder-1-kapwoning
- Bouwjaar: 1973
- Woonoppervlakte: 145 m<sup>2</sup>
- Inhoud: 636 m<sup>3</sup>
- Perceeloppervlakte: 294 m<sup>2</sup>
- Aantal kamers: 6
- Aantal slaapkamers: 4

# Foto's van de woning

Welkom aan de Reggestraat 48 in Enter, waar deze twee onder een kapwoning in een rustige woonwijk is gelegen. Aan de voorzijde beschikt de woning over een royale oprit met plek voor meerdere auto's, inclusief carport en een garage. Het heeft een totale woonoppervlakte van 145 m<sup>2</sup> met daarnaast nog 30 m<sup>2</sup> aan een tuinkamer/veranda welke in het verlengde van de garage is gelegen.

De woning is gelegen in een kindvriendelijke omgeving met speelveldjes en scholen op korte afstand. De winkels, supermarkten, sportvoorzieningen en uitvalswegen zijn binnen handbereik. Perfect voor stellen, gezinnen en doorstromers. Het woonhuis is gelegen op een perceel van 294 m<sup>2</sup> en heeft een inhoud van maar liefst 636 m<sup>3</sup>.

Zijn dit de kenmerken die je zoekt? En zie jij mogelijkheid om deze woning naar je eigen wens in te richten? Plan dan snel een bezichtiging.



# Foto's van de woning

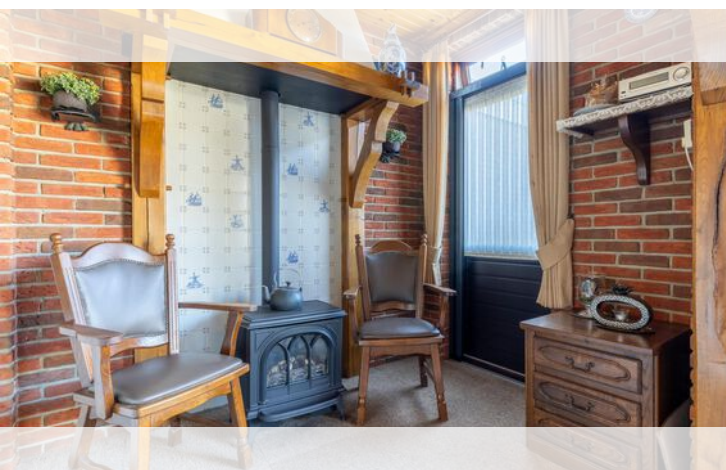

# Foto's van de woning

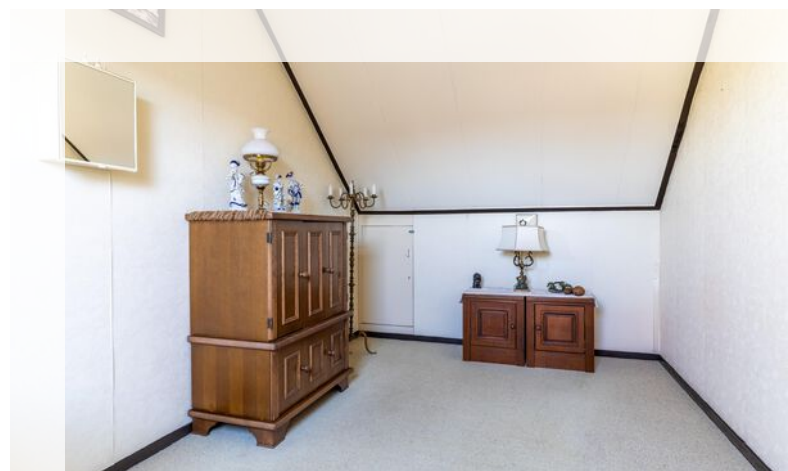
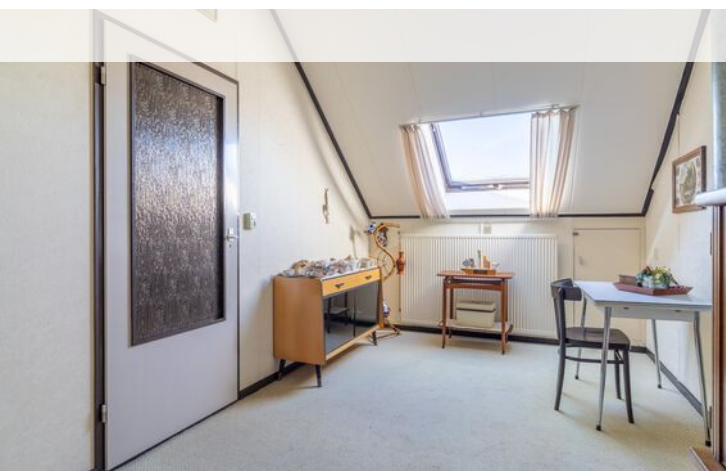
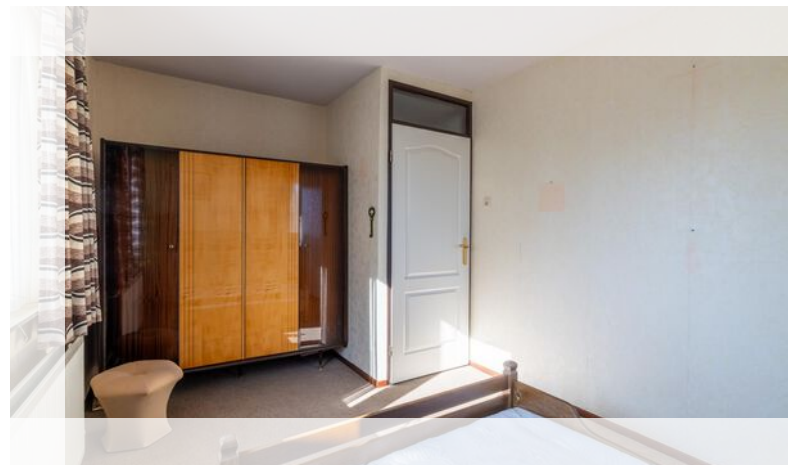
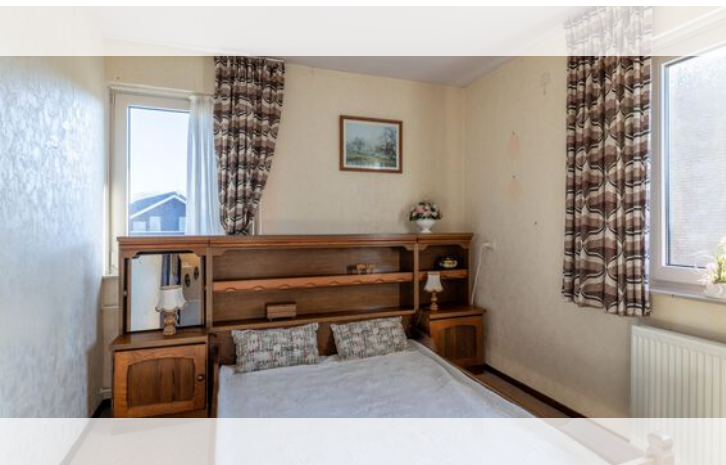
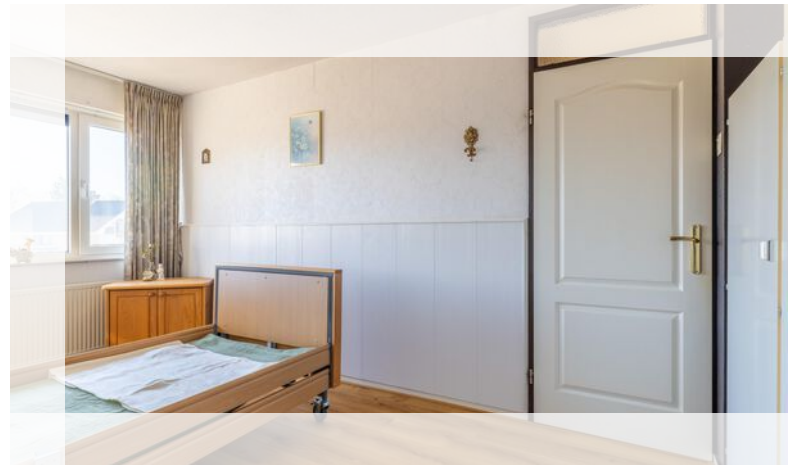
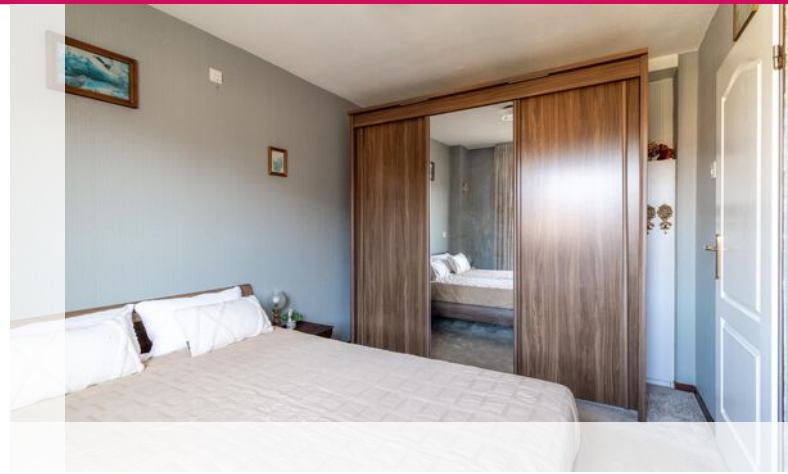
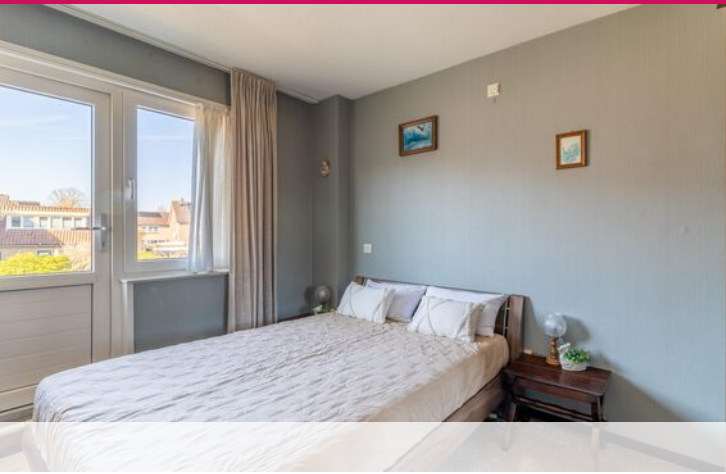





## Top 4 sterke punten

- Vier slaapkamers, ruimte voor het hele gezin
- Royale buitenruimte van ca. 30m<sup>2</sup>
- Ruime carport met garage en parkeren eigen terrein
- Rustig gelegen nabij het centrum

# Foto's van de woning

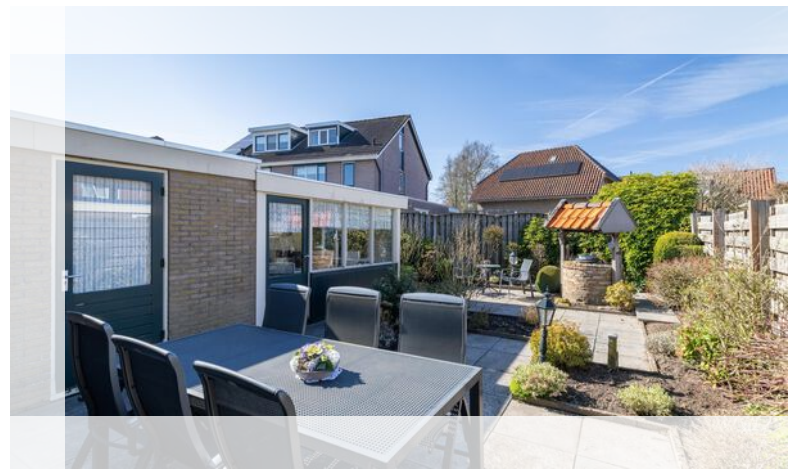

# Foto's van de woning

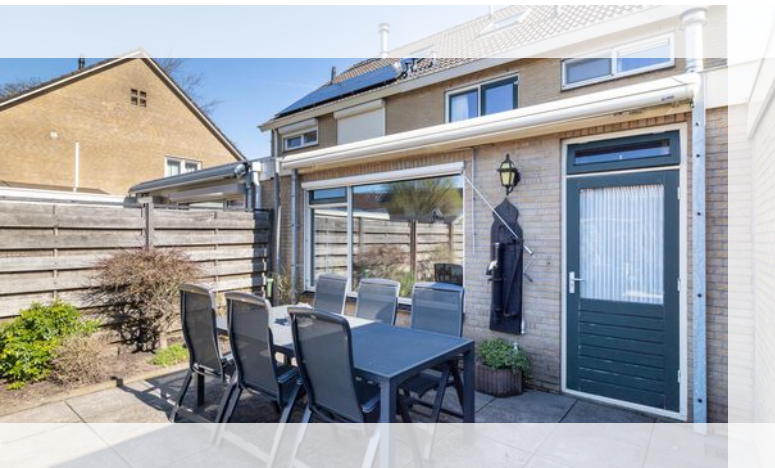

# Omschrijving van de woning

## Indeling:

Begane grond: Middels de entree komen we in de hal met toegang tot het toilet, de meterkast en de trapopgang. De woonkamer is voorzien van een schouw met haard. De woonkeuken, ook met veel lichtinval, biedt ruimte voor het hele gezin. De uitgebouwde keuken is voorzien van diverse inbouwapparatuur, o.a. een gaskookplaat, afzuigkap, combi-magnetron en een koelkast. Direct naast de keuken is een extra zitje gecreëerd met een 2e haard.

1e Verdieping: Overloop met 3 ruime slaapkamers, daarnaast vind je hier een compleet uitgeruste badkamer met een toilet, wastafelmeubel en een inloopdouche.

2e Verdieping: Deze is bereikbaar via een vaste trap en beschikt over een extra knusse slaapkamer.

## Aanvullende informatie over de woning:

Bouwjaar: 1973

Woonoppervlakte: 145m<sup>2</sup>

Inhoud: 636m<sup>3</sup>

CV ketel Intergas 2026

Gedeeltelijk kunststof kozijnen met dubbel glas

Energie label C

## Wat deze woning speciaal maakt:

- Vier slaapkamers, ruimte voor het hele gezin
- Royale buitenruimte van ca. 30m<sup>2</sup>
- Ruime carport met garage en parkeren eigen terrein
- Rustig gelegen nabij het centrum

## WAARBORG SOM

Indien volledige koopovereenstemming is bereikt en de koopovereenkomst wordt opgesteld, nemen wij in deze overeenkomst standaard een waarborgsom of bankgarantie op voor een bedrag van 10% van de koopsom.

# Plattegrond



# Plattegrond

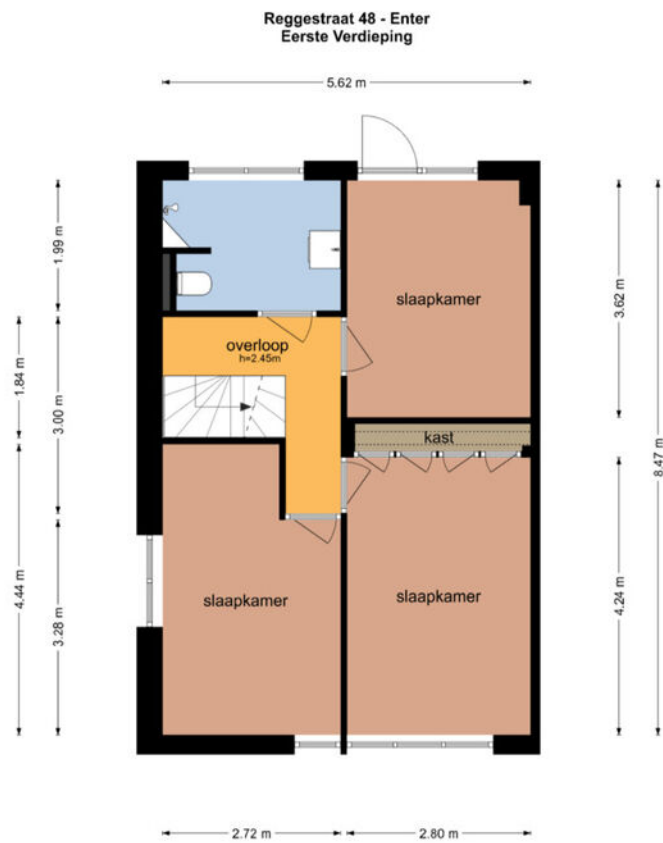

De plattegronden zijn geproduceerd voor promotonele doeleinden en ter indicatie.  
Aan de plattegronden kunnen geen rechten worden ontleend  
© www.objecten.nl

# Plattegrond

Reggestraat 48 - Enter  
Tweede Verdieping



De plattegronden zijn geproduceerd voor promotionele doeleinden en ter indicatie.  
Aan de plattegronden kunnen geen rechten worden ontleend.  
© www.objectenco.nl

# Kadastrale kaart

Kadastrale kaart

Uw referentie: ---



0 5 10 15 20 25m

|   |                                  |  |   |
|---|----------------------------------|--|---|
| 12345   | Deze kaart is noordgericht       | Schaal 1: 500  |  |
| 25  | Perceelnummer                    | Kadastrale gemeente Wierden  |   |
| —   | Huisnummer                       | Sectie E   |   |
| —   | Vastgestelde kadastrale grens    | Perceel 7537   |   |
| —   | Voorlopige kadastrale grens      |  |   |
| —   | Administratieve kadastrale grens |  |   |
| —   | Bebouwing                        |  |   |
| Voor een eensluidend uittreksel, geleverd op 6 maart 2026<br>De bewaarder van het kadaster en de openbare registers |                                  | Aan dit uittreksel kunnen geen betrouwbare maten worden ontleend.<br>De Dienst voor het kadaster en de openbare registers behoudt zich de intellectuele<br>eigendomsrechten voor, waaronder het auteursrecht en het databankenrecht. |   |

# Locatie

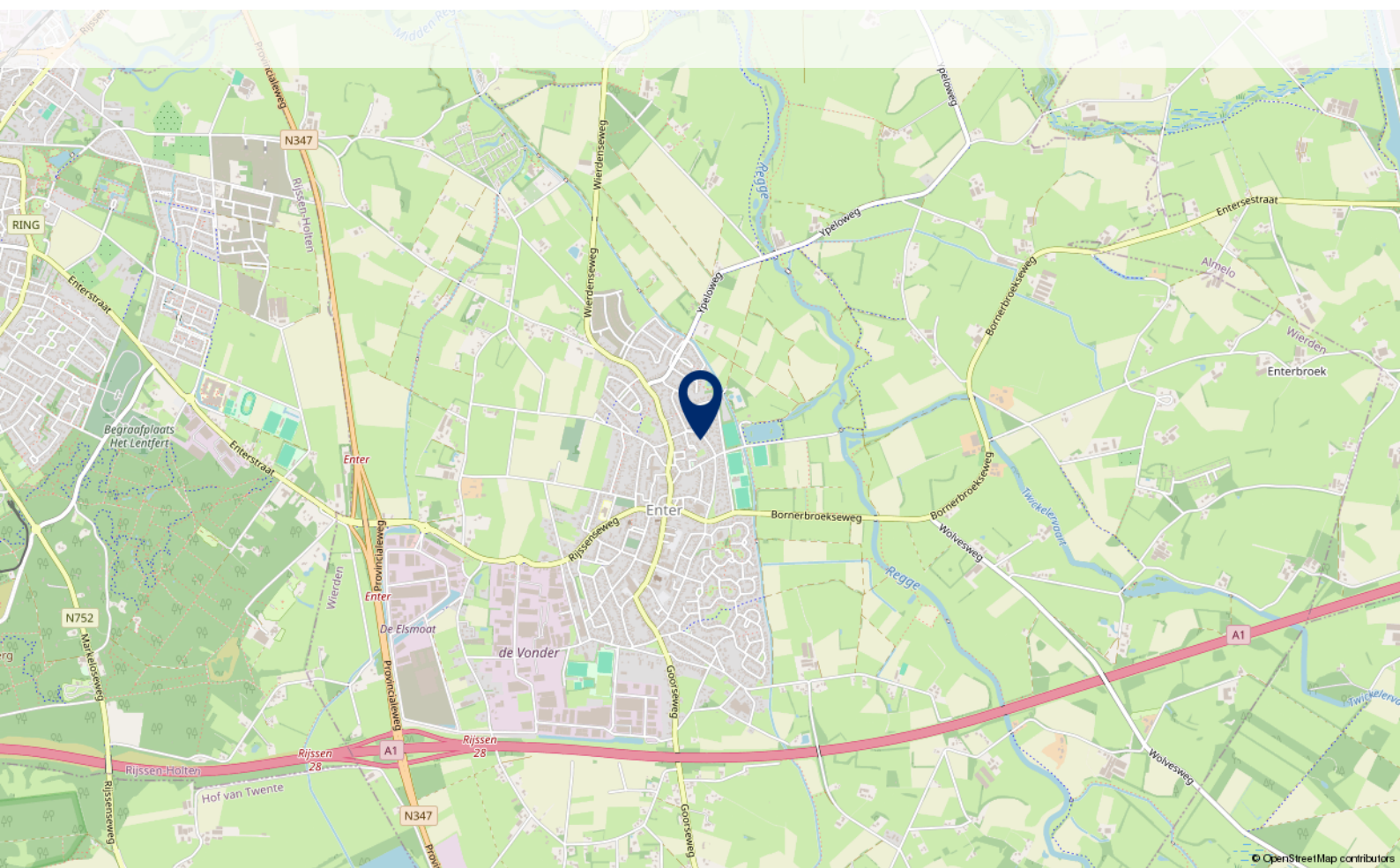
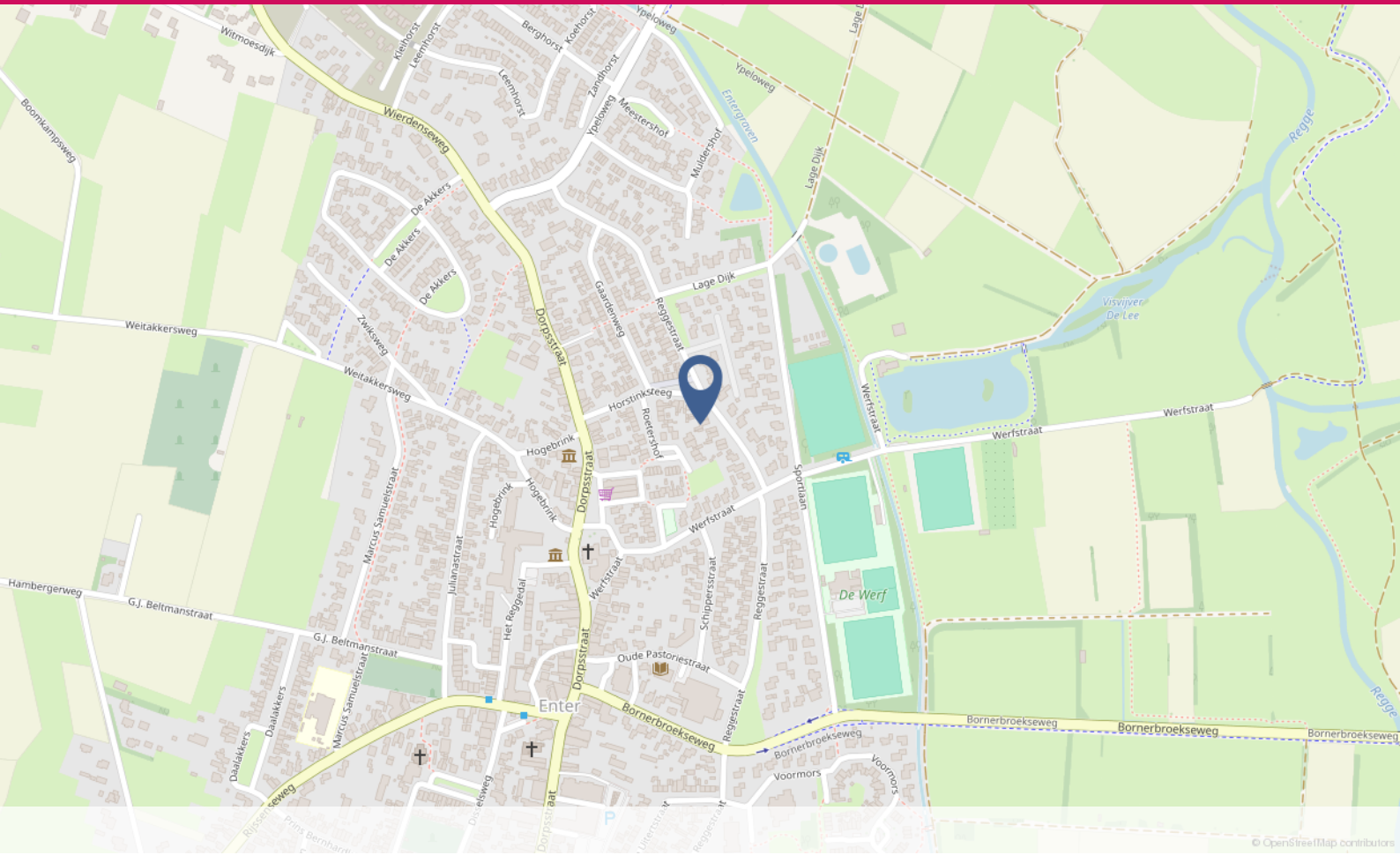

# Lijst van zaken

|  | Blijft achter | Gaat mee | Ter overname |
|--|---------------|----------|--------------|
| <b>Woning - Interieur</b>                |               |          |              |
| (Gas)kachels                             | X             |          |              |
| Designradiator(en)                       | X             |          |              |
| Verlichting, te weten                    |               |          |              |
| - inbouwspots/dimmers                    | X             |          |              |
| - opbouwspots/armaturen/lampen/dimmers   | X             |          |              |
| - losse (hang)lampen                     | X             |          |              |
|  |               |          |              |
| Raamdecoratie/zonwering binnen, te weten |               |          |              |
| - gordijnrails                           | X             |          |              |
| - gordijnen                              | X             |          |              |
| - overgordijnen                          | X             |          |              |
| - vitrages                               | X             |          |              |
| - rolgordijnen                           | X             |          |              |
| - (losse) horren/rolhorren               | X             |          |              |
|  |               |          |              |
| Vloerdecoratie, te weten                 |               |          |              |
| - vloerbedekking                         | X             |          |              |
| - laminaat                               | X             |          |              |
| - plavuizen                              | X             |          |              |
|  |               |          |              |
| <b>Woning - Keuken</b>                   |               |          |              |
| Keukenblok (met bovenkasten)             | X             |          |              |
| Keuken (inbouw)apparatuur, te weten      |               |          |              |
| - kookplaat                              | X             |          |              |
| - (gas)fornuis                           | X             |          |              |
| - afzuigkap                              | X             |          |              |
| - magnetron                              | X             |          |              |
| - combi-oven/combimagnetron              | X             |          |              |
| - koelkast                               | X             |          |              |
|  |               |          |              |
| <b>Woning - Sanitair/sauna</b>           |               |          |              |
| Toilet met de volgende toebehoren        |               |          |              |
| - toilet                                 | X             |          |              |
| - toiletrolhouder                        | X             |          |              |
| - toiletborstel(houder)                  | X             |          |              |
| - fontein                                | X             |          |              |

# Lijst van zaken

|   | Blijft achter | Gaat mee | Ter overname |
|---|---------------|----------|--------------|
| <b>Badkamer met de volgende toebehoren</b>                          |               |          |              |
| - douche (cabine/scherm)  | X             |          |              |
| - wastafel  | X             |          |              |
| - wastafelmeubel  | X             |          |              |
| - planchet  | X             |          |              |
| - toiletkast  | X             |          |              |
| - toilet  | X             |          |              |
| - toiletrolhouder   | X             |          |              |
| - toiletborstel(houder)   | X             |          |              |
| <b>Woning - Extérieur/installaties/veiligheid/ energiebesparing</b> |               |          |              |
| Schotel/antenne   | X             |          |              |
| Brievenbus  | X             |          |              |
| (Voordeur)bel   | X             |          |              |
| (Veiligheids)sloten en overige inbraakpreventie                     | X             |          |              |
| Rookmelders   | X             |          |              |
| (Klok)thermostaat   | X             |          |              |
| Screens   | X             |          |              |
| Rolluiken   | X             |          |              |
| Zonwering buiten  | X             |          |              |
| Telefoonaansluiting/internetaansluiting                             | X             |          |              |
| <b>Warmwatervoorziening, te weten</b>                               |               |          |              |
| - CV-installatie  | X             |          |              |
| - boiler  | X             |          |              |
| <b>Tuin - Inrichting</b>  |               |          |              |
| Tuinaanleg/bestrating   | X             |          |              |
| Beplanting  | X             |          |              |
| <b>Tuin - Verlichting/installaties</b>                              |               |          |              |
| Buitenverlichting   | X             |          |              |
| Tijd- of schemerschakelaar/bewegingsmelder                          | X             |          |              |
| <b>Tuin - Bebouwing</b>   |               |          |              |
| Tuinhuis/buitenberging  | X             |          |              |

# Veelgestelde vragen

## **Ik ben van plan om een bestaande woning te kopen. Is het verstandig om een bouwtechnische keuring te laten verrichten?**

Ja, de aankoop van een woning is een belangrijke financiële beslissing. Je doet er dus verstandig aan de bouwkundige staat van de woning te laten bekijken. Woonaccent Makelaars adviseert je dan ook om altijd een bouwtechnische keuring te laten verrichten. Deze helpt jou als koper ook bij je zogenaamde onderzoeksplicht.

## **Wat houdt de onderzoeksplicht van een koper in?**

Een (potentiële) koper moet onderzoek doen naar de woning die hij wil gaan kopen. Gebreken die de koper bij de bezichtiging van de woning heeft ontdekt of had behoren te ontdekken, blijven in principe voor zijn rekening. Zijn er concrete aanwijzingen voor de aanwezigheid van een bepaald gebrek? Dan moet de koper specialistisch onderzoek laten verrichten.

**Let op!** Voor het uitvoeren van een bouwtechnische keuring heb je toestemming nodig van de verkoper. Neem dit dus mee in de onderhandelingen. Wordt de keuring na het sluiten van de koopovereenkomst uitgevoerd? Dan moet je dit als koper bij het uitbrengen van een bod meenemen als ontbindende voorwaarde.

## **Wanneer ben ik in onderhandeling?**

Je bent pas in onderhandeling als de verkopende partij reageert op jouw bod door een tegenbod te doen. Je bent echter nog niet in onderhandeling als de verkopende makelaar aangeeft dat hij uw bod met de verkoper zal bespreken.

## **Mag een makelaar doorgaan met bezichtigingen als er al over een bod onderhandeld wordt?**

Ja, dat mag. Een onderhandeling hoeft namelijk nog niet tot een verkoop te leiden. Bovendien kan het zijn dat de verkoper graag wil weten of er meer belangstelling is. Overigens mag ook met meer dan één gegadigde tegelijk worden onderhandeld. Een NVM-makelaar moet dit wel duidelijk melden.

Vaak zal de verkopende NVM-makelaar aan belangstellenden vertellen dat een pand, zoals dat heet, 'onder bod' is. Als belangstellende mag je dan wel een bod uitbrengen, maar de makelaar mag dan pas met jou in onderhandeling treden als de onderhandeling met de eerste geïnteresseerde beëindigd is. De NVM-makelaar doet geen mededelingen over de hoogte van biedingen. Dit zou namelijk overbieden kunnen uitlokken.

## **Wanneer ik de vraagprijs bied, moet de verkoper de woning dan aan mij verkopen?**

Nee. De Hoge Raad heeft bepaald dat de vraagprijs moet worden gezien als een uitnodiging tot het doen van een bod. Ook als je de vraagprijs biedt, kan de verkoper dus nog beslissen of hij jouw bod aanvaardt of niet, of dat hij zijn makelaar een tegenbod laat doen.

Kan de verkoper de vraagprijs van een woning tijdens de onderhandeling verhogen?

Ja, de verkoper kan besluiten de vraagprijs te verhogen of te verlagen. Daarnaast kun je als potentiële koper echter ook besluiten om tijdens de onderhandelingen uw bod weer te verlagen. Zodra de verkopende partij een tegenbod doet, vervalt namelijk uw eerder gedane bod.

# Belangrijk om te weten

## **Hoe komt de koop tot stand?**

Als verkoper en koper het eens zijn over de belangrijkste zaken (zoals de prijs, de opleveringsdatum en de ontbindende voorwaarden), legt de verkopende makelaar de afspraken schriftelijk vast in een koopakte. Ontbindende voorwaarden zijn hierin een belangrijk onderwerp. Je krijgt als koper niet automatisch een ontbindende voorwaarde. De koop ligt pas vast als beide partijen de koopakte tijdig hebben ondertekend

Wil je bijvoorbeeld een ontbindende voorwaarde voor de financiering, dan moet je dit melden bij het uitbrengen van jouw bod. Het is dan ook belangrijk dat de partijen het eens zijn over aanvullende afspraken en ontbindende voorwaarden voordat de koopakte wordt opgemaakt.

Zodra beide partijen de koopakte hebben ondertekend en de koper een afschrift van deze akte heeft ontvangen, treedt voor u als particuliere koper de wettelijke bedenktijd van drie dagen in werking. Binnen deze tijd kunt u als koper alsnog afzien van de aankoop.

Doet u dit niet, zijn de financiën rond en vormen ook eventuele andere ontbindende voorwaarden geen obstakel meer, dan zal op de afgesproken opleveringsdatum de overdracht plaatsvinden bij de notaris.

## **Moet een makelaar als eerste met mij in onderhandeling gaan als ik de eerste ben die belt voor een bezichtiging of als ik als eerste een bod uitbreng?**

Nee. De verkopende makelaar bepaalt samen met de verkoper de verkoopprocedure. Heb je serieus belangstelling, vraag de makelaar dan wat jouw positie is. Dat kan teleurstelling voorkomen.

**Het huis van je dromen?** Je bent je aan het oriënteren op de huizenmarkt en wellicht is dit het huis waar je al die tijd naar op zoek bent geweest! Als je een huis heel graag wilt, zie je soms de mindere kanten niet meer. Laat je daarom altijd goed informeren. Een aantal belangrijke vragen die je jezelf in ieder geval zou kunnen stellen, hebben we voor je op een rijtje gezet.



**Woonaccent Makelaars Enschede**

Kuipersdijk 22

7512 CH Enschede

Tel: 053 - 4802444

enschede@woonaccent.nl

Meer informatie over deze woning kunt u vinden op [www.woonaccentenschede.nl](http://www.woonaccentenschede.nl)

**woonaccent**  
mensen voor huizen

