



Hoogenwaardstraat 110-A

3042 HP Rotterdam

woonoppervlakte 105 m²

3 slaapkamers

koopregeling MVE-D

te koop

Koopsom: € 310.000 k.k.

Kenmerken

Locatie

Hoogenwaardstraat 110-A

3042 HP Rotterdam

€ 310.000 k.k.

Basisinformatie

soort object:	appartement
type object:	portiekflat
bouwtype:	bestaande bouw
woonoppervlakte:	105 m ²
bouwjaar:	1954
beschikbaar:	in overleg

Kadastrale informatie

gemeente Overschie, sectie C, nummer 5705, aandeel 12/1139, type appartementencomplex

gemeente Overschie, sectie C, nummer 5705, aandeel 12/1139, type appartementencomplex

gemeente Overschie, sectie C, nummer 5705, aandeel 2/1139, type appartementencomplex

Kaart



Energie

isolatie:	gedeeltelijk dubbel glas
verwarming:	C.V.-ketel
warm water:	C.V.-ketel
CV-Ketel:	Remeha
bouwjaar CV-Ketel:	2020
energielabel:	D

Gebouw

entree op verdieping:	0
slaapkamers:	3
inhoud:	336 m ³
balkon, loggia,	totaal 1 m ²
dakterras:	

Schuur / berging

type:	aangebouwd steen
afmetingen:	5.85m bij 1.70m

Overig

tuin:	geen tuin
achterom:	nee

Omschrijving

OPEN HUIS - donderdag 5 maart om 15:00u tot 15:30u, aanmelden is niet nodig, kom gerust langs!

Nu beschikbaar! Een fantastische lichte, leuke en ruime woning op de eerste woonlaag (beletage) met vrij uitzicht in het gezellige Overschie. De woning heeft drie slaapkamers en heeft een heerlijk ruime woonkamer.

De woning bevindt zich in een MVE complex met onderhoudsgarantie en is gelegen in een rustige en groene straat. Het appartement beschikt ook over een berging in het souterrain. Tevens is er een gemeenschappelijke binnentuin waar de bewoners gebruik van kunnen maken.

Woon je in Overschie, dan heb je het stadsleven en de natuur in de buurt. De stadse gezelligheid vind je in de oude dorpskern. De rust zoek je op in de natuur en langs het water dat de wijk omringt.

Bijzonderheden

Eerste woonlaag (beletage):

- Woonkamer van ca 32 m2
- Open keuken van ca 7 m2 met inbouwapparatuur: keramische kookplaat, combi-oven en afzuigkap
- Drie slaapkamer van ca 16 m2, 13 m2 en 7 m2
- Badkamer van ca 4 m2 met douchcabine, wastafel met spiegel, radiator en toegang tot balkon
- Apart toilet met fonteintje
- Technische ruimte van ca 6 m2 met wasmachine aansluiting, CV ketel (Remeha 2020) en toegang tot balkon
- De woning beschikt over twee kleine balkons aan de voorzijde

Souterrain:

- Eigen berging van ca 10 m2 in de onderbouw

Goed om te weten

- Verkoop met vaste prijs en MVE-D bepalingen
- Ondererfpacht, canon eeuwigdurend afgekocht
- Deze woning heeft een zelfbewoningsplicht: je mag de woning niet verhuren of in gebruik geven aan iemand anders
- Er geldt een antispeculatie beding: je moet minimaal twee jaar zelf in het huis wonen vóór je het mag verkopen
- Je tekent de notariële overdracht bij een projectnotaris
- Er geldt een Voorrangsregeling

Woon je in Overschie, dan heb je het stadsleven en de natuur in de buurt. De stadse gezelligheid vind je in de oude dorpskern. Overschie is een van de dunst bevolkte gebieden van Rotterdam. Tot 1941 was Overschie een zelfstandige gemeente.

Je dagelijkse boodschappen kun je allemaal in de wijk doen. Je vindt hier supermarkten en Marokkaanse en Turkse groente- en fruitwinkeltjes. De winkelstraten hebben nog een beetje een dorps karakter. Je hoeft als bewoner je "dorp" dan ook niet uit.

Er zijn verschillende basisscholen in Overschie en je vindt verschillende mogelijkheden voor kinderopvang. De gezondheidszorg is ook goed geregeld met huisartsen, fysiotherapeuten, diëtisten en een apotheek.

Je hebt alles wat je nodig hebt in de wijk. Wil je meer? Je fietst binnen tien minuten naar het centrum van Rotterdam. Je kunt ook de bus pakken of naar metrostation Blijdorp fietsen. Met de auto zit je binnen vijf minuten op Ring Rotterdam.

Ook in de buurt: Park Zestienhoven, Franciscus Ziekenhuis, Diergaarde Blijdorp.

De advertenties op deze website zijn met de grootste zorg opgesteld. Toch kan het onverhoopt voorkomen dat een advertentie niet volledig is of een fout bevat. Derhalve zijn alle advertenties onder voorbehoud van druk-, type- en spelfouten.

Foto's



Foto's

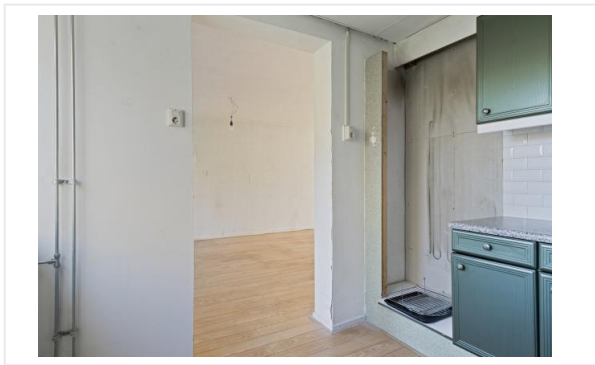

Foto's



Foto's



Kadastrale kaart

Kadastrale kaart

Uw referentie: ProvPT68dbbe04ee95df

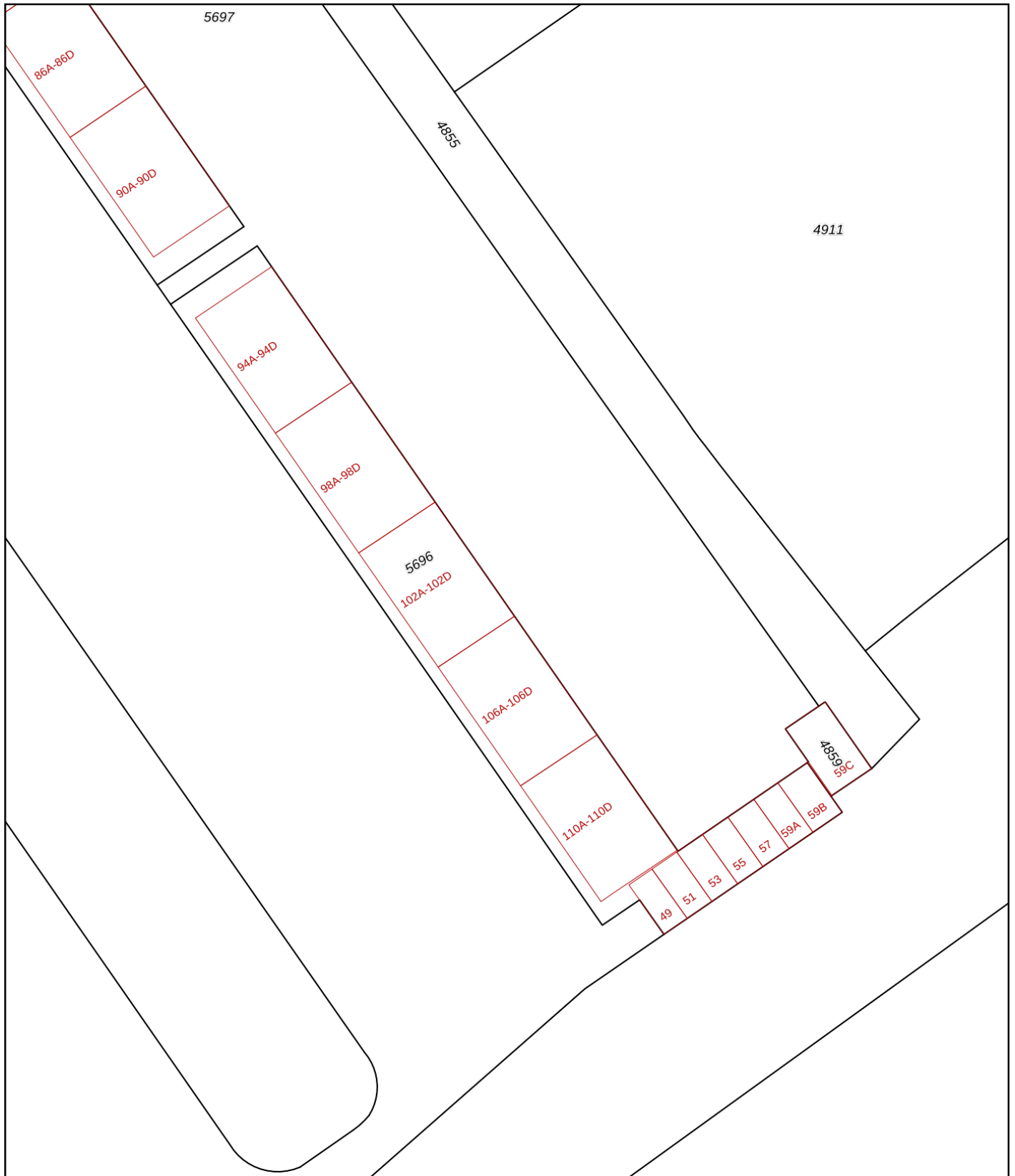

12345	Deze kaart is noordgericht	Schaal 1: 500	kadaster
25	Perceelnummer	Kadastrale gemeente Overschie	
—	Huisnummer	Sectie C	
—	Vastgestelde kadastrale grens	Perceel 5696	
—	Voorlopige kadastrale grens		
—	Administratieve kadastrale grens		
—	Bebouwing		

Voor een eensluitend uittreksel, geleverd op 30 september 2025
De bewaarder van het kadaster en de openbare registers

Aan dit uittreksel kunnen geen betrouwbare maten worden ontleend.
De Dienst voor het kadaster en de openbare registers behoudt zich de intellectuele eigendomsrechten voor, waaronder het auteursrecht en het databankenrecht.

Checklist VvE

Kamer van Koophandel

Is de VvE ingeschreven bij de Kamer van Koophandel?	Ja
---	----

Functioneren van de VvE

Vergadert de VvE minimaal 1 keer per jaar?	Ja
--	----

Periodieke bijdrage aan de VvE

Is er sprake van een periodieke bijdrage aan de VvE?	Ja
--	----

Hoeveel bedraagt de periodieke bijdrage aan de VvE?	€ 154,00 per maand
---	--------------------

Wat zijn de verwarmingskosten in de periodieke bijdrage?	€ 0,00 per maand
--	------------------

Reservefonds van de VvE

Is er sprake van een reservefonds/reservefondsen?	Ja
---	----

Meerjaren Onderhoudsplan

Is er een Meerjaren Onderhoudsplan (MJOP) opgesteld?	Ja
--	----

VvE-verzekeringen

Heeft de VvE een collectieve opstalverzekering?	Ja
---	----

Algemene informatie

Meer informatie, bezichtigen, bieden / inschrijven

Woonstad Rotterdam heeft een opdracht tot verkoop/verhuur aan CORPOwonen verstrekt, maar de medewerkers van **Woonstad Rotterdam** voeren zelf de bezichtigingen en kunnen algemene informatie over de objecten verstrekken. Bij de presentatie van dit object zul je CORPOwonen regelmatig tegenkomen en in de communicatie kom je CORPOflow tegen.

Wanneer je meer informatie over het object wenst, kun je rechtstreeks contact opnemen met **Woonstad Rotterdam** op telefoonnummer **010 - 440 88 00** of per mail **verkoop@woonstadrotterdam.nl**.

Reacties kunnen via **corpowonen.nl**, telefonisch (**085 - 401 10 20**) of per mail (**info@corpowonen.nl**) aan CORPOwonen worden doorgegeven.

Vrijblijvende aanbieding

De verstrekte informatie is slechts een vrijblijvende aanbieding.

Disclaimer

Tussen het gebruikte beeldmateriaal kunnen zogenaamde 'artist impressions' gebruikt zijn om een indruk te geven van mogelijkheden. Deze indruk hoeft niet overeen te komen met de werkelijkheid. Bij het vermelden van formaten in teksten of op tekeningen kan de maatvoering afwijken van de werkelijkheid. Alle verstrekte informatie is samengesteld om een belangstellende een goed beeld van een object te kunnen geven. Als de informatie onvolledig of onjuist is, kunnen hier geen rechten aan worden ontleend.

Bijzondere bepalingen

Projectnotaris

Voor de eigendomsoverdracht van deze woning heeft de verkoper een projectnotaris aangesteld. Dit betekent dat de koper niet vrij is om zijn eigen notaris te kiezen voor de eigendomsoverdracht.

Geen eigen gebruik

Verkoper heeft een informatieplicht met betrekking tot eventuele gebreken aan het object. Aangezien de verkoper het object niet zelf gebruikt/bewoond heeft, kunnen er gebreken aan het object zijn die de verkoper niet bekend zijn. Het risico hiervan komt voor rekening van de koper. Koper kan ervoor kiezen een bouwkundige inspectie te laten uitvoeren om dit risico te verkleinen.

Bankgarantie / Waarborgsom

Bij de verkoop van deze woning wordt een bankgarantie of waarborgsom gevraagd. Een bankgarantie is een verklaring die de geldverstrekker afgeeft. Deze bankgarantie dient als zekerheid voor de verkoper dat de koper zijn verplichtingen nakomt. In plaats van een bankgarantie kan een koper ook kiezen voor het storten van een waarborgsom bij de notaris. Het bedrag van de bankgarantie/waarborgsom is gesteld op 10% van de koopsom.

Ouderdomsclausule

Wanneer woningen ouder zijn dan 15 jaar bestaat er meer risico op gebreken aan de onroerende zaak. In de koopovereenkomst wordt een artikel opgenomen waarmee koper verklaart bekend te zijn met de leeftijd van de woning. Koper dient zijn verwachtingen met betrekking tot (de kwaliteit van) de woning aan te passen aan de leeftijd van de woning.

Asbest

Wanneer er bij verkoper bekend is dat er asbest in de woning aanwezig is, wordt dit gemeld aan de koper. Bij woningen die voor 1994 gebouwd zijn, is er de kans op aanwezigheid van asbest, omdat het gebruikelijk was asbesthoudend materiaal toe te passen in de bouw. Wanneer koper de asbest wenst te verwijderen, zal dit moeten gebeuren volgens de wettelijke voorschriften en is dit voor rekening en risico van de koper.