

WONEN

BEGINT BIJ BEN MORDANG MAKELAARDIJ



BEN MORDANG
Makelaardij

COXSTRAAT 20 TE MAASTRICHT

VRAAGPRIJS € 340.000,- K.K.

Kenmerken

Soort	Maisonnette
Type	Appartement
Kamers	4
Woonoppervlakte	87 m ²
Inhoud	303 m ³
Overige inpandige ruimte	5 m ²
Gebouw gebonden buiten ruimte	4 m ²
Externe bergruimte	0 m ²
Bouwjaar	1979
Tuin	Achtertuint, voortuin
Garage	Geen garage
Verwarming	Cv ketel
Warmwatervoorziening	Combiketel
Elektrische installatie	8 groepen, 2 aardlekschakelaars
Isolatie	Gedeeltelijk dubbel glas
Overige voorzieningen	Rolluiken
Onderhoud	Goed
Aanvaarding	In overleg
Bijzonderheden	Volledig gemoderniseerd in 2021
Energielabel	C
Ligging	Aan rustige weg, in centrum

MODERN STADSAPPARTEMENT

Op een uitstekende, rustige locatie in het hart van Maastricht ligt deze volledig gemoderniseerde maisonnette met voor- en achtertuin, balkon, ruime woonkamer en drie slaapkamers.

De woning ligt in het verkeersluwe Boschstraatkwartier. Bewoners van dit stadsdeel kunnen – op basis van beschikbaarheid – tegen bewonerstarief een parkeerplaats huren in de ondergelegen Q-Park parkeergarage. Ook bushaltes voor zowel stads- als streekvervoer bevinden zich in de directe nabijheid.

LIGGING

De woning bevindt zich op loopafstand van de Markt, het Vrijthof, het stadspark en alle winkel- en uitgaansvoorzieningen van de historische binnenstad. Wonen in deze maisonnette betekent genieten van comfort en modern woongemak, met de levendige stad altijd binnen handbereik.

BIJZONDERHEDEN

- Bijdrage VvE: € 220,- per maand inclusief algemeen onderhoud en opstalverzekering.
- Verwarming: centrale verwarming via Nefit-installatie (bouwjaar 2011, eigendom).
- Warm water: combiketel.
- Isolatie: dubbele én enkele beglazing in houten kozijnen.
- Overige voorzieningen: rolluiken aanwezig.
- Vloeren: tegelvloer, vloerbedekking en laminaat.
- Energielabel: C.
- Gelegen binnen beschermd stadsgezicht.
- 50% VvE-bijdrage bij vervanging kozijnen.
- Volledig gemoderniseerd in 2021.
- Onderhoud cv-ketel heeft plaatsgevonden in november 2025.
- Erfpachtcanon is afgekocht tot 01-01-2043.
- Het conform NEN2580 meetrapport is ter inzage beschikbaar.





VOORTUIN

De woning beschikt over een voortuin op het oosten, waardoor u 's ochtends al kunt genieten van de eerste zonnestrallen. Vanuit de woonkamer heeft u directe toegang tot de voortuin.



BEGANE GROND

Via de entree komt u in de hal, die toegang biedt tot de ruime en lichte woonkamer.

Dankzij de grote raampartijen en de gunstige lichtinval is dit een zeer prettige leefruimte. Ook bevindt zich hier de trapopgang naar de eerste verdieping.







KEUKEN

Aansluitend bevindt zich de open keuken, modern uitgevoerd en voorzien van alle benodigde inbouwapparatuur, waaronder een inductiekookplaat, vaatwasser, koelkast en combi-oven. Vanuit de keuken heeft u toegang tot de achtertuin.



TUSSENHAL

Via een tussenhal — waar tevens de meterkast en het moderne toilet is gesitueerd — bereikt u de separate berging welke plaats biedt aan de cv-installatie en beschikt over een aansluiting voor de wasmachine. Extra bergruimte is hiermee binnen handbereik.





MODERNE TOILETRUIMTE



ACHTERTUIN

De onderhoudsvriendelijke achtertuin, gelegen op het westen, is bereikbaar via een achterom.

Door de gunstige ligging kunt u hier heerlijk genieten van de middag- en avondzon.





1e VERDIEPING

Op de eerste verdieping bevindt zich de overloop die toegang geeft tot alle vertrekken.





Slaapkamer 1 beschikt over een directe toegang tot het balkon op het oosten.

Daarnaast zijn er nog twee slaapkamers, die dienst kunnen doen als kinderkamer, werkkamer of logeerkamer.







BADKAMER

De moderne badkamer is voorzien van een toilet, een breed wastafelmeubel, een inloofdouche en elektrische bijverwarming.

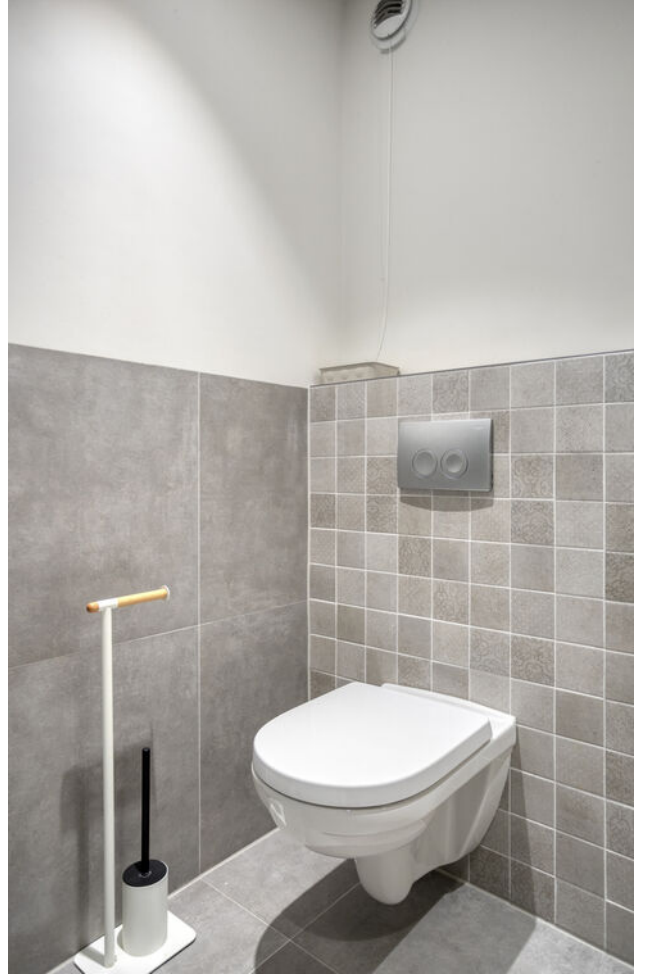

Informatie

Ter bescherming van de belangen van zowel koper als verkoper, wordt uitdrukkelijk gesteld dat een koopovereenkomst met betrekking tot deze onroerende zaak eerst dan tot stand komt nadat koper en verkoper de koopovereenkomst hebben getekend ("schriftelijkheidsvereiste").

De termijn die wordt opgenomen voor eventuele overeengekomen ontbindende voorwaarden (bijv. financiering) is in de regel 4 tot 6 weken na het sluiten van de mondelinge wilsovereenkomst.

De waarborgsom/bankgarantie is 10% van de koopsom. De koper dient deze 2 weken na het vervallen van de ontbindende voorwaarden bij de desbetreffende notaris te deponeren.

Koper is te allen tijde gerechtigd voor eigen rekening een bouwkundige keuring te (laten) verrichten dan wel andere adviseurs te raadplegen teneinde een goed inzicht te verkrijgen over de staat van onderhoud.

Deze informatie is door ons met de nodige zorgvuldigheid samengesteld. Onzerzijds wordt echter geen enkele aansprakelijkheid aanvaard voor enige onvolledigheid, onjuistheid of anderszins, dan wel de gevolgen daarvan. Alle opgegeven maten en oppervlakten zijn indicatief.

Lijst van zaken



Persoonlijke gegevens

Adres te verkopen woning:

Coxstraat 20, 6211 BW Maastricht

Datum:

23-03-2026

Voor de onderstaande zaken -ongeacht of ze roerend dan wel onroerend zijn- geldt dat ze soms wel en soms niet in de woning achterblijven. De lijst is bedoeld om duidelijkheid te scheppen om discussies achteraf te voorkomen.

	Blijft achter	Gaat mee	Kan worden overgenomen	N.v.t.
Woning				
<i>Interieur</i>				
Verlichting, te weten:				
- Inbouwspots/dimmers	<input checked="" type="checkbox"/>	<input type="checkbox"/>	<input type="checkbox"/>	<input type="checkbox"/>
- Opbouwspots/armaturen/lampen/dimmers	<input checked="" type="checkbox"/>	<input type="checkbox"/>	<input type="checkbox"/>	<input type="checkbox"/>
- Losse (hang)lampen	<input type="checkbox"/>	<input checked="" type="checkbox"/>	<input type="checkbox"/>	<input type="checkbox"/>
(Losse) kasten, legplanken, te weten:				
- Kast in de kleding kamer	<input type="checkbox"/>	<input checked="" type="checkbox"/>	<input type="checkbox"/>	<input type="checkbox"/>
-	<input type="checkbox"/>	<input type="checkbox"/>	<input type="checkbox"/>	<input checked="" type="checkbox"/>
Raamdecoratie/zonwering binnen, te weten:				
- Gordijnrails	<input checked="" type="checkbox"/>	<input type="checkbox"/>	<input type="checkbox"/>	<input type="checkbox"/>
- Gordijnen	<input checked="" type="checkbox"/>	<input type="checkbox"/>	<input type="checkbox"/>	<input type="checkbox"/>
- Overgordijnen	<input type="checkbox"/>	<input type="checkbox"/>	<input type="checkbox"/>	<input checked="" type="checkbox"/>
- Vitrages	<input type="checkbox"/>	<input type="checkbox"/>	<input type="checkbox"/>	<input checked="" type="checkbox"/>
- Rolgordijnen	<input type="checkbox"/>	<input type="checkbox"/>	<input type="checkbox"/>	<input checked="" type="checkbox"/>
- Lamellen	<input type="checkbox"/>	<input type="checkbox"/>	<input checked="" type="checkbox"/>	<input type="checkbox"/>
- Jaloezieën	<input type="checkbox"/>	<input type="checkbox"/>	<input type="checkbox"/>	<input checked="" type="checkbox"/>
- (Losse) horren/rolhorren	<input type="checkbox"/>	<input type="checkbox"/>	<input type="checkbox"/>	<input checked="" type="checkbox"/>
Vloerdecoratie, te weten:				
- Vloerbedekking	<input checked="" type="checkbox"/>	<input type="checkbox"/>	<input type="checkbox"/>	<input type="checkbox"/>
- Parketvloer	<input type="checkbox"/>	<input type="checkbox"/>	<input type="checkbox"/>	<input checked="" type="checkbox"/>
- Houten vloer(delen)	<input type="checkbox"/>	<input type="checkbox"/>	<input type="checkbox"/>	<input checked="" type="checkbox"/>
- Laminaat	<input checked="" type="checkbox"/>	<input type="checkbox"/>	<input type="checkbox"/>	<input type="checkbox"/>
- Plavuizen	<input checked="" type="checkbox"/>	<input type="checkbox"/>	<input type="checkbox"/>	<input type="checkbox"/>
(Voorzet) openhaard met toebehoren	<input type="checkbox"/>	<input type="checkbox"/>	<input type="checkbox"/>	<input checked="" type="checkbox"/>
Allesbrander	<input type="checkbox"/>	<input type="checkbox"/>	<input type="checkbox"/>	<input checked="" type="checkbox"/>
Houtkachel	<input type="checkbox"/>	<input type="checkbox"/>	<input type="checkbox"/>	<input checked="" type="checkbox"/>
(Gas)kachels	<input type="checkbox"/>	<input type="checkbox"/>	<input type="checkbox"/>	<input checked="" type="checkbox"/>

Lijst van zaken



	Blijft achter	Gaat mee	Kan worden overgenomen	N.v.t.
Designradiator(en)	<input checked="" type="checkbox"/>	<input type="checkbox"/>	<input type="checkbox"/>	<input type="checkbox"/>
Radiatorafwerking	<input checked="" type="checkbox"/>	<input type="checkbox"/>	<input type="checkbox"/>	<input type="checkbox"/>
Overige, te weten:				
– Spiegelwanden	<input checked="" type="checkbox"/>	<input type="checkbox"/>	<input type="checkbox"/>	<input type="checkbox"/>
– Schilderij ophangstelsysteem	<input checked="" type="checkbox"/>	<input type="checkbox"/>	<input type="checkbox"/>	<input type="checkbox"/>
Keuken				
Keukenblok (met bovenkasten)	<input checked="" type="checkbox"/>	<input type="checkbox"/>	<input type="checkbox"/>	<input type="checkbox"/>
Keuken (inbouw)apparatuur, te weten:				
– Kookplaat	<input checked="" type="checkbox"/>	<input type="checkbox"/>	<input type="checkbox"/>	<input type="checkbox"/>
– (Gas) fornuis	<input type="checkbox"/>	<input type="checkbox"/>	<input type="checkbox"/>	<input checked="" type="checkbox"/>
– Afzuigkap	<input checked="" type="checkbox"/>	<input type="checkbox"/>	<input type="checkbox"/>	<input type="checkbox"/>
– Magnetron	<input type="checkbox"/>	<input type="checkbox"/>	<input type="checkbox"/>	<input checked="" type="checkbox"/>
– Oven	<input type="checkbox"/>	<input type="checkbox"/>	<input type="checkbox"/>	<input checked="" type="checkbox"/>
– Combi-oven/combimagnetron	<input checked="" type="checkbox"/>	<input type="checkbox"/>	<input type="checkbox"/>	<input type="checkbox"/>
– Koelkast	<input checked="" type="checkbox"/>	<input type="checkbox"/>	<input type="checkbox"/>	<input type="checkbox"/>
– Vriezer	<input type="checkbox"/>	<input type="checkbox"/>	<input type="checkbox"/>	<input checked="" type="checkbox"/>
– Koel-vriescombinatie	<input type="checkbox"/>	<input type="checkbox"/>	<input type="checkbox"/>	<input checked="" type="checkbox"/>
– Vaatwasser	<input checked="" type="checkbox"/>	<input type="checkbox"/>	<input type="checkbox"/>	<input type="checkbox"/>
– Quooker	<input type="checkbox"/>	<input type="checkbox"/>	<input type="checkbox"/>	<input checked="" type="checkbox"/>
– Koffiezetapparaat	<input type="checkbox"/>	<input type="checkbox"/>	<input type="checkbox"/>	<input checked="" type="checkbox"/>
Keukenaccessoires, te weten:				
–	<input type="checkbox"/>	<input type="checkbox"/>	<input type="checkbox"/>	<input checked="" type="checkbox"/>
Sanitair/sauna				
Toilet met de volgende toebehoren:				
– Toilet	<input checked="" type="checkbox"/>	<input type="checkbox"/>	<input type="checkbox"/>	<input type="checkbox"/>
– Toilethouder	<input type="checkbox"/>	<input type="checkbox"/>	<input type="checkbox"/>	<input checked="" type="checkbox"/>
– Toiletborstel(houder)	<input type="checkbox"/>	<input type="checkbox"/>	<input type="checkbox"/>	<input checked="" type="checkbox"/>
– Fontein	<input checked="" type="checkbox"/>	<input type="checkbox"/>	<input type="checkbox"/>	<input type="checkbox"/>
– Spiegel	<input type="checkbox"/>	<input type="checkbox"/>	<input type="checkbox"/>	<input checked="" type="checkbox"/>
–	<input type="checkbox"/>	<input type="checkbox"/>	<input type="checkbox"/>	<input checked="" type="checkbox"/>
Badkamer met de volgende toebehoren:				
– Ligbad	<input type="checkbox"/>	<input type="checkbox"/>	<input type="checkbox"/>	<input checked="" type="checkbox"/>
– Jacuzzi/whirlpool	<input type="checkbox"/>	<input type="checkbox"/>	<input type="checkbox"/>	<input checked="" type="checkbox"/>
– Douche (cabine/scherm)	<input checked="" type="checkbox"/>	<input type="checkbox"/>	<input type="checkbox"/>	<input type="checkbox"/>
– Stoomdouche (cabine)	<input type="checkbox"/>	<input type="checkbox"/>	<input type="checkbox"/>	<input checked="" type="checkbox"/>
– Wastafel	<input type="checkbox"/>	<input type="checkbox"/>	<input type="checkbox"/>	<input checked="" type="checkbox"/>
– Wastafelmeubel	<input checked="" type="checkbox"/>	<input type="checkbox"/>	<input type="checkbox"/>	<input type="checkbox"/>
– Planchet	<input type="checkbox"/>	<input type="checkbox"/>	<input type="checkbox"/>	<input checked="" type="checkbox"/>
– Toiletkast	<input type="checkbox"/>	<input type="checkbox"/>	<input type="checkbox"/>	<input checked="" type="checkbox"/>
– Toilet	<input checked="" type="checkbox"/>	<input type="checkbox"/>	<input type="checkbox"/>	<input type="checkbox"/>
– Toilethouder	<input type="checkbox"/>	<input type="checkbox"/>	<input type="checkbox"/>	<input checked="" type="checkbox"/>

Lijst van zaken



	Blijft achter	Gaat mee	Kan worden overgenomen	N.v.t.
- Toiletborstel(houder)	<input type="checkbox"/>	<input type="checkbox"/>	<input type="checkbox"/>	<input checked="" type="checkbox"/>
- Spiegel, design radiator	<input checked="" type="checkbox"/>	<input type="checkbox"/>	<input type="checkbox"/>	<input type="checkbox"/>
- Houten wandrekje, douchewisser	<input type="checkbox"/>	<input checked="" type="checkbox"/>	<input type="checkbox"/>	<input type="checkbox"/>
Sauna met toebehoren	<input type="checkbox"/>	<input type="checkbox"/>	<input type="checkbox"/>	<input checked="" type="checkbox"/>
	<input type="checkbox"/>	<input type="checkbox"/>	<input type="checkbox"/>	<input checked="" type="checkbox"/>
Exterieur/Installaties/Veiligheid/Energiebesparing				
Schotel/antenne	<input type="checkbox"/>	<input type="checkbox"/>	<input type="checkbox"/>	<input checked="" type="checkbox"/>
Brievenbus	<input type="checkbox"/>	<input type="checkbox"/>	<input type="checkbox"/>	<input checked="" type="checkbox"/>
Kluis	<input type="checkbox"/>	<input type="checkbox"/>	<input type="checkbox"/>	<input checked="" type="checkbox"/>
(Voordeur)bel	<input checked="" type="checkbox"/>	<input type="checkbox"/>	<input type="checkbox"/>	<input type="checkbox"/>
Alarminstallatie	<input type="checkbox"/>	<input type="checkbox"/>	<input type="checkbox"/>	<input checked="" type="checkbox"/>
(Veiligheids)sloten en overige inbraakpreventie	<input type="checkbox"/>	<input type="checkbox"/>	<input type="checkbox"/>	<input checked="" type="checkbox"/>
Rookmelders	<input checked="" type="checkbox"/>	<input type="checkbox"/>	<input type="checkbox"/>	<input type="checkbox"/>
(Klok)thermostaat	<input checked="" type="checkbox"/>	<input type="checkbox"/>	<input type="checkbox"/>	<input type="checkbox"/>
Airconditioning	<input type="checkbox"/>	<input type="checkbox"/>	<input type="checkbox"/>	<input checked="" type="checkbox"/>
Warmwatervoorziening, te weten:				
- CV-installatie	<input checked="" type="checkbox"/>	<input type="checkbox"/>	<input type="checkbox"/>	<input type="checkbox"/>
- Boiler	<input type="checkbox"/>	<input type="checkbox"/>	<input type="checkbox"/>	<input checked="" type="checkbox"/>
- Geiser	<input type="checkbox"/>	<input type="checkbox"/>	<input type="checkbox"/>	<input checked="" type="checkbox"/>
Screens	<input type="checkbox"/>	<input type="checkbox"/>	<input type="checkbox"/>	<input checked="" type="checkbox"/>
Rolluiken	<input checked="" type="checkbox"/>	<input type="checkbox"/>	<input type="checkbox"/>	<input type="checkbox"/>
Zonwering buiten	<input type="checkbox"/>	<input type="checkbox"/>	<input type="checkbox"/>	<input checked="" type="checkbox"/>
-	<input type="checkbox"/>	<input type="checkbox"/>	<input type="checkbox"/>	<input checked="" type="checkbox"/>
Telefoonaansluiting/internetaansluiting	<input checked="" type="checkbox"/>	<input type="checkbox"/>	<input type="checkbox"/>	<input type="checkbox"/>
Veiligheidsschakelaar wasautomaat	<input type="checkbox"/>	<input type="checkbox"/>	<input type="checkbox"/>	<input checked="" type="checkbox"/>
Waterslot wasautomaat	<input type="checkbox"/>	<input type="checkbox"/>	<input type="checkbox"/>	<input checked="" type="checkbox"/>
Zonnepanelen	<input type="checkbox"/>	<input type="checkbox"/>	<input type="checkbox"/>	<input checked="" type="checkbox"/>
Oplaadpunt elektrische auto	<input type="checkbox"/>	<input type="checkbox"/>	<input type="checkbox"/>	<input checked="" type="checkbox"/>
	<input type="checkbox"/>	<input type="checkbox"/>	<input type="checkbox"/>	<input checked="" type="checkbox"/>
	<input type="checkbox"/>	<input type="checkbox"/>	<input type="checkbox"/>	<input checked="" type="checkbox"/>
Tuin				
Inrichting				
Tuinaanleg/bestrating	<input checked="" type="checkbox"/>	<input type="checkbox"/>	<input type="checkbox"/>	<input type="checkbox"/>
Beplanting	<input checked="" type="checkbox"/>	<input type="checkbox"/>	<input type="checkbox"/>	<input type="checkbox"/>
	<input type="checkbox"/>	<input type="checkbox"/>	<input type="checkbox"/>	<input checked="" type="checkbox"/>
Verlichting/installaties				
Buitenverlichting	<input checked="" type="checkbox"/>	<input type="checkbox"/>	<input type="checkbox"/>	<input type="checkbox"/>
Tijd- of schemerschakelaar/bewegingsmelder	<input type="checkbox"/>	<input type="checkbox"/>	<input type="checkbox"/>	<input checked="" type="checkbox"/>
	<input type="checkbox"/>	<input type="checkbox"/>	<input type="checkbox"/>	<input checked="" type="checkbox"/>

Lijst van zaken



Blijft achter Gaat mee Kan worden overgenomen N.v.t.

Bebouwing

Tuinhuis/buitenberging	<input type="checkbox"/>	<input type="checkbox"/>	<input type="checkbox"/>	<input checked="" type="checkbox"/>
Kasten/werkbank in tuinhuis/berging	<input type="checkbox"/>	<input type="checkbox"/>	<input type="checkbox"/>	<input checked="" type="checkbox"/>
(Broei)kas	<input type="checkbox"/>	<input type="checkbox"/>	<input type="checkbox"/>	<input checked="" type="checkbox"/>
	<input type="checkbox"/>	<input type="checkbox"/>	<input type="checkbox"/>	<input checked="" type="checkbox"/>
	<input type="checkbox"/>	<input type="checkbox"/>	<input type="checkbox"/>	<input checked="" type="checkbox"/>

Overig

Overige tuin, te weten:				
– (Sier)hek	<input checked="" type="checkbox"/>	<input type="checkbox"/>	<input type="checkbox"/>	<input type="checkbox"/>
– Vlaggenmast(houder)	<input type="checkbox"/>	<input type="checkbox"/>	<input type="checkbox"/>	<input checked="" type="checkbox"/>
–	<input type="checkbox"/>	<input type="checkbox"/>	<input type="checkbox"/>	<input checked="" type="checkbox"/>
–	<input type="checkbox"/>	<input type="checkbox"/>	<input type="checkbox"/>	<input checked="" type="checkbox"/>

Overig

Zijn er zaken die geen eigendom zijn van verkoper omdat er sprake is van een leasecontract of huurcontract. Zo ja, neemt verkoper de zaak mee of wordt het betreffende contract overgenomen?

	Ja	Nee	Gaat mee	Moet worden overgenomen
CV	<input type="checkbox"/>	<input checked="" type="checkbox"/>	<input type="checkbox"/>	<input type="checkbox"/>
Boiler	<input type="checkbox"/>	<input checked="" type="checkbox"/>	<input type="checkbox"/>	<input type="checkbox"/>
Zonnepanelen	<input type="checkbox"/>	<input checked="" type="checkbox"/>	<input type="checkbox"/>	<input type="checkbox"/>
-	<input type="checkbox"/>	<input checked="" type="checkbox"/>	<input type="checkbox"/>	<input type="checkbox"/>
-	<input type="checkbox"/>	<input checked="" type="checkbox"/>	<input type="checkbox"/>	<input type="checkbox"/>
-	<input type="checkbox"/>	<input checked="" type="checkbox"/>	<input type="checkbox"/>	<input type="checkbox"/>
-	<input type="checkbox"/>	<input checked="" type="checkbox"/>	<input type="checkbox"/>	<input type="checkbox"/>

Bijlage(n) over te nemen contracten:

–

–

Voor akkoord,

De opdrachtgever/verkoper,
(en echtgeno(o)t(e)/partner)

plaats en datum:

Koper,
(en echtgeno(o)t(e)/partner)

plaats en datum:

Plattegrond overzicht woning

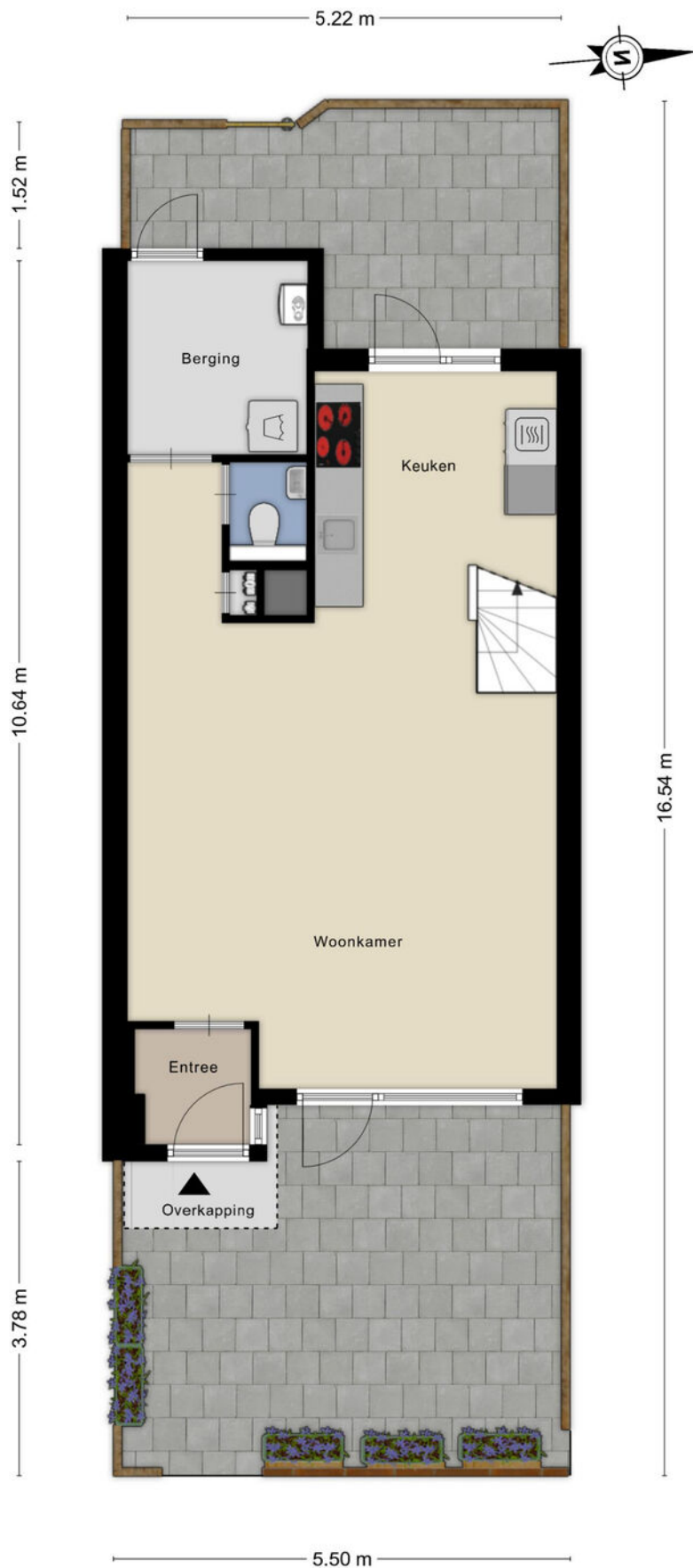

Aan de plattegronden kunnen geen rechten worden ontleend
© Zibber www.zibber.nl

Plattegrond begane grond



Plattegrond 1e verdieping



Kadastrale kaart

Kadastrale kaart

Uw referentie: 6211BW20

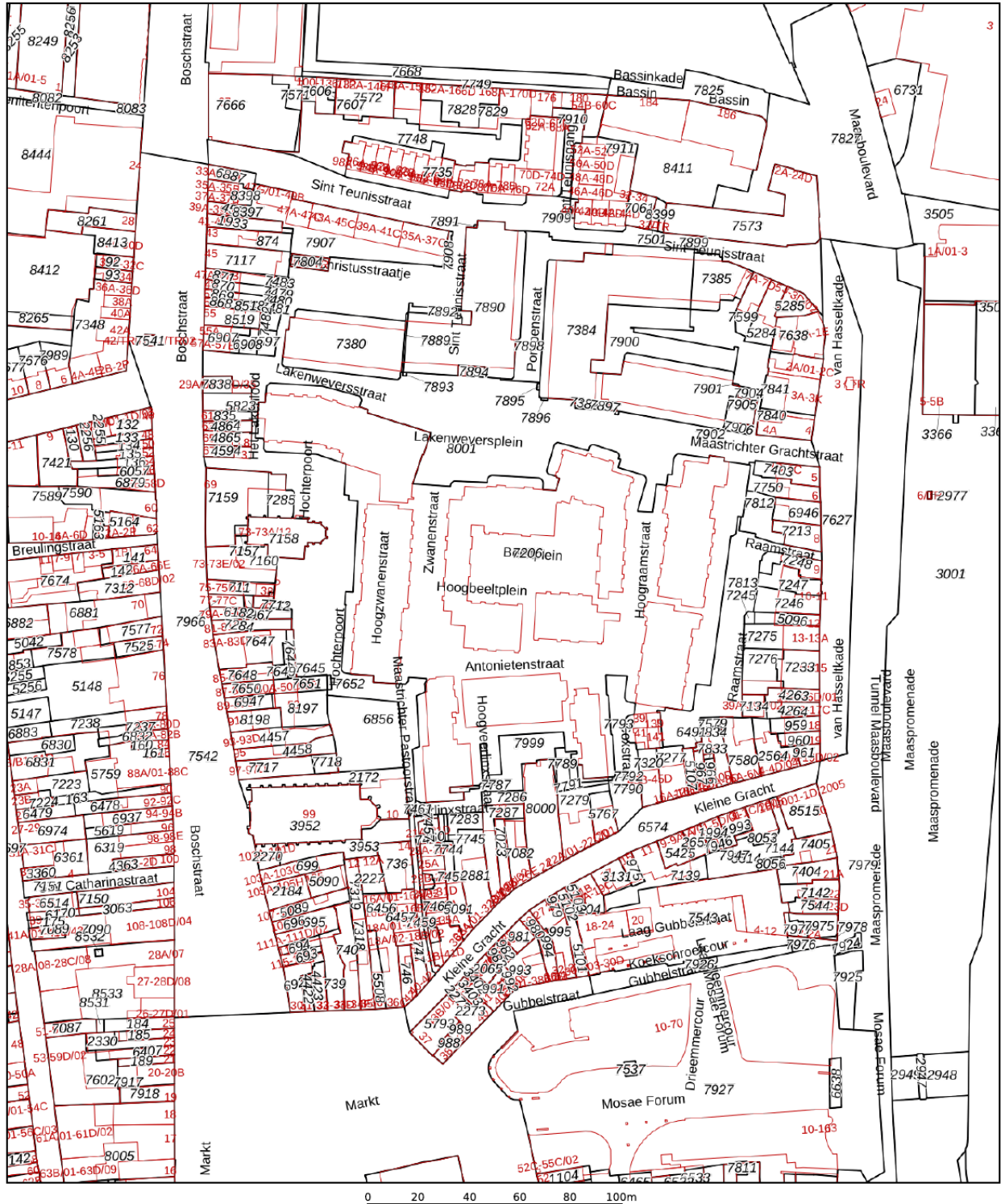

<p>12345 Deze kaart is noordgericht</p> <p>25 Perceelnummer</p> <p>Huisnummer</p> <p>Vastgestelde kadastrale grens</p> <p>Voorlopige kadastrale grens</p> <p>Administratieve kadastrale grens</p> <p>Bebouwing</p> <p>Voor een eensluidend uittreksel, geleverd op 23 maart 2026 De bewaarder van het kadaster en de openbare registers</p>	<p>Schaal 1: 2000</p> <p>Kadastrale gemeente Maastricht</p> <p>Sectie A</p> <p>Perceel 7206</p> <p>Aan dit uittreksel kunnen geen betrouwbare maten worden ontleend. De Dienst voor het kadaster en de openbare registers behoudt zich de intellectuele eigendomsrechten voor, waaronder het auteursrecht en het databankenrecht.</p>	
---	---	---

Schriftelijkheidsvereiste

Een overeenkomst komt tot stand door aanbod en aanvaarding. Een huurder doet bijvoorbeeld het aanbod om een huurwoning tegen een bepaalde prijs te huren. De verhuurder aanvaardt dit aanbod. Doordat verhuurder het aanbod van de huurder heeft aanvaard, is er een huurovereenkomst ontstaan. Partijen hebben wilsovereenstemming bereikt. Sinds 1 september 2003 geldt er voor de aankoop van een woning op deze hoofdregel een uitzondering. De koop van een woning moet namelijk schriftelijk worden aangegaan indien de koper een particulier is. Dit wordt ook wel het 'schriftelijkheidsvereiste' genoemd.

In 2011 heeft de Hoge Raad een uitspraak gedaan over het 'schriftelijkheidsvereiste' (<http://deelink.rechtspraak.nl/uitspraak?id=ECLI:NL:HR:2011:BU7412>).

Kort samengevat ging het in deze zaak over een particuliere verkoper en een particuliere koper welke mondelinge overeenstemming hadden bereikt over de verkoop van een woning. De particuliere verkoper weigerde ná de mondelinge overeenstemming met koper de koopovereenkomst te ondertekenen. De centrale vraag was of de particuliere verkoper gebonden was aan een mondelinge overeenkomst en verplicht was om de koopovereenkomst te ondertekenen. Volgens de Hoge Raad was dit niet het geval. Volgens de Hoge Raad is er pas sprake van een rechtsgeldige koop als de particuliere verkoper en de particuliere koper de koopovereenkomst hebben ondertekend.

In een vraag en antwoord zetten wij de gevolgen van het schriftelijkheidsvereiste op een rijtje. In de laatste vraag wordt er aandacht besteed aan het tuchtrecht.

Een particuliere verkoper heeft met een particuliere koper mondelinge overeenstemming bereikt over de verkoop van zijn woning. Is er sprake van een rechtsgeldige koop?

Nee. Sinds 2003 moet de koop van een woning schriftelijk worden aangegaan indien de koper een particulier is. Dit wordt ook wel het 'schriftelijkheidsvereiste' genoemd. Wetgever heeft het schriftelijkheidsvereiste opgenomen in artikel 7:2 Burgerlijk Wetboek. Zolang de koopovereenkomst niet op schrift is gesteld en niet door koper is ondertekend, is de koop niet bindend. Volgens de Hoge Raad vloeit eveneens uit artikel 7:2 Burgerlijk Wetboek voort dat verkoper zich op dit standpunt kan stellen. Met andere woorden: er is pas sprake van een rechtsgeldige koopovereenkomst als de particuliere verkoper en de particuliere koper de koopovereenkomst hebben ondertekend. Let op! Verkoper moet dus wel een particulier zijn!

Kan de particuliere koper de koopovereenkomst nog ontbinden als hij eenmaal is ondertekend door partijen?

Ja. Naast het schriftelijkheidsvereiste heeft de wetgever in 2003 de bedenktijd ingevoerd. Binnen de bedenktijd kan de koper zonder opgaaf van redenen de koopovereenkomst ontbinden. De bedenktijd stelt koper in de gelegenheid een deskundige in te schakelen en een overhaaste koopbeslissing te herstellen. De bedenktijd duurt drie dagen en gaat in ná de terhandstelling van een afschrift (kopie) van de koopovereenkomst en mag niet eindigen op een zaterdag of een zondag. Daarnaast moeten in de termijn van drie dagen tenminste twee dagen voorkomen die geen zaterdag, zondag of erkende feestdag zijn. Een voorbeeld. Als de koopovereenkomst donderdag ter hand wordt gesteld, start de bedenktijd op vrijdag om 0:00 uur. De bedenktijd eindigt op maandag om 24:00 uur.

Koper kan daarnaast de koopovereenkomst ontbinden als hij een beroep doet op een ontbindende voorwaarde welke is opgenomen in de koopovereenkomst, bijvoorbeeld het voorbehoud van financiering.

Kan verkoper een particuliere koper dwingen om zijn medewerking te verlenen aan het opmaken en het ondertekenen van de koopovereenkomst ná mondelinge overeenstemming?

Nee. Verkoper kan geen rechten ontlenen aan een mondelinge overeenstemming als de koper een particulier is. Dit vloeit voort uit artikel 7:2 Burgerlijk Wetboek.

Kan een particuliere koper de particuliere verkoper dwingen om zijn medewerking te verlenen aan het opmaken en het ondertekenen van de koopovereenkomst ná mondelinge overeenstemming?

Nee. Als een particulier verkoper weigert zijn medewerking te verlenen aan het opmaken en ondertekenen van de koopovereenkomst ná een mondelinge overeenstemming, kan verkoper hiertoe niet verplicht worden. Volgens de Hoge Raad vloeit dit voort uit artikel 7:2 Burgerlijk Wetboek.

Volgens de Hoge Raad is er pas sprake van een rechtsgeldige koopovereenkomst als de particuliere verkoper en de particuliere koper de koopovereenkomst hebben ondertekend. Let op! Verkoper moet dus wel een particulier zijn!

De makelaar heeft de koop bevestigd via de e-mail. Kan de particuliere verkoper zich dan nog steeds op het standpunt stellen dat er geen sprake is van een rechtsgeldige koopovereenkomst? Ja. Het verzenden van een e-mail waarin de koop wordt bevestigd wordt niet gezien als een ondertekende koopovereenkomst.

De makelaar heeft een concept van de koopovereenkomst verzonden. Kan de particuliere verkoper zich dan nog steeds op het standpunt stellen dat er geen sprake is van een rechtsgeldige koopovereenkomst?

Ja. Het verzenden van een concept van de koopovereenkomst wordt eveneens niet gezien als een ondertekende koopovereenkomst

Kan een particuliere koper schadevergoeding eisen als een particuliere verkoper weigert om zijn medewerking te verlenen aan het opmaken en ondertekenen van de koopovereenkomst ná mondelinge overeenstemming?

Nee. Als een particuliere verkoper weigert zijn medewerking te verlenen aan het opmaken en ondertekenen van de koopovereenkomst ná een mondelinge overeenstemming, bestaat er, behoudens zeer bijzondere omstandigheden, geen verplichting tot het vergoeden van schade.

Wat zijn dan deze ‘zeer bijzondere omstandigheden’?

Daar heeft de Hoge Raad zich nog niet over uitgelaten. Toekomstige rechtsspraak zal moeten uitwijzen wat hieronder moet worden verstaan. De Hoge Raad heeft wel aangegeven wat niet valt onder zeer bijzondere omstandigheden. Ten eerste is dat de situatie als verkoper een hoger bod ontvangt van een derde en hierop ingaat. Ten tweede is dat de situatie als koper alsnog de voorkeur geeft aan de aankoop van een ander woonhuis.

Indien er sprake is ‘van zeer bijzondere omstandigheden’ kan dan de weigerende partij verplicht worden om de koopovereenkomst te ondertekenen?

Nee. Indien er sprake is van zeer bijzondere omstandigheden dan kan de weigerende partij niet ertoe worden veroordeeld om alsnog medewerking te verlenen aan het opmaken en ondertekenen van de koopovereenkomst. Enkel en alleen een schadevergoeding kan worden geëist.

Mag een NVM-makelaar verkoper het advies geven om geen medewerking te verlenen aan het opmaken en ondertekenen van de koopovereenkomst ná een mondelinge overeenstemming?

Ja. Een NVM-makelaar dient de belangen van zijn opdrachtgever te behartigen. De tuchtrechter heeft in het verleden geoordeeld dat wanneer ná die mondelinge overeenstemming en vóór de schriftelijke koopovereenkomst een bod van een nieuwe gegadigde wordt gedaan, de NVM-makelaar de particulier verkoper op de hoogte moet stellen van dit nieuwe bod. Daarnaast moet de NVM-makelaar de particuliere verkoper informeren dat er in juridisch opzicht geen rechtsgeldige koopovereenkomst is ontstaan en verkoper vrij is om met de nieuwe bieder in onderhandeling te treden.

Ons kantoor

Op zoek naar een makelaar met een moderne en krachtige aanpak? Dan maken we graag kennis. Ben Mordang Makelaardij is **al sinds 1998** actief in Maastricht en omstreken. Sinds die tijd is er veel veranderd. Zo maakten de huis-aan-huis bladen plaats voor het internet met zijn talloze mogelijkheden om woningen te presenteren en te verkopen. Eén ding is echter nooit veranderd en dat is onze persoonlijke **full-service dienstverlening**.

PERSOONLIJK & FULL-SERVICE

Een huis kopen of verkopen doe je meestal maar één of twee keer in je leven. Vaak is dit dan ook emotioneel, zakelijk en financieel ingrijpend. Er komt veel bij kijken: taxatie, financiering, verzekering, staat van onderhoud, bezichtigingen, onderhandelingen en overdracht. En dan nog de wetgeving die bepaalde rechten en plichten oplegt. Wij adviseren en begeleiden je vanaf de eerste vrijblijvende kennismaking tot en met de overdracht van de woning bij de notaris. Wij komen graag bij je thuis om kennis te maken met jou en jouw woning natuurlijk

WAAROM BEN MORDANG MAKELAARDIJ?

- NVM-makelaar met bijbehorende kennis en kwaliteit
- Een uitstekende presentatie op toonaangevende websites
- Integere en transparante werkwijze
- Een persoonlijke en deskundige benadering

OPENINGSTIJDEN

Maandag tot en met vrijdag
Zaterdag

09:00-17:00 uur
enkel op afspraak



Woning kopen of verkopen: Ben Mordang Makelaardij

043 - 352 06 55 / benmordang.nl

Contact

Hardenkingsplein 50 A
6211 PZ Maastricht
T. +3143 3520655
E. info@benmordang.nl

Wij zijn dagelijks geopend van maandag t/m vrijdag van 09:00 tot 17:00 uur



BENMORDANG
Makelaardij

