

Voorhout Spoorlaan 25



HEEMSKERK
makelaardij

hypotheken | verzekeringen | investeringen

Ons team.



Makelaardij & Investeringsen

☎ 0252 375 736

www.heemskermakelaardij.nl

www.heemskerkinvesteringsen.nl

Hypothekeken & Verzekeringen

☎ 0252 374 189 (Hypothekeken)

☎ 0252 377 310 (Verzekeringen)

www.heemskerkhypothekeken.nl

www.heemskerhverzekeringen.nl



HEEMSKERK

makelaardij

hypothekeken | verzekeringen | investeringsen

Ja, deze woning wil ik!



Kenmerken



Woning

Spoorlaan 25
2215 KN Voorhout



Vraagprijs

€ 675.000,- K.K.



Bouwjaar

circa 1973



Woonoppervlakte

circa 128 m²



Kamers

5



Energie label

A



Welkom aan de Spoorlaan 25 in Voorhout, waar comfort, ruimte en sfeer samenkomen. Deze uitstekend onderhouden hoekwoning is gelegen op een royaal én uniek perceel van maar liefst 260 m², een zeldzaamheid op deze locatie. De woning beschikt over een prachtige luxe overkapping, vier volwaardige slaapkamers, twee dakkapellen, zonnepanelen én een ruime eigen oprit met plaats voor twee auto's.

Een ideale woning voor wie op zoek is naar modern wooncomfort, veel buitenruimte en een centrale, kindvriendelijke ligging. Gelegen op steenworp afstand van het NS-station, nabij scholen, speeltuinen en het gezellige winkelcentrum van Voorhout.



Indeling



Dankzij openslaande deuren naar de zij- en achtertuin staat de woonkamer in directe verbinding met buiten.

Indeling

Begane grond

U komt binnen in de hal. De hal is voorzien van meterkast, trapopgang en een toiletruimte met vrij hangend toilet en een fonteintje. De uitgebouwde, lichte woonkamer is voorzien van een stijlvolle visgraat pvc vloer, openslaande deuren naar de achtertuin en openslaande deuren naar de sfeervolle veranda. Aan de voorzijde bevindt zich de L-vormige keuken met diverse inbouwapparatuur, te weten: 5-pitsgaskookplaat, combi oven/magnetron, RVS afzuigkap en koel-/vries combinatie.

Eerste verdieping

De ruime overloop is voorzien van airconditioning en biedt toegang tot drie slaapkamers en de badkamer. Aan de voorzijde bevindt zich, over de gehele breedte, een royale slaapkamer. De tweede en derde slaapkamer zijn gesitueerd aan de achterzijde van de woning. De centraal gelegen badkamer is uitgevoerd in een grijs-wit kleurstelling en is uitgerust met wastafelmeubel, spiegelkast, badkamerkast, vrij hangend toilet en douche.



Tweede verdieping

De voorzolder is voorzien van een dakkapel, aansluitingen voor de wasmachine/droger, vaste kast en een vaste kast t.b.v. de CV-ketel. Tevens bevindt zich hier de vierde (ouder)slaapkamer welke eveneens beschikt over een dakkapel, airconditioning, wastafel, vaste kastenwand en luik naar de bergverlating.



Vier slaapkamers, waaronder een royale ouderslaapkamer op de zolderverdieping.

Buitenruimte

Het royale perceel van 260 m² is zonder twijfel één van de grootste pluspunten van deze woning. Aan de voorzijde bevindt zich een ruime oprit met parkeergelegenheid voor twee auto's en een vrijstaande stenen berging. Via een afgesloten poort aan de zijkant betreedt u de beschutte zijtuin, wat zorgt voor extra privacy en veiligheid.



De woning beschikt over een verrassend ruime en zonnige zij- én achtertuin, die via openslaande deuren aan de zij- en achterkant te bereiken is. Deze tuin is fraai aangelegd met een combinatie van gras en betegeling en bieden daardoor volop mogelijkheden: van spelen en tuinieren tot heerlijk ontspannen in de buitenlucht. Door de hoekligging ervaart u hier een gevoel van ruimte dat bij veel woningen ontbreekt.



Zijtuin

In de zijtuin bevindt zich een tweede berging én de luxe overkapping, een echte eyecatcher. Deze overkapping is voorzien van geïntegreerde infrarood heaters, screens en een lichtstraat met zonwering. Hierdoor is het een volwaardige buitenruimte waar u het hele jaar door kunt genieten.



Samenvattend

- * Perceel voorzijde woning / oprit (inclusief berging): ca. 50 m²
- * Zijtuin inclusief overkapping en berging: ca. 50 m²
- * Achtertuin: ca. 100 m²



Ruimte rondom: het royale perceel van 260 m² is het absolute hoogtepunt van deze woning.

Bijzonderheden

- Bouwjaar: ca. 1973
- Woonoppervlakte ca. 128 m² (zonder de luxe overkapping);
- Perceeloppervlak: 260 m²;
- Energielabel: A
- De woning is voorzien van 15 zonnepanelen;
- De woning is aan de achterzijde voorzien van een zonnescherm;
- Op 10 autominuten van het strand van Noordwijk gelegen;
- Op de koopovereenkomst zijn de volgende additionele artikelen van toepassing: Ouderdomsclausule, Asbestclausule, Royementskosten en Meetinstructie.



Gelegen op loopafstand van het gezellige centrum van Voorhout.

Kenmerken

Bouw en ligging

Soort woning Eengezinswoning

Type woning Hoekwoning

Bouwjaar circa 1973

Ligging In woonwijk, Nabij het centrum

Dak Zadeldak

Parkeercapaciteit 2

Berging/schuur

Berging Aangebouwde houten schuur, Vrijstaande stenen schuur

Berging voorziening Voorzien van elektra

Oppervlakten en inhoud

Perceeloppervlakte 260 m²

Woonoppervlakte circa 128 m²

Gebouwgebonden buitenruimte circa 16 m²

Externe bergruimte circa 11 m²

Inhoud circa 500 m³

Aantal kamers 5

Energie en onderhoud

Energie label A

Isolatie Dakisolatie, Muurisolatie, Dubbel glas

Verwarming/warm water CV combiketel

Merk/type Remeha Calenta Ace 40 CCS

Bouwjaar 2021

Onderhoud binnen Goed

Onderhoud buiten Goed

Onderdelen Mechanische ventilatie, Buitenzonwering, Airconditioning, Zonnepanelen

Tuin

Tuin Achtertuin, Voortuin, Zijtuin

Ligging tuin West

Kwaliteit tuin Normaal

Garage en parkeren

Parkeerfaciliteiten Openbaar parkeren, Op eigen terrein



Foto's



Geniet van het gemak van een hoekwoning met een eigen oprit voor twee auto's.

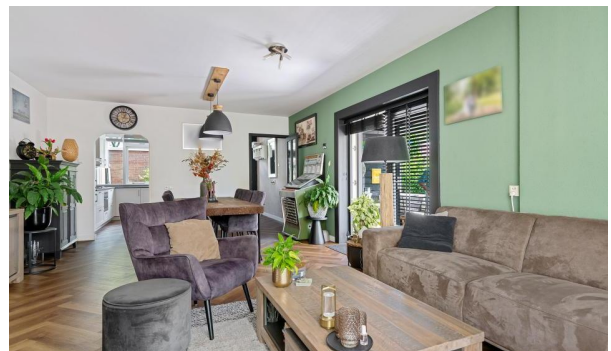



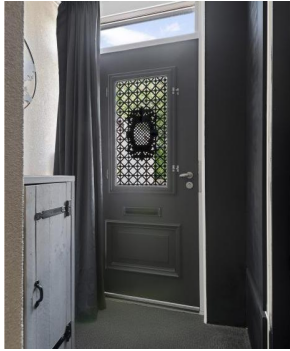







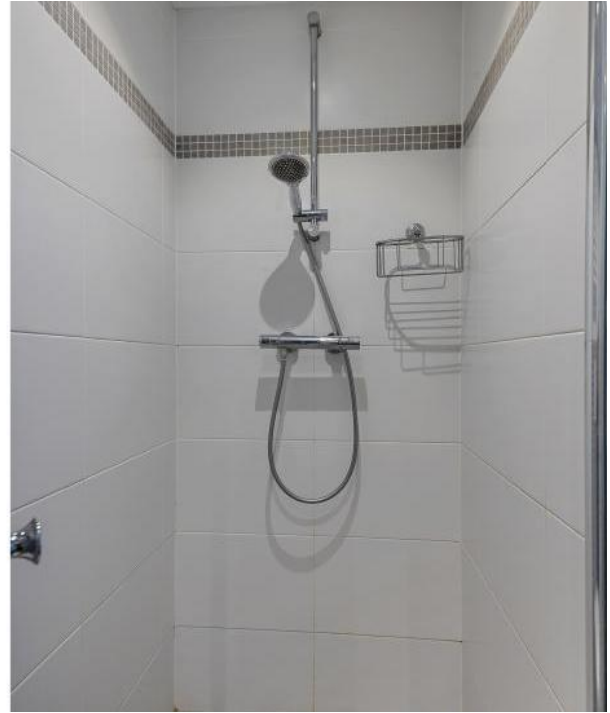





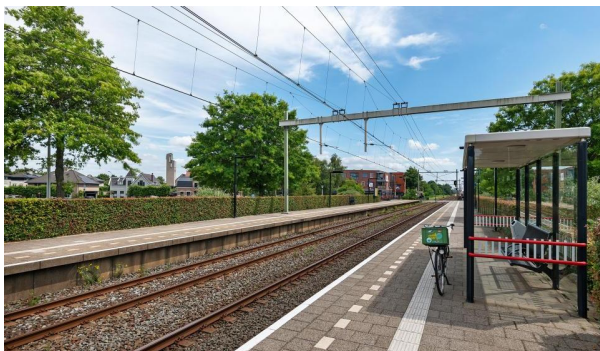

Plattegrond

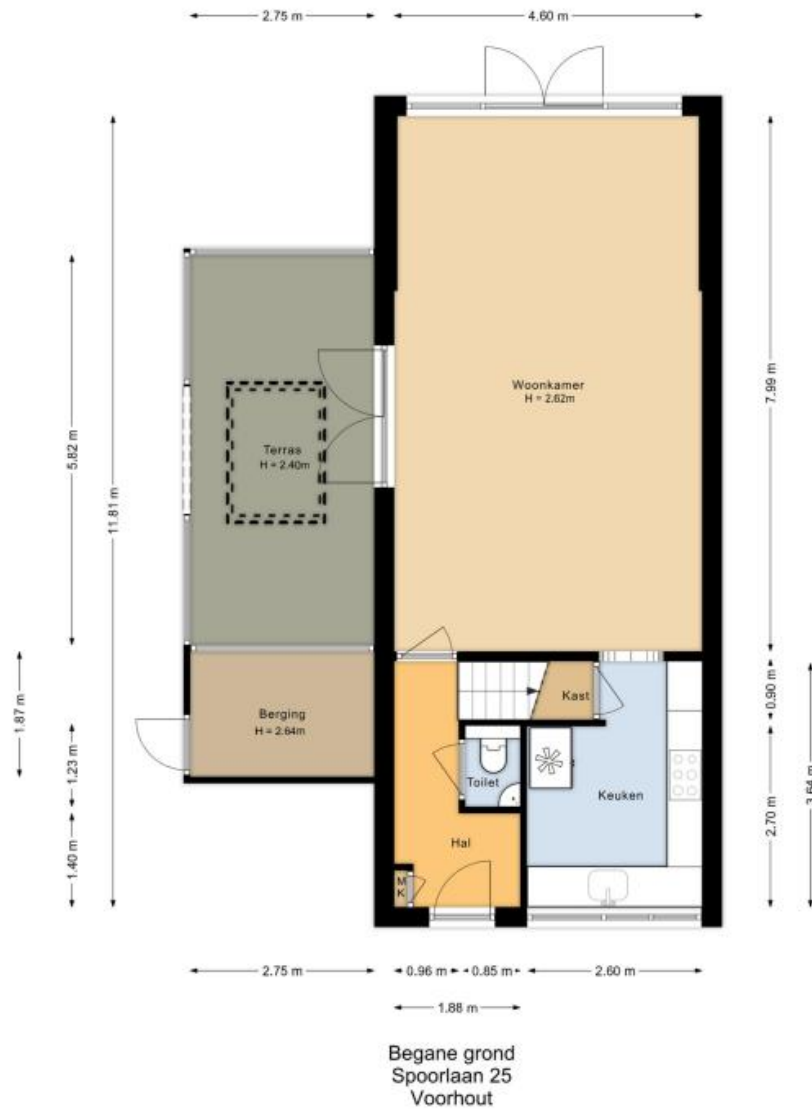

Plattegrond

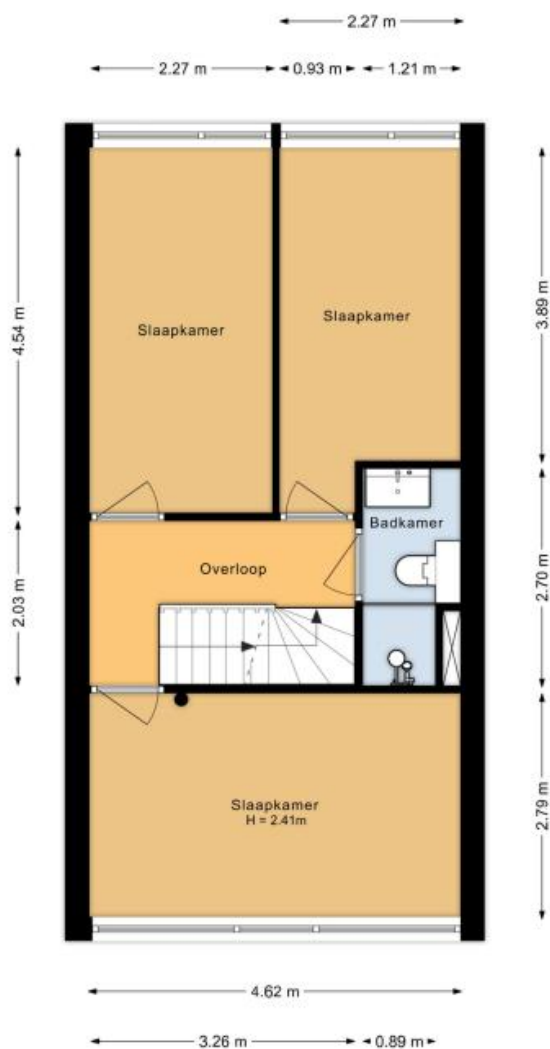

Eerste verdieping
Spoorlaan 25
Voorhout

Plattegrond



Tweede verdieping
Spoorlaan 25
Voorhout

Plattegrond



Situatie
Spoortaan 25
Voorhout

Kadastraal plan

Kadastrale kaart

Uw referentie: Spoorlaan 25



<p>12345 Perceelnummer</p> <p>25 Huisnummer</p> <p>— Vastgestelde kadastrale grens</p> <p>— Voorlopige kadastrale grens</p> <p>— Administratieve kadastrale grens</p> <p>— Bebouwing</p> <p>Voor een eensluidend uittreksel, geleverd op 25 juni 2025 De bewaarder van het kadaster en de openbare registers</p>	<p>Schaal 1: 500</p> <p>Kadastrale gemeente Voorhout</p> <p>Sectie A</p> <p>Perceel 4696</p> <p>Aan dit uittreksel kunnen geen betrouwbare maten worden ontleend. De Dienst voor het kadaster en de openbare registers behoudt zich de intellectuele eigendomsrechten voor, waaronder het auteursrecht en het databankenrecht.</p>	
--	--	---

HEEMSKERK
makelaardij

Deze kadastrale weergave is verkleind en daarom niet meer op schaal.

Lijst van zaken



Persoonlijke gegevens

Adres te verkopen woning:

Spoorlaan 25, 2215 KN Voorhout

Datum:

18-03-2026

Voor de onderstaande zaken -ongeacht of ze roerend dan wel onroerend zijn- geldt dat ze soms wel en soms niet in de woning achterblijven. De lijst is bedoeld om duidelijkheid te scheppen om discussies achteraf te voorkomen.

	Blijft achter	Gaat mee	Kan worden overgenomen	N.v.t.
Woning				
<i>Interieur</i>				
Verlichting, te weten:				
- Inbouwspots/dimmers	<input checked="" type="checkbox"/>	<input type="checkbox"/>	<input type="checkbox"/>	<input type="checkbox"/>
- Opbouwspots/armaturen/lampen/dimmers	<input checked="" type="checkbox"/>	<input type="checkbox"/>	<input type="checkbox"/>	<input type="checkbox"/>
- Losse (hang)lampen	<input checked="" type="checkbox"/>	<input type="checkbox"/>	<input type="checkbox"/>	<input type="checkbox"/>
-	<input type="checkbox"/>	<input type="checkbox"/>	<input type="checkbox"/>	<input checked="" type="checkbox"/>
-	<input type="checkbox"/>	<input type="checkbox"/>	<input type="checkbox"/>	<input checked="" type="checkbox"/>
(Losse) kasten, legplanken, te weten:				
- Inbouwkast zolder	<input checked="" type="checkbox"/>	<input type="checkbox"/>	<input type="checkbox"/>	<input type="checkbox"/>
-	<input type="checkbox"/>	<input type="checkbox"/>	<input type="checkbox"/>	<input checked="" type="checkbox"/>
Raamdecoratie/zonwering binnen, te weten:				
- Gordijnrails	<input checked="" type="checkbox"/>	<input type="checkbox"/>	<input type="checkbox"/>	<input type="checkbox"/>
- Gordijnen	<input type="checkbox"/>	<input type="checkbox"/>	<input checked="" type="checkbox"/>	<input type="checkbox"/>
- Overgordijnen	<input type="checkbox"/>	<input type="checkbox"/>	<input checked="" type="checkbox"/>	<input type="checkbox"/>
- Vitrages	<input type="checkbox"/>	<input type="checkbox"/>	<input checked="" type="checkbox"/>	<input type="checkbox"/>
- Rolgordijnen	<input checked="" type="checkbox"/>	<input type="checkbox"/>	<input type="checkbox"/>	<input type="checkbox"/>
- Lamellen	<input type="checkbox"/>	<input type="checkbox"/>	<input type="checkbox"/>	<input checked="" type="checkbox"/>
- Jaloezieën	<input type="checkbox"/>	<input type="checkbox"/>	<input checked="" type="checkbox"/>	<input type="checkbox"/>
- (Losse) horren/rolhorren	<input type="checkbox"/>	<input type="checkbox"/>	<input type="checkbox"/>	<input checked="" type="checkbox"/>
-	<input type="checkbox"/>	<input type="checkbox"/>	<input type="checkbox"/>	<input checked="" type="checkbox"/>
-	<input type="checkbox"/>	<input type="checkbox"/>	<input type="checkbox"/>	<input checked="" type="checkbox"/>
Vloerdecoratie, te weten:				
- Vloerbedekking	<input checked="" type="checkbox"/>	<input type="checkbox"/>	<input type="checkbox"/>	<input type="checkbox"/>
- Parketvloer	<input type="checkbox"/>	<input type="checkbox"/>	<input type="checkbox"/>	<input checked="" type="checkbox"/>
- Houten vloer(delen)	<input type="checkbox"/>	<input type="checkbox"/>	<input type="checkbox"/>	<input checked="" type="checkbox"/>
- Laminaat	<input checked="" type="checkbox"/>	<input type="checkbox"/>	<input type="checkbox"/>	<input type="checkbox"/>
- Plavuizen	<input checked="" type="checkbox"/>	<input type="checkbox"/>	<input type="checkbox"/>	<input type="checkbox"/>
-	<input type="checkbox"/>	<input type="checkbox"/>	<input type="checkbox"/>	<input checked="" type="checkbox"/>
-	<input type="checkbox"/>	<input type="checkbox"/>	<input type="checkbox"/>	<input checked="" type="checkbox"/>
(Voorzet) openhaard met toebehoren	<input type="checkbox"/>	<input type="checkbox"/>	<input type="checkbox"/>	<input checked="" type="checkbox"/>
Allesbrander	<input type="checkbox"/>	<input type="checkbox"/>	<input type="checkbox"/>	<input checked="" type="checkbox"/>
Houtkachel	<input type="checkbox"/>	<input type="checkbox"/>	<input type="checkbox"/>	<input checked="" type="checkbox"/>
(Gas)kachels	<input type="checkbox"/>	<input type="checkbox"/>	<input type="checkbox"/>	<input checked="" type="checkbox"/>

Lijst van zaken



	Blijft achter	Gaat mee	Kan worden overgenomen	N.v.t.
Designradiator(en)	<input type="checkbox"/>	<input type="checkbox"/>	<input type="checkbox"/>	<input checked="" type="checkbox"/>
Radiatorafwerking	<input type="checkbox"/>	<input type="checkbox"/>	<input type="checkbox"/>	<input checked="" type="checkbox"/>
Overige, te weten:				
- Spiegelwanden	<input type="checkbox"/>	<input type="checkbox"/>	<input type="checkbox"/>	<input checked="" type="checkbox"/>
- Schilderij ophangstelsysteem	<input type="checkbox"/>	<input type="checkbox"/>	<input type="checkbox"/>	<input checked="" type="checkbox"/>
-	<input type="checkbox"/>	<input type="checkbox"/>	<input type="checkbox"/>	<input checked="" type="checkbox"/>
-	<input type="checkbox"/>	<input type="checkbox"/>	<input type="checkbox"/>	<input checked="" type="checkbox"/>
-	<input type="checkbox"/>	<input type="checkbox"/>	<input type="checkbox"/>	<input checked="" type="checkbox"/>
-	<input type="checkbox"/>	<input type="checkbox"/>	<input type="checkbox"/>	<input checked="" type="checkbox"/>
Keuken				
Keukenblok (met bovenkasten)	<input checked="" type="checkbox"/>	<input type="checkbox"/>	<input type="checkbox"/>	<input type="checkbox"/>
Keuken (inbouw)apparatuur, te weten:				
- Kookplaat	<input checked="" type="checkbox"/>	<input type="checkbox"/>	<input type="checkbox"/>	<input type="checkbox"/>
- (Gas) fornuis	<input type="checkbox"/>	<input type="checkbox"/>	<input type="checkbox"/>	<input checked="" type="checkbox"/>
- Afzuigkap	<input checked="" type="checkbox"/>	<input type="checkbox"/>	<input type="checkbox"/>	<input type="checkbox"/>
- Magnetron	<input type="checkbox"/>	<input type="checkbox"/>	<input type="checkbox"/>	<input checked="" type="checkbox"/>
- Oven	<input type="checkbox"/>	<input type="checkbox"/>	<input type="checkbox"/>	<input checked="" type="checkbox"/>
- Combi-oven/combimagnetron	<input checked="" type="checkbox"/>	<input type="checkbox"/>	<input type="checkbox"/>	<input type="checkbox"/>
- Koelkast	<input type="checkbox"/>	<input type="checkbox"/>	<input type="checkbox"/>	<input checked="" type="checkbox"/>
- Vriezer	<input type="checkbox"/>	<input type="checkbox"/>	<input type="checkbox"/>	<input checked="" type="checkbox"/>
- Koel-vriescombinatie	<input checked="" type="checkbox"/>	<input type="checkbox"/>	<input type="checkbox"/>	<input type="checkbox"/>
- Vaatwasser	<input checked="" type="checkbox"/>	<input type="checkbox"/>	<input type="checkbox"/>	<input type="checkbox"/>
- Quooker	<input type="checkbox"/>	<input type="checkbox"/>	<input type="checkbox"/>	<input checked="" type="checkbox"/>
- Koffiezetapparaat	<input type="checkbox"/>	<input type="checkbox"/>	<input type="checkbox"/>	<input checked="" type="checkbox"/>
-	<input type="checkbox"/>	<input type="checkbox"/>	<input type="checkbox"/>	<input checked="" type="checkbox"/>
-	<input type="checkbox"/>	<input type="checkbox"/>	<input type="checkbox"/>	<input checked="" type="checkbox"/>
Keukenaccessoires, te weten:				
-	<input type="checkbox"/>	<input type="checkbox"/>	<input type="checkbox"/>	<input checked="" type="checkbox"/>
-	<input type="checkbox"/>	<input type="checkbox"/>	<input type="checkbox"/>	<input checked="" type="checkbox"/>
-	<input type="checkbox"/>	<input type="checkbox"/>	<input type="checkbox"/>	<input checked="" type="checkbox"/>
-	<input type="checkbox"/>	<input type="checkbox"/>	<input type="checkbox"/>	<input checked="" type="checkbox"/>
-	<input type="checkbox"/>	<input type="checkbox"/>	<input type="checkbox"/>	<input checked="" type="checkbox"/>
-	<input type="checkbox"/>	<input type="checkbox"/>	<input type="checkbox"/>	<input checked="" type="checkbox"/>
-	<input type="checkbox"/>	<input type="checkbox"/>	<input type="checkbox"/>	<input checked="" type="checkbox"/>
-	<input type="checkbox"/>	<input type="checkbox"/>	<input type="checkbox"/>	<input checked="" type="checkbox"/>
Sanitair/sauna				
Toilet met de volgende toebehoren:				
- Toilet	<input checked="" type="checkbox"/>	<input type="checkbox"/>	<input type="checkbox"/>	<input type="checkbox"/>
- Toiletrolhouder	<input checked="" type="checkbox"/>	<input type="checkbox"/>	<input type="checkbox"/>	<input type="checkbox"/>
- Toiletborstel(houder)	<input type="checkbox"/>	<input type="checkbox"/>	<input type="checkbox"/>	<input checked="" type="checkbox"/>
- Fontein	<input type="checkbox"/>	<input type="checkbox"/>	<input type="checkbox"/>	<input checked="" type="checkbox"/>

Lijst van zaken



	Blijft achter	Gaat mee	Kan worden overgenomen	N.v.t.
- Paneel bediening vloerverwarming	<input checked="" type="checkbox"/>	<input type="checkbox"/>	<input type="checkbox"/>	<input type="checkbox"/>
-	<input type="checkbox"/>	<input type="checkbox"/>	<input type="checkbox"/>	<input checked="" type="checkbox"/>
Badkamer met de volgende toebehoren:				
- Ligbad	<input type="checkbox"/>	<input type="checkbox"/>	<input type="checkbox"/>	<input checked="" type="checkbox"/>
- Jacuzzi/whirlpool	<input type="checkbox"/>	<input type="checkbox"/>	<input type="checkbox"/>	<input checked="" type="checkbox"/>
- Douche (cabine/scherm)	<input checked="" type="checkbox"/>	<input type="checkbox"/>	<input type="checkbox"/>	<input type="checkbox"/>
- Stoomdouche (cabine)	<input type="checkbox"/>	<input type="checkbox"/>	<input type="checkbox"/>	<input checked="" type="checkbox"/>
- Wastafel	<input checked="" type="checkbox"/>	<input type="checkbox"/>	<input type="checkbox"/>	<input type="checkbox"/>
- Wastafelmeubel	<input checked="" type="checkbox"/>	<input type="checkbox"/>	<input type="checkbox"/>	<input type="checkbox"/>
- Planchet	<input type="checkbox"/>	<input type="checkbox"/>	<input type="checkbox"/>	<input checked="" type="checkbox"/>
- Toiletkast	<input type="checkbox"/>	<input type="checkbox"/>	<input type="checkbox"/>	<input checked="" type="checkbox"/>
- Toilet	<input checked="" type="checkbox"/>	<input type="checkbox"/>	<input type="checkbox"/>	<input type="checkbox"/>
- Toilethouder	<input checked="" type="checkbox"/>	<input type="checkbox"/>	<input type="checkbox"/>	<input type="checkbox"/>
- Toiletborstel(houder)	<input type="checkbox"/>	<input type="checkbox"/>	<input type="checkbox"/>	<input checked="" type="checkbox"/>
- Zeepwand rekje	<input checked="" type="checkbox"/>	<input type="checkbox"/>	<input type="checkbox"/>	<input type="checkbox"/>
- Paneel bediening vloerverwarming	<input checked="" type="checkbox"/>	<input type="checkbox"/>	<input type="checkbox"/>	<input type="checkbox"/>
Sauna met toebehoren	<input type="checkbox"/>	<input type="checkbox"/>	<input type="checkbox"/>	<input checked="" type="checkbox"/>
	<input type="checkbox"/>	<input type="checkbox"/>	<input type="checkbox"/>	<input checked="" type="checkbox"/>
<i>Exterieur/Installaties/Veiligheid/Energiebesparing</i>				
Schotel/antenne	<input type="checkbox"/>	<input type="checkbox"/>	<input type="checkbox"/>	<input checked="" type="checkbox"/>
Brievenbus	<input type="checkbox"/>	<input type="checkbox"/>	<input type="checkbox"/>	<input checked="" type="checkbox"/>
Kluis	<input type="checkbox"/>	<input type="checkbox"/>	<input type="checkbox"/>	<input checked="" type="checkbox"/>
(Voordeur)bel	<input checked="" type="checkbox"/>	<input type="checkbox"/>	<input type="checkbox"/>	<input type="checkbox"/>
Alarminstallatie	<input type="checkbox"/>	<input type="checkbox"/>	<input type="checkbox"/>	<input checked="" type="checkbox"/>
(Veiligheids)sloten en overige inbraakpreventie	<input checked="" type="checkbox"/>	<input type="checkbox"/>	<input type="checkbox"/>	<input type="checkbox"/>
Rookmelders	<input checked="" type="checkbox"/>	<input type="checkbox"/>	<input type="checkbox"/>	<input type="checkbox"/>
(Klok)thermostaat	<input checked="" type="checkbox"/>	<input type="checkbox"/>	<input type="checkbox"/>	<input type="checkbox"/>
Airconditioning	<input checked="" type="checkbox"/>	<input type="checkbox"/>	<input type="checkbox"/>	<input type="checkbox"/>
Warmwatervoorziening, te weten:				
- CV-installatie	<input checked="" type="checkbox"/>	<input type="checkbox"/>	<input type="checkbox"/>	<input type="checkbox"/>
- Boiler	<input type="checkbox"/>	<input type="checkbox"/>	<input type="checkbox"/>	<input checked="" type="checkbox"/>
- Geiser	<input type="checkbox"/>	<input type="checkbox"/>	<input type="checkbox"/>	<input checked="" type="checkbox"/>
-	<input type="checkbox"/>	<input type="checkbox"/>	<input type="checkbox"/>	<input checked="" type="checkbox"/>
-	<input type="checkbox"/>	<input type="checkbox"/>	<input type="checkbox"/>	<input checked="" type="checkbox"/>
-	<input type="checkbox"/>	<input type="checkbox"/>	<input type="checkbox"/>	<input checked="" type="checkbox"/>
Screens	<input checked="" type="checkbox"/>	<input type="checkbox"/>	<input type="checkbox"/>	<input type="checkbox"/>
Rolluiken	<input type="checkbox"/>	<input type="checkbox"/>	<input type="checkbox"/>	<input checked="" type="checkbox"/>
Zonwering buiten	<input checked="" type="checkbox"/>	<input type="checkbox"/>	<input type="checkbox"/>	<input type="checkbox"/>
-	<input type="checkbox"/>	<input type="checkbox"/>	<input type="checkbox"/>	<input checked="" type="checkbox"/>
-	<input type="checkbox"/>	<input type="checkbox"/>	<input type="checkbox"/>	<input checked="" type="checkbox"/>
-	<input type="checkbox"/>	<input type="checkbox"/>	<input type="checkbox"/>	<input checked="" type="checkbox"/>

Lijst van zaken



	Blijft achter	Gaat mee	Kan worden overgenomen	N.v.t.
Isolatievoorzieningen (voorzetramen/radiatorfolie etc.), te weten:				
-	<input type="checkbox"/>	<input type="checkbox"/>	<input type="checkbox"/>	<input checked="" type="checkbox"/>
-	<input type="checkbox"/>	<input type="checkbox"/>	<input type="checkbox"/>	<input checked="" type="checkbox"/>
Telefoonaansluiting/internetaansluiting	<input checked="" type="checkbox"/>	<input type="checkbox"/>	<input type="checkbox"/>	<input type="checkbox"/>
Veiligheidsschakelaar wasautomaat	<input type="checkbox"/>	<input type="checkbox"/>	<input type="checkbox"/>	<input checked="" type="checkbox"/>
Waterslot wasautomaat	<input type="checkbox"/>	<input type="checkbox"/>	<input type="checkbox"/>	<input checked="" type="checkbox"/>
Zonnepanelen	<input checked="" type="checkbox"/>	<input type="checkbox"/>	<input type="checkbox"/>	<input type="checkbox"/>
Oplaadpunt elektrische auto	<input type="checkbox"/>	<input type="checkbox"/>	<input type="checkbox"/>	<input checked="" type="checkbox"/>
	<input type="checkbox"/>	<input type="checkbox"/>	<input type="checkbox"/>	<input checked="" type="checkbox"/>
	<input type="checkbox"/>	<input type="checkbox"/>	<input type="checkbox"/>	<input checked="" type="checkbox"/>
Tuin				
<i>Inrichting</i>				
Tuinaanleg/bestrating	<input checked="" type="checkbox"/>	<input type="checkbox"/>	<input type="checkbox"/>	<input type="checkbox"/>
Beplanting	<input checked="" type="checkbox"/>	<input type="checkbox"/>	<input type="checkbox"/>	<input type="checkbox"/>
	<input type="checkbox"/>	<input type="checkbox"/>	<input type="checkbox"/>	<input checked="" type="checkbox"/>
<i>Verlichting/installaties</i>				
Buitenverlichting	<input type="checkbox"/>	<input checked="" type="checkbox"/>	<input type="checkbox"/>	<input type="checkbox"/>
Tijd- of schemerschakelaar/bewegingsmelder	<input type="checkbox"/>	<input type="checkbox"/>	<input type="checkbox"/>	<input checked="" type="checkbox"/>
	<input type="checkbox"/>	<input type="checkbox"/>	<input type="checkbox"/>	<input checked="" type="checkbox"/>
<i>Bebouwing</i>				
Tuinhuis/buitenberging	<input checked="" type="checkbox"/>	<input type="checkbox"/>	<input type="checkbox"/>	<input type="checkbox"/>
Kasten/werkbank in tuinhuis/berging	<input type="checkbox"/>	<input checked="" type="checkbox"/>	<input type="checkbox"/>	<input type="checkbox"/>
(Broei)kas	<input type="checkbox"/>	<input type="checkbox"/>	<input type="checkbox"/>	<input checked="" type="checkbox"/>
	<input type="checkbox"/>	<input type="checkbox"/>	<input type="checkbox"/>	<input checked="" type="checkbox"/>
	<input type="checkbox"/>	<input type="checkbox"/>	<input type="checkbox"/>	<input checked="" type="checkbox"/>
<i>Overig</i>				
Overige tuin, te weten:				
- (Sier)hek	<input checked="" type="checkbox"/>	<input type="checkbox"/>	<input type="checkbox"/>	<input type="checkbox"/>
- Vlaggenmast(houder)	<input checked="" type="checkbox"/>	<input type="checkbox"/>	<input type="checkbox"/>	<input type="checkbox"/>
-	<input type="checkbox"/>	<input type="checkbox"/>	<input type="checkbox"/>	<input checked="" type="checkbox"/>
-	<input type="checkbox"/>	<input type="checkbox"/>	<input type="checkbox"/>	<input checked="" type="checkbox"/>

Lijst van zaken



Overig

Zijn er zaken die geen eigendom zijn van verkoper omdat er sprake is van een leasecontract of huurcontract. Zo ja, neemt verkoper de zaak mee of wordt het betreffende contract overgenomen?

	Ja	Nee	Gaat mee	Moet worden overgenomen
CV	<input type="checkbox"/>	<input checked="" type="checkbox"/>	<input type="checkbox"/>	<input type="checkbox"/>
Boiler	<input type="checkbox"/>	<input checked="" type="checkbox"/>	<input type="checkbox"/>	<input type="checkbox"/>
Zonnepanelen	<input type="checkbox"/>	<input checked="" type="checkbox"/>	<input type="checkbox"/>	<input type="checkbox"/>
-	<input type="checkbox"/>	<input checked="" type="checkbox"/>	<input type="checkbox"/>	<input type="checkbox"/>
-	<input type="checkbox"/>	<input checked="" type="checkbox"/>	<input type="checkbox"/>	<input type="checkbox"/>
-	<input type="checkbox"/>	<input checked="" type="checkbox"/>	<input type="checkbox"/>	<input type="checkbox"/>
-	<input type="checkbox"/>	<input checked="" type="checkbox"/>	<input type="checkbox"/>	<input type="checkbox"/>
Bijlage(n) over te nemen contracten:				
-				
-				

Voor akkoord,

De opdrachtgever/verkoper,
(en echtgeno(o)t(e)/partner)

plaats en datum:

Koper,
(en echtgeno(o)t(e)/partner)

plaats en datum:

Ja, deze woning wil ik!

Bent u enthousiast over deze woning uit ons woningaanbod? Dat snappen we helemaal. Wilt u de woning zien? Dan plannen we op korte termijn een afspraak in. Heeft u de woning al bezichtigd, heeft u voldoende informatie en wilt u een bod uitbrengen? Laat het ons snel weten (dat geldt natuurlijk ook als u nog andere vragen heeft).

Doe een bod en bel 0252 375 736 of mail info@heemskermakelaardij.nl



Goed in
onroerend
goed

Ja, maar ik heb nog wat vragen...

Bent u nieuwsgierig naar de waarde van uw eigen woning? Wij komen graag langs voor een vrijblijvende inschatting van de woningwaarde.

Hoe zit het met de hypotheek en uw maandlasten? Laat één van onze hypotheekadviseurs vrijblijvend uitrekenen wat u gaat betalen. We werken met hypotheekproducten van verschillende, betrouwbare hypotheekverstrekkers.

Nee, dit is niet mijn droomwoning

Schrijf u dan vrijblijvend bij ons in. We houden u op de hoogte van ons nieuwste woningaanbod. Wilt u actieve begeleiding bij het zoeken? Schakel ons dan in als uw aankoopmakelaar.

De 5 voordelen van aankoopmakelaar Heemskerk

(op onze website vertellen we er meer over):

1. U schakelt professionals in
2. U kiest voor meer zekerheid
3. U gebruikt onze marktkennis
4. We zijn allround onderhandelaars
5. Dit scheelt u tijd en gedoe

HEEMSKERK
makelaardij

Duidelijke taal voor woningkopers

Het kopen van een woning doet u niet dagelijks. Er komt veel op u af en er worden de nodige minder bekende termen gebruikt. Daarom geven wij graag wat tekst en uitleg.



Wij maken het
u gewoon graag
makkelijk.

Vraagprijs

Dit is het bedrag waarvoor de woning te koop wordt aangeboden en vormt een uitnodiging tot het doen van een bod.

Kosten koper (K.K.)

Boven op het bedrag dat u voor de woning betaalt, komen diverse bijkomende kosten voor uw rekening: bijvoorbeeld kosten van de notaris, overdrachtsbelasting of het afsluiten van een hypotheek. Deze kosten koper, de omschrijving zegt het al, betaalt u als koper zelf. Ze zijn niet mee te financieren in de hypotheek.

Vrij op naam (V.O.N.)

De meeste nieuwbouwwoningen worden vrij op naam verkocht. Dit betekent dat u geen overdrachtsbelasting hoeft te betalen en geen kosten voor de notaris en het Kadaster om de woning op uw naam te zetten.

Ontbindende voorwaarden

In de koopovereenkomst worden afspraken opgenomen wanneer een koop niet door hoeft te gaan: bijvoorbeeld als u de financiering niet rond krijgt. Voor ontbindende voorwaarden geldt een bepaalde termijn (bijvoorbeeld zes weken). Zodra de ontbindende voorwaarden zijn verlopen, moet er een bankgarantie van kracht zijn of een waarborgsom worden gestort. Standaard is dit een bedrag van 10% van de koopsom.

Duidelijke taal voor woningkopers

Heeft u andere vragen? Bel 0252 375 736 of mail naar info@heemskermakelaardij.nl. We helpen u graag.



Wij maken het u gewoon graag makkelijk.

Opleverdatum

Op welke datum wordt de woning op uw naam gezet en krijgt u de sleutels overhandigd? Dit noemen we ook wel de overdracht bij de notaris. De opleverdatum (op korte termijn of juist langer wachten) kan een belangrijk punt zijn in de onderhandelingen.

Lijst van zaken

U maakt met de verkoper afspraken over wat er wel/niet in de woning of tuin achterblijft. Denk bijvoorbeeld aan de zonwering, buitenlampen, gordijnen/jaloezieën, etc. Deze lijst is onderdeel van de koopovereenkomst.

Notaris

U kiest als koper de notaris uit. De notariskosten vallen onder de 'kosten koper' en zijn dus voor uw rekening.

Bouwtechnische keuring

Wilt u niet voor verrassingen komen te staan, dan kunt u als koper een bouwtechnische keuring laten uitvoeren. De technische staat van de woning wordt in beeld gebracht. Dit levert een lijst op van verbeterpunten/werkzaamheden en een kostenindicatie. U kiest zelf een partij die de keuring uitvoert, de kosten zijn voor uw rekening.

Ouderdomsclausule

Is de woning ouder dan 10 jaar? Dan komt er een ouderdomsclausule in de koopovereenkomst te staan. Deze is bedoeld om te benadrukken dat u weet dat u een oudere woning koopt en u snapt dat u op die manier naar de woning, de bouwkundige en technische staat, het materiaalgebruik en apparatuur en dergelijke dient te kijken.

HEEMSKERK
makelaardij

Hoe zit het met uw hypotheek

Wilt u weten wat de mogelijkheden zijn qua hypotheek? Hypotheken zijn er in alle soorten en maten. Heemskerk Hypotheken houdt zich bezig met uw situatie en wensen. We leveren onafhankelijk en betrouwbaar hypotheekadvies, in begrijpelijke taal. We denken ook graag mee als u uw huidige hypotheek wilt verhogen, bijvoorbeeld in verband met een verbouwing, of als u interesse heeft in een hypotheek met andere voorwaarden.

Onze adviezen zijn gericht op vandaag én op de toekomst. Interessant?

Bel 0252 374 189 of mail naar info@heemskerkhypotheken.nl.



Financiering van uw droomwoning. Gericht op nu én later.

Onafhankelijk en deskundig.
Duidelijk en betrouwbaar. Hypotheekwerk.

HEEMSKERK
hypotheken

Makelaardij

Investerings



Wildlaan 3

2211 JZ Noordwijkerhout

☎ 0252 375 736

www.heemskermakelaardij.nl

www.heemskerkinvesteringen.nl

Hypotheke

Verzekeringen



Dorpsstraat 8

2211 GC Noordwijkerhout

☎ 0252 374 189 (Hypotheke)

☎ 0252 377 310 (Verzekeringen)

www.heemskerkhypotheke.nl

www.heemskerkverzekeringen.nl

Deze informatie is door ons met de nodige zorgvuldigheid samengesteld. Onzerzijds wordt echter geen enkele aansprakelijkheid aanvaard voor enige onvolledigheid, onjuistheid of anderszins, dan wel de gevolgen daarvan. Alle opgegeven maten en oppervlakten zijn indicatief.

HEEMSKERK
makelaardij

makelaardij | hypotheke | verzekeringen | investeringen