

JASPERS-VAN DIEPEN

MAKELAARS TAXATEURS ADVISEURS



Dorpsstraat 17, 1689 EP Zwaag

KANTOOR WOGNUM

Bezoekadres:

Burg. Commandeurlaan 2 1687 BH Wognum

T 0229 - 57 36 00

F (0229) 57 3599

WWW.JASPERS-VANDIEPEN.NL

wognum@jaspers-vandiepen.nl

KvK Wognum 58102752



Iedere aansprakelijkheid is beperkt tot het bedrag dat in het desbetreffende geval onder de beroepsaansprakelijkheidsverzekering wordt uitbetaald.

INHOUDSOPGAVE

- 1. BEDANKT VOOR UW INTERESSE!**
- 2. OMSCHRIJVING OBJECT**
- 3. KENMERKEN**
- 4. KADASTRALE KAART**
- 5. LUCHTFOTO**
- 6. FOTOBLAG**
- 7. PLATTEGRONDEN**
- 8. VRAGENLIJST**
- 9. ROERENDE ZAKENLIJST**
- 10. VERKOOP INFORMATIE EN PROCEDURES**
- 11. CONTACTINFORMATIE**

BEDANKT VOOR UW INTERESSE !

Geachte belangstellenden,

Allereerst willen wij u namens de verkoper(s) bedanken voor uw belangstelling voor deze woning. Wij hopen dat deze brochure u een duidelijk beeld van de woning geeft en dat wij u kunnen uitnodigen tot een bezichtiging of het uitbrengen van een bod.

De informatie die door ons wordt verstrekt is met grote zorg samengesteld, doch het is mogelijk dat deze informatie iets afwijkt van de werkelijkheid. Wij benadrukken dan ook dat aan deze brochure geen rechten kunnen worden ontleend.

De eventuele plattegronden in deze brochure geven vaak de standaard situatie van het object weer. Het kan zo zijn dat deze tekeningen niet meer met de werkelijkheid overeenkomen.

Aangezien een huis kopen (of verkopen) voor u geen alledaagse gebeurtenis is begrijpen wij dat u met uw beslissing niet over een nacht ijs gaat. Maar u begrijpt ook dat dit een spannende periode is voor de verkoper(s), wij verzoeken u dan ook uw reactie, al dan niet positief, zo spoedig mogelijk aan ons door te geven.

Mocht u nog verdere vragen hebben dan staan wij zes dagen per week voor uw klaar!

Met vriendelijke groet,

Jaspers-Van Diepen
Makelaars Taxateurs Adviseurs BV

OMSCHRIJVING OBJECT

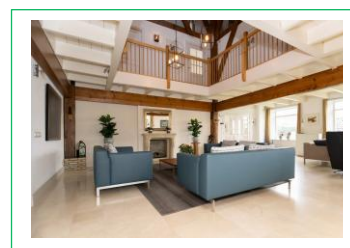

Zwaag

Dorpsstraat 17

Aan een van de meest geliefde delen van de Dorpsstraat in Zwaag ligt deze karakteristieke woonboerderij, getransformeerd tot een eigentijdse, instapklare woonvilla met energielabel A. Op een royaal perceel van maar liefst 1.587 m², grotendeels omringd door water, ervaart u hier een unieke combinatie van rust, ruimte en privacy. De woonboerderij, met circa 338 m² gebruiksoppervlak, is onder architectuur van Jan des Bouvrie verbouwd en biedt een perfecte balans tussen authentieke details en modern wooncomfort. Dankzij de doordachte indeling met onder meer een slaap- en badkamer op de begane grond is gelijkvloers wonen uitstekend mogelijk. Licht, luxe en uitzicht komen hier op natuurlijke wijze samen, met fraaie zichtlijnen richting de groene Dorpsstraat en het park. Met meerdere zonneterrassen, een dubbele garage en de mogelijkheid tot realisatie van een bijgebouw is dit een uitzonderlijke plek om te wonen.

De woonboerderij ligt op korte afstand van de A7, kinderopvang, diverse basis- en middelbare scholen, sportvoorzieningen en de binnenstad van Hoorn, met onder meer het stadsstrand, de schouwburg, het NS-station en diverse horecagelegenheden.

Indeling:

Begane grond: Via de royale entreehal met hoog plafond en eikenhouten trap betreedt u de woning. De indrukwekkende leefruimte met royale vide omvat de living, keuken en bibliotheek en is verdeeld in diverse sfeervolle zones, waaronder een openhaardhoek, tv-hoek en eetgedeelte. Grote raampartijen en dubbele openslaande deuren zorgen voor een optimale verbinding met de tuin. De luxe open keuken is uitgevoerd met zwart graniet en massief houten fronten en beschikt over een royaal kookeiland en hoogwaardige inbouwapparatuur. De ruime bijkeuken/techniekruimte is bereikbaar vanuit de hal. Op de begane grond vindt u tevens een comfortabele slaapkamer, een ruime inloopkast en een luxe badkamer, evenals een tweede slaap-/werkkamer met tuindeur.

Eerste verdieping: Een vide met galerij en vier ruime slaapkamers, waarvan twee beschikken over een inloopkast met wastafel. De tweede badkamer is bijzonder luxe uitgevoerd met onder meer vloer- en

spiegelverwarming, een sauna met stoomfunctie en rookglasdeur, ledverlichting, een Tylö-kachel en accessoires, een Villeroy & Boch Whisper whirlpool en een Cleopatra douchecabine voor twee personen. De verwarming is op deze verdieping per ruimte regelbaar met (klok)thermostaatknoppen.

Bijzonderheden:

- Karakteristieke stolpboerderij met authentiek vierkant in uitstekende staat.
- Energielabel A en energiezuinige installaties (cv-installatie uit 2024).
- Volledig voorzien van vloerverwarming op de begane grond.
- Luxe en tijdloze afwerking met hoogwaardige materialen, waaronder een marmervloer van gezoet crema marfil, en vele maatwerkdetails.
- Dubbele garage (circa 45 m², bouwjaar 2023) en ruime parkeergelegenheid op eigen erf.
- Fraai aangelegde tuin met meerdere terrassen, deels voorzien van beregening en drainage.
- Voorzien van alarmsysteem, camerabewaking en uitgebreide elektra-installatie.
- Mogelijkheid tot realisatie van een bijgebouw van 200 m² (vergunning aanwezig), interessant voor meergeneratiewonen, mantelzorg, huisvesting van eerstegraads familieleden, een gastenverblijf of praktijkruimte aan huis.

Een unieke en veelzijdige woonplek waar comfort, karakter en mogelijkheden samenkomen.

Enthousiast? Bel ons voor een afspraak!

KENMERKEN

Prijs	:	Vraagprijs € 1.475.000,-- k.k.
Type object	:	Vrijstaande woning
Bouwjaar	:	1936
Gebruiksoppervlak	:	338m ²
Overige inpandige ruimte	:	0m ²
Inhoud woning	:	1.412m ³
Externe bergruimte	:	45m ²
Perceel	:	1.587m ²
Achtertuint	:	Tuin rondom
Verwarming	:	Type : C.V.-Ketel en gedeeltelijke vloerverwarming Merk : Remeha Calenta Ace 40L Bouwjaar : 2024 Eigendom : Ja
Warm water	:	Type : C.V.-Ketel Merk : Remeha Calenta Ace 40L Bouwjaar : 2024 Eigendom : Ja Extra voorzieningen : Elektrische boiler
Isolatie	:	Vloerisolatie : Ja Muurisolatie : Ja Glasisolatie : Ja, grotendeels dubbelglas Dakisolatie : Ja
Energie label	:	Definitief energielabel A

KADASTRALE KAART

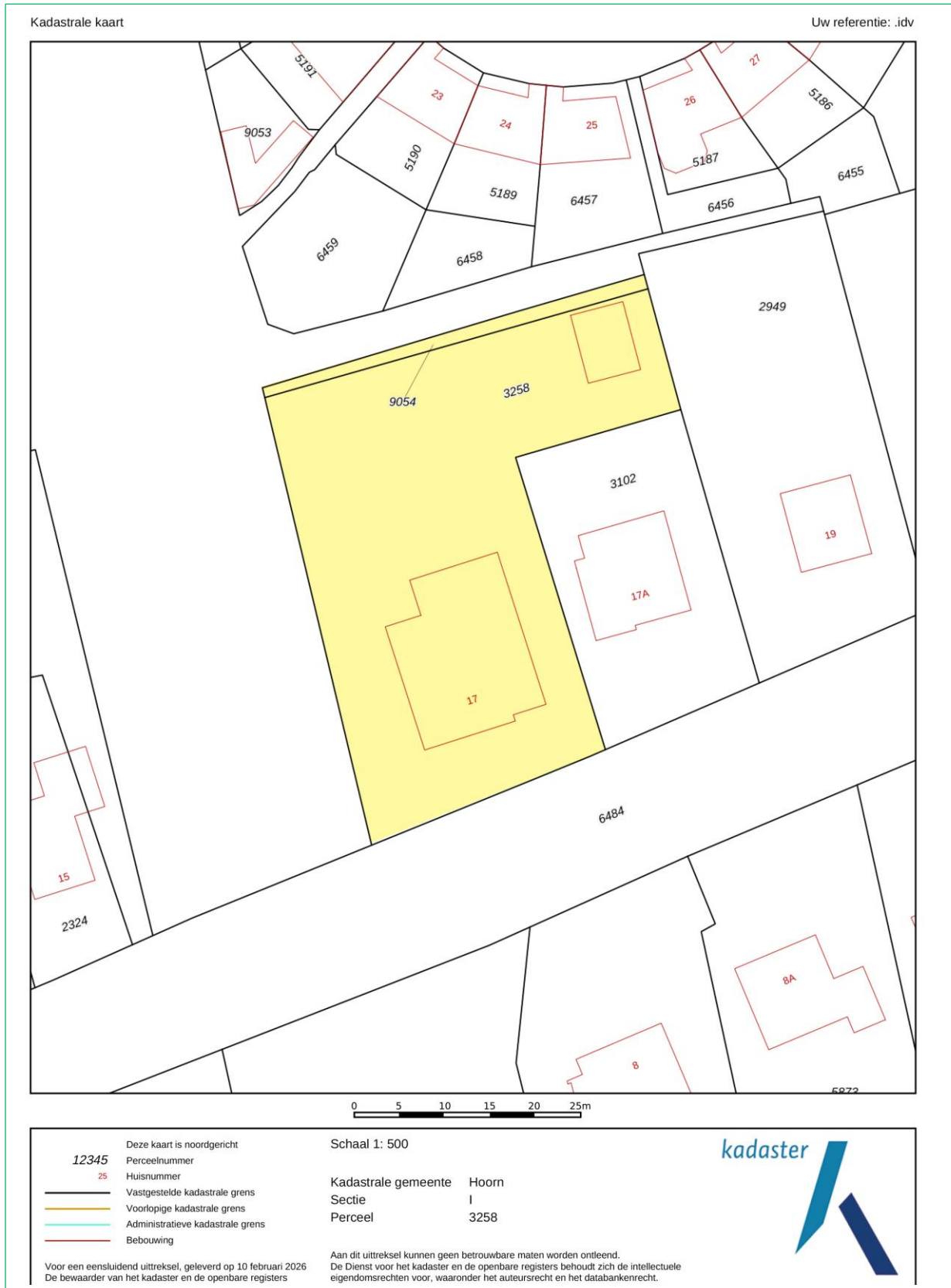

LUCHTFOTO



FOTOBLAD

Begane grond

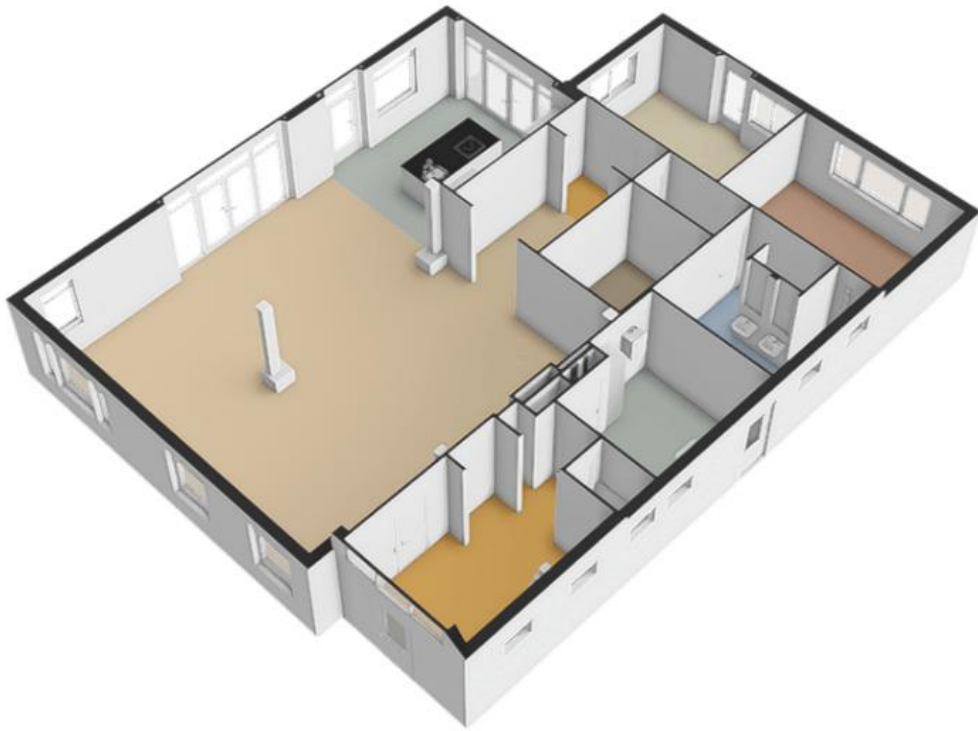

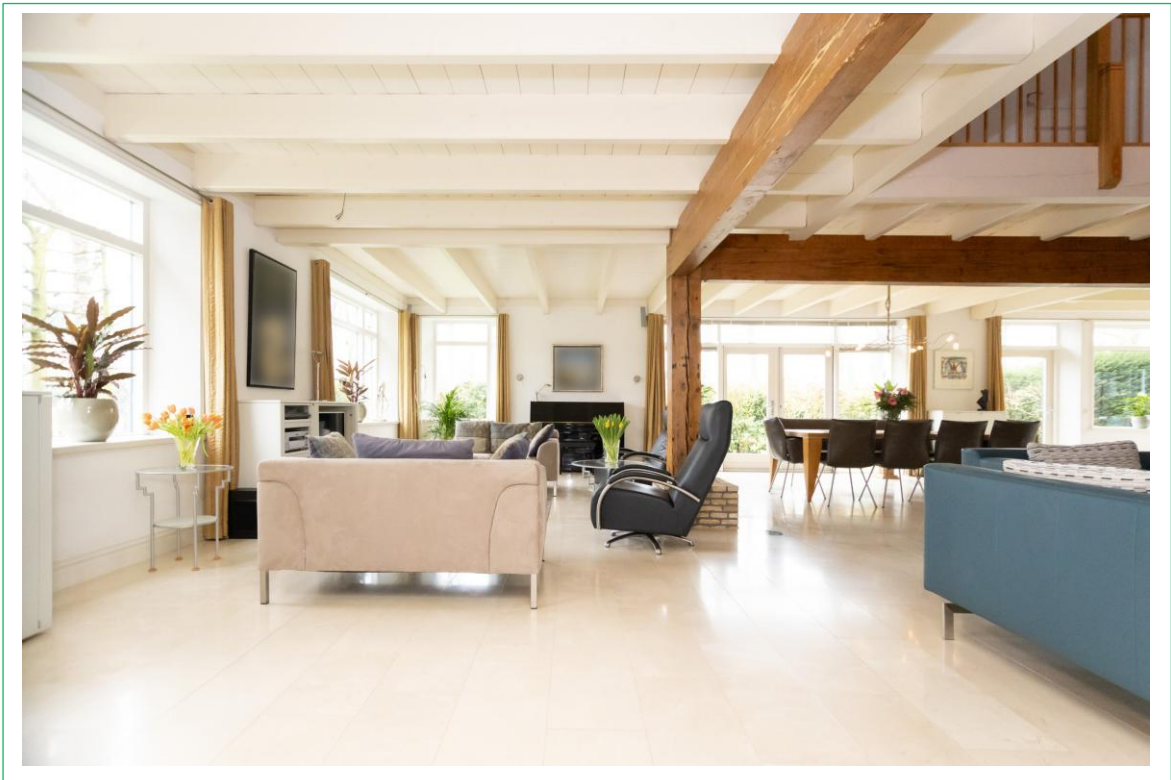
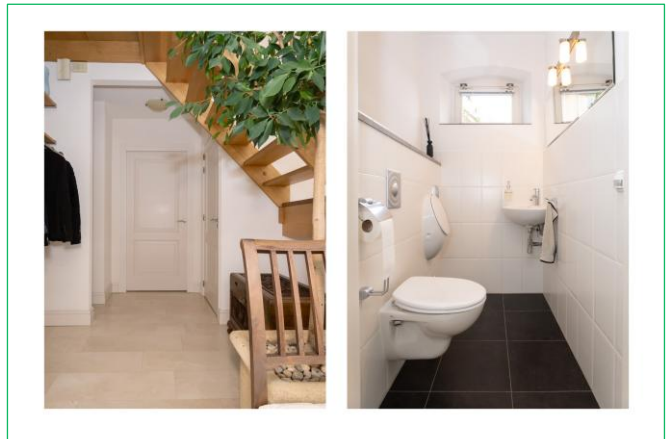
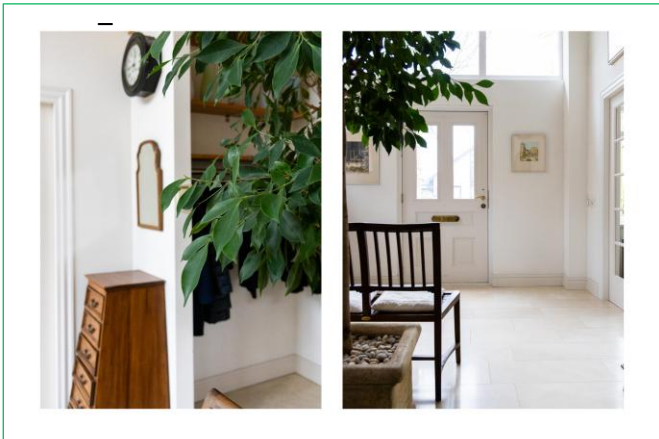



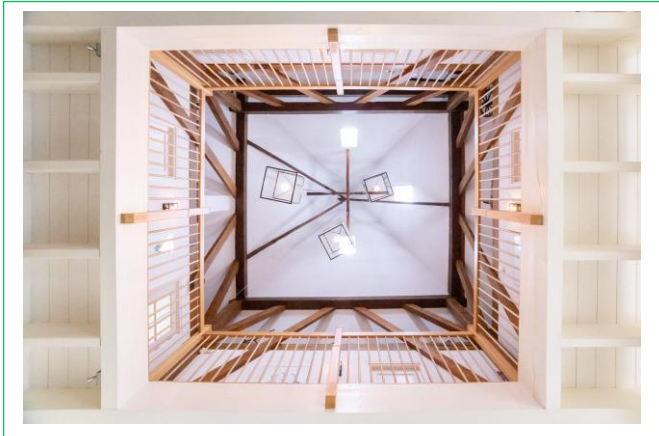

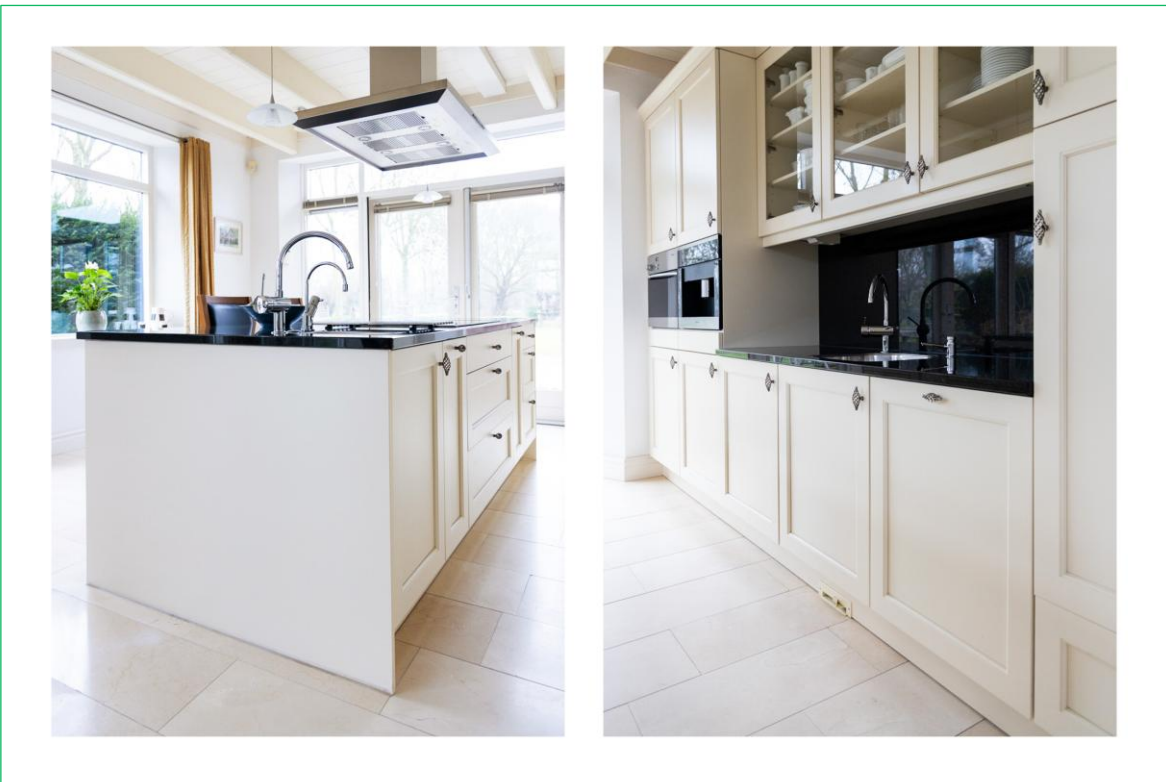
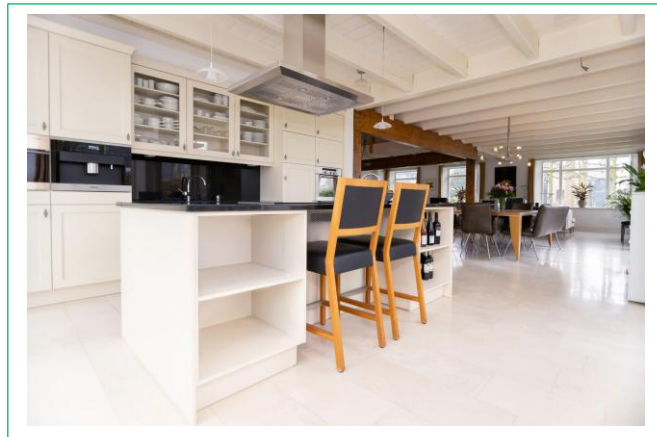

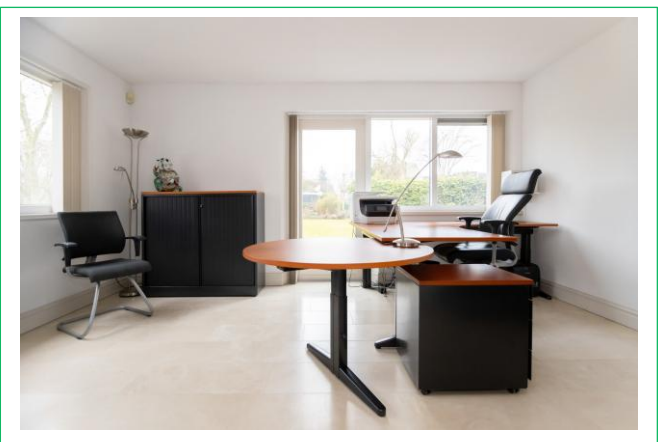

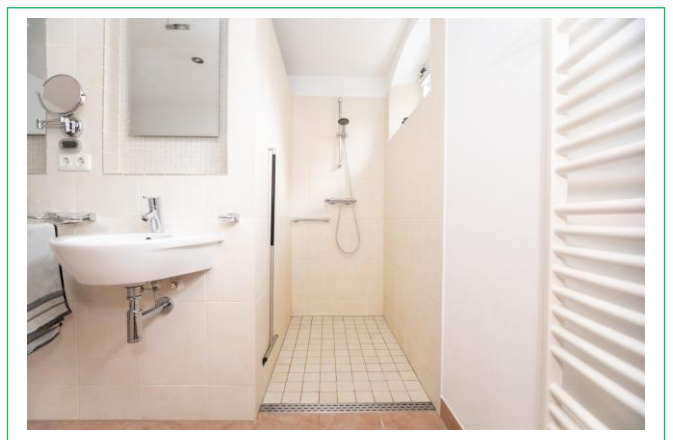



Eerste Verdieping

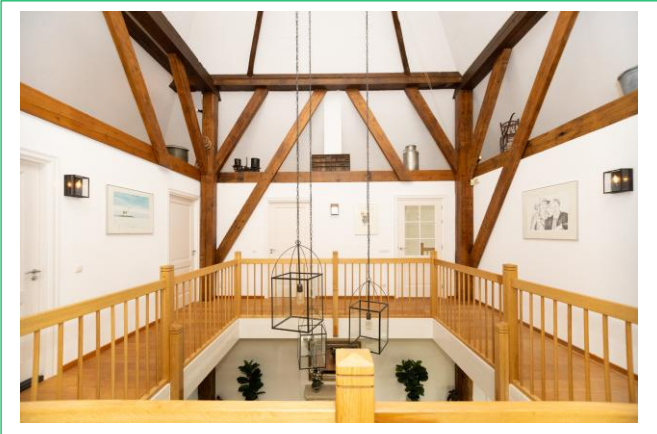
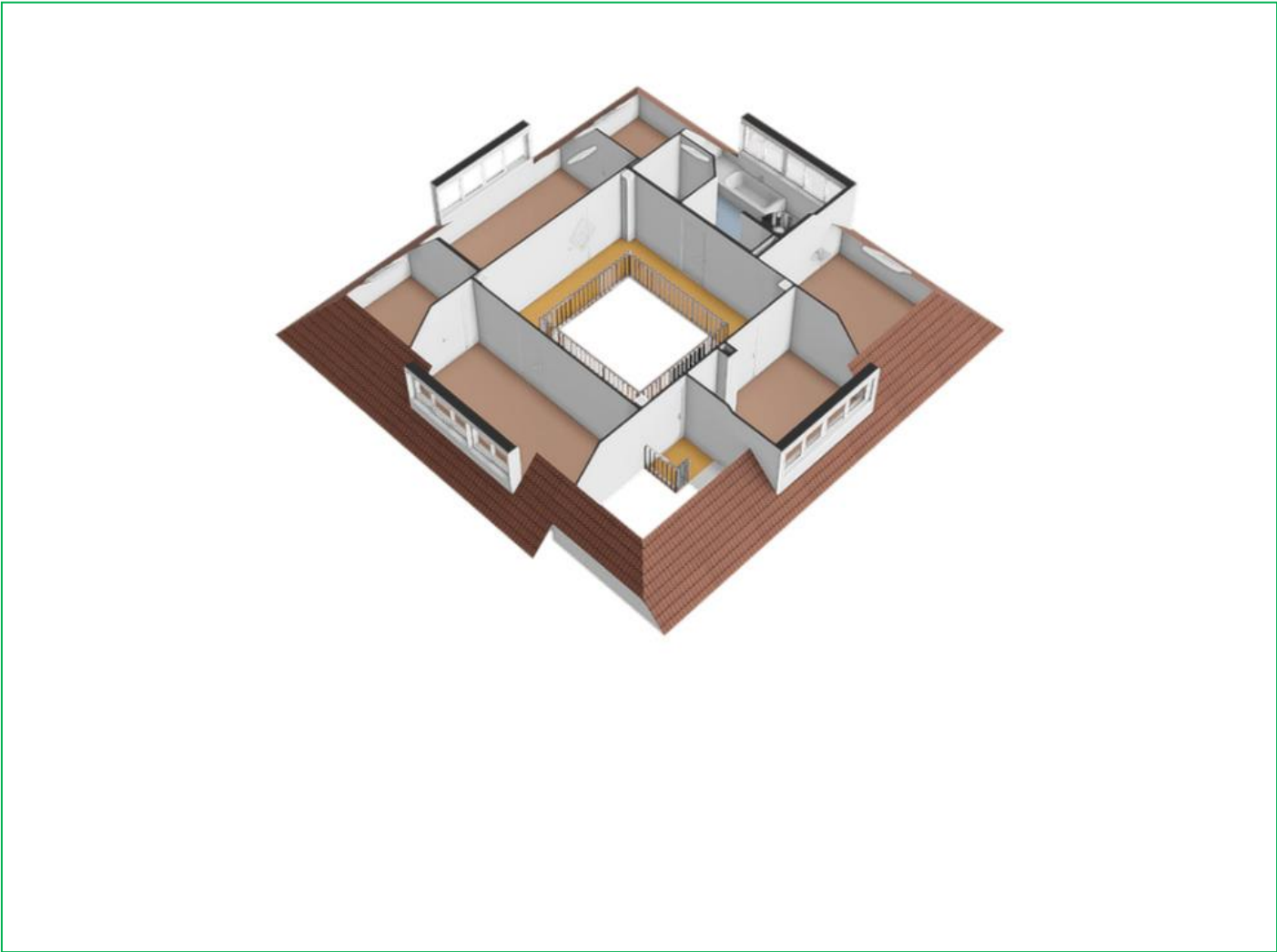



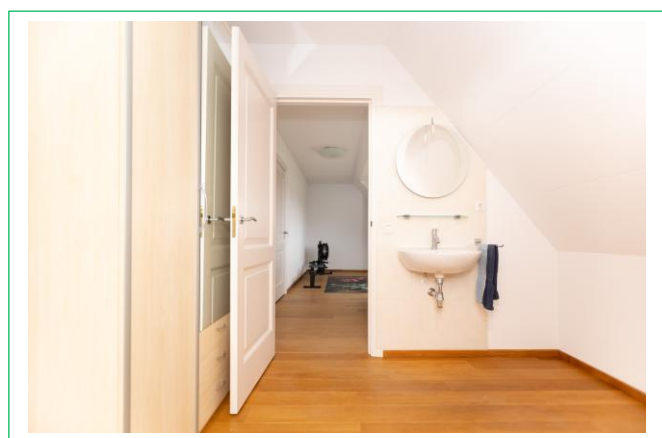
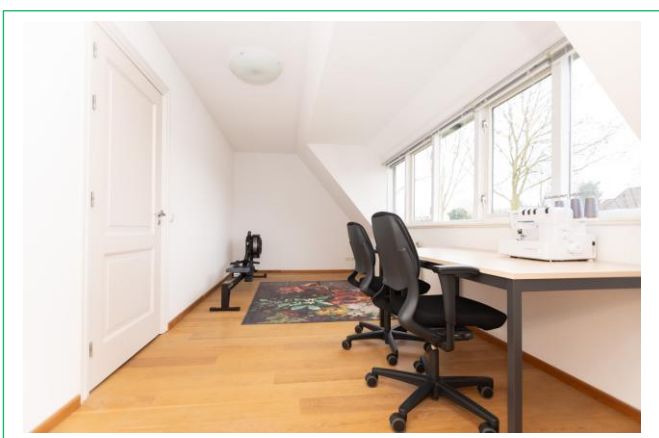

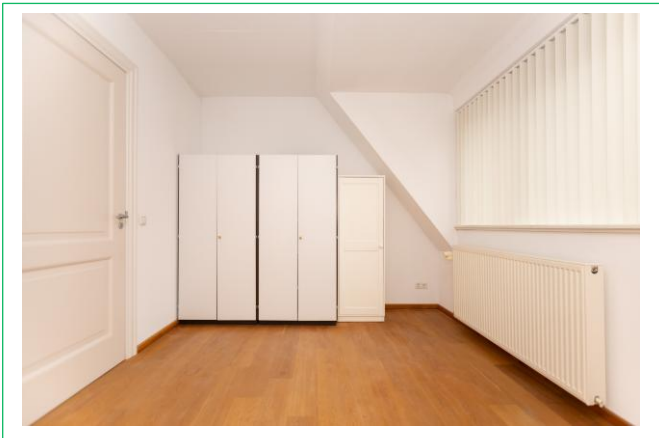

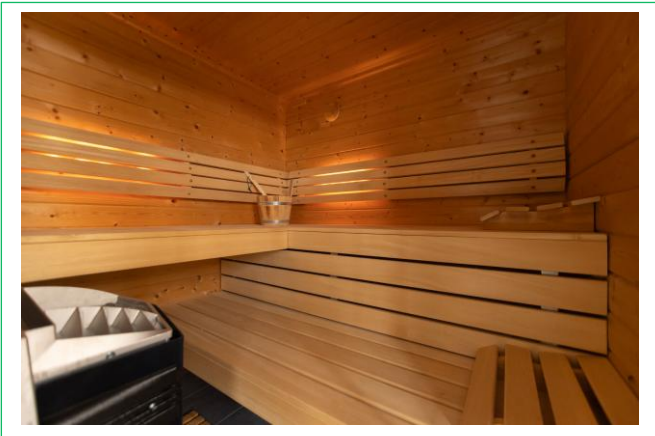
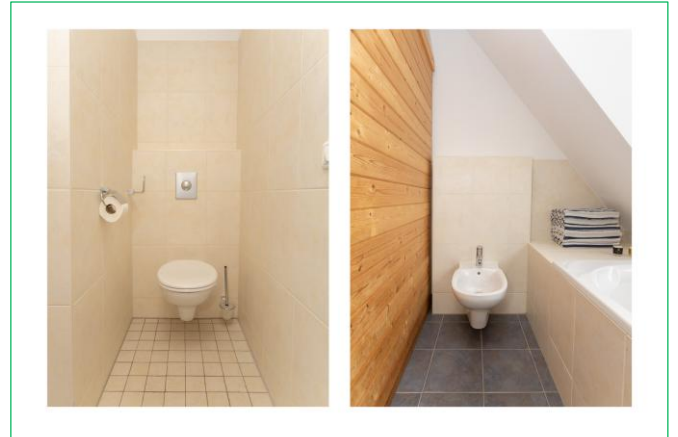

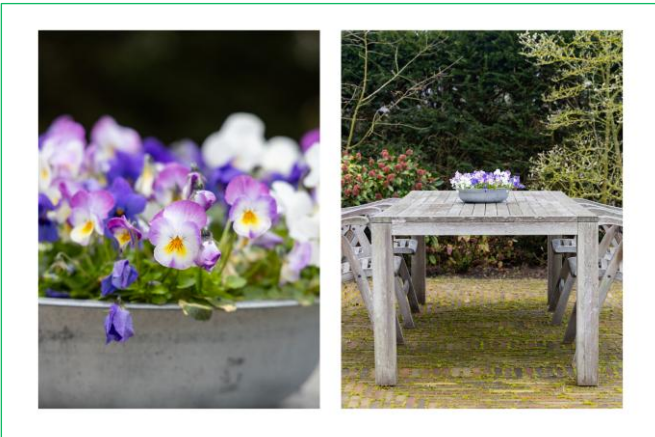

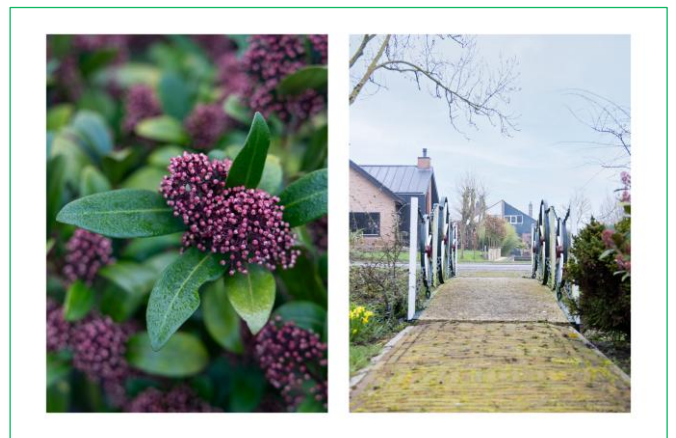







PLATTEGRONDEN



Dorpsstraat 17 - Zwaag
Eerste Verdieping



De plattegronden zijn geproduceerd voor promotionele doeleinden en ter indicatie.
Aan de plattegronden kunnen geen rechten worden ontleend.
© www.objectenro.nl

Dorpsstraat 17 - Zwaag
Schoor

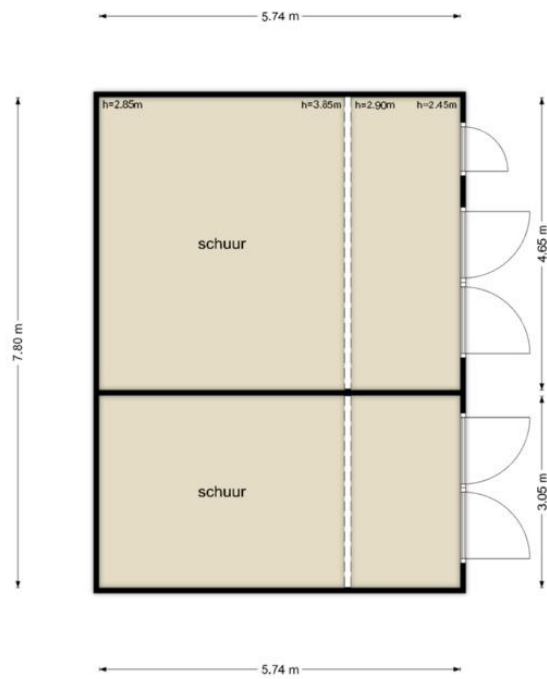

De plattegronden zijn geproduceerd voor promotionele doeleinden en ter indicatie.
Aan de plattegronden kunnen geen rechten worden ontleend.
© www.objectenco.nl

VRAGENLIJST

1. Andere overeenkomsten

Zijn er nadat u het perceel in eigendom hebt gekregen nog andere, eventuele aanvullende notariële of onderhandse akten opgesteld van het pand?

ja nee

- **30 januari 2003, notariële akte van levering perceel grond 63 centiare**

Zijn er voorzover u bekend mondelinge of schriftelijke afspraken gemaakt over aangrenzende percelen? (*denk hierbij aan regelingen voor het gebruik van een poort, schuur, garage, tuin, overeenkomsten met meerdere burens, toezeggingen, erfafscheidingen*)

ja nee

- **4 oktober 2021, burenaakkoord met betrekking tot bevestiging plankenschermen tegen de bestaande erfscheiding.**

2. Erfpacht, opstal, vruchtgebruik, erfdienstbaarheden, overige rechten, verplichtingen

Rusten er voorzover u weet rechten op het perceel, zoals erfpacht, opstalrecht, vruchtgebruik, erfdienstbaarheden, kwalitatieve rechten of verplichtingen, kettingbedingen, voorkeursrechten, optierechten, rechten van wederinkoop, huurkoop, concurrentiebedingen etc.?

ja nee

3. Publiekrechtelijke beperkingen

Is de Wet voorkeursrecht gemeenten van toepassing?

ja nee

Is er sprake van ruilverkaveling?

ja nee

Is er sprake van onteigening?

ja nee

4. Kadastrale grenzen

Wijken de huidige terreinafscheidingen volgens u af van de kadastrale eigendomsgrenzen? (*denk hierbij ook aan strookjes grond van de gemeente die u in gebruik heeft, of grond van u die gebruikt wordt door de burens.*)

ja nee

Is een gedeelte van uw pand, schuur, garage of schutting gebouwd op grond van de burens of andersom?

ja nee

5. Verhuur

Is het huis of de grond geheel of gedeeltelijk verhuurd of bij anderen in gebruik?

ja nee

6. Procedures

Zijn er over het pand procedures gaande bij de rechter, de huurcommissie of een andere instantie (bijvoorbeeld onteigening)

ja nee

7. Monumenten, beschermd stads- of dorpsgezicht

Is u bekend of er een aanvraag loopt voor of een besluit genomen is tot een aanwijzing van uw pand?

ja nee

8. Onderhoudscontracten, garanties

Zijn u onderhoudscontracten en/ of garantieregelingen bekend van goederen die mee verkocht worden?

ja nee

Zo ja, zijn daarvan contracten of garantieregelingen overdraagbaar aan de koper? (*voorbeelden: G.I.W.-garantie, c.v.-ketelonderhoudsabonnement, garantie over keukenapparatuur, boiler.*)

ja nee

- **Garantie cv-ketel (plaatsing 12 november 2024)**

9. Premies

Valt uw woning onder een premie- of subsidieregeling?

ja nee

10. Terug te vorderen subsidies

Zijn er in het verleden subsidies of premies verstrekt die bij verkoop van het pand voor een deel kunnen worden teruggevorderd? (*denk aan subsidies voor onderhoud, verbouwing, isolatie. Deze gelden vooral bij monumentenpanden.*)

ja nee

11. Aanschrijvingen

Zijn u door de overheid of nutsbedrijven verbeteringen of herstellingen voorgeschreven of aangekondigd die nog niet of niet naar behoren zijn uitgevoerd?

ja nee

12. Onbewoonbaarverklaring

Is het pand onbewoonbaar verklaard of in het verleden ooit onbewoonbaar verklaard geweest?

ja nee

13. Verbouwingen/ isolatie

Is er een verbouwing uitgevoerd of iets aan- of bijgebouwd waarvoor formeel toestemming nodig was van de gemeente (*bijvoorbeeld bouwvergunning*)?

ja nee

Zo ja, heeft de gemeente toestemming gegeven en wat betrof deze verbouwing?

ja nee

Twee extra dakkapellen, darsdeur, garage

Indien u in de afgelopen tien jaar verbeteringen aan uw woning heeft uitgevoerd of uit heeft laten voeren, kunt u dan aangeven in welk jaar dat is geweest?

- schilderwerk buitenzijde:

**Jaarlijks
onderhoud**

Is het pand tijdens of na de bouw voorzien van isolatie?

vloerisolatie

Ja, geheel

muurisolatie

Ja, geheel

glasisolatie

Ja, geheel, met uitzondering van authentieke stalramen

dakisolatie

Ja, geheel

14. Installaties

Is de elektrische installatie vernieuwd?

ja nee

- **2003**
geheel

Is er op iedere woonlaag een werkende rookmelder aanwezig?

ja nee

Hoe wordt de woning verwarmd?

Combi-ketel Heteluchtverwarming Warmtepomp Overige

- **Plaatsing: 12 november 2024**
- **Merk: Remeha Calenta Ace 40L (hybrid ready), via app op afstand bedienbaar**
- **In welk jaar is er voor het laatst onderhoud uitgevoerd?**
N.v.t., eerste onderhoud in 2026

Welke voorziening is er aanwezig voor warm tapwater?

Combi-ketel Boiler Warmtepomp Quooker
 Geiser Close in boiler keuken

- **Toelichting: boiler is ingebouwd in Remeha Calenta**

Is er vloerverwarming in de woning aanwezig? ja nee
- **De volledige begane grond en badkamer op verdieping via de c.v.-ketel.**

15. Omzetbelasting

Is er bij verkoop sprake van een omzetbelastingheffing? (bijvoorbeeld omdat het een voormalig bedrijfs-onroerendgoed is, of een woonhuis met praktijkgedeelte, of omdat u pas ingrijpend verbouwd hebt.) ja nee

16. Gebruik

Hoe gebruikt u het huis nu? **Woning**
Is dat gebruik volgens u en/ of de gemeente toegestaan? ja nee

17. Gebreken, bezwaren

Zijn u gebreken of bezwaren bekend van de technische installaties? (denk daarbij aan de leidingen voor gas, water en elektriciteit, geiser, c.v., mechanische ventilatie, apparatuur zoals deurbel, telefoon/ intercom, keukenapparatuur, zonneschermen, thermostaat, kachels etc.) ja nee

Is er voorzover u bekend sprake van chlorideschade (betonrot)? (betonrot komt vooral voor in kruipruimtes van woningen gebouwd tussen 1965 en 1981 die voorzien zijn van betonnen vloerelementen van het merk Kwaaitaal of Manta, Omnia of Tilburgs beton. Ook andere betonelementen bijv. balkons kunnen aangetast zijn.) ja nee

Is het pand voorzover u bekend aangetast door houtworm, boktor, ander ongedierte, zwammen of andere schimmels? ja nee

Beschrijf hieronder het type en de kwaliteit van de vloer op de begane grond:

Beton Hout NeHoBo (gemetseld) anders, namelijk: _____

Zijn u nog andere gebreken of bezwaren bekend die voor een koper van belang kunnen zijn bij het nemen van een koopbeslissing? ja nee

18. Verontreinigingen

Is voorzover u bekend, de bodem verontreinigd of is er reden om te vermoeden dat de bodem verontreinigd is? ja nee

Heeft de gemeente of de provincie u een onderzoeks- of saneringsbevel opgelegd? ja nee

Is er voorzover u bekend een olietank in de grond aanwezig? ja nee

Is voorzover u bekend de gevel ooit gereinigd? ja nee

Zo ja, volgens welke methode? —

— droog (met grit) ja nee

— nat (chemisch, met water nagespoeld) ja nee

Zijn er voorzover u bekend in het pand en/of in een bijgebouw (berging, garage etc.) eternietplaten, asbestcementplaten of ander asbesthoudend materiaal aangebracht? (eternietplaat zijn harde platen, ongeveer een halve centimeter dik, grijskleurig indien ze ongeverfd zijn.) ja nee

Blijft er in het pand "zeil" achter, al of niet vastgelijmd, dat aangeschaft is tussen 1960 en 1982? ja nee

19. Riolering

Is uw huis aangesloten op het gemeenteriool? ja nee

- Zo ja, hoe? PVC Anders, namelijk: _____

20. Septictank

Is er voorzover u bekend een septictank in het perceel aanwezig? ja nee

- **Riolering via op het terrein aanwezige gemeentelijke pompput en drukpompinstallatie**

21. Huur, lease

Zijn er bepaalde zaken in uw huis gehuurd of geleast (bijvoorbeeld de c.v.-ketel)?

ja nee

22. Achterstallige betalingen

Hebt u alle gemeentelijke belastingen die u verschuldigd bent al betaald?

ja nee

23. Overige

- Is er een kabel-aansluiting of eventueel glasvezel aanwezig?

ja nee

Graag aangeven welke aansluiting aanwezig is (kpn, ziggo, etc.)

KPN Ziggo Glasvezel Overige

Glasvezel tot aan perceelgrens

- Is er sprake van schouwplicht bij aangrenzend water?

ja nee

24. Energie

- Is de woning voorzien van zonnepanelen?

ja nee

ROERENDE ZAKENLIJST

Zaken	Blijft achter	Gaat mee	Ter overname	N.v.t.
<u>Algemeen</u>				
- Tuinaanleg en bestrating	<input checked="" type="checkbox"/>	<input type="checkbox"/>	<input type="checkbox"/>	<input type="checkbox"/>
- Beplanting/ erfafscheiding	<input checked="" type="checkbox"/>	<input type="checkbox"/>	<input type="checkbox"/>	<input type="checkbox"/>
- Buitenverlichting	<input checked="" type="checkbox"/>	<input type="checkbox"/>	<input type="checkbox"/>	<input type="checkbox"/>
- Tuinhuis/ buitenberging	<input checked="" type="checkbox"/>	<input type="checkbox"/>	<input type="checkbox"/>	<input type="checkbox"/>
- Vlaggenmast	<input type="checkbox"/>	<input type="checkbox"/>	<input type="checkbox"/>	<input checked="" type="checkbox"/>
- Vlaggenstokhouder	<input checked="" type="checkbox"/>	<input type="checkbox"/>	<input type="checkbox"/>	<input type="checkbox"/>
- Schotel t.b.v. televisie	<input type="checkbox"/>	<input type="checkbox"/>	<input type="checkbox"/>	<input checked="" type="checkbox"/>
- Bliksembeveiligingsinstallatie	<input checked="" type="checkbox"/>	<input type="checkbox"/>	<input type="checkbox"/>	<input type="checkbox"/>
- (Voor) deurbel	<input checked="" type="checkbox"/>	<input type="checkbox"/>	<input type="checkbox"/>	<input type="checkbox"/>
- Alarminstallatie Galaxy 60	<input checked="" type="checkbox"/>	<input type="checkbox"/>	<input type="checkbox"/>	<input type="checkbox"/>
<u>Rolluiken/ zonwering</u>				
- Rolluik (slaapkamer beneden)	<input checked="" type="checkbox"/>	<input type="checkbox"/>	<input type="checkbox"/>	<input type="checkbox"/>
- Zonneschermb	<input type="checkbox"/>	<input type="checkbox"/>	<input type="checkbox"/>	<input checked="" type="checkbox"/>
- Markiezen	<input type="checkbox"/>	<input type="checkbox"/>	<input type="checkbox"/>	<input checked="" type="checkbox"/>
<u>Begane grond</u>				
- Marmervloer	<input checked="" type="checkbox"/>	<input type="checkbox"/>	<input type="checkbox"/>	<input type="checkbox"/>
- Stoffering voor de ramen	<input checked="" type="checkbox"/>	<input type="checkbox"/>	<input type="checkbox"/>	<input type="checkbox"/>
-	<input type="checkbox"/>	<input type="checkbox"/>	<input type="checkbox"/>	<input checked="" type="checkbox"/>
-	<input type="checkbox"/>	<input type="checkbox"/>	<input type="checkbox"/>	<input checked="" type="checkbox"/>
-	<input type="checkbox"/>	<input type="checkbox"/>	<input type="checkbox"/>	<input checked="" type="checkbox"/>
- Plissé hordeuren	<input checked="" type="checkbox"/>	<input type="checkbox"/>	<input type="checkbox"/>	<input type="checkbox"/>
- Binnenverlichting				
- <i>Opbouwverlichting</i>	<input checked="" type="checkbox"/>	<input type="checkbox"/>	<input type="checkbox"/>	<input type="checkbox"/>
- <i>Inbouwverlichting</i>	<input checked="" type="checkbox"/>	<input type="checkbox"/>	<input type="checkbox"/>	<input type="checkbox"/>
-	<input type="checkbox"/>	<input type="checkbox"/>	<input type="checkbox"/>	<input checked="" type="checkbox"/>
- Inbouwkasten (Inloopkast)	<input checked="" type="checkbox"/>	<input type="checkbox"/>	<input type="checkbox"/>	<input type="checkbox"/>
- Losse kasten	<input type="checkbox"/>	<input checked="" type="checkbox"/>	<input type="checkbox"/>	<input type="checkbox"/>
- Boekenkasten bibliotheek	<input type="checkbox"/>	<input type="checkbox"/>	<input checked="" type="checkbox"/>	<input type="checkbox"/>
<u>Keuken</u>				
- Keukenblok	<input checked="" type="checkbox"/>	<input type="checkbox"/>	<input type="checkbox"/>	<input type="checkbox"/>
- Bovenkasten	<input checked="" type="checkbox"/>	<input type="checkbox"/>	<input type="checkbox"/>	<input type="checkbox"/>
- Keukenblokverlichting	<input checked="" type="checkbox"/>	<input type="checkbox"/>	<input type="checkbox"/>	<input type="checkbox"/>
<u>Inbouwapparatuur</u>				
- Kookplaat, soort: inductie	<input checked="" type="checkbox"/>	<input type="checkbox"/>	<input type="checkbox"/>	<input type="checkbox"/>
- Magnetron	<input type="checkbox"/>	<input type="checkbox"/>	<input type="checkbox"/>	<input checked="" type="checkbox"/>
- Combi-oven-magnetron	<input checked="" type="checkbox"/>	<input type="checkbox"/>	<input type="checkbox"/>	<input type="checkbox"/>
- Oven	<input type="checkbox"/>	<input type="checkbox"/>	<input type="checkbox"/>	<input checked="" type="checkbox"/>
- Vaatwasser	<input checked="" type="checkbox"/>	<input type="checkbox"/>	<input type="checkbox"/>	<input type="checkbox"/>
- Afzuigkap	<input checked="" type="checkbox"/>	<input type="checkbox"/>	<input type="checkbox"/>	<input type="checkbox"/>
- Koelkast	<input checked="" type="checkbox"/>	<input type="checkbox"/>	<input type="checkbox"/>	<input type="checkbox"/>
- Vriezer	<input checked="" type="checkbox"/>	<input type="checkbox"/>	<input type="checkbox"/>	<input type="checkbox"/>
- Koel-/ vriescombinatie	<input type="checkbox"/>	<input type="checkbox"/>	<input type="checkbox"/>	<input checked="" type="checkbox"/>
- Quooker	<input checked="" type="checkbox"/>	<input type="checkbox"/>	<input type="checkbox"/>	<input type="checkbox"/>

Zaken	Blijft achter	Gaat mee	Ter overname	N.v.t.
<u>Eerste verdieping</u>				
- Vloerbedekking (Lamelparket)	<input checked="" type="checkbox"/>	<input type="checkbox"/>	<input type="checkbox"/>	<input type="checkbox"/>
- Stoffering voor de ramen	<input checked="" type="checkbox"/>	<input type="checkbox"/>	<input type="checkbox"/>	<input type="checkbox"/>
-	<input type="checkbox"/>	<input type="checkbox"/>	<input type="checkbox"/>	<input checked="" type="checkbox"/>
-	<input type="checkbox"/>	<input type="checkbox"/>	<input type="checkbox"/>	<input checked="" type="checkbox"/>
-	<input type="checkbox"/>	<input type="checkbox"/>	<input type="checkbox"/>	<input checked="" type="checkbox"/>
- Losse horren	<input type="checkbox"/>	<input type="checkbox"/>	<input type="checkbox"/>	<input checked="" type="checkbox"/>
- Binnenverlichting				
- <i>Opbouwverlichting</i>	<input checked="" type="checkbox"/>	<input type="checkbox"/>	<input type="checkbox"/>	<input type="checkbox"/>
- <i>Inbouwverlichting</i>	<input checked="" type="checkbox"/>	<input type="checkbox"/>	<input type="checkbox"/>	<input type="checkbox"/>
-	<input type="checkbox"/>	<input type="checkbox"/>	<input type="checkbox"/>	<input checked="" type="checkbox"/>
- Inbouwkasten	<input type="checkbox"/>	<input type="checkbox"/>	<input type="checkbox"/>	<input checked="" type="checkbox"/>
- 2 spiegelkasten in inloopruimtes	<input checked="" type="checkbox"/>	<input type="checkbox"/>	<input type="checkbox"/>	<input type="checkbox"/>
- Overige losse kasten	<input type="checkbox"/>	<input checked="" type="checkbox"/>	<input type="checkbox"/>	<input type="checkbox"/>
<u>Tweede verdieping</u>				
- Vloerbedekking	<input type="checkbox"/>	<input type="checkbox"/>	<input type="checkbox"/>	<input checked="" type="checkbox"/>
- Stoffering voor de ramen	<input type="checkbox"/>	<input type="checkbox"/>	<input type="checkbox"/>	<input checked="" type="checkbox"/>
-	<input type="checkbox"/>	<input type="checkbox"/>	<input type="checkbox"/>	<input checked="" type="checkbox"/>
-	<input type="checkbox"/>	<input type="checkbox"/>	<input type="checkbox"/>	<input checked="" type="checkbox"/>
-	<input type="checkbox"/>	<input type="checkbox"/>	<input type="checkbox"/>	<input checked="" type="checkbox"/>
- Losse horren	<input type="checkbox"/>	<input type="checkbox"/>	<input type="checkbox"/>	<input checked="" type="checkbox"/>
- Binnenverlichting				
- <i>Opbouwverlichting</i>	<input type="checkbox"/>	<input type="checkbox"/>	<input type="checkbox"/>	<input checked="" type="checkbox"/>
- <i>Inbouwverlichting</i>	<input type="checkbox"/>	<input type="checkbox"/>	<input type="checkbox"/>	<input checked="" type="checkbox"/>
-	<input type="checkbox"/>	<input type="checkbox"/>	<input type="checkbox"/>	<input checked="" type="checkbox"/>
- Inbouwkasten	<input type="checkbox"/>	<input type="checkbox"/>	<input type="checkbox"/>	<input checked="" type="checkbox"/>
- Losse kasten	<input type="checkbox"/>	<input type="checkbox"/>	<input type="checkbox"/>	<input checked="" type="checkbox"/>
- Boeken-/ legplanken	<input type="checkbox"/>	<input type="checkbox"/>	<input type="checkbox"/>	<input checked="" type="checkbox"/>
<u>Warmwatervoorziening/ CV</u>				
- C.V.-ketel met toebehoren	<input checked="" type="checkbox"/>	<input type="checkbox"/>	<input type="checkbox"/>	<input type="checkbox"/>
- Warmtepomp	<input type="checkbox"/>	<input type="checkbox"/>	<input type="checkbox"/>	<input checked="" type="checkbox"/>
- Close-in-boiler	<input checked="" type="checkbox"/>	<input type="checkbox"/>	<input type="checkbox"/>	<input type="checkbox"/>
- Geiser	<input type="checkbox"/>	<input type="checkbox"/>	<input type="checkbox"/>	<input checked="" type="checkbox"/>
- Gasgestookte open haard	<input checked="" type="checkbox"/>	<input type="checkbox"/>	<input type="checkbox"/>	<input type="checkbox"/>
- Heteluchtverwarming	<input type="checkbox"/>	<input type="checkbox"/>	<input type="checkbox"/>	<input checked="" type="checkbox"/>
- Airconditioning	<input type="checkbox"/>	<input type="checkbox"/>	<input type="checkbox"/>	<input checked="" type="checkbox"/>
- Zonnepanelen	<input type="checkbox"/>	<input type="checkbox"/>	<input type="checkbox"/>	<input checked="" type="checkbox"/>
- Zonnecollectoren	<input type="checkbox"/>	<input type="checkbox"/>	<input type="checkbox"/>	<input checked="" type="checkbox"/>
<u>Sanitaire voorzieningen</u>				
- Toiletaccessoires <i>(toiletrolhouder, toiletbril, spiegel etc.)</i>	<input checked="" type="checkbox"/>	<input type="checkbox"/>	<input type="checkbox"/>	<input type="checkbox"/>
- Badkameraccessoires <i>(spiegel, kranen, douchescherm etc.)</i>	<input checked="" type="checkbox"/>	<input type="checkbox"/>	<input type="checkbox"/>	<input type="checkbox"/>
<u>Overige</u>				
- Centrale stofzuiginstallatie	<input checked="" type="checkbox"/>	<input type="checkbox"/>	<input type="checkbox"/>	<input type="checkbox"/>
- Robotmaaier met begrenzingsdraad en laadstation	<input checked="" type="checkbox"/>	<input type="checkbox"/>	<input type="checkbox"/>	<input type="checkbox"/>

Zaken	Blijft achter	Gaat mee	Ter overname	N.v.t.
- Beregeningsinstallatie en pomp	<input checked="" type="checkbox"/>	<input type="checkbox"/>	<input type="checkbox"/>	<input type="checkbox"/>
- RVS Garderobestang en planken in hal	<input checked="" type="checkbox"/>	<input type="checkbox"/>	<input type="checkbox"/>	<input type="checkbox"/>
-	<input type="checkbox"/>	<input type="checkbox"/>	<input type="checkbox"/>	<input checked="" type="checkbox"/>
- Fontein in tuin	<input checked="" type="checkbox"/>	<input type="checkbox"/>	<input type="checkbox"/>	<input type="checkbox"/>
- Kapstokken in inloopkast	<input checked="" type="checkbox"/>	<input type="checkbox"/>	<input type="checkbox"/>	<input type="checkbox"/>
- Zwevende kasten in badkamer begane grond	<input checked="" type="checkbox"/>	<input type="checkbox"/>	<input type="checkbox"/>	<input type="checkbox"/>
- Tafel Jan des Bouvrie (op formaat keukeneiland)	<input type="checkbox"/>	<input type="checkbox"/>	<input checked="" type="checkbox"/>	<input type="checkbox"/>
- Plantenbak met plant in hal	<input checked="" type="checkbox"/>	<input type="checkbox"/>	<input type="checkbox"/>	<input type="checkbox"/>
- Vintage accessoires zolder	<input checked="" type="checkbox"/>	<input type="checkbox"/>	<input type="checkbox"/>	<input type="checkbox"/>
- Spiegel boven open haard	<input type="checkbox"/>	<input type="checkbox"/>	<input checked="" type="checkbox"/>	<input type="checkbox"/>
- Aanrechtblok bijkeuken	<input checked="" type="checkbox"/>	<input type="checkbox"/>	<input type="checkbox"/>	<input type="checkbox"/>
- Villeroy & Boch Whirlpool	<input checked="" type="checkbox"/>	<input type="checkbox"/>	<input type="checkbox"/>	<input type="checkbox"/>
- Cleopatra douchecabine (zonder stoomfunctie!)	<input checked="" type="checkbox"/>	<input type="checkbox"/>	<input type="checkbox"/>	<input type="checkbox"/>
- Tylö sauna met stoomfunctie	<input checked="" type="checkbox"/>	<input type="checkbox"/>	<input type="checkbox"/>	<input type="checkbox"/>

VERKOOPINFORMATIE EN PROCEDURES

Hoewel gestreefd is naar een zo nauwkeurig mogelijke inventarisatie van de beschikbare gegevens, moet er vanuit worden gegaan dat de informatie in deze brochure slechts indicatief is. Noch door de eigenaar, noch door de verkopend makelaar wordt enige aansprakelijkheid aanvaard voor onjuistheid van de in de brochure vermelde gegevens. De aanbieding van dit object dient te worden gezien als een uitnodiging tot het doen van een bod.

Toelichting NEN2580

De Meetinstructie is gebaseerd op de NEN2580. De Meetinstructie is bedoeld om een meer eenduidige manier van meten toe te passen voor het geven van een indicatie van de gebruiksoppervlakte. De Meetinstructie sluit verschillen in meetuitkomsten niet volledig uit door bijvoorbeeld interpretatieverschillen, afrondingen of beperkingen bij het uitvoeren van de meting.

Koopovereenkomst

Een mondelinge overeenstemming tussen de particuliere verkoper en de particuliere koper is niet rechtsgeldig. Met andere woorden: er is geen koop. Er is pas sprake van een rechtsgeldige koopovereenkomst als de particuliere verkoper en de particuliere koper de koopovereenkomst hebben ondertekend. Dit vloeit voort uit artikel 7:2 van het Burgerlijk Wetboek.

De verkoper stelt uitdrukkelijk dat een verkoop niet eerder tot stand is gekomen nadat niet alleen over de koopsom maar ook over zaken als (datum oplevering, roerende zaken etc.) overeenstemming is bereikt.

Behoudens nadere afspraken gelden de standaard regels, zoals deze voorkomen in de modelovereenkomst, gehanteerd door de Nederlandse Vereniging van Makelaars (NVM). De waarborgsom (of bankgarantie) bedraagt 10% van de koopsom en dient te worden voldaan aan de gekozen notaris.

Voorbehoud

Een eventueel door de koper te maken voorbehoud (bijvoorbeeld financieringsvoorbehoud, bouwtechnisch keuring, bodemonderzoek, etc.) wordt alleen in de koopovereenkomst opgenomen indien deze bij de onderhandeling is overeengekomen.

Onderzoeksplicht

De kandidaat-koper heeft zijn eigen onderzoeksplicht naar alle zaken die voor hem/haar van belang (kunnen) zijn.

Mededelingsplicht verkoper

De verkoper heeft een mededelingsplicht. In de vragenlijst welke in deze brochure is opgenomen staan eventuele bijzonderheden vermeld.

Ouderdom

Afhankelijk van het bouwjaar van de onroerende zaak zal er in de koopovereenkomst een 'ouderdomsclausule' worden opgenomen.

Bewoning

Indien de onroerende zaak nooit (bijvoorbeeld bij erfgenamen) of geruime tijd niet door de verkoper is bewoond dan zal in de koopovereenkomst een clausule van 'niet bewoning' worden opgenomen.

Asbest

Indien de onroerende zaak is gebouwd in 1993 of eerder dan kunnen er in de onroerende zaak asbesthoudende stoffen aanwezig zijn. Bij eventuele verwijdering van asbesthoudende stoffen dienen op grond van milieuwetgeving speciale maatregelen te worden genomen. Verkoper is gevrijwaard voor alle aansprakelijkheid die uit de aanwezigheid van enig asbest in de onroerende zaak kan voortvloeien.

Erfdienstbaarheden, kwalitatieve verplichtingen en/of andere bedingen

Indien er op de onroerende zaak c.q. het perceel erfdienstbaarheden, kwalitatieve verplichtingen en/of andere bedingen rusten, gaan deze over op de koper en worden als bijlage aan de koopovereenkomst aangehecht, meestal in de vorm van een kopie van de akte van levering.

Energielabel

Vanaf 1 januari 2021 is het hebben van een energielabel verplicht bij de verkoop en verhuur van een woning. De verkoper is verplicht het energielabel te overhandigen bij de eigendomsoverdracht van de woning. Het niet hebben van een energielabel is voor rekening en risico van de verkoper.

Een woning bezichtigd.. En dan?

Graag ontvangen wij een reactie op deze bezichtiging, zodat wij de verkoper hierover kunnen informeren. Mocht u nog vragen of opmerkingen hebben, neem dan gerust contact met ons op.

Toch een andere woning?

Het zou kunnen zijn dat deze woning niet de woning van uw keuze is. Misschien kunnen wij dan toch iets voor u betekenen als aankoopmakelaar. Wij weten wat er speelt op de woningmarkt en kennen het aanbod. Ook zijn wij op de hoogte van de omgevingsfactoren die voor u van belang kunnen zijn, zoals bestemmingsplannen en regio- en wijkinformatie.

Uw eigen woning?

Wellicht bent u thans eigenaar van een woning en vraagt u zich af welke mogelijkheden of kansen deze woning op de woningmarkt maakt. Om een reële waarde en marktpotentie te kunnen geven komen wij graag bij u langs. Vrijblijvend vertellen wij in een persoonlijk gesprek wat wij voor u kunnen betekenen.

CONTACT INFORMATIE

Jaspers-van Diepen heeft zich ontwikkeld tot een allrounder in de wereld van woningen en bedrijfsroerend goed, of het nu gaat om aan- of verkoop, huur of verhuur, of voor al uw taxaties, u bent altijd verzekerd van een goed advies en een betrouwbare partner. Noord-Holland is ons werkgebied en als gevolg daarvan zijn wij zowel actief in de stedelijke gebieden als in de buitengebieden.

Jaspers-Van Diepen is 5 dagen per week geopend om u persoonlijk te woord te staan.

Contactgegevens

Burgemeesters Commandeurlaan 2

1687 BH WOGNUM

Telefoon: (0229) 57 3600

E-mail: wognum@jaspers-vandiepen.nl

KvK nummer: 58102752

