



WITTE SPAANSTRAAT 25

3062 XL ROTTERDAM



## NICK FORGER

REGISTER MAKELAAR EN MANAGER

---

N.FORGER@OOMS.COM

+31 6 15 85 06 77

---

VAN KLEIN TOT GROOT,  
VAN MINIMALISTISCH TOT LUXE.  
ALLEMAAL UNIEK.

U VINDT BIJ ONS GEEN STANDAARD HUIZEN,  
MAAR BIJZONDERE EN LUXE HUIZEN DIE U HET  
GEVOEL VAN THUIS KUNNEN GEVEN.

— NICK



# INHOUDSOPGAVE

---

De woning	04
Kenmerken	05
Locatie	06
Bijzonderheden	07
Globale indeling	08
Begane grond	10
Eerste verdieping	14
De tuin	20
Plattegronden	22
Lijst van zaken	24
Extra informatie	26
Onze dienstverlening	28
Aantekeningen	30

# OVER DEZE WONING

Gelegen aan de Witte Spaanstraat 25 te Rotterdam - Kralingen staat deze royale twee-onder-één kap villa. De woning is onder architectuur gebouwd in 1990 en biedt, met een woonoppervlakte van 208 m<sup>2</sup>, het ultieme gevoel van ruimte en rust.

De woning betreft een ongekend lichte en vrolijke villa met een speelse indeling en een riante tuin op het zuiden. De woonkamer over de breedte met een open haard heeft een prachtige lichtkoepel en vele ramen. De moderne luxe open keuken is ideaal gesitueerd aan de voorzijde waardoor men een heerlijke grote tafel kan plaatsen. De fraai aangelegde tuin op het zuiden biedt volop privacy en heeft vrijwel de hele dag de zon ! Op de verdieping zijn vier hele ruime kamers met twee ruime en moderne badkamers.





## KENMERKEN

VRAAGPRIJS:	€ 1.325.000 k.k.	AANTAL KAMERS:	5
SOORT WONING:	VILLA	AANTAL SLAAPKAMERS:	4
BOUWJAAR:	1990	AANTAL WOONLAGEN:	2
WOONOPPERVLAKTE:	208 M <sup>2</sup>	TUINLIGGING:	ZUIDWEST
PERCELOPPERVLAKTE:	446 M <sup>2</sup>		
INHOUD:	800 M <sup>3</sup>	ENERGIELABEL:	B

# LOCATIE

Kralingen beschikt over een ideale combinatie van een groene woonomgeving en een gunstige ligging ten opzichte van uitvalswegen (A16 en A20) en het stadscentrum van Rotterdam. De wijk is tevens uitstekend bereikbaar met het openbaar vervoer. Tramhaltes op de Burgemeester Oudlaan en metrostation Kralingse Zoom zijn op loopafstand gelegen. Recreatiegelegenheden en sportactiviteiten zijn volop aanwezig: hockeyvelden, tennisbanen, een manege, een golfterrein en een zeilvereniging. In de buurt bevinden zich diverse scholen, de Erasmus Universiteit en één van de vestigingen van de Hogeschool Rotterdam. Op loopafstand zijn verschillende horecagelegenheden en winkelvoorzieningen gevestigd. Het is een actieve buurt, waarin regelmatig festiviteiten zoals straatborrels worden georganiseerd.





# BIJZONDERHEDEN

## Bijzonderheden

- Bouwjaar: 1990;
- Energielabel: A;
- Woonoppervlakte circa 208 m<sup>2</sup>;
- Inhoud circa 800 m<sup>3</sup>;
- Gelegen op eigen grond;
- Verwarming en warm water middels stadsverwarming. Tevens verwarming en koeling via airconditioning;
- Volledig voorzien van dubbele beglazing;
- Architect Henk Broersen;
- Alarminstallatie aanwezig.

## DISCLAIMER

Alle verstrekte informatie moet beschouwd worden als een uitnodiging tot het doen van een bod of om in onderhandeling te treden. Er kunnen geen rechten worden ontleend aan deze woninginformatie.

De Meetinstructie is gebaseerd op de NEN2580. De Meetinstructie is bedoeld om een meer eenduidige manier van meten toe te passen voor het geven van een indicatie van de gebruiksoppervlakte. De Meetinstructie sluit verschillen in meetuitkomsten niet volledig uit, door bijvoorbeeld interpretatieverschillen, afrondingen of beperkingen bij het uitvoeren van de meting.

De teksten en impressies zijn bedoeld om een goede indruk te geven van het object. Aan de inhoud ervan is de grootst mogelijke zorg besteed. Desondanks is alle informatie nadrukkelijk onder voorbehoud. Hieraan kunnen geen rechten worden ontleend.

# GLOBALE INDELING

Entree in ruime hal met toilet met fonteintje, meterkast en toegang tot de diverse vertrekken.

De woning beschikt over een zeer royale woonkamer gelegen over de gehele breedte van de woning. De woonkamer is, net als de rest van de begane grond, afgewerkt met een natuurstenen vloer (Grieks marmer) voorzien van vloerverwarming. De woonkamer biedt middels meerdere openslaande deuren toegang tot de zonnige achtertuin.

Aangrenzend aan de woonkamer bevindt zich de luxe half open keuken uitgevoerd in een U-opstelling met "ontbijtbar". De keuken is voorzien van diverse inbouwapparatuur.



BEGANE GROND



Verder bevindt zich op de begane grond een grote inpandige berging (voormalig garage) ingedeeld in een tweedelige berging met onder andere aansluiting voor wasmachine.



# BEGANE GROND









## EERSTE VERDIEPING

Eerste verdieping:

Overloop met toegang tot de diverse vertrekken.

Aan de achterzijde van de woning bevindt zich de ouderslaapkamer. Deze is royaal van opzet voorzien van een vaste kastenwand en beschikt over een ruime badkamer-en-suite voorzien van een hoekligbad, douche, wastafel, toilet en bidet.

Daarnaast bevinden zich op deze verdieping nog 3 ruime slaapkamers en een 2e moderne badkamer voorzien van douche, wastafel en toilet.













## DE TUIN

### Achtertuin:

De royale achtertuin is gelegen op het zuiden en biedt de hele dag zon. De tuin beschikt over diverse terrassen en een grote patio / overkapping met afsluitbare delen.

### Voortuin:

De voortuin biedt parkeergelegenheid op eigen terrein.





# PLATTEGRONDEN

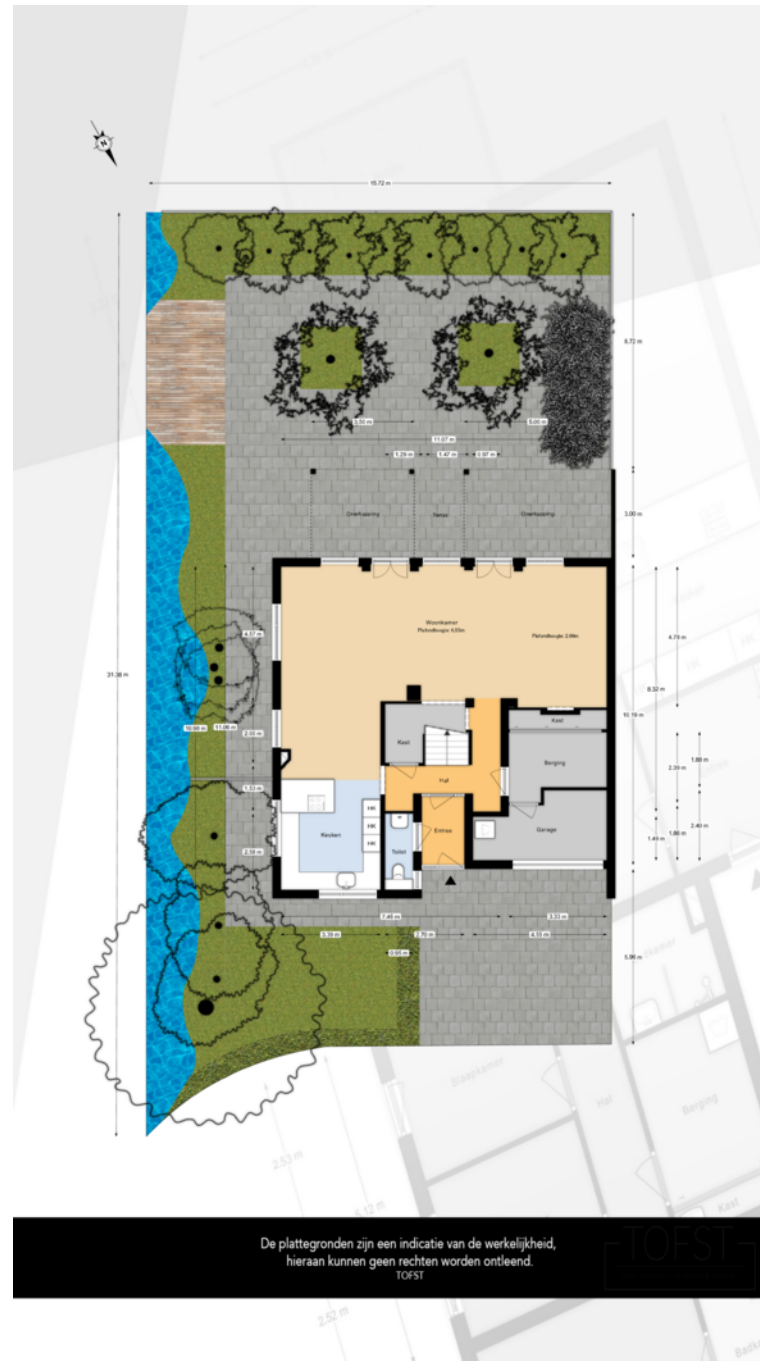

# PLATTEGRONDEN

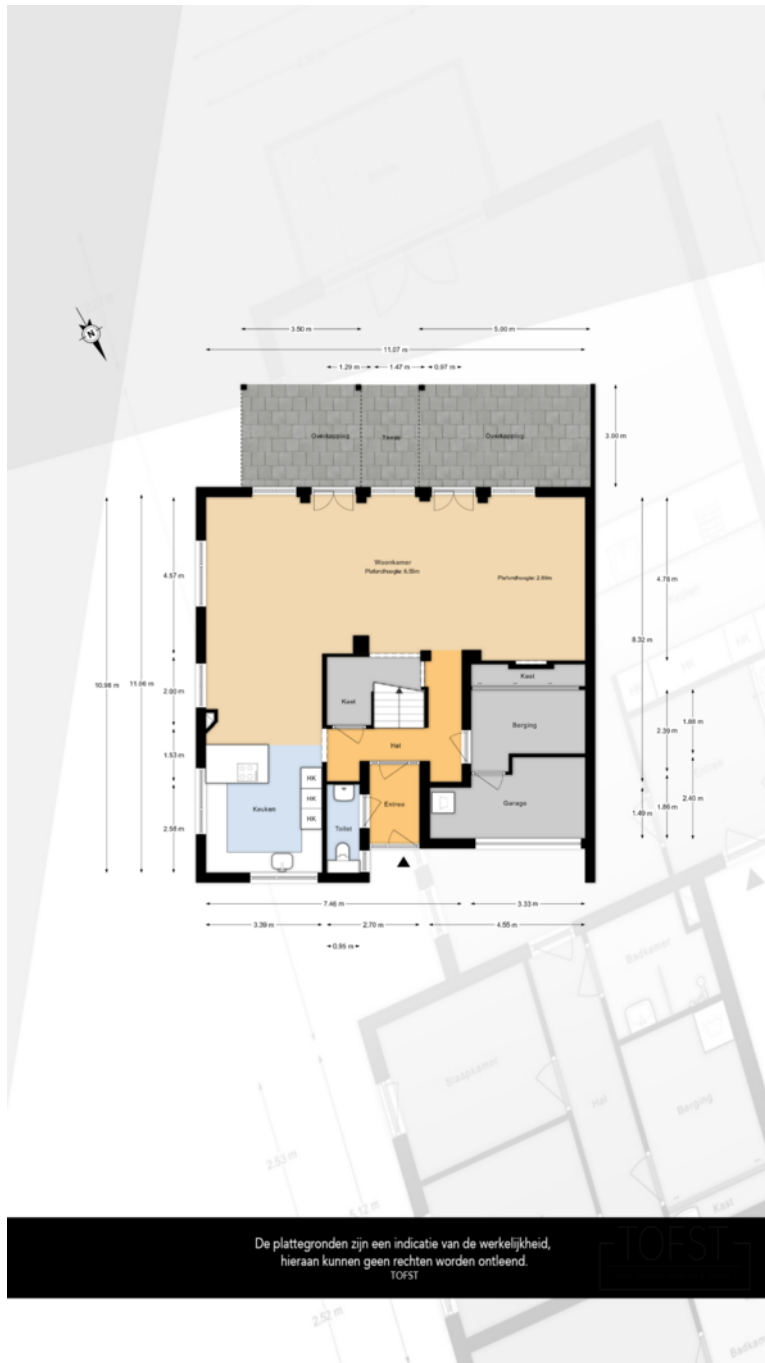

De plattegronden zijn een indicatie van de werkelijkheid,  
hieraan kunnen geen rechten worden ontleend.  
TOFST

	BLIJFT ACHTER	GAAT MEE	TER OVERNAME	NVT		BLIJFT ACHTER	GAAT MEE	TER OVERNAME	NVT
<b>Woning - Interieur</b>					Raamdecoratie/zonwering binnen, te weten				
(Voorzet) openhaard met toebehoren	X				- gordijnrails	X			
Allesbrander				X	- gordijnen		X		
Houtkachel				X	- overgordijnen		X		
(Gas)kachels				X	- vitrages		X		
Designradiator(en)	X				- rolgordijnen				X
Radiatorafwerking				X	- lamellen				X
Verlichting, te weten					- jaloezieën	X			
- inbouwspots/dimmers	X				- (losse) horren/rolhorren	X			
- opbouwspots/armaturen/lampen/dimmers				X	-				X
- losse (hang)lampen		X			-				X
- Plafondlampen bovenverdieping	X								
- Lampen lichtstraat	X				Vloerdecoratie, te weten				
					- vloerbedekking				X
(Losse)kasten, legplanken, te weten					- parketvloer				X
- Kledingkast slaapkamer	X				- houten vloer(delen)				X
- Kledingkast kantoor	X				- laminaat	X			
					- plavuizen	X			

	BLIJFT ACHTER	GAAT MEE	TER OVERNAME	NVT		BLIJFT ACHTER	GAAT MEE	TER OVERNAME	NVT
-				X	- oven				X
-				X	- combi-oven/combimagnetron	X			
					- koelkast	X			
Overig, te weten					- vriezer				X
- spiegelwanden				X	- koel-vriescombinatie				X
- schilderij ophangstelsel				X	- vaatwasser	X			
-				X	- Quooker	X			
-				X	- koffiezetapparaat				X
-				X	-				X
-				X	-				X
<b>Woning - Keuken</b>					<b>Keukenaccessoires, te weten</b>				
Keukenblok (met bovenkasten)	X				-				X
Keuken (inbouw)apparatuur, te weten					-				X
- kookplaat	X				-				X
- (gas)fornuis				X	-				X
- afzuigkap	X				-				X
- magnetron				X	-				X

	BLIJFT ACHTER	GAAT MEE	TER OVERNAME	NVT		BLIJFT ACHTER	GAAT MEE	TER OVERNAME	NVT
-				X	- douche (cabine/scherm)	X			
-				X	- stoomdouche (cabine)				X
					- wastafel	X			
<b>Woning - Sanitair/sauna</b>					- wastafelmeubel				X
Sauna met toebehoren				X	- planchet	X			
				X	- toiletkast				X
				X	- toilet	X			
Toilet met de volgende toebehoren					- toiletrolhouder	X			
- toilet	X				- toiletborstel(houder)	X			
- toiletrolhouder	X				- Bidet	X			
- toiletborstel(houder)	X				- Kast		X		
- fontein	X								
-				X	<b>Woning - Exterieur/installaties/veiligheid/ energiebesparing</b>				
-				X	Schotel/antenne				X
Badkamer met de volgende toebehoren					Brievenbus	X			
- ligbad				X	Kluis		X		
- jacuzzi/whirlpool	X				(Voordeur)bel	X			

	BLIJFT ACHTER	GAAT MEE	TER OVERNAME	NVT		BLIJFT ACHTER	GAAT MEE	TER OVERNAME	NVT
Alarminstallatie	X				Warmwatervoorziening, te weten				
(Veiligheids)sloten en overige inbraakpreventie	X				- CV-installatie				X
Rookmelders	X				- boiler				X
(Klok)thermostaat	X				- geiser				X
Airconditioning	X				-				X
Screens	X				-				X
Rolluiken	X				-				X
Zonwering buiten	X								
Telefoonaansluiting/internetaansluiting				X	Isolatievoorzieningen (voorzetramen/radiatorfolie etc.), te weten				
Veiligheidsschakelaar wasautomaat				X	-				X
Waterslot wasautomaat				X	-				X
Zonnepanelen				X					
Oplaadpunt elektrische auto				X					
Tuinmeubilair		X			<b>Tuin - Inrichting</b>				
				X	Tuinaanleg/bestrating	X			
				X	Bepanting	X			
				X					X
				X					

BLIJFT  
ACHTER

GAAT  
MEE

TER  
OVERNAME

NVT

BLIJFT  
ACHTER

GAAT  
MEE

TER  
OVERNAME

NVT

**Tuin - Verlichting/installaties**

Buitenverlichting

X

Tijd- of schemerschakelaar/bewegingsmelder

X

X

**Tuin - Bebouwing**

Tuinhuis/buitenberging

X

Kasten/werkbank in tuinhuis/berging

X

(Broei)kas

X

X

X

**Tuin - Overig**

Overige tuin, te weten

- (sier)hek

X

- vlaggenmast(houder)

X

-

X

-

X

**Overig - Contracten**

CV: Nee

Boiler: Nee

Zonnepanelen: Nee



BRUSTOR

BRU

# EXTRA INFORMATIE

## ■ ONDERHOUD

De staat van onderhoud en beoordeling van de bouwkundige staat geldt op basis van visuele waarnemingen, gerelateerd aan de ouderdom van het object. Een uitgebreide bouwkundige opname valt nadrukkelijk buiten het kader van deze brochure. Dit behoort eventueel tot de onderzoeksplicht van de kandidaat-koper(s).

## ■ AANSPRAKELIJKHEID

Het bovenstaande behelst slechts een globale omschrijving van een object. De informatie berust deels op door derden aan onze kantoren verstrekte gegevens. Met de meeste zorg hebben wij deze informatie verwerkt doch kunnen ten aanzien van de juistheid van deze gegevens geen aansprakelijkheid aanvaarden. Aan deze brochure kunnen geen rechten worden ontleend.

## ■ KOOPAKTE

De koopakte wordt opgesteld volgens model NVM.

## ■ ONTBINDING

De termijn die wordt opgenomen voor eventuele (overeengekomen) ontbindende voorwaarden (b.v. financiering) is 6 weken na de dag dat overeenstemming is bereikt over de koopsom en de overige voorwaarden.

## ■ ZEKERHEIDSSTELLING

De waarborgsom/bankgarantie is 10% van de koopsom. De koper dient deze binnen 6 weken na de dag dat overeenstemming is bereikt over de koopsom en de overige voorwaarden bij de desbetreffende notaris te deponeren.

## ■ ONDERZOEKSPlicht VAN DE KOPER

Koper is te allen tijde gerechtigd voor eigen rekening een bouwkundige keuring te (laten) verrichten dan wel andere adviseurs te raadplegen teneinde een goed inzicht te verkrijgen over de staat van onderhoud.

## ■ LIJST VAN ZAKEN

Een lijst van zaken is in deze brochure aanwezig.

## ■ BEDENKTIJD

De koper die een natuurlijke persoon is en niet handelt in de uitoefening van een beroep of bedrijf heeft bedenktijd om de koopovereenkomst te ontbinden. De bedenktijd duurt drie dagen en begint om 00.00 uur op de dag die volgt op de dag dat de tussen partijen opgemaakte akte (in kopie) aan de koper ter hand wordt gesteld.

Deze objectinformatie beoogt geen uitputtende lijst te geven met betrekking tot mogelijk aanwezige gebreken in de woning. De informatie die is vermeld, is verkregen van de eigenaar/verkoper en uit eigen waarnemingen ter plaatse en heeft als bedoeling om de koper zo goed mogelijk te informeren en tegelijk te voldoen aan de op de verkoper rustende mededelingsplicht.

## ■ ONDERZOEKSPlicht KOPER + MEDEDELINGSPLICHT

Op grond van het Burgerlijk Wetboek rust er op de koper van een woning een onderzoeksplicht. Dit houdt in dat de koper zelf verantwoordelijk is voor de beoordeling of de woning de eigenschappen zal bezitten om te voldoen voor het gebruik dat hij van de woning zal willen maken.

Het verdient dan ook aanbeveling om een ter zake (bouwkundig) deskundige in te schakelen. Indien koper besluit om niet tot inschakeling van een deskundige over te gaan, komen eventuele nadelige gevolgen hiervan volledig voor zijn en/of haar rekening.

#### ■ MEDEDELING TOT VERKOOP

Alle verstrekte informatie dient gezien te worden als een uitnodiging om in onderhandeling te treden. Een bieding gelijk aan de gestelde vraagprijs doet dan ook niet direct een koopovereenkomst tot stand komen.

#### ■ BIEDVERLOOP

Het biedverloop bij onderhandelingen over onroerende zaken kent diverse bijzonderheden die u het best vooraf met de makelaar kunt bespreken.

#### ■ GUNNING

Verkoper behoudt zich uitdrukkelijk het recht voor het object te gunnen aan de gegadigde van zijn en/of haar keuze. Een overeenkomst komt tot stand, indien overeenstemming is bereikt over de koopsom, oplevering, bijkomende voorwaarden, roerende zaken en de koopovereenkomst is ondertekend en de wettelijke bedenktijd is verlopen.

#### ■ KOOPAKTE

Behoudens nadere afspraken gelden de standaardregels, zoals deze voorkomen in de modelkoopakte die is opgesteld door de Nederlandse Vereniging van Makelaars NVM, de Consumentenbond en de Vereniging Eigen Huis. De waarborgsom (of bankgarantie) is gebruikelijk 10% van de koopsom en wordt voldaan aan de notaris.

Eventueel door de koper te maken voorbehouden (zoals het verkrijgen van hypotheek,

Nationale Hypotheek Garantie), worden alleen vermeld als deze in de onderhandelingen zijn afgesproken. Voor zover er in deze brochure aanvullende clausules zijn vermeld, worden deze opgenomen in de koopakte.

Het verdient aanbeveling in plaats van een waarborgsom van 10% van de koopsom te storten bij de notaris, een bankgarantie van 10% van de koopsom bij de notaris te doen deponeren in verband met mogelijke discussie met de inspecteur van de Inkomsten Belasting.

#### ■ ERFDIENSTBAARHEDEN EN BIJZONDERE BEPALINGEN

Aan elke onroerende zaak kunnen bijzondere bepalingen verbonden zijn. Deze worden dan aan elke opvolgende eigenaar opgelegd. Ze staan gewoonlijk in het eigendomsbewijs. Een kopie van het eigendomsbewijs is op te vragen via de makelaar. Bepalingen die het gebruik van de onroerende zaak (kunnen) beperken vindt u, indien van toepassing, in deze informatie onder aanvullende clausules.

Indien de woning gebouwd is in de periode van 1965-1983 bestaat de mogelijkheid dat de constructie is uitgevoerd met betonnen vloeren zoals Kwaaitaal-, Omnia- of Mantavloeren. Er is gebleken dat in gebieden met een hoge vochtigheidsgraad betonschade kan ontstaan door in de vloer aanwezige chloriden, die de sterkte van het beton en eventuele bewapening kan aantasten.

# ZO HELPEN WE U NOG VERDER

ONZE AANVULLENDE DIENSTVERLENING



## TAXATIES

Met ruim 125 gecertificeerde taxateurs, verspreid over de 38 vestigingen door heel Nederland is Dynamis met recht dé partij voor landelijke taxatieopdrachten. Hierbij lopen we voorop voor wat betreft duurzaamheid. Duurzaamheid heeft niet alleen de toekomst, maar ook waarde. Dynamis Taxaties maakt die waarde voor u inzichtelijk, helder en vooruitstrevend. Ook bij complexe en omvangrijke taxaties. We initiëren, coördineren en voeren landelijke taxatieopdrachten uit voor onze uiteenlopende klanten.



## AANKOOP

Vastgoeduitdagingen zijn er in vele vormen. Dynamis biedt een breed scala aan vastgoeddiensten voor haar klanten. Voor kantoren, woningen, winkels, bedrijfspanden en logistiek vastgoed ondersteunen wij u met aan- en verkoop begeleiding, taxaties, beheer, financiële diensten en aan- en verhuur. In heel Nederland vindt u bij onze lokale partners de professionals die u met kennis en expertise ondersteunen.



## VERKOOP

Onze partners kennen hun klanten als stads- of dorpsgenoten uit hun eigen regio. Ze werken niet alleen bij elkaar in de buurt, ze wonen en leven er ook. Het zijn lokale professionals met voelsprietten in de lokale vastgoedmarkt en zijn dus altijd op de hoogte van wat er speelt. Met 44 vestigingen door heel Nederland zijn wij altijd dichtbij.





# PLAN EEN BEZICHTIGING

— UW EXCLUSIEF SPECIALIST

## OOMS MAKELAARS

MAASKADE 113

3071 NJ ROTTERDAM

 010-4248888

 ROTTERDAM@OOMS.COM

[OOMS.COM/EXCLUSIEF](https://ooms.com/exclusief)

