

*Ingrid*

VAN ECK  
MAKELAARDIJ



UTRECHT  
Verenigingstraat 22

Vraagprijs € 595.000 k.k.

# Kenmerken & specificaties

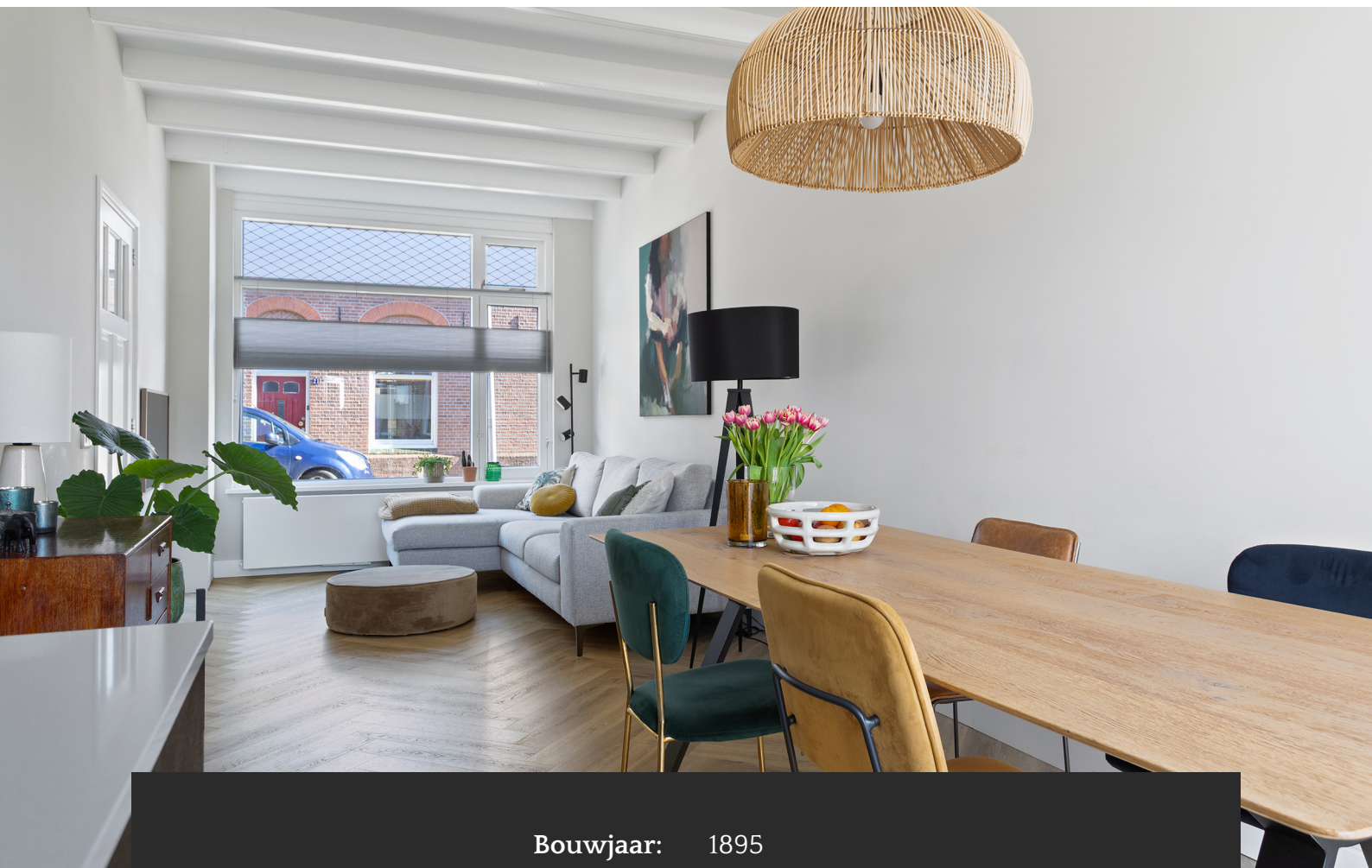

Bouwjaar:	1895
Soort:	eengezinswoning
Kamers:	4
Inhoud:	262 m <sup>3</sup>
Woonoppervlakte:	71 m <sup>2</sup>
Perceeloppervlakte:	91 m <sup>2</sup>
Overige inpandige ruimte:	2 m <sup>2</sup>
Gebouw gebonden buiten ruimte:	-
Externe bergruimte:	14 m <sup>2</sup>
Verwarming:	c.v.-ketel



Wonen in een rustige straat op een uitstekende locatie dichtbij het centrum? Dan zit je hier goed! Deze charmante woning met een mooie, karaktervolle gevel is in 2021 volledig gemoderniseerd en voelt direct prettig aan zodra je binnenstapt. Geen verbouwingen of concessies, alleen het plezier van een instapklaar thuis! De woning is heerlijk licht door de grote raampartijen en heeft een warme, sfeervolle uitstraling. Alles is netjes onderhouden, waardoor je hier zo in kunt. De combinatie van de slaapkamer met prachtige balken en vide, de moderne keuken en badkamer, de fijne tuin met vijgenboom en de praktische werkplek maakt dit een huis met nét dat beetje extra. De werkplek in de tuin is bovendien een waardevolle toevoeging die niet is meegerekend in het woonoppervlak, waardoor het huis in werkelijkheid meer ruimte biedt!

#### LIGGING

De woning is gelegen in een rustige en karakteristieke straat in de geliefde wijk Lauwerecht, met alle voorzieningen binnen handbereik. Op loopafstand vind je onder andere de Jumbo,

Kruidvat en een slijterij voor de dagelijkse boodschappen.

De wijk is gunstig gelegen op korte afstand van het stadscentrum en biedt tegelijkertijd sfeervolle straten, groene gebieden en een rustige woonomgeving.

In de directe omgeving bevinden zich diverse gezellige cafés en restaurants, waaronder restaurant Blij en Hygge, waar je terecht kunt voor een hapje en een drankje. In de zomer ga je voor heerlijk Italiaans ijs naar Il Mulino aan de Weerdsluis. Voor ontspanning en natuur liggen de rivier de Vecht en diverse (hard)loop- en fietsroutes om de hoek.

De bereikbaarheid is uitstekend: zowel lopend, met de fiets als met het openbaar vervoer ben je snel in het centrum en ook de uitvalswegen zijn goed bereikbaar.



## INDELING

Begane grond:

Via de entree kom je in de hal met trapopgang en toegang tot de woonkamer.

De woonkamer is sfeervol dankzij het hoge plafond en de authentieke houten balken, voorzien van een mooie vloer en strak afgewerkte wanden. Grote raampartijen zorgen voor een prettige lichtinval.

Aan de achterzijde is de woning uitgebouwd en voorzien van een open keuken met diverse Siemens inbouwapparatuur, Bora inductiekookplaat en Quooker. Aan het kookeiland is volop ruimte om tijdens het koken te borrelen. De openslaande deuren en achterdeur geven direct toegang tot de achtertuin.

Achter de keuken bevinden zich een praktische wasruimte en het toilet, wat zorgt voor een functionele en logische indeling.

Eerste verdieping:

Op de eerste verdieping bevinden zich twee slaapkamers en de badkamer. De slaapkamer aan de voorzijde is een echte eyecatcher en voorzien van een

prachtige balkenpartij, een praktische inbouwkast en een fraaie vide, wat zorgt voor een bijzonder ruimtelijk effect en veel lichtinval.

De slaapkamer aan de achterzijde is goed van formaat en praktisch in te delen. Deze slaapkamer is net als de badkamer voorzien van elektrische screens aan de buitenzijde.

De moderne badkamer is luxe uitgevoerd en beschikt over een inloopdouche, meubel met dubbele wasbak en tweede toilet. Tevens is hier vloerverwarming aanwezig.

Tweede verdieping:

De zolderverdieping staat in open verbinding met de slaapkamer aan de voorzijde. Deze vide versterkt het ruimtelijke en karaktervolle gevoel van de woning. De zichtbare houten balken en de elektrisch bedienbare dakramen zorgen voor een lichte en sfeervolle ruimte, geschikt als werkplek, logeer- of hobbyruimte.

De andere helft van deze verdieping is in gebruik als bergruimte. Tevens bevindt zich hier de opstelling van de moderne CV-installatie.



#### Tuin:

De achtertuin is in 2023 vernieuwd en verzorgd aangelegd, waarbij gebruik is gemaakt van onderhoudsvriendelijke keramische tegels en kunstgras. Dankzij de gunstige ligging op de zon is het hier heerlijk genieten van de buitenruimte. De tuin beschikt over een fraaie vijgenboom en een buitenkraan met regenton.

Achterin de tuin bevindt zich een ruime berging (ca.4x3,5 meter) die is ingericht met een praktische werkplek/kantoor, voorzien van isolatie, elektra en dimbare verlichting – ideaal voor thuiswerken of hobby's.

#### BIJZONDERHEDEN

- Energielabel B
- Twee slaapkamers, vide en separate werkplek
- Open keuken met luxe inbouwapparatuur
- Moderne badkamer met vloerverwarming
- Zonnepanelen (7 stuks, geplaatst in 2023)
- Elektra vernieuwd (circa 5 jaar oud, 3-fase)
- Nieuwe HR++ beglazing

- Dak vernieuwd (nieuwe latten, folie en volledig geïsoleerd)
- Achtertuin vernieuwd in 2023
- Zonnige ligging van de tuin
- Voor indeling en maatvoering, zie plattegrond
- Oplevering in overleg.

Geïnteresseerd in deze complete woning? Maak snel een afspraak voor een bezichtiging en laat je verrassen door deze unieke plek!







































# Plattegrond

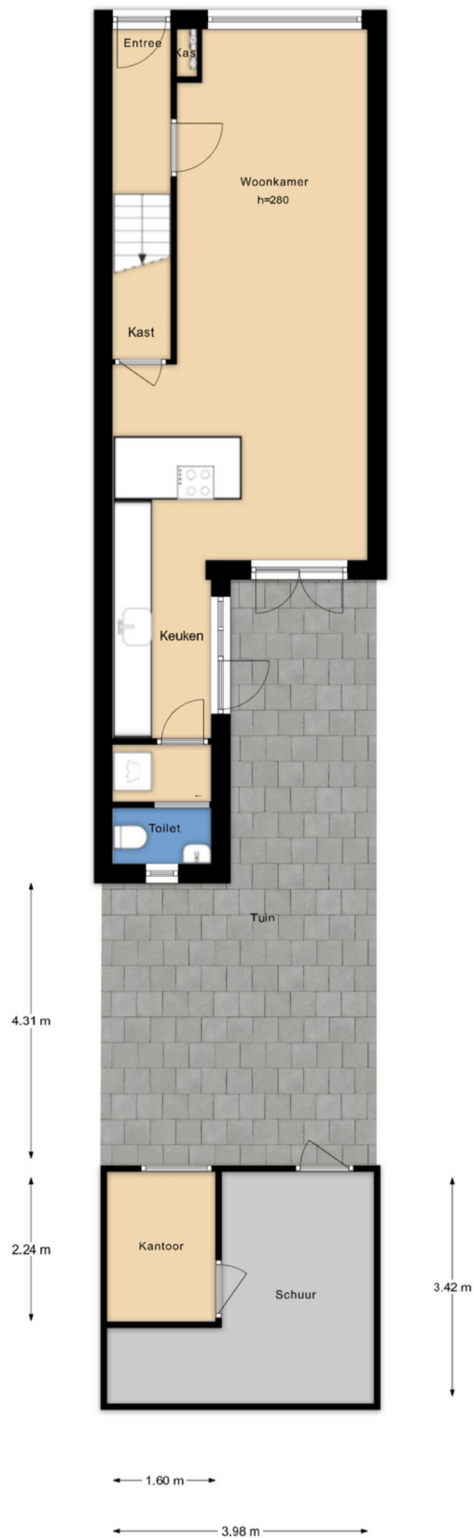

BG overzicht

# Plattegrond

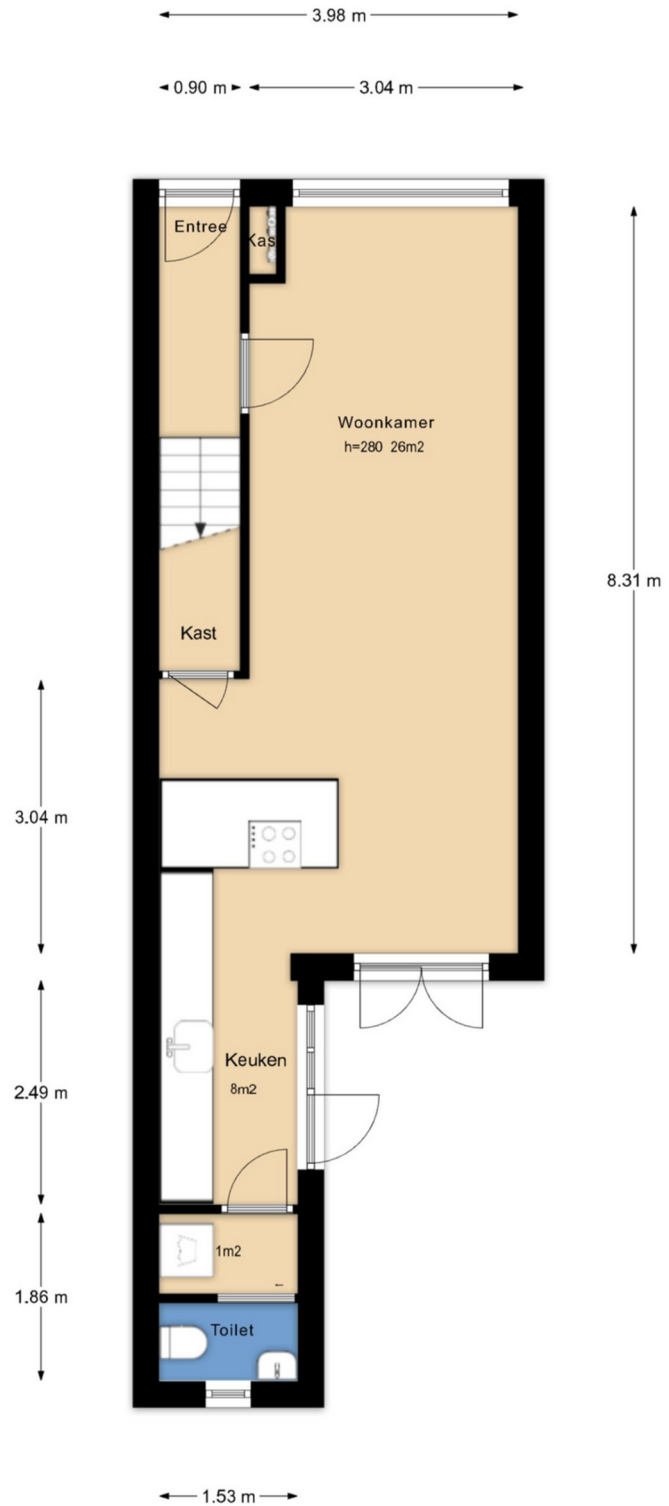

## Begane grond

De plattegronden zijn geproduceerd voor promotie doeleinden en ter indicatie.  
Aan de plattegronden kunnen geen rechten worden ontleend.

# Plattegrond

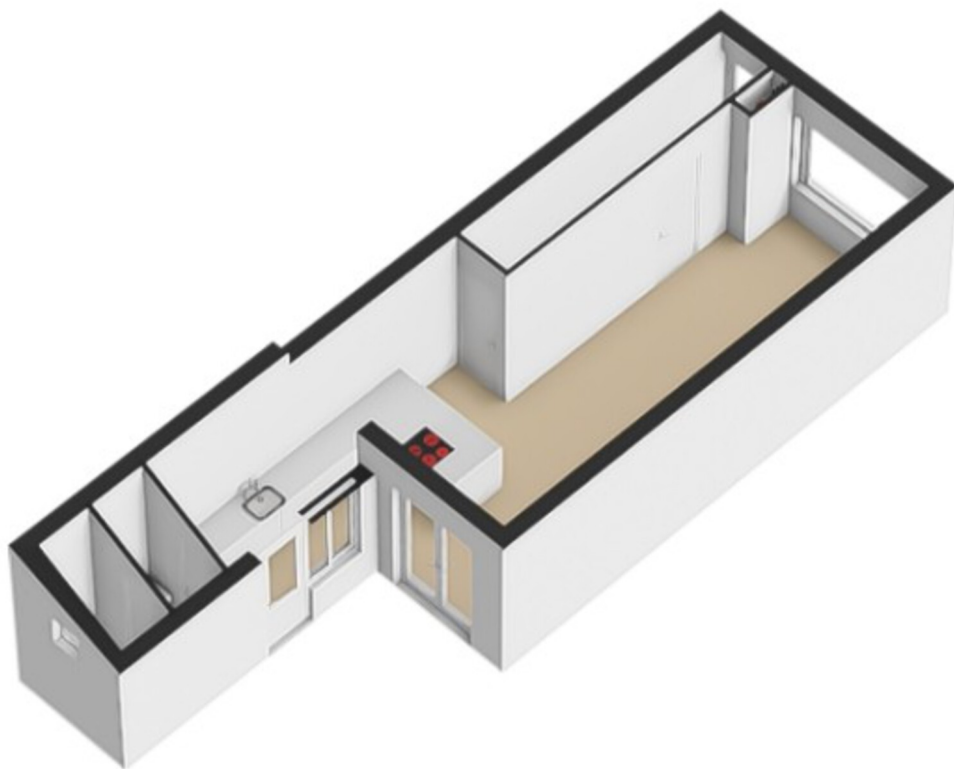

# Plattegrond

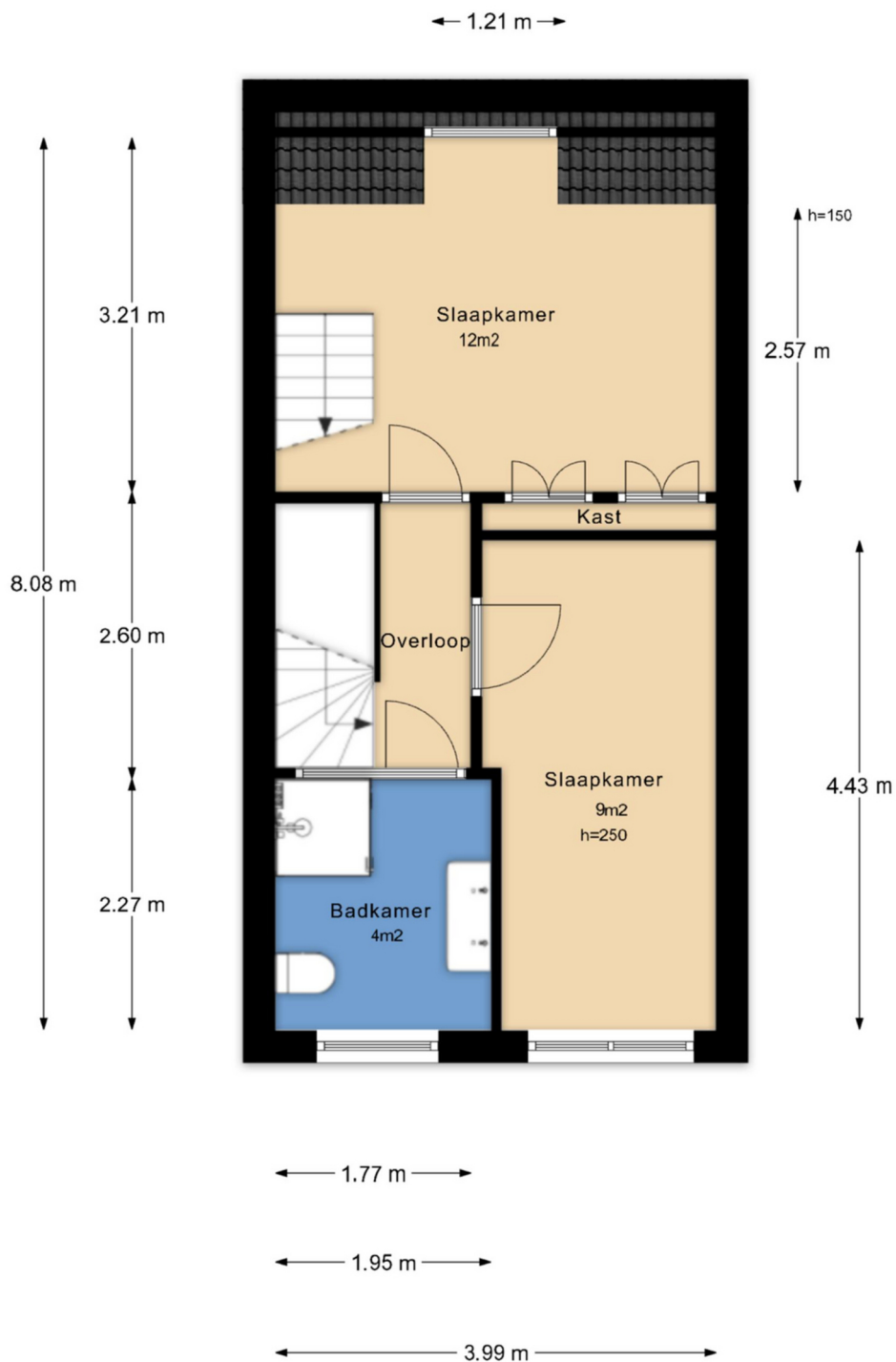

## Eerste verdieping

De plattegronden zijn geproduceerd voor promotie doeleinden en ter indicatie. Aan de plattegronden kunnen geen rechten worden ontleend.

# Plattegrond

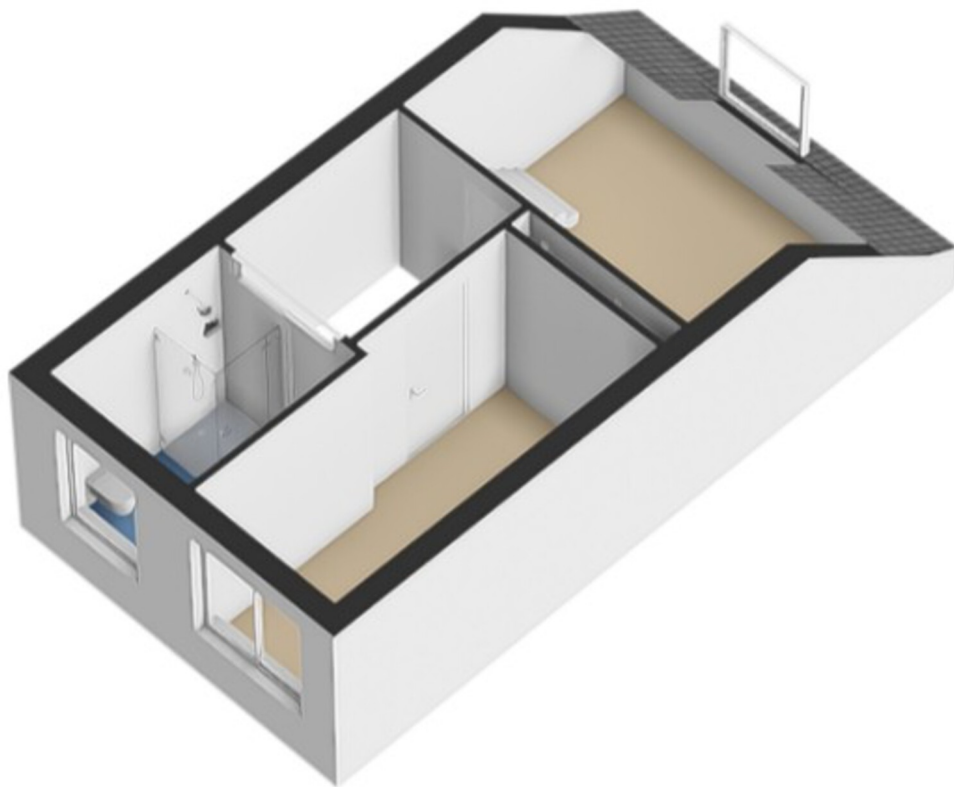

# Plattegrond

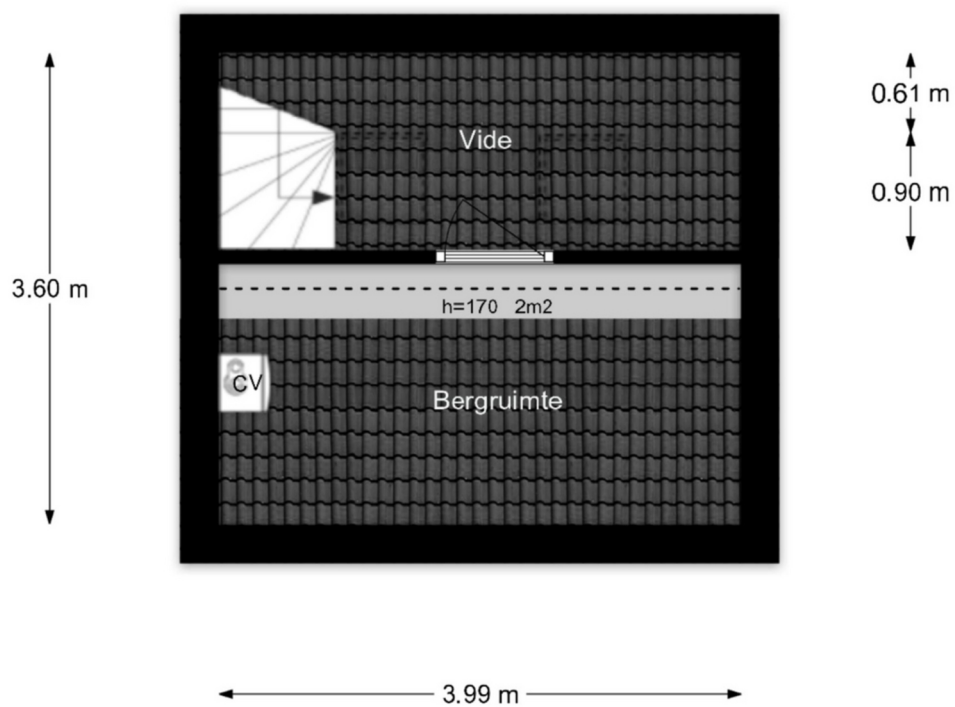

## Vliering

De plattegronden zijn geproduceerd voor promotie doeleinden en ter indicatie.  
Aan de plattegronden kunnen geen rechten worden ontleend.

# Plattegrond

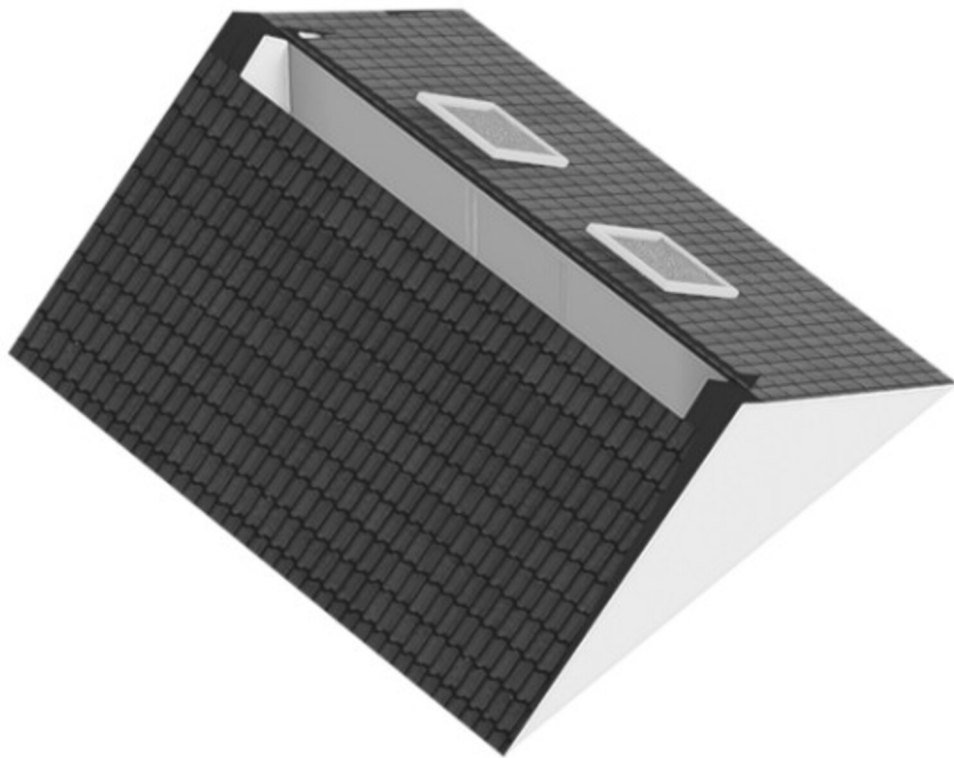

# Plattegrond

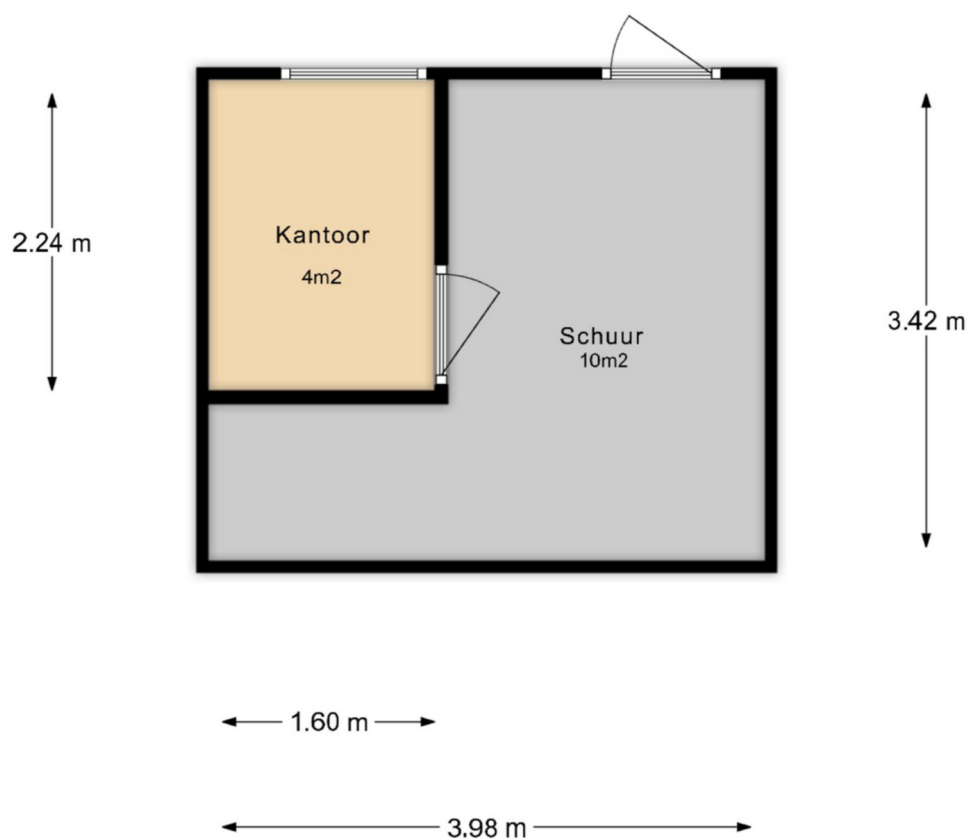

## Schuur

De plattegronden zijn geproduceerd voor promotie doeleinden en ter indicatie.  
Aan de plattegronden kunnen geen rechten worden ontleend.

# Plattegrond

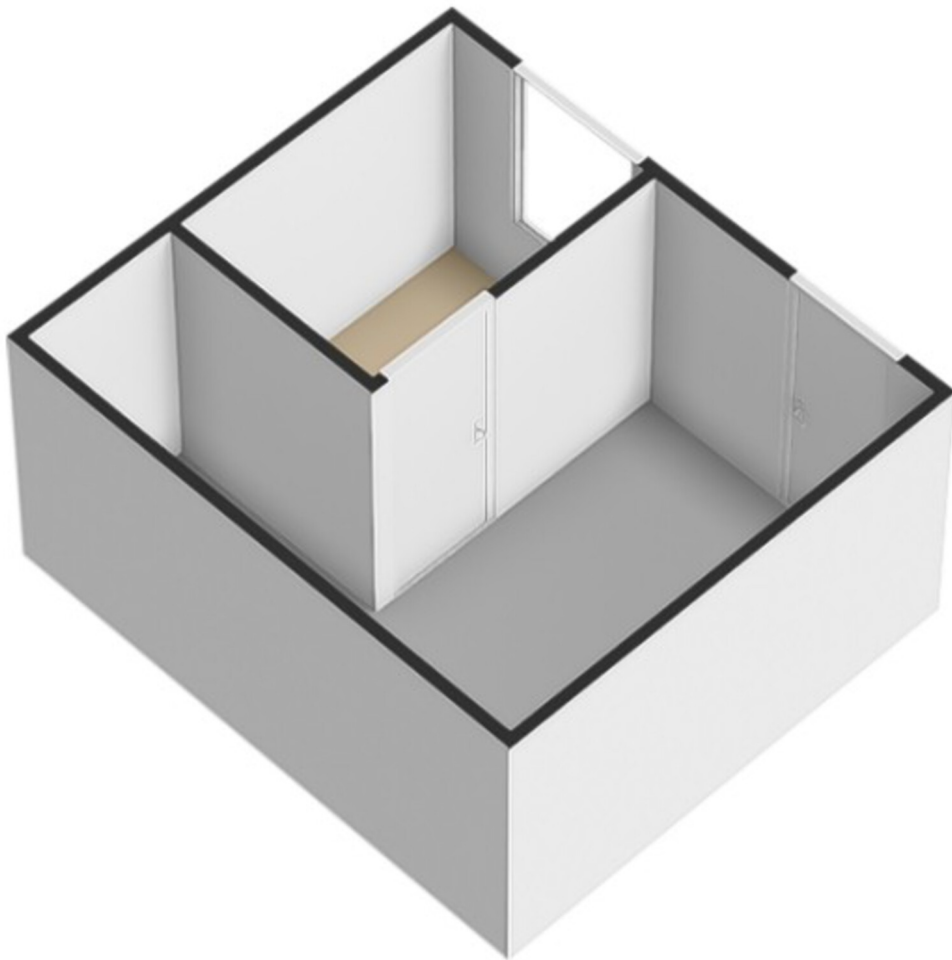

# Kadastrale kaart

Kadastrale kaart

Uw referentie: Verenigingstraat 22



<p>12345 25</p> <p>Deze kaart is noordgericht</p> <p>Perceelnummer</p> <p>Huisnummer</p> <p>Vastgestelde kadastrale grens</p> <p>Voorlopige kadastrale grens</p> <p>Administratieve kadastrale grens</p> <p>Bebouwing</p>	<p>Schaal 1: 500</p> <p>Kadastrale gemeente Lauwerecht</p> <p>Sectie C</p> <p>Perceel 1773</p>	
---	--	---

Voor een eensluitend uittreksel, geleverd op 4 maart 2026  
De bewaarder van het kadaster en de openbare registers

Aan dit uittreksel kunnen geen betrouwbare maten worden ontleend.  
De Dienst voor het kadaster en de openbare registers behoudt zich de intellectuele eigendomsrechten voor, waaronder het auteursrecht en het databankenrecht.

# Locatie op de kaart

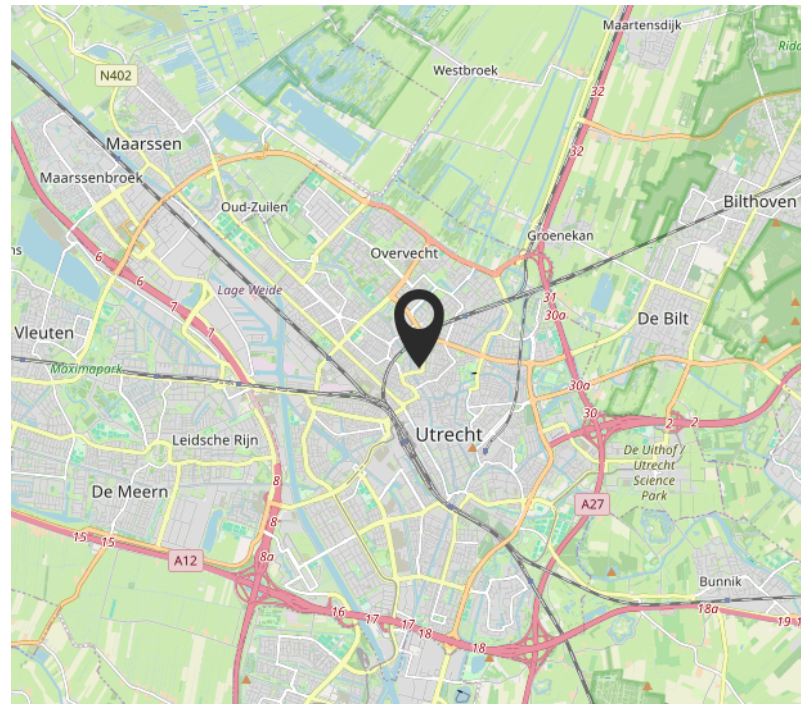
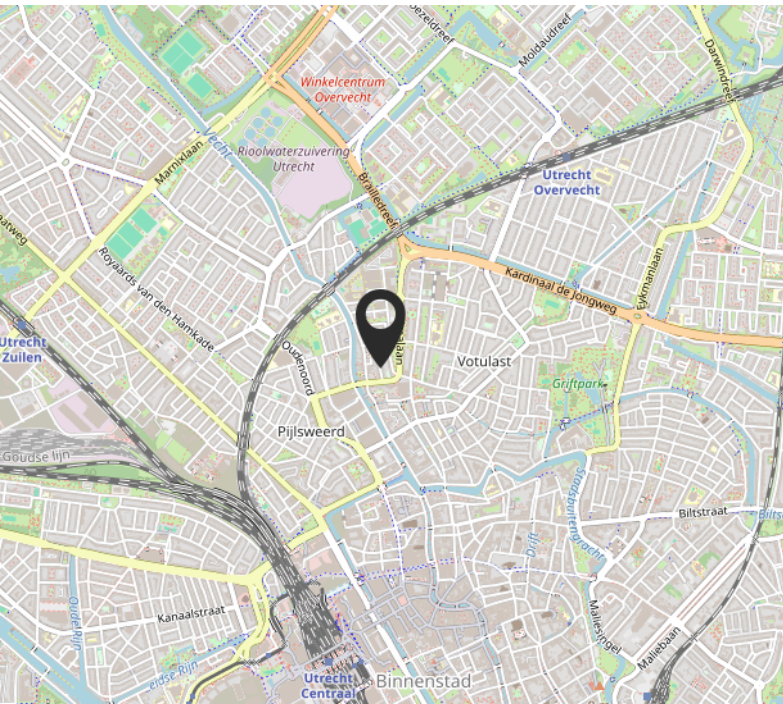
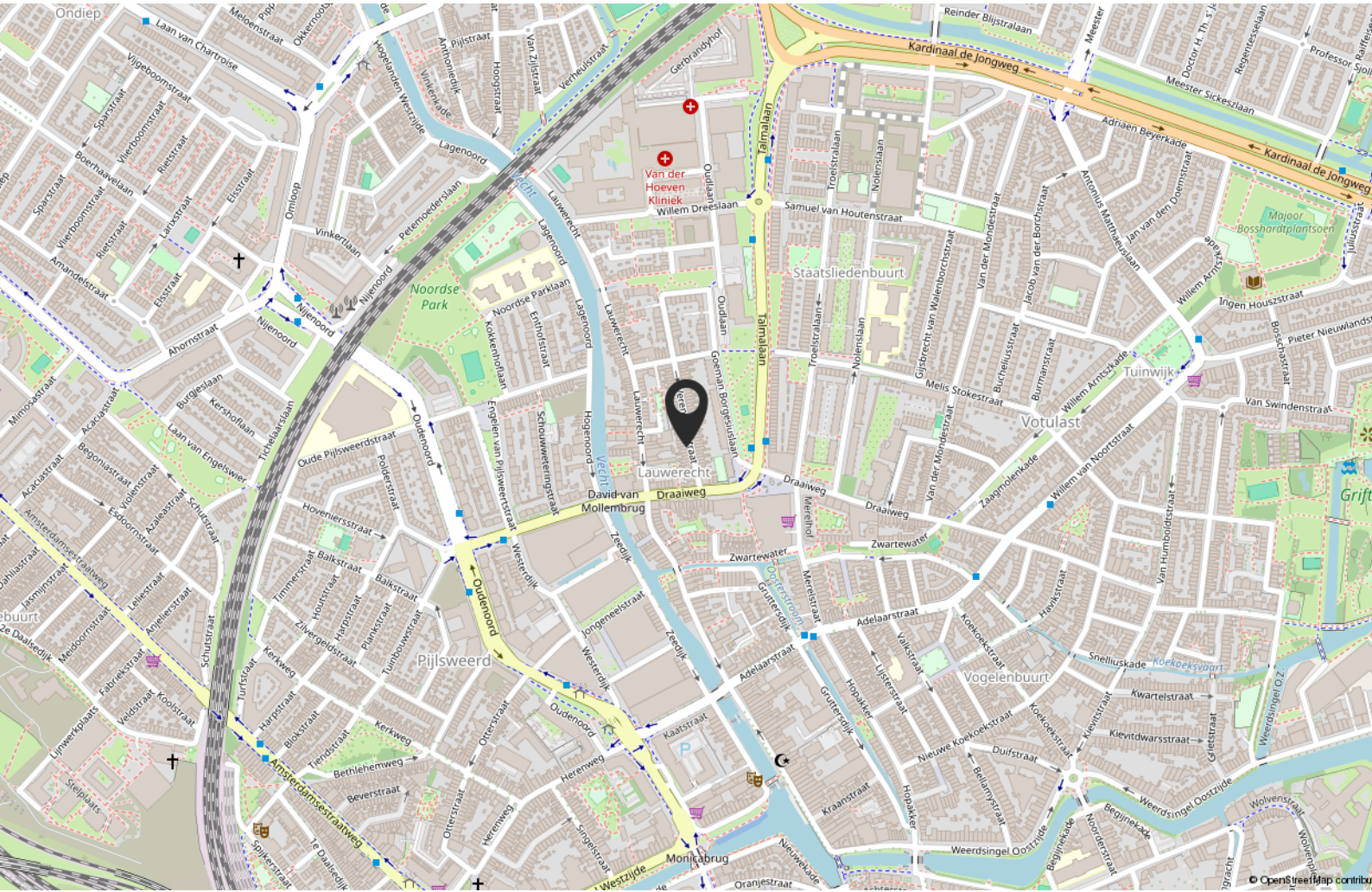

# Lijst van zaken

	Blijft achter	Gaat mee	Ter overname
<b>Woning - Interieur</b>			
Designradiator(en)	X		
Verlichting, te weten			
- inbouwspots/dimmers	X		
- opbouwspots/armaturen/lampen/dimmers	X		
- losse (hang)lampen		X	
(Losse)kasten, legplanken, te weten			
- Inbouwkast slaapkamer	X		
- Legplanken trapkast	X		
Raamdecoratie/zonwering binnen, te weten			
- gordijnrails	X		
- gordijnen	X		
- jaloezieën	X		
- plissé gordijnen woonkamer en slaapkamer	X		
Vloerdecoratie, te weten			
- PVC vloeren	X		
<b>Woning - Keuken</b>			
Keukenblok (met bovenkasten)	X		
Keuken (inbouw)apparatuur, te weten			
- kookplaat	X		
- combi-oven/combimagnetron	X		
- koelkast	X		
- vriezer	X		
- vaatwasser	X		
- Quooker	X		
<b>Woning - Sanitair/sauna</b>			
Toilet met de volgende toebehoren			
- toilet	X		
- toiletrolhouder	X		
- fontein	X		

# Lijst van zaken

	Blijft achter	Gaat mee	Ter overname
<b>Badkamer met de volgende toebehoren</b>			
- douche (cabine/scherm)	X		
- wastafel	X		
- wastafelmeubel	X		
- toilet	X		
- toiletrolhouder	X		
<b>Woning - Exterieur/installaties/veiligheid/energiebesparing</b>			
(Voordeur)bel	X		
(Veiligheids)sloten en overige inbraakpreventie	X		
Rookmelders	X		
(Klok)thermostaat	X		
Screens	X		
Zonwering buiten	X		
Telefoonaansluiting/internetaansluiting	X		
Waterslot wasautomaat	X		
Zonnepanelen	X		
Warmwatervoorziening, te weten			
- CV-installatie	X		
Isolatievoorzieningen (voorzetramen/radiatorfolie etc.), te weten			
- Radiatorfolie	X		
<b>Tuin - Inrichting</b>			
Tuinaanleg/bestrating	X		
Beplanting	X		
Planten in pot		X	
<b>Tuin - Verlichting/installaties</b>			
Buitenverlichting	X		
<b>Tuin - Bebouwing</b>			
Tuinhuis/buitenberging	X		
Kasten/werkbank in tuinhuis/berging		X	
Stellingkasten berging	X		

# Lijst van zaken

	Blijft achter	Gaat mee	Ter overname
<b>Tuin - Overig</b>			
Overige tuin, te weten			
- vlaggenmast(houder)	X		

# NVM vragenlijst

Vraag	Antwoord
<b>Bijzonderheden 1 A.</b>	
Zijn er nadat u het perceel in eigendom hebt gekregen nog andere, eventuele aanvullende notariële of onderhandse akten opgesteld met betrekking tot het perceel?	Ja
Zo ja, welke?	Uitbreiding perceel waar de schuur op staat (apart kadastraal nummer).
<b>Bijzonderheden 1 B.</b>	
Zijn er mondelinge of schriftelijke afspraken gemaakt over aangrenzende percelen? (Denk hierbij aan regelingen voor het gebruik van een poort, schuur, garage, tuin, overeenkomsten met meerdere burens, toezeggingen, erfafscheidingen.)	Nee
Zo ja, welke zijn dat?	
<b>Bijzonderheden 1 C.</b>	
Wijken de huidige terreinafscheidingen af van de kadastrale eigendomsgrenzen? (Denk hierbij ook aan strookjes grond van de gemeente die u in gebruik heeft, of grond van u die gebruikt wordt door de burens.)	Nee
Zo ja, waaruit bestaat die afwijking?	
<b>Bijzonderheden 1 D.</b>	
Is een gedeelte van de woning, schuur, garage of schutting gebouwd op grond van de burens of andersom?	Nee
Zo ja, graag nader toelichten:	
<b>Bijzonderheden 1 E.</b>	
Heeft u grond van derden in gebruik?	Nee
Zo ja, welke grond?	
<b>Bijzonderheden 1 F.</b>	

# NVM vragenlijst

Vraag	Antwoord
Rusten er 'bijzondere lasten en beperkingen' op de woning en/of het perceel? (Bijzondere lasten en beperkingen kunnen privaatrechtelijke beperkingen zijn zoals (lijdende) erfdienstbaarheden (bijvoorbeeld een recht van overpad), kwalitatieve verplichtingen, kettingbedingen, vruchtgebruik, voorkeursrecht (bijvoorbeeld een eerste recht van koop), opstalrecht, erfpacht, huurkoop. Het kan ook gaan om publiekrechtelijke beperkingen zoals een aanschrijving van de gemeente in het kader van een illegale verbouwing)	Nee
Zo ja, welke?	
<b>Bijzonderheden 1 G.</b>	
Is de Wet voorkeursrecht gemeenten van toepassing?	Nee
<b>Bijzonderheden 1 H.</b>	
Is er een anti-speculatiebeding en/of zelfbewoningsplicht van toepassing op de woning?	Nee
Zo ja, hoe lang nog?	
<b>Bijzonderheden 1 I.</b>	
Is er sprake van een beschermd stads- of dorpsgezicht of loopt er een procedure tot aanwijzing daartoe?	Nee
Is er sprake van een gemeentelijk-, provinciaal- of rijksmonument of loopt er een procedure tot aanwijzing daartoe?	Nee
Is er volgens het bestemmingsplan sprake van een beeldbepalend of karakteristiek object?	Nee
<b>Bijzonderheden 1 J.</b>	
Is er sprake (geweest) van ruilverkaveling?	Nee
Zo ja, moet u hiervoor ruilverkavelingsrente betalen?	
Zo ja, hoeveel en voor hoe lang? Bedrag:	
Duur:	
<b>Bijzonderheden 1 K.</b>	
Is er sprake van onteigening?	Nee

# NVM vragenlijst

Vraag	Antwoord
<b>Bijzonderheden 1 L.</b>	
Is de woning of de grond geheel of gedeeltelijk verhuurd of bij anderen in gebruik?	Nee
Zo ja: Is er een huurcontract/ gebruiksovereenkomst?	
Indien er geen contract of overeenkomst is, beschrijf hieronder wat (mondeling) met de huurder/ gebruiker is afgesproken:	
Welk gedeelte is verhuurd/ in gebruik gegeven?	
Welke delen vallen onder gezamenlijk gebruik?	
Welke zaken zijn van de huurder en mag hij verwijderen bij ontruiming? (Bijvoorbeeld geiser, keuken, lampen.)	
Heeft de huurder een waarborgsom gestort?	
Zo ja, hoeveel?	
Heeft u nog andere afspraken met de huurders gemaakt?	
Zo ja, welke?	
<b>Bijzonderheden 1 M.</b>	
Is er over de woning een geschil/procedures gaande, al dan niet bij de rechter, huurcommissie of een andere instantie? (bijvoorbeeld onteigening/kwesties met burens, zoals erfdiensbaarheden, recht van overpad, erfafscheidingen e.d.)	Nee
Zo ja, welke is/zijn dat?	
<b>Bijzonderheden 1 N.</b>	
Is er bezwaar gemaakt tegen de waardebeschikking WOZ?	Nee
Zo ja, toelichting:	
<b>Bijzonderheden 1 O.</b>	
Zijn er door de overheid of nutsbedrijven verbeteringen of herstellingen voorgeschreven of aangekondigd die nog niet naar behoren zijn uitgevoerd?	Nee
Zo ja, welke?	
<b>Bijzonderheden 1 P.</b>	

# NVM vragenlijst

Vraag	Antwoord
Zijn er in het verleden subsidies of premies verstrekt die bij verkoop van de woning voor een deel kunnen worden teruggevorderd?	Nee
Zo ja, welke?	
<b>Bijzonderheden 1 Q.</b>	
Is de woning onbewoonbaar verklaard of in het verleden ooit onbewoonbaar verklaard geweest?	Nee
Zo ja, waarom?	
<b>Bijzonderheden 1 R.</b>	
Is er bij verkoop sprake van een omzetbelastingheffing? (Bijvoorbeeld omdat het een voormalig bedrijfsonroerendgoed is, of een woning met praktijkgedeelte, of omdat u pas ingrijpend verbouwd hebt.)	Nee
Zo ja, waarom?	
<b>Bijzonderheden 1 S.</b>	
Hoe gebruikt u de woning nu? (Bijvoorbeeld woning, praktijk, winkel, opslag)	Als woning.
Is dat gebruik volgens de gemeente toegestaan?	Ja
Zo nee, heeft de gemeente dit strijdige gebruik wel eens bij u aangekaart?	
Hoe heeft de gemeente dit strijdige gebruik bij u aangekaart?	
<b>Gevels 2 A.</b>	
Is er sprake (geweest) van vochtdoorslag of aanhoudend vochtige plekken op de gevels?	Nee
Zo ja, waar?	
<b>Gevels 2 B.</b>	
Zijn er (gerepareerde) scheuren/ beschadigingen in/aan de gevels aanwezig?	Ja
Zo ja, waar?	Aantal loszittende voegen in de uitbouw.
<b>Gevels 2 C.</b>	
Zijn de gevels tijdens de bouw geïsoleerd?	Nee
Zo nee, zijn de gevels daarna (deels) geïsoleerd?	Nee

# NVM vragenlijst

Vraag	Antwoord
Zo ja, wanneer heeft de isolatie van de gevels plaatsgevonden en met welk isolatiemateriaal?	
Heeft u een certificaat of bewijs van het na-isoleren?	
Is er sprake van volledige isolatie?	Nee
Zo nee, welke delen van de gevels zijn er niet geïsoleerd?	Geen spouw aanwezig.
<b>Gevels 2 D.</b>	
Zijn de gevels ooit gereinigd?	Ja
Zo ja, volgens welke methode en wanneer?	Onbekend. Ten tijde van de vorige eigenaar zijn de voorgevels van bijna alle woningen in de straat gereinigd en opnieuw gevoegd.
<b>Dak(en) 3 A.</b>	
Hoe oud zijn de daken ongeveer? Platte daken:	Ongeveer 50 jaar (informatie vorige eigenaar).
Overige daken:	Oorspronkelijke bouw, dus meer dan 100 jaar.
<b>Dak(en) 3 B.</b>	
Heeft u last van daklekkages (gehad)?	Nee
Zo ja, waar?	
<b>Dak(en) 3 C.</b>	
Zijn er in het verleden gebreken geconstateerd aan de dakconstructie zoals scheve, doorbuigende, krakende, beschadigde en/of aangetaste dakdelen?	Nee
Zo ja, waar?	
<b>Dak(en) 3 D.</b>	
Heeft u het dak al eens (gedeeltelijk) laten vernieuwen c.q. laten repareren?	Ja
Zo ja, welk (gedeelte van het) dak en waarom?	In 2020 zijn alle pannen er af geweest en zijn er zowel nieuw dakfolie als nieuwe daklatten aangebracht, waarna de pannen weer zijn teruggeplaatst.
<b>Dak(en) 3 E.</b>	
Is het dak tijdens de bouw geïsoleerd? Platte daken:	Nee
Overige daken:	Nee

# NVM vragenlijst

Vraag	Antwoord
Zo nee, is het dak daarna geïsoleerd? Platte daken:	Ja
Overige daken:	Ja
Zo ja, wanneer heeft de isolatie plaatsgevonden en met welk isolatiemateriaal?	In 2020 zijn op de gehele bovenverdieping de daken van binnenuit geïsoleerd. Het dak van de uitbouw op de begane grond is ook van binnenuit volledig geïsoleerd.
Heeft u een certificaat of bewijs van het na-isoleren?	Ja
Is er sprake van volledige isolatie? Platte daken:	Ja
Overige daken:	Ja
Zo nee, welke delen zijn er niet geïsoleerd?	-
<b>Dak(en) 3 F.</b>	
Zijn de regenwaterafvoeren lek of verstopt?	Nee
Zo ja, toelichting:	
<b>Dak(en) 3 G.</b>	
Zijn de dakgoten lek of verstopt?	Nee
Zo ja, toelichting:	
<b>Kozijnen, ramen en deuren 4 A.</b>	
Van welk materiaal zijn de buitenkozijnen gemaakt? (bijvoorbeeld hout, kunststof of aluminium of een andersoortig materiaal)	Hout.
<b>Kozijnen, ramen en deuren 4 B.</b>	
Wanneer zijn de buitenkozijnen, ramen en deuren voor het laatst geschilderd?	In 2020 is alles opnieuw geschilderd. In 2025 is er onderhoud gepleegd, met name omdat er nieuw glas en glaslatten zijn geplaatst.
Is dit gebeurd door een erkend schildersbedrijf?	Nee
Zo ja, door wie?	
<b>Kozijnen, ramen en deuren 4 C.</b>	
Functioneren alle scharnieren en sloten?	Ja
Zo nee, toelichting:	
<b>Kozijnen, ramen en deuren 4 D.</b>	

# NVM vragenlijst

Vraag	Antwoord
Zijn voor alle afsluitbare deuren, ramen etc. sleutels aanwezig?	Ja
Zo nee, voor welke deuren, ramen etc. niet?	
<b>Kozijnen, ramen en deuren 4 E.</b>	
Is er sprake van isolerende beglazing?	Ja
Zo ja, welk type glas? (bijvoorbeeld HR, HR+, HR++ of HR+++, zie de glassponning waarin doorgaans staat vermeld welke type glas er is geplaatst)	HR ++ glas (2023).
Is er sprake van isolerende beglazing in de gehele woning?	Nee
Zo nee, welke ramen zijn niet geïsoleerd?	Overall is HR++ glas aangebracht in 2023, behalve aan de achterzijde op de eerste verdieping.
<b>Kozijnen, ramen en deuren 4 F.</b>	
Is er bij de isolerende beglazing sprake van condensvorming tussen het glas? (Denk aan lekkende ruiten.)	Nee
Zo ja, waar?	
<b>Vloeren, plafonds en wanden 5 A.</b>	
Is er sprake (geweest) van vochtdoorslag of optrekkend vocht op de vloeren, plafonds en/of wanden?	Ja
Zo ja, waar?	Afgelopen winter hadden wij achter het gordijn in de woonkamer lichte vochtdoorslag. Verder geen last van optrekkend vocht gehad.
<b>Vloeren, plafonds en wanden 5 B.</b>	
Is er sprake (geweest) van schimmelvorming op de vloeren, plafonds en/of wanden?	Nee
Zo ja, waar?	
<b>Vloeren, plafonds en wanden 5 C.</b>	
Zijn er (gerepareerde) of (verborgen) scheuren en/of beschadigingen in/aan vloeren, plafonds en/of wanden aanwezig?	Ja
Zo ja, waar?	Kleine scheur bij toiletraampje aanwezig in het stucwerk
<b>Vloeren, plafonds en wanden 5 D.</b>	

# NVM vragenlijst

## Vraag

## Antwoord

Hebben zich in het verleden problemen voorgedaan met de afwerkingen? (Bijvoorbeeld loszittend tegelwerk, loslatend behang of spuitwerk, holklinkend of loszittend stucwerk, etc.)

Nee

Zo ja, waar?

## Vloeren, plafonds en wanden 5 E.

Is er sprake (geweest) van gebreken aan de vloerconstructie, zoals scheve, doorbuigende, krakende, beschadigde en/of aangetaste vloerdelen?

Nee

Zo ja, waar?

## Vloeren, plafonds en wanden 5 F.

Is er sprake van vloerisolatie?

Ja

Zo ja, wanneer heeft de isolatie van de vloer plaatsgevonden en met welk isolatiemateriaal?

In 2023 zijn er PIF-ISO 80 isolatiedekens geplaatst tegen de onderkant van de begane grondvloer.  
In de uitbouw is de vloer geïsoleerd en is vervolgens vloerverwarming gerealiseerd (geen kruipruimte onder de uitbouw).

Heeft u een certificaat of bewijs van het na-isoleren?

Ja

Is er sprake van volledige isolatie?

Ja

Zo nee, welke delen zijn er niet geïsoleerd?

## Fundering, kruipruimte en kelder 6 A.

Is er sprake (geweest) van gebreken aan de fundering?

Nee

Zo ja, waar?

## Fundering, kruipruimte en kelder 6 B.

Is de kruipruimte toegankelijk?

Ja

Is de kruipruimte droog?

Ja

Zo nee of meestal, toelichting:

## Fundering, kruipruimte en kelder 6 C.

Is er sprake van vochtdoorslag door de kelderwand?

Nee

Zo ja of soms, toelichting:

# NVM vragenlijst

Vraag	Antwoord
<b>Fundering, kruipruimte en kelder 6 D.</b>	
Is de grondwaterstand in de afgelopen jaren waarneembaar gewijzigd of is er sprake van wateroverlast geweest?	Nee
Zo ja, heeft dit tot problemen geleid in de vorm van water in de kruipruimte c.q. kelder?	
Zo nee, tot wat voor andere problemen heeft dit geleid?	
<b>Installaties 7 A.</b>	
Wat voor warmte-installatie(s) is/zijn er aanwezig in de woning? (bijvoorbeeld cv-installatie, WTW-systeem, WKO-systeem, (hybride) warmtepomp, airconditioning, zonneboiler, elektrische boiler, pelletkachel dan wel een andere installatie)	CV-ketel Intergas Xtreme 30 HR combiketel sept 2020.
Is/zijn de installatie(s) eigendom?	Ja
Zo nee, toelichting: (bijvoorbeeld de installatie(s) is/ zijn gehuurd of geleased. Tevens huur-/leaseprijs vermelden)	
Merk van de installatie(s):	Intergas.
Type(nummer) van de installatie(s):	Xtreme 30 HR combi.
Installatiedatum van de installatie(s):	Sept 2020.
Op welke datum is/zijn deze installatie(s) voor het laatst onderhouden?	n.v.t.
Is het onderhoud uitgevoerd door een erkend bedrijf?	Nee
Zo ja, door wie?	
<b>Installaties 7 B.</b>	
Zijn er de afgelopen tijd zaken opgevallen ten aanzien van de installatie(s)? (bijvoorbeeld de cv-installatie moet meer dan 1 keer per jaar bijgevuld worden of de installatie functioneert niet goed)	Ja
Zo ja, wat is u opgevallen?	2 a 3 keer in de winter bijvullen.
<b>Installaties 7 C.</b>	
Zijn er radiatoren die niet warm worden?	Ja
Zo ja, welke?	Alle radiatoren worden warm, maar in de master bedroom is een convector geplaatst. Deze wordt minder heet als een conventionele radiator.

# NVM vragenlijst

Vraag	Antwoord
<b>Installaties 7 D.</b>	
Zijn er radiatoren of (water)leidingen die lekken?	Nee
Zo ja, waar en welke?	
<b>Installaties 7 E.</b>	
Zijn er radiatoren of (water)leidingen die ooit zijn bevroren?	Nee
Zo ja, waar?	
<b>Installaties 7 F.</b>	
Heeft u vloerverwarming in de woning?	Ja
Zo ja, betreft dit elektrische vloerverwarming, vloerverwarming met warm water of anders? Elektrisch:	Nee
warm water:	Ja
overig, namelijk	-
Waar bevindt zich de elektrische vloerverwarming?	
Waar bevindt zich de vloerverwarming met warm water?	In de uitbouw op de begane grond en in de badkamer.
Waar bevindt zich de overige vloerverwarming?	n.v.t.
<b>Installaties 7 G.</b>	
Zijn er vertrekken die niet (goed) warm worden?	Nee
Zo ja, welke?	
<b>Installaties 7 H.</b>	
Heeft de woning zonnepanelen die uw eigendom zijn?	Ja
Heeft de woning zonnepanelen die worden gehuurd of geleased?	Nee
Kan het huurcontract/ leasecontract worden overgenomen door koper? Zo ja, dan overnamecontract opvragen.	
Hoeveel zonnepanelen zijn er aanwezig? Aantal:	7
Zo ja, blijven de zonnepanelen achter?	Ja

# NVM vragenlijst

Vraag	Antwoord
Wat is de capaciteit van één zonnepaneel? (De capaciteit van zonnepanelen wordt uitgedrukt in Wattpiek (Wp). Bijvoorbeeld één zonnepaneel levert 390 Wp.	400 Wp.
Functioneren alle zonnepanelen?	Ja
Wat is het merk/ type van de zonnepanelen?	Monokristallijn Fullblack 400 Wp Longi Solar met per paneel een Enphase Micro-omvormer IQ7 plus.
Maakt u gebruik van een app om de opbrengst van de zonnepanelen te bekijken?	Ja
Zo ja, welke?	Enlighten.
In welk jaar zijn de zonnepanelen geplaatst en door wie? Jaar:	2023.
Installateur:	Solar Concept via Vereniging Eigen Huis.
Is de btw over het aankoopbedrag teruggevraagd van de belastingdienst?	Ja
Hoeveel stroom heeft u het afgelopen jaar opgewekt? Jaar:	2025.
Aantal kWh:	2620 kWh
Hoe lang zit er nog fabrieksgarantie op de zonnepanelen?	Volgens offerte (dus precies 3 jaar geleden): Zonnepanelen: 12 jaar Omvormer: 25 jaar Onderconstructie: 20 jaar Complete installatie: 10 jaar
Zijn de zonnepanelen aangeschaft met subsidie?	Nee
Zo ja, moet de subsidie worden terugbetaald?	
Zo ja, welk bedrag moet worden terugbetaald?	
<b>Installaties 7 I.</b>	
In welk jaar zijn voor het laatst de aanwezige schoorsteenkanalen/rookgasafvoeren geveegd/gereinigd?	n.v.t.
<b>Installaties 7 J.</b>	
Wanneer heeft u de aanwezige schoorsteenkanalen voor het laatst gebruikt?	Gesaneerd in 2020.
Is de trek van aanwezige schoorsteenkanalen goed?	Niet bekend
<b>Installaties 7 K.</b>	

# NVM vragenlijst

Vraag	Antwoord
Zijn er onderdelen van de elektrische installatie vernieuwd? (onder de elektrische installatie wordt verstaan alle elektra leidingen/ schakelaars stopcontacten, meterkast e.d.)	Ja
Zo ja, wanneer en welke onderdelen?	Alles volledig vernieuwd in 2020.
Zijn er gebreken aan de elektrische installatie?	Nee
Zo ja, welke?	
<b>Installaties 7 L.</b>	
Is er een laadpaal aanwezig voor een elektrische auto?	Nee
Zo ja, waar bevindt deze zich?	
Blijft deze achter?	
<b>Installaties 7 M.</b>	
Is er mechanische ventilatie of een soortgelijk systeem aanwezig?	Nee
Zo ja, functioneert dit systeem naar behoren?	
Zo nee, toelichting:	
Wanneer is dit systeem voor het laatst onderhouden?	
Hoe oud is dit systeem ongeveer?	
<b>Installaties 7 N.</b>	
Is er een domoticasysteem of een soortgelijk systeem aanwezig? (Een domoticasysteem bedient de verwarming, verlichting, verwarming, audio, ventilatie e.d. automatisch)	Ja
Zo ja, functioneert dit systeem naar behoren?	Ja
Zo nee, toelichting:	
Hoe oud is dit systeem ongeveer?	2021. De verwarming wordt bestuurd met een app waarbij alle kamers afzonderlijk verwarmd kunnen worden. Verlichting in de keuken, master bedroom, hal en badkamer is Philips Hue. De verlichting in de badkamer en keuken blijft achter. De dakramen en screens worden bestuurd met een afstandsbediening. De dakramen sluiten automatisch bij regen.
<b>Installaties 7 O.</b>	
Zijn er rookmelders op iedere verdieping aanwezig?	Ja
Zo ja, hoe oud zijn de rookmelders ongeveer?	2021.

# NVM vragenlijst

Vraag	Antwoord
<b>Sanitair, riolering en keuken 8 A.</b>	
Zijn er beschadigingen aan wastafels, douche, bad, toiletten, gootstenen en kranen?	Nee
Zo ja, welke?	
<b>Sanitair, riolering en keuken 8 B.</b>	
Hoe oud is de badkamer ongeveer?	2020.
<b>Sanitair, riolering en keuken 8 C.</b>	
Lopen de afvoeren van wastafels, douche, bad, toiletten, gootstenen en kranen goed door?	Ja
Zo nee, welke niet?	
<b>Sanitair, riolering en keuken 8 D.</b>	
Is de woning aangesloten op het gemeentelijke riool?	Ja
<b>Sanitair, riolering en keuken 8 E.</b>	
Zijn er gebreken (geweest) aan de riolering, zoals breuken, stankoverlast, lekkages, etc.?	Nee
Zo ja, welke?	
<b>Sanitair, riolering en keuken 8 F.</b>	
Is er een andere voorziening, zoals een septictank, beerput of dergelijk aanwezig?	Ja
Zo ja, wat is er aanwezig en hoe dient dit te worden onderhouden?	Onder de tegel in de hoek van de tuin bij de achterdeur is een put die is aangesloten op het riool. Behoeft geen onderhoud. Put is in de praktijk niet gebruikt.
<b>Sanitair, riolering en keuken 8 G.</b>	
Van welk jaar dateert de keukenopstelling ongeveer?	2021.
<b>Sanitair, riolering en keuken 8 H.</b>	
Van welk jaar dateert de inbouwapparatuur ongeveer?	2021.
Functioneert alle inbouwapparatuur?	Ja
Zo nee, welk inbouwapparaat functioneert niet?	

# NVM vragenlijst

Vraag	Antwoord
<b>Sanitair, riolering en keuken 8 I.</b>	
Heeft u een kokend water kraan? (bijvoorbeeld een Quooker kraan of een soortgelijke kraan)	Ja
Zo ja, functioneert deze kraan naar behoren en hoe oud is deze kraan ongeveer?	2021.
<b>Diversen 9 A.</b>	
Wat is het bouwjaar van de woning?	1895.
<b>Diversen 9 B.</b>	
Zijn er asbesthoudende materialen in/op de woning/ bijgebouw(en) aanwezig? (bijvoorbeeld asbest zeil, een asbestplaat die onder en/of achter de CV ketel is geplaatst, asbesthoudend isolatiemateriaal om de verwarmingsbuis, asbesthoudend koord bij oude cv-ketels/gaskachels, asbestgolfplaten e.d.)	Nee
Zo ja, welke en waar?	
<b>Diversen 9 C.</b>	
Blijft er in de woning zeil achter, al dan niet vastgelijmd, dat is aangeschaft tussen 1955 en 1982?	Nee
<b>Diversen 9 D.</b>	
Is er sprake van loden leidingen in de woning?	Nee
Zo ja, waar?	
<b>Diversen 9 E.</b>	
Is er een Japanse duizendknoop aanwezig in de tuin? (Een Japanse duizendknoop is een exotische plant, welke moeilijk te verwijderen is. De sterke wortelstokken en stengels van de Japanse duizendknoop zijn in staat om schade te veroorzaken aan gebouwen, leidingen en wegen)	Nee
<b>Diversen 9 F.</b>	
Is er in puin/asbest afval in de grond/tuin aanwezig?	Nee

# NVM vragenlijst

Vraag	Antwoord
<b>Diversen 9 G.</b>	
Heeft u elders lekkages gehad? (dus los van het dak/ sanitair/ riolering)	Nee
<b>Diversen 9 H.</b>	
Is de grond verontreinigd?	Nee
Zo ja, is er een onderzoeksrapport?	
Zo ja, heeft de gemeente/provincie een onderzoeks- of saneringsbevel opgelegd?	
<b>Diversen 9 I.</b>	
Is er een olietank aanwezig of aanwezig geweest?	Nee
Zo ja, is deze gesaneerd/verwijderd?	
Als deze is gesaneerd, waar is de olietank op het perceel gesitueerd?	
Is er een Kiwa-certificaat aanwezig?	N.v.t
<b>Diversen 9 J.</b>	
Is er sprake van overlast door ongedierte in of (rond)om de woning? (Denk aan muizen, ratten, kakkerlakken, etc.)	Ja
Zo ja, waar?	In de winterperiode wel eens een muis gehad vanuit de kruipruimte. Er is geen sprake van een plaag of overlast.
<b>Diversen 9 K.</b>	
Is de woning aangetast door houtworm, boktor, ander ongedierte of zwam?	Nee
Zo ja, waar?	
Zo ja, is deze aantasting al eens behandeld?	
Zo ja, wanneer?	
Zo ja, door welk bedrijf?	
<b>Diversen 9 L.</b>	
Is er sprake van chlorideschade (betonrot)? (Betonrot komt vooral voor in kruipruimtes van woningen gebouwd tussen 1965 en 1981 die voorzien zijn van betonnen vloerelementen van het merk Kwaaitaal of Manta. Ook andere beton- elementen - bijvoorbeeld balkons - kunnen aangetast zijn)	Nee

# NVM vragenlijst

Vraag	Antwoord
Zo ja, waar?	
<b>Diversen 9 M.</b>	
Hebben er verbouwingen en/of bijbouwingen plaatsgevonden in en/of om de woning?	Ja
Zo ja, welke ver-/bijbouwingen?	Vrijwel alles omvattende verbouwing in 2020-2021.
Zo ja, in welk jaartal?	2020 en 2021
Zo ja, door welk bedrijf zijn deze uitgevoerd?	Zelfstandige klussers.
<b>Diversen 9 N.</b>	
Zijn er verbouwingen of uitbreidingen uitgevoerd zonder omgevingsvergunning (voorheen bouwvergunning)?	Nee
Zo ja, welke?	
<b>Diversen 9 O.</b>	
Is er sprake van glasvezel internet?	Ja
<b>Diversen 9 P.</b>	
Bent u in het bezit van een definitief energieprestatiecertificaat/energielabel?	Ja
Zo ja, welke label?	Energielabel B.
<b>Vaste lasten 10 A.</b>	
Hoeveel betaalde u voor de laatste aanslag onroerendezaakbelasting?	424
Belastingjaar?	2026.
<b>Vaste lasten 10 B.</b>	
Wat is de WOZ-waarde?	527000
Peiljaar?	2025.
<b>Vaste lasten 10 C.</b>	
Hoeveel betaalde u voor de laatste aanslag waterschapslasten?	481
Belastingjaar?	2026.
<b>Vaste lasten 10 D.</b>	

# NVM vragenlijst

Vraag	Antwoord
Hoeveel betaalde u voor de laatste aanslag gemeentelijke belastingen? (zoals rioolheffing en afvalstoffenheffing e.d.)	775
Belastingjaar?	2026.
<b>Vaste lasten 10 E.</b>	
Welke voorschotbedragen betaalt u maandelijks aan de nutsbedrijven? Gas:	79
Elektra:	0
Water:	22
Stadsverwarming:	0
Anders:	-
Te weten:	0
Wat is uw jaarverbruik voor gas/ elektriciteit en water? Gas (m <sup>3</sup> ):	495
Elektriciteit hoog (kWh):	onb.
Elektriciteit laag (kWh):	onb.
Elektriciteit totaal (kWh):	-480
Water (m <sup>3</sup> ):	90
Stadsverwarming (GJ):	0
Anders:	0
Met hoeveel bewoners bewoonde u de woning? Aantal:	3
<b>Vaste lasten 10 F.</b>	
Zijn er lease- en/of huurkoopcontracten? (Bijvoorbeeld keuken, kozijnen, cv-ketel, etc.)	Nee
Zo ja, welke?	
Zijn deze contracten overdraagbaar op de koper? Let op! Veel lease- en huurkoopcontracten zijn niet langer overdraagbaar op een koper. Neem hiervoor contact op met de betreffende leverancier.	
Hoe lang lopen de contracten nog en wat is de eventuele afkoopsom? Afkoopsom:	
Duur:	
<b>Vaste lasten 10 G.</b>	
Als er sprake is van erfpacht of opstalrecht hoe hoog is dan de canon per jaar?	0

# NVM vragenlijst

Vraag	Antwoord
Heeft u alle canons betaald?	N.v.t
Is de canon afgekocht?	N.v.t
Zo ja, tot wanneer?	
<b>Vaste lasten 10 H.</b>	
Heeft u alle gemeentelijke belastingen die u verschuldigd bent al betaald?	Ja
Zijn er variabele bedragen voor gemeenschappelijke poorten, inritten of terreinen?	Nee
Zo ja, hoe hoog en waarvoor?	
<b>Vaste lasten 10 I.</b>	
Heeft u, om in de straat te parkeren, een parkeervergunning nodig?	Ja
Hoeveel parkeervergunningen kunnen er maximaal worden aangevraagd?	2
Wat zijn de kosten voor deze parkeervergunning(en) per jaar?	169
<b>Garanties 11 A.</b>	
Zijn er lopende onderhoudscontracten en/of garantieregelingen overdraagbaar aan de koper? (Zoals dakbedekking, cv-installatie, dubbele beglazing, etc.)	Ja
Zo ja, welke?	Alles wat nog garantie heeft.
<b>Nadere informatie 12 A.</b>	
Overige zaken(Overige zaken die de koper naar uw mening moet weten)	-

De reis naar...  
de koop van uw woning!



Is dit uw  
droomhuis?



Een bod  
uitbrengen



In onderhandeling  
of niet?



In onderhandeling



Mondelinge  
overeenstemming



Bouwtechnische  
keuring?



Koopovereenkomst



Verkocht onder  
voorbehoud



Taxatie voor  
de financiering



Financiering  
is rond



Inspectie

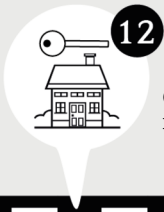

Overdracht  
notaris



De door Ingrid van Eck Makelaardij en verkoper verstrekte vrijblijvende informatie dient uitsluitend gezien te worden als een uitnodiging tot nader overleg c.q. tot het uitbrengen van een bod.

Hoewel de informatie met de meeste zorg is samengesteld, wordt noch door Ingrid van Eck Makelaardij noch door diens opdrachtgever ingestaan c.q. aansprakelijkheid aanvaard voor de juistheid dan wel volledigheid van de verstrekte, nog te verstrekken of vermelde gegevens.

Koopovereenkomst conform NVM model. Notaris ter keuze van de kopende partij. Tot zekerheid voor de nakoming van de verplichtingen van de kopende partij wordt door de kopende partij binnen één week na verstrijken van de ontbindende voorwaarden een waarborgsom (of bankgarantie) in handen van de notaris gestort groot 10% van de koopsom. Alle baten, lasten en verschuldigde canons waaronder begrepen heffingen die voortvloeien uit de akte van splitsing en/of reglement (indien van toepassing) komen voor kosten koper.



*Ingrid*  
VAN ECK  
MAKELAARDIJ

Niasstraat 1  
3531 WR Utrecht

06 402 363 34  
[info@ingridvaneckmakelaardij.nl](mailto:info@ingridvaneckmakelaardij.nl)  
[www.ingridvaneck.nl](http://www.ingridvaneck.nl)