

# PIMDEJONG

MAKELAARS



## Wiborgeiland 139, 1014 ZC Amsterdam

Vraagprijs € 1.450.000,- k.k.



vastgoedcert  
gecertificeerd



# Wiborgeiland 139

## AMSTERDAM

### Omschrijving

\*\*\*English translation below\*\*\*

In een bijzonder fraai grachtenpand op het Wiborgeiland in de Houthavens is dit drielaags penthouse van 170m<sup>2</sup> gelegen met een mooi terras op het zuidoosten. Het hoogwaardige afwerkingsniveau, de lift (en aparte fietsenlift), parkeren in de onderbouw, de extra berging, de prachtige lichtinval en het uitzicht over de Houthavens maken dit appartement zeer aantrekkelijk.

Naast alle voordelen van nieuwbouw, springen het dakterras grenzend aan de keuken en de hoge vide van de woonkamer naar de keuken er meteen uit. Door de lage borstwering en veel glaspartijen is er vanuit de woonkamer direct contact met het (gracht)water. Het dakterras ligt erg privé, op het zuidoosten gesitueerd en heeft prachtig uitzicht op onder andere de stad en vaarwater.

Locatie/bereikbaarheid:

Het Wiborgeiland is één van de zeven kunstmatige eilanden in de Houthavens. De Houthavens is een duurzame, autoluwe, waterrijke en kindvriendelijke stadswijk aan het IJ met een indrukwekkende geschiedenis en een bijzonder centrale ligging. De woonwijk is ingeklemd tussen het noordelijk deel van de Spaarndammerbuurt en het IJ, waar ook de iconische Pontsteiger ligt.

Wonen op het Wiborgeiland betekent ruimte, water en lucht maar ook wonen op een steenworp afstand van de levendige stad met musea, de Jordaan, Westerpark, Haarlemmerstraat en de NDSM-werf aan de overkant van het IJ.

Houthavens is meer dan wonen op een toplocatie. Deze levendige wijk herbergt veel creatieve organisaties, voorzieningen als Theater Amsterdam, twee basisscholen, een middelbare school, kinderdagverblijf en uiteraard horecalocaties zoals Boat & Co, Restaurant BAK, Vessel, Bar Hout, REM eiland, etc. Voor uw dagelijkse boodschappen kunt u naar de diverse supermarkten in de Spaarndammerstraat.

Indeling

Derde verdieping

De lift komt uit op de galerij van de derde verdieping. Hier is de entree, garderobe, hal, toilet, grote slaap- en/of werk/logeerkamer. De grote living met een fraaie open haard is aan de voorzijde met openslaande glazen deuren en een mooie lage borstwering. Door de hoge vide (van bijna 6 meter) tussen de woonkamer en de woonkeuken is er direct contact met boven en prachtig uitzicht op het water. De living heeft aan de voorzijde uitzicht over de nieuwe gracht en prachtige pakhuisen in de Houthavens.

Vierde verdieping

De grote open woonkeuken loopt over in de eethoek/kamer, door de grote glazen pui is het dakterras een fijne natuurlijke verlenging van de keuken. De woonkeuken is voorzien van een groot kookeiland met een inductieplaat inclusief geïntegreerde afzuiging en diverse andere luxe inbouwapparatuur zoals een Quooker, twee ovens, een afwasmachine en twee koel-vriescombinaties. Alle apparatuur is van Siemens en beschikt over 'Home Connect'. Wat opvalt is de daglichttoetreding van boven, het extra daklicht geeft meer volume en elan aan deze verdieping.

Tweede verdieping

Op de tweede verdieping bevinden zich de badkamers, het tweede toilet en 3 slaapkamers. De ruime badkamer in het midden heeft een inloofdouche, een vrijstaand ligbad en een dubbele wastafel. Aan de voorzijde liggen de twee slaapkamers, de grote masterbedroom met een vaste kastenwand ligt aan de achterzijde en heeft een eigen en suite badkamer voorzien van een inloofdouche en een wastafel.

Door het gehele appartement ligt een prachtige visgraat houten vloer met vloerverwarming, de

# Wiborgeiland 139

## AMSTERDAM

verdieping van de woonkeuken heeft een mooie gietvloer, alles is nieuw en volledig geïsoleerd. Tot slot is er een externe fietsenberging, een privé berging (bijna 6m<sup>2</sup>) en een parkeerplaats in de onderbouw.

### Duurzaamheid

Op Wiborgeiland staat duurzaamheid voorop. Voor de energiebehoefte van de woning is de 'Trias Energetica' gevolgd; een veelbelovende combinatie van energiebesparende, duurzame maatregelen die begint met een casco met een zeer hoge isolatiewaarde, duurzame energie via het stadswarmtenet - scheelt CO<sub>2</sub> -uitstoot - en energieopwekking op locatie. Op het dak van het complex zijn zonnepanelen geplaatst.

### Bijzonderheden

- Woonoppervlak 170 m<sup>2</sup>
- Terras ca. 9 m<sup>2</sup>
- Eigen berging en parkeerplaats in de onderbouw
- Twee verdiepingen een mooie eikenhouten visgraatvloer
- Gebouwd in 2021 en dus voorzien van alle hedendaagse eisen voor isolatie en comfort
- Energielabel A

### VVE:

- VVE Wiborg
- De servicekosten zijn €288,45 per maand inclusief de parkeerplaats
- Ruim reservefonds aanwezig
- Professionele Administrateur

### Erfpacht

- De Algemene Bepalingen van de gemeente Amsterdam van 2016 zijn van toepassing
- Het huidige tijdvak loopt tot en met 15 oktober 2067
- De canon wordt jaarlijks geïndexeerd en is thans € 9139,54 inclusief de parkeerplaats
- De overstap naar eeuwigdurende erfpacht is afgerond.

### \*\*\*English translation\*\*\*

In a particularly beautiful canal house on Wiborgeiland in the Houthavens, this three-level penthouse of 170 m<sup>2</sup> is situated, featuring a lovely southeast-facing terrace. The high-quality finishes, elevator (plus a separate bike lift), underground parking, additional storage, stunning natural light, and views over the Houthavens make this apartment extremely appealing.

In addition to all the advantages of new construction, the rooftop terrace adjacent to the kitchen and the high void between the living room and kitchen immediately stand out. Thanks to the low parapet and large glass panels, there is direct contact with the canal water from the living room. The rooftop terrace is very private, southeast-facing, and offers beautiful views of the city and the waterways.

### Location/Accessibility

Wiborgeiland is one of the seven artificial islands in the Houthavens. The Houthavens is a sustainable, low-traffic, water-rich, and child-friendly city district on the IJ River, with an impressive history and an exceptionally central location. The residential area is nestled between the northern part of the Spaarndammerbuurt and the IJ, where the iconic Pontsteiger building also stands.

Living on Wiborgeiland means space, water, and air – while being just a stone's throw from the vibrant city, with museums, the Jordaan, Westerpark, Haarlemmerstraat, and the NDSM wharf across the river.

# Wiborgeiland 139

## AMSTERDAM

Houthavens is more than just a top residential location. This lively neighborhood is home to many creative organizations and amenities such as Theater Amsterdam, two primary schools, a secondary school, daycare centers, and of course, various hospitality venues like Boat & Co, Restaurant BAK, Vessel, Bar Hout, REM Island, and more. For your daily groceries, you can visit several supermarkets on Spaarndammerstraat.

### Layout

#### Third Floor

The elevator opens onto the gallery of the third floor. Here you'll find the entrance, wardrobe, hallway, toilet, and a large bedroom and/or office/guest room. The spacious living room, with a beautiful fireplace, is at the front and features double glass doors and a low parapet. Thanks to the nearly 6-meter-high void between the living room and the kitchen, there's a strong visual connection to the upper level and a stunning view of the water. The living area overlooks the newly built canal and the beautiful warehouses of the Houthavens.

#### Fourth Floor

The large open-plan kitchen flows into the dining area; due to the expansive glass façade, the rooftop terrace feels like a natural extension of the kitchen. The kitchen features a large cooking island with an integrated induction hob and extractor, along with various other high-end built-in appliances such as a Quooker, two ovens, a dishwasher, and two fridge-freezer combinations. All appliances are Siemens and equipped with "Home Connect." Notably, natural light floods the space from above, and an extra skylight adds volume and flair to this floor.

#### Second Floor

This level houses the bathrooms, a second toilet, and three bedrooms. The spacious central bathroom features a walk-in shower, a freestanding bathtub, and a double vanity. Two bedrooms are located at the front, while the large master bedroom at the rear includes a built-in wardrobe and a private en suite bathroom with a walk-in shower and sink.

A beautiful oak herringbone wooden floor with underfloor heating runs throughout the apartment, while the kitchen level has a sleek poured resin floor. Everything is new and fully insulated. Finally, there is a private bike storage room, an external storage unit (almost 6 m<sup>2</sup>), and a private parking space in the underground garage.

### Sustainability

Sustainability is a top priority on Wiborgeiland. The home's energy needs follow the 'Trias Energetica' principle – a promising combination of energy-saving and sustainable measures starting with a building shell of very high insulation value, sustainable energy via the city's district heating system (reducing CO<sub>2</sub> emissions), and on-site energy generation. Solar panels have been installed on the roof of the building.

### Details

- Living area: 170 m<sup>2</sup>
- Terrace: approx. 9 m<sup>2</sup>
- Private storage and parking space in the underground garage
- Oak herringbone flooring on two levels
- Built in 2021, meeting all modern standards for insulation and comfort
- Energy label: A

### Owners' Association (VvE)

- VvE Wiborg
- Monthly service costs: €288.45 (including parking)
- Ample reserve fund available

# Wiborgeiland 139

## AMSTERDAM

---

- Professional property management

### Ground Lease

- The General Provisions of the Municipality of Amsterdam from the year 2016 apply
- The current lease period runs until October 15, 2067
- The ground rent is indexed annually and is currently €9.139,54

# Wiborgeiland 139 AMSTERDAM

## Kenmerken

Object gegevens	
<b>Soort appartement</b>	Penthouse
<b>Open portiek</b>	Nee
<b>Bouwjaar</b>	2021

Maten object	
<b>Aantal kamers</b>	6 kamers
<b>Aantal slaapkamers</b>	4 slaapkamer(s)
<b>Inhoud woning</b>	593 m <sup>3</sup>
<b>Gebruiksoppervlakte woonfunctie</b>	170 m <sup>2</sup>

Details	
<b>Ligging</b>	Aan water, aan rustige weg, in woonwijk, vrij uitzicht, aan vaarwater
<b>Verwarming</b>	Stadsverwarming, Vloerverwarming geheel
<b>Isolatie</b>	Volledig geïsoleerd
<b>Schuur / berging</b>	Inpandig
<b>Kabel</b>	Ja
<b>Buitenzonwering</b>	Nee

Tuin gegevens	
<b>Tuin</b>	Geen tuin

# Wiborgeiland 139 AMSTERDAM

## Foto's

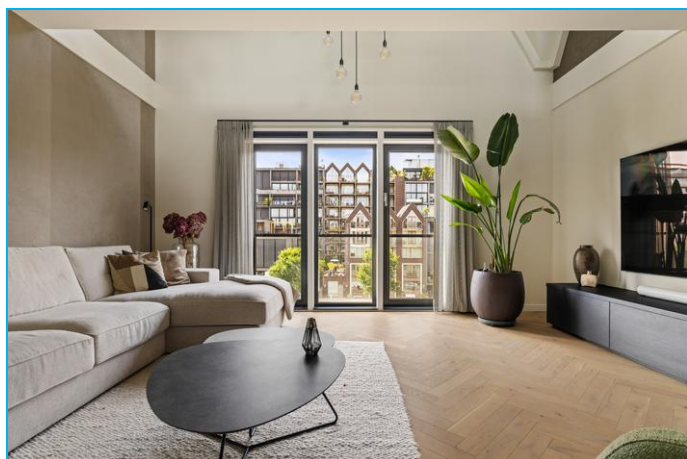
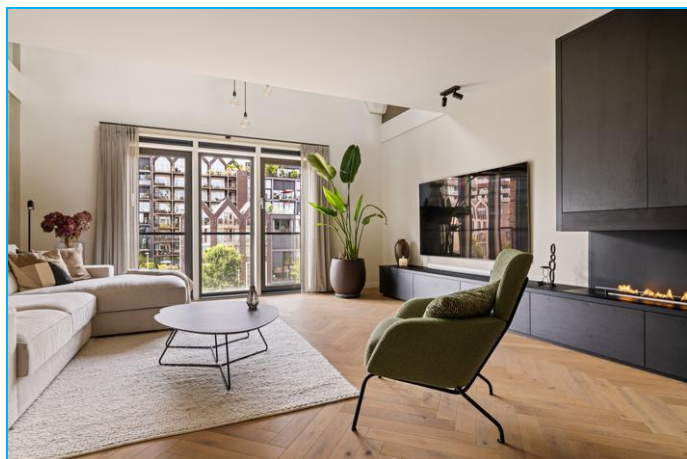
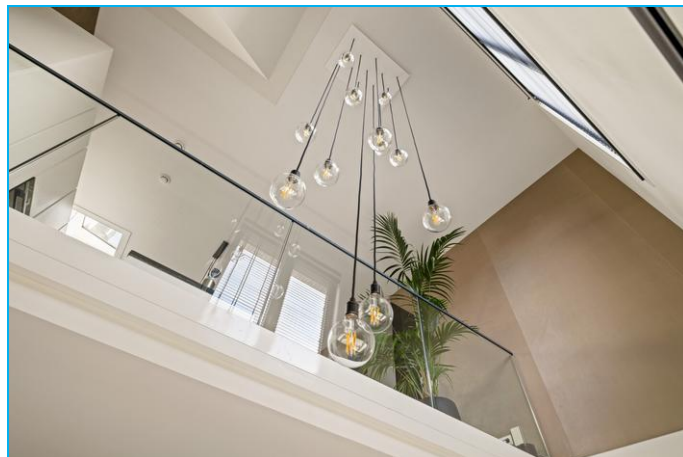

# Wiborgeiland 139 AMSTERDAM

## Foto's

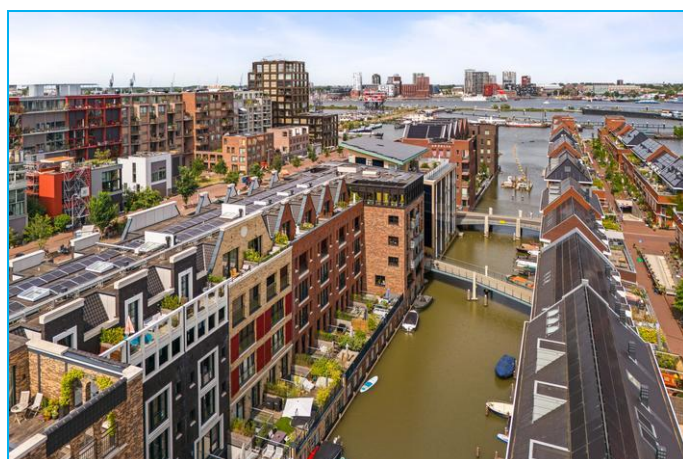
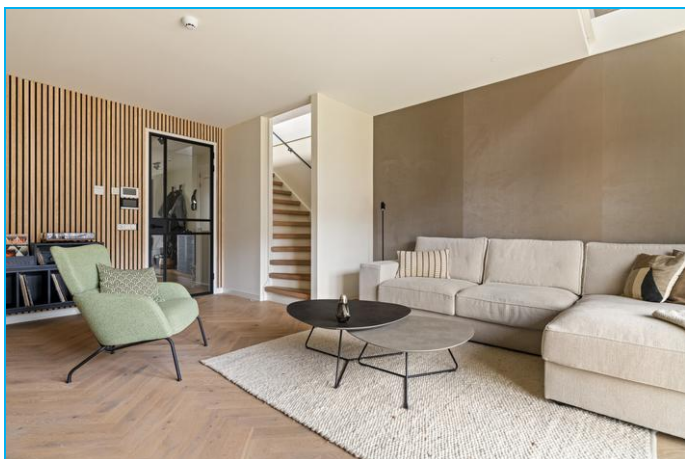
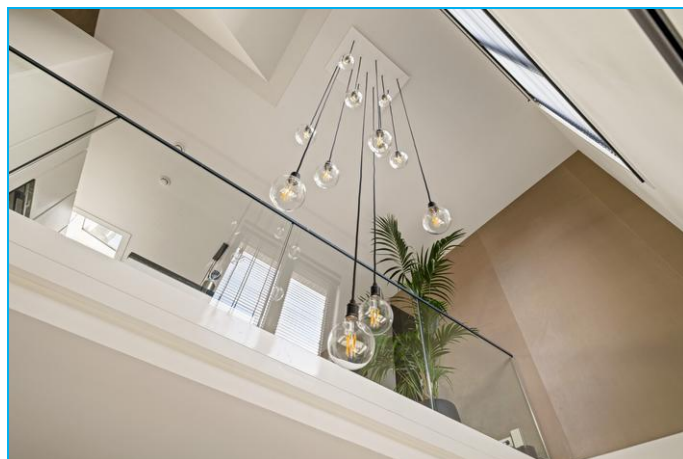
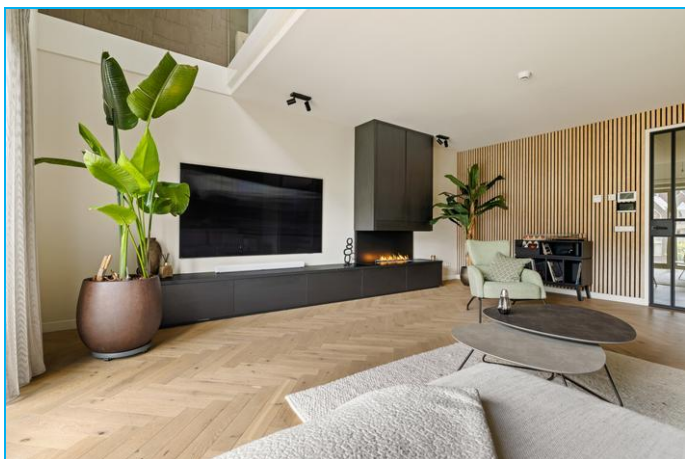

# Wiborgeiland 139 AMSTERDAM

## Foto's

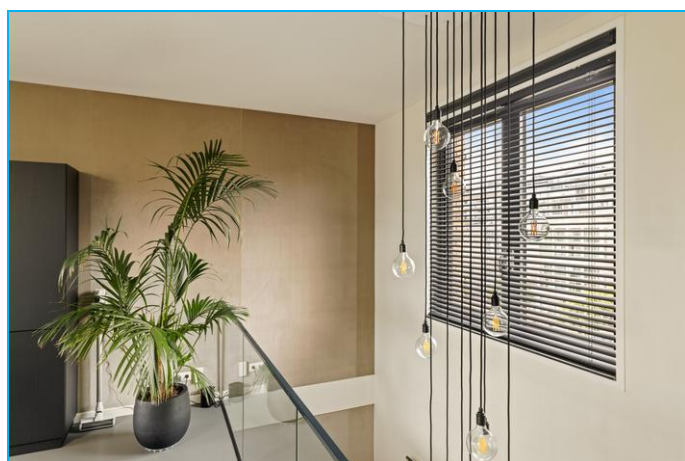
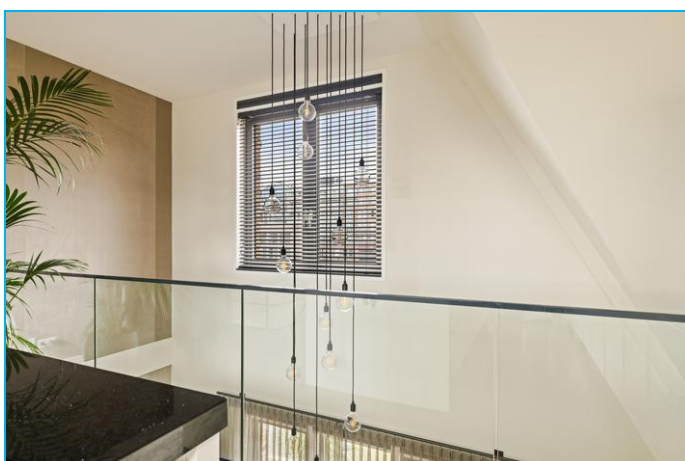
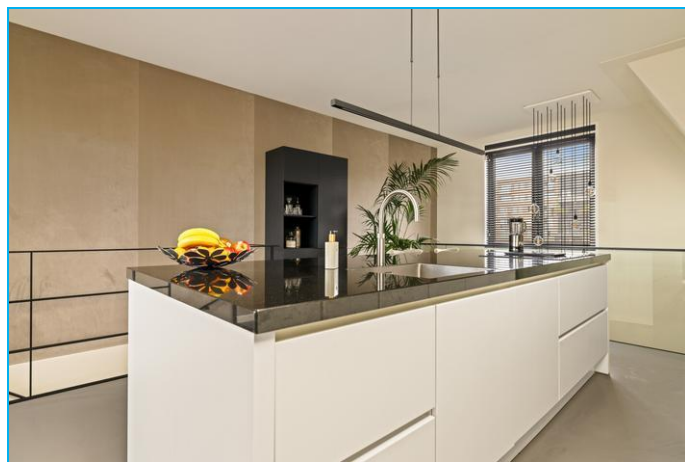

# Wiborgeiland 139 AMSTERDAM

## Foto's

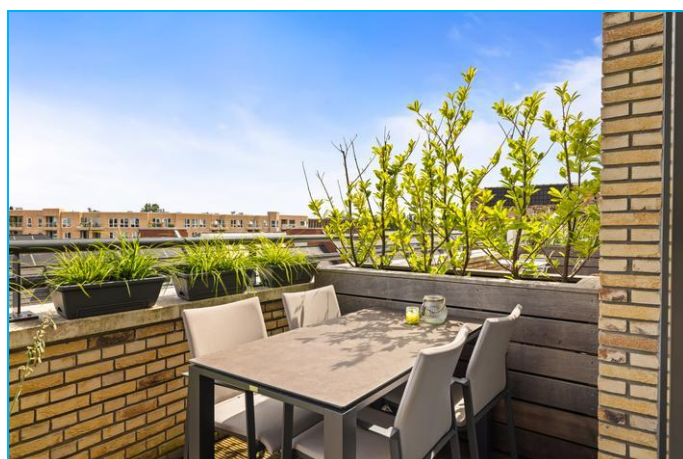
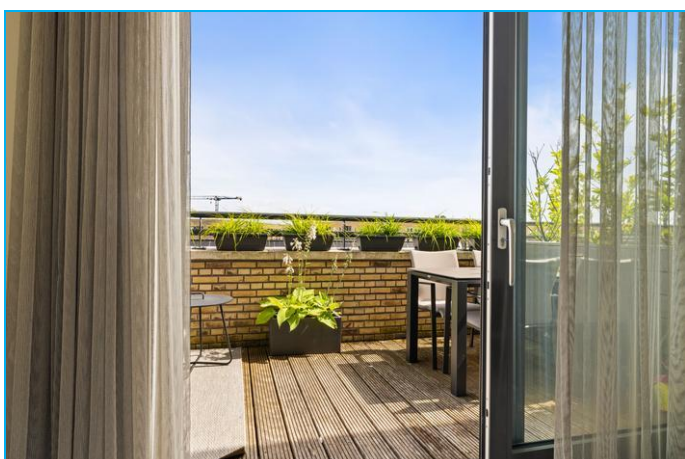
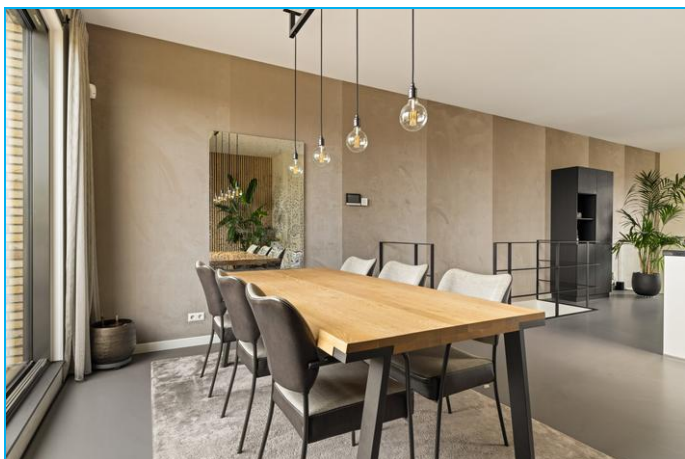
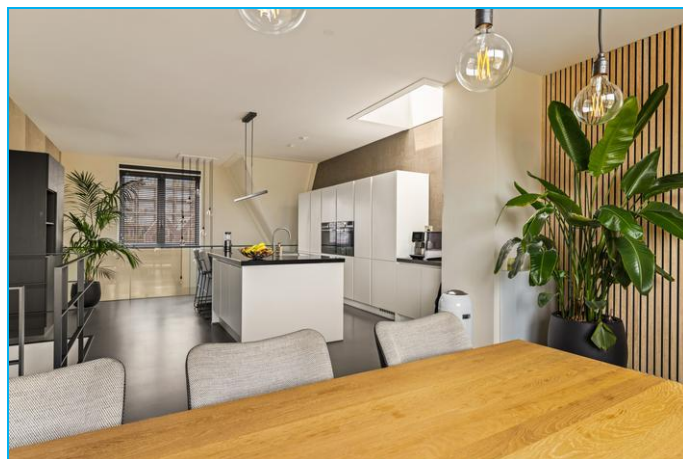
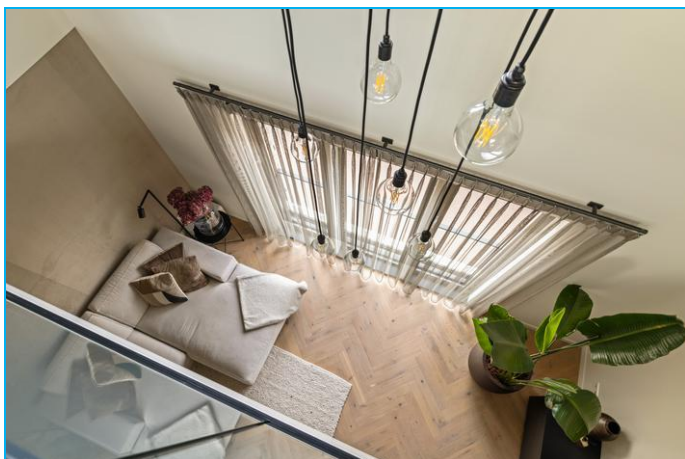

# Wiborgeiland 139 AMSTERDAM

## Foto's

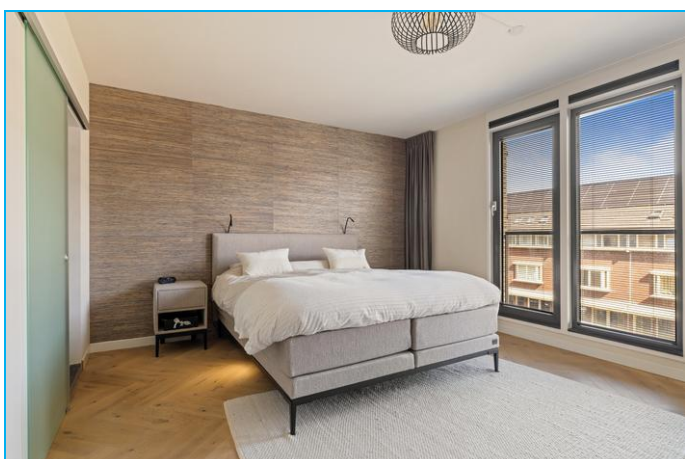
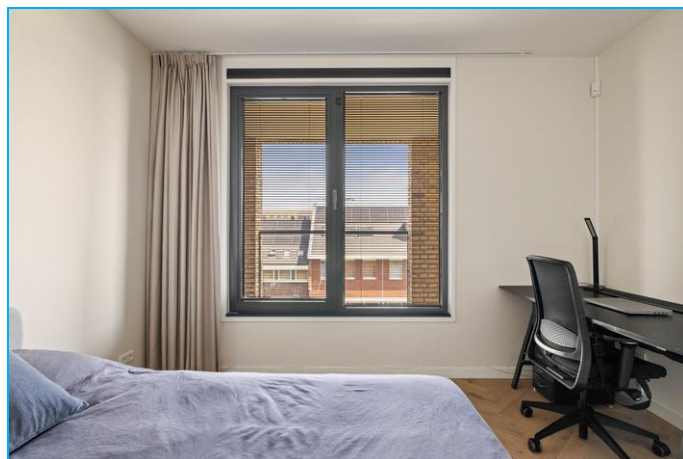
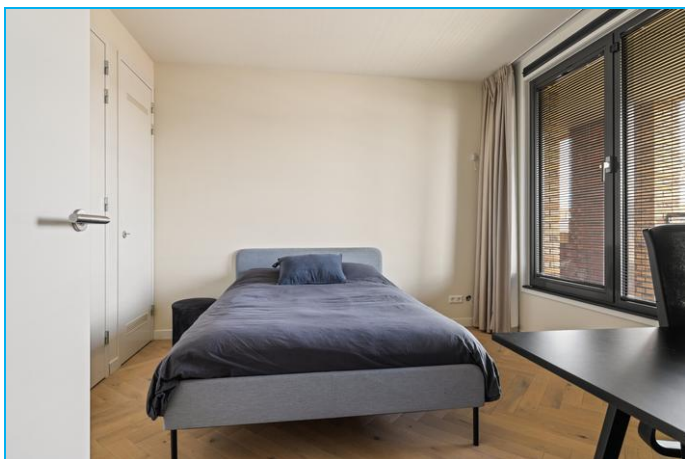
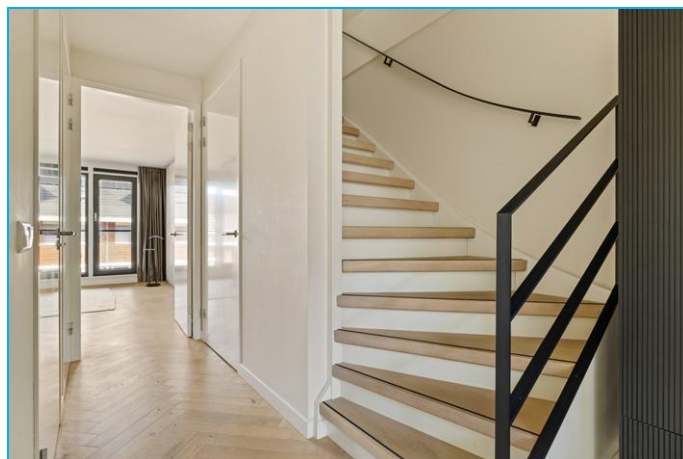
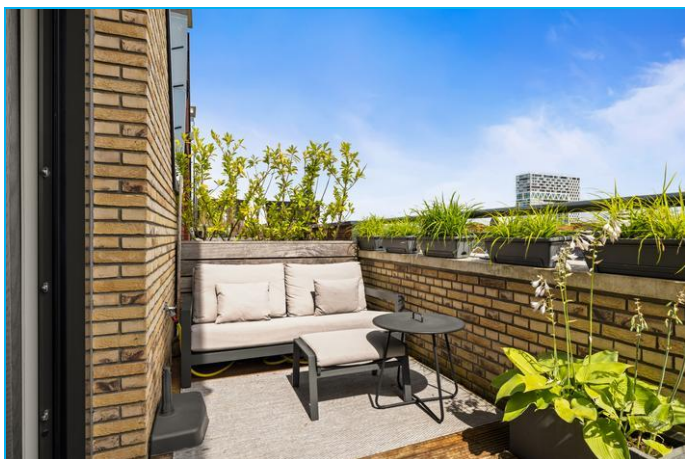

# Wiborgeiland 139 AMSTERDAM

## Foto's

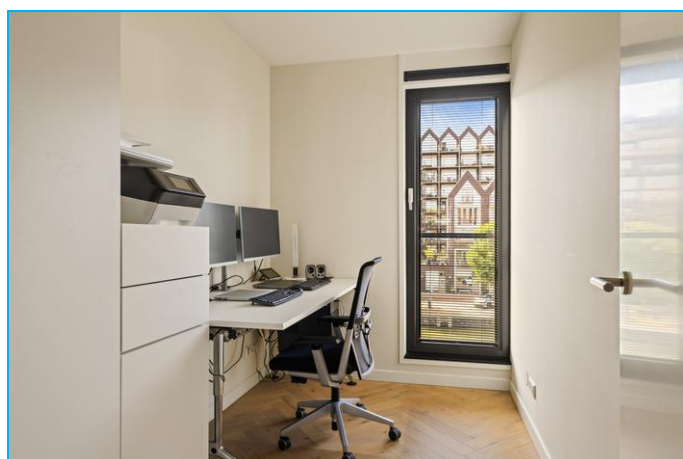
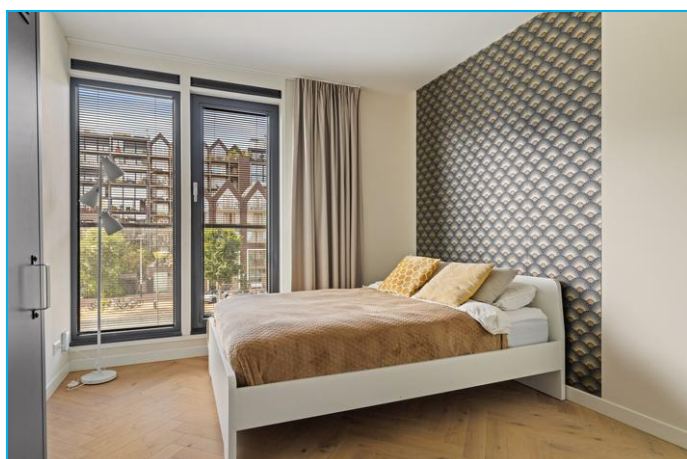
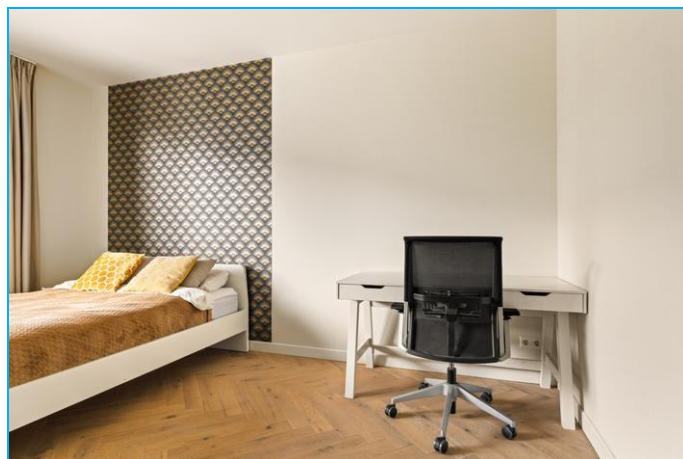
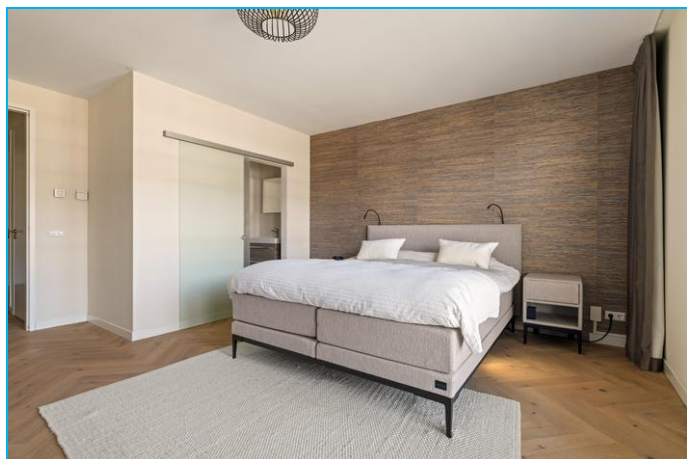

# Wiborgeiland 139 AMSTERDAM

## Foto's

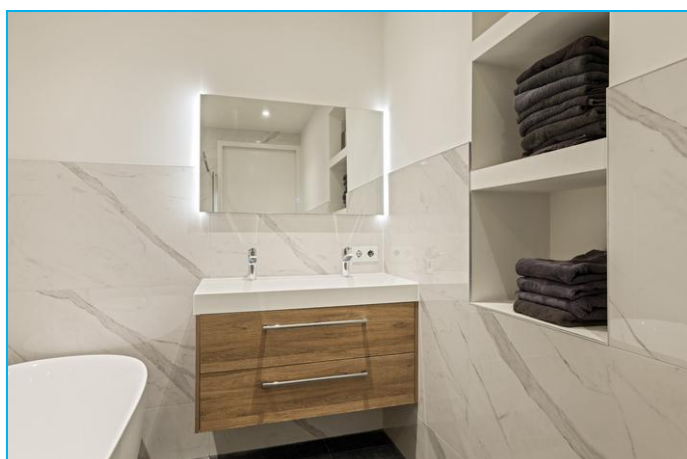

# Wiborgeiland 139 AMSTERDAM

## Foto's



## Vierde verdieping



De plattegronden zijn geproduceerd voor promotionele doeleinden en ter indicatie.  
Aan de plattegronden kunnen geen rechten worden ontleend  
© www.beeldgarage.nl

# Wiborgeiland 139 AMSTERDAM

---

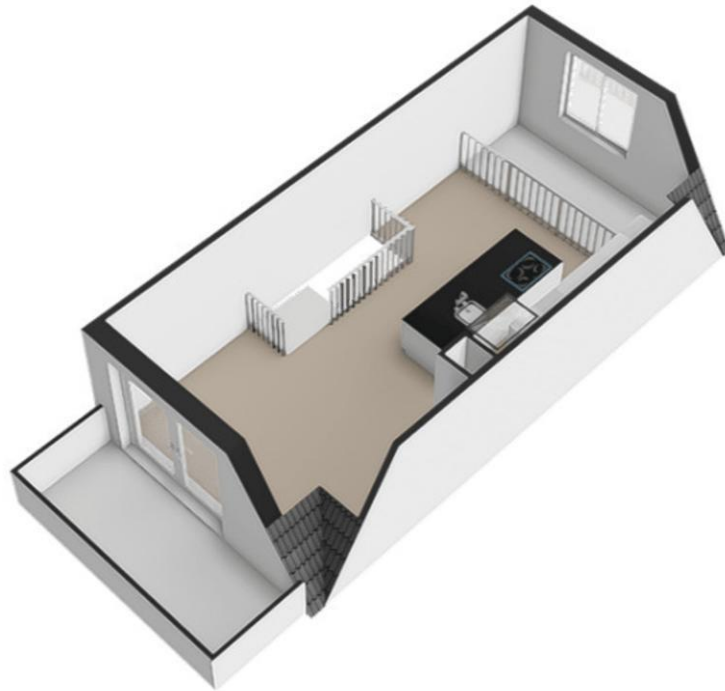

# Wiborgeiland 139 AMSTERDAM

## Derde verdieping

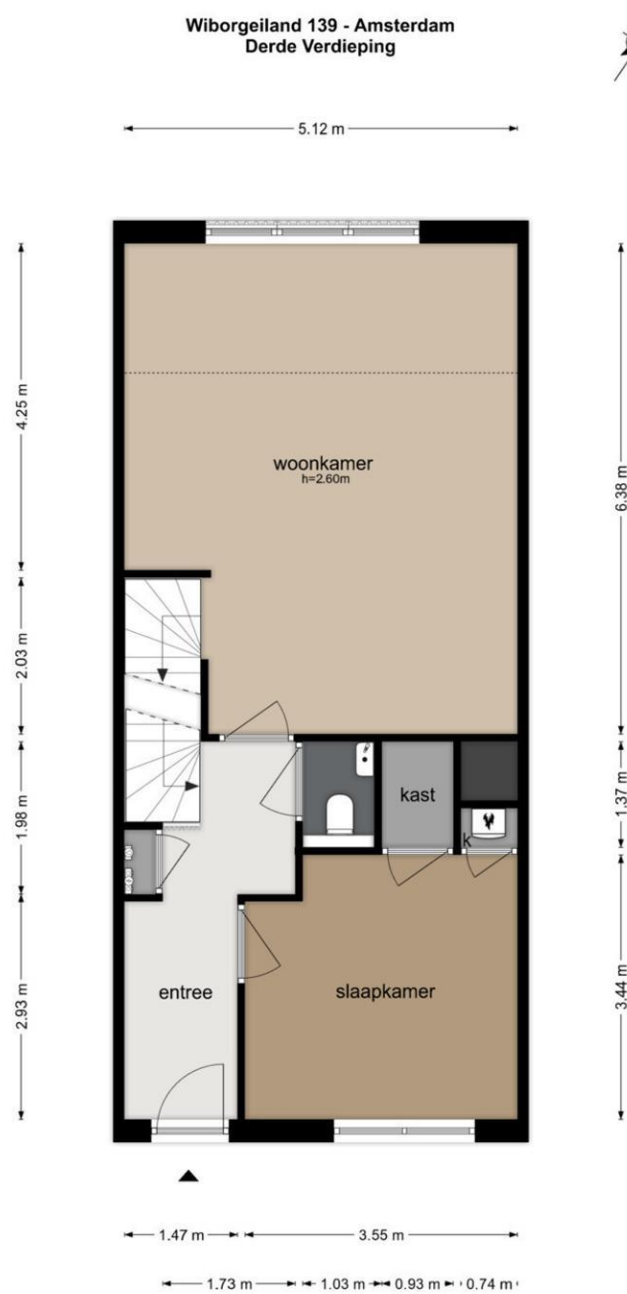

De plattegronden zijn geproduceerd voor promotionele doeleinden en ter indicatie.  
Aan de plattegronden kunnen geen rechten worden ontleend  
© www.beeldgarage.nl

# Wiborgeiland 139 AMSTERDAM

---

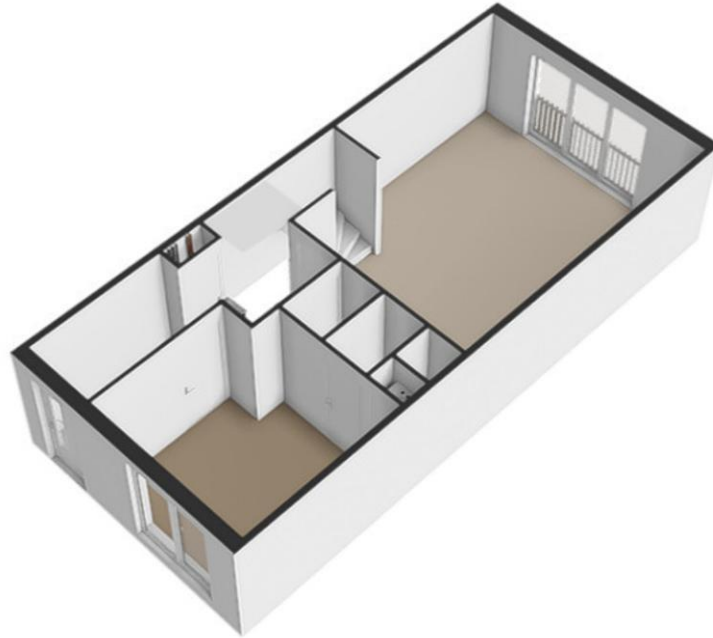

# Wiborgeiland 139 AMSTERDAM

## Tweede verdieping

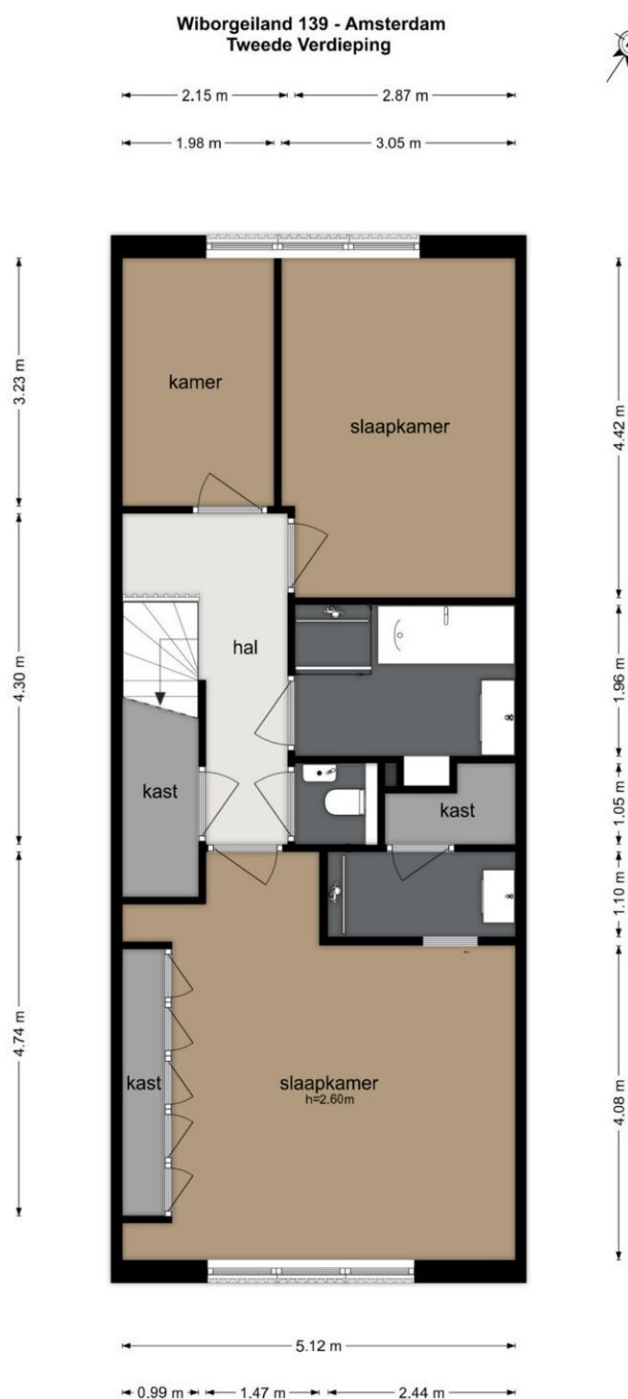

De plattegronden zijn geproduceerd voor promotionele doeleinden en ter indicatie.  
Aan de plattegronden kunnen geen rechten worden ontleend  
© www.beeldgarage.nl

# Wiborgeiland 139 AMSTERDAM

---

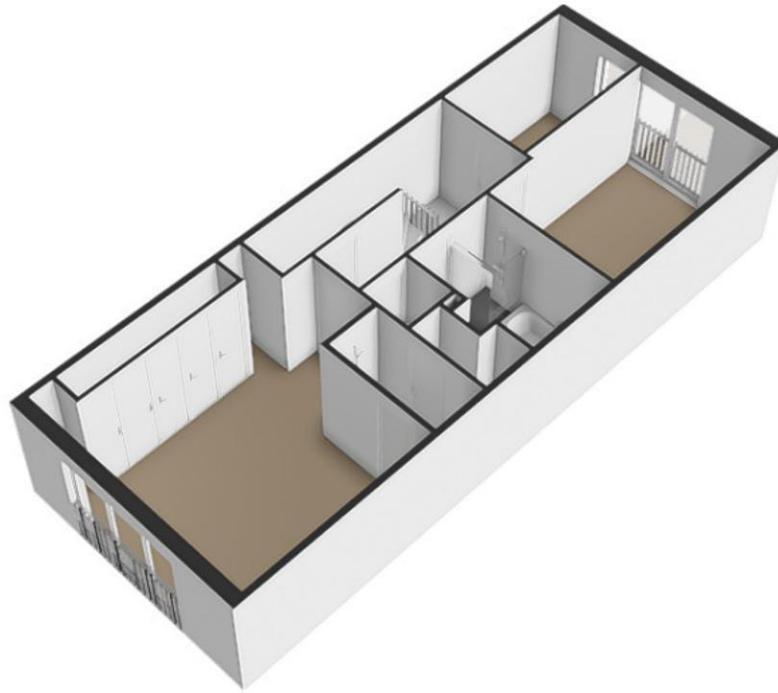

# Wiborgeiland 139 AMSTERDAM

## NEN 2580



### Lijst van zaken

Voor de onderstaande zaken -ongeacht of ze roerend dan wel onroerend zijn- geldt dat ze soms wel en soms niet in de woning achterblijven. De lijst is bedoeld om duidelijkheid te scheppen om discussies achteraf te voorkomen.

	Blijft achter	Gaat mee	Kan worden overgenomen	N.v.t.
<b>Woning</b>				
<b>Interieur</b>				
Verlichting, te weten:				
- Inbouwspots/dimmers	<input type="checkbox"/>	<input type="checkbox"/>	<input type="checkbox"/>	<input checked="" type="checkbox"/>
- Opbouwspots/armaturen/lampen/dimmers	<input checked="" type="checkbox"/>	<input type="checkbox"/>	<input type="checkbox"/>	<input type="checkbox"/>
- Losse (hang)lampen	<input type="checkbox"/>	<input type="checkbox"/>	<input checked="" type="checkbox"/>	<input type="checkbox"/>
-	<input type="checkbox"/>	<input type="checkbox"/>	<input type="checkbox"/>	<input checked="" type="checkbox"/>
-	<input type="checkbox"/>	<input type="checkbox"/>	<input type="checkbox"/>	<input checked="" type="checkbox"/>
(Losse) kasten, legplanken, te weten:				
- kast op de overloop	<input type="checkbox"/>	<input type="checkbox"/>	<input checked="" type="checkbox"/>	<input type="checkbox"/>
- kastenwand in de master bedroom	<input checked="" type="checkbox"/>	<input type="checkbox"/>	<input type="checkbox"/>	<input type="checkbox"/>
Raamdecoratie/zonwering binnen, te weten:				
- Gordijnrails	<input checked="" type="checkbox"/>	<input type="checkbox"/>	<input type="checkbox"/>	<input type="checkbox"/>
- Gordijnen	<input type="checkbox"/>	<input type="checkbox"/>	<input checked="" type="checkbox"/>	<input type="checkbox"/>
- Overgordijnen	<input type="checkbox"/>	<input type="checkbox"/>	<input type="checkbox"/>	<input checked="" type="checkbox"/>
- Vitrages	<input type="checkbox"/>	<input type="checkbox"/>	<input checked="" type="checkbox"/>	<input type="checkbox"/>
- Rolgordijnen	<input type="checkbox"/>	<input type="checkbox"/>	<input type="checkbox"/>	<input checked="" type="checkbox"/>
- Lamellen	<input type="checkbox"/>	<input type="checkbox"/>	<input type="checkbox"/>	<input checked="" type="checkbox"/>
- Jaloezieën	<input checked="" type="checkbox"/>	<input type="checkbox"/>	<input type="checkbox"/>	<input type="checkbox"/>
- (Losse) horren/rolhorren	<input type="checkbox"/>	<input type="checkbox"/>	<input type="checkbox"/>	<input checked="" type="checkbox"/>
-	<input type="checkbox"/>	<input type="checkbox"/>	<input type="checkbox"/>	<input checked="" type="checkbox"/>
-	<input type="checkbox"/>	<input type="checkbox"/>	<input type="checkbox"/>	<input checked="" type="checkbox"/>
Vloerdecoratie, te weten:				
- Vloerbedekking	<input type="checkbox"/>	<input type="checkbox"/>	<input type="checkbox"/>	<input checked="" type="checkbox"/>
- Parketvloer	<input type="checkbox"/>	<input type="checkbox"/>	<input type="checkbox"/>	<input checked="" type="checkbox"/>
- Houten vloer(delen)	<input checked="" type="checkbox"/>	<input type="checkbox"/>	<input type="checkbox"/>	<input type="checkbox"/>
- Laminaat	<input type="checkbox"/>	<input type="checkbox"/>	<input type="checkbox"/>	<input checked="" type="checkbox"/>
- Plavuizen	<input type="checkbox"/>	<input type="checkbox"/>	<input type="checkbox"/>	<input checked="" type="checkbox"/>
-	<input type="checkbox"/>	<input type="checkbox"/>	<input type="checkbox"/>	<input checked="" type="checkbox"/>
-	<input type="checkbox"/>	<input type="checkbox"/>	<input type="checkbox"/>	<input checked="" type="checkbox"/>
(Voorzet) openhaard met toebehoren	<input checked="" type="checkbox"/>	<input type="checkbox"/>	<input type="checkbox"/>	<input type="checkbox"/>
Allesbrander	<input type="checkbox"/>	<input type="checkbox"/>	<input type="checkbox"/>	<input checked="" type="checkbox"/>
Houtkachel	<input type="checkbox"/>	<input type="checkbox"/>	<input type="checkbox"/>	<input checked="" type="checkbox"/>
(Gas)kachels	<input type="checkbox"/>	<input type="checkbox"/>	<input type="checkbox"/>	<input checked="" type="checkbox"/>
Designradiator(en)	<input type="checkbox"/>	<input type="checkbox"/>	<input type="checkbox"/>	<input checked="" type="checkbox"/>
Radiatorafwerking	<input type="checkbox"/>	<input type="checkbox"/>	<input type="checkbox"/>	<input checked="" type="checkbox"/>
Overige, te weten:				
- Spiegelwanden	<input type="checkbox"/>	<input type="checkbox"/>	<input type="checkbox"/>	<input checked="" type="checkbox"/>
- Schilderij ophangsysteem	<input type="checkbox"/>	<input type="checkbox"/>	<input type="checkbox"/>	<input checked="" type="checkbox"/>
-	<input type="checkbox"/>	<input type="checkbox"/>	<input type="checkbox"/>	<input checked="" type="checkbox"/>
-	<input type="checkbox"/>	<input type="checkbox"/>	<input type="checkbox"/>	<input checked="" type="checkbox"/>

# Wiborgeiland 139

## AMSTERDAM

-	<input type="checkbox"/>	<input type="checkbox"/>	<input type="checkbox"/>	<input checked="" type="checkbox"/>
-	<input type="checkbox"/>	<input type="checkbox"/>	<input type="checkbox"/>	<input checked="" type="checkbox"/>

### Keuken

Keukenblok (met bovenkasten)	<input checked="" type="checkbox"/>	<input type="checkbox"/>	<input type="checkbox"/>	<input type="checkbox"/>
Keuken (inbouw)apparatuur, te weten:				
- Kookplaat	<input checked="" type="checkbox"/>	<input type="checkbox"/>	<input type="checkbox"/>	<input type="checkbox"/>
- (Gas) fornuis	<input type="checkbox"/>	<input type="checkbox"/>	<input type="checkbox"/>	<input checked="" type="checkbox"/>
- Afzuigkap	<input type="checkbox"/>	<input type="checkbox"/>	<input type="checkbox"/>	<input checked="" type="checkbox"/>
- Magnetron	<input type="checkbox"/>	<input type="checkbox"/>	<input type="checkbox"/>	<input checked="" type="checkbox"/>
- Oven	<input checked="" type="checkbox"/>	<input type="checkbox"/>	<input type="checkbox"/>	<input type="checkbox"/>
- Combi-oven/combimagnetron	<input checked="" type="checkbox"/>	<input type="checkbox"/>	<input type="checkbox"/>	<input type="checkbox"/>
- Koelkast	<input type="checkbox"/>	<input type="checkbox"/>	<input type="checkbox"/>	<input checked="" type="checkbox"/>
- Vriezer	<input type="checkbox"/>	<input type="checkbox"/>	<input type="checkbox"/>	<input checked="" type="checkbox"/>
- Koel-vriescombinatie	<input checked="" type="checkbox"/>	<input type="checkbox"/>	<input type="checkbox"/>	<input type="checkbox"/>
- Vaatwasser	<input checked="" type="checkbox"/>	<input type="checkbox"/>	<input type="checkbox"/>	<input type="checkbox"/>
- Quooker	<input checked="" type="checkbox"/>	<input type="checkbox"/>	<input type="checkbox"/>	<input type="checkbox"/>
- Koffiezetapparaat	<input type="checkbox"/>	<input type="checkbox"/>	<input checked="" type="checkbox"/>	<input type="checkbox"/>
-	<input type="checkbox"/>	<input type="checkbox"/>	<input type="checkbox"/>	<input checked="" type="checkbox"/>
-	<input type="checkbox"/>	<input type="checkbox"/>	<input type="checkbox"/>	<input checked="" type="checkbox"/>
Keukenaccessoires, te weten:				
-	<input type="checkbox"/>	<input type="checkbox"/>	<input type="checkbox"/>	<input checked="" type="checkbox"/>
-	<input type="checkbox"/>	<input type="checkbox"/>	<input type="checkbox"/>	<input checked="" type="checkbox"/>
-	<input type="checkbox"/>	<input type="checkbox"/>	<input type="checkbox"/>	<input checked="" type="checkbox"/>
-	<input type="checkbox"/>	<input type="checkbox"/>	<input type="checkbox"/>	<input checked="" type="checkbox"/>
-	<input type="checkbox"/>	<input type="checkbox"/>	<input type="checkbox"/>	<input checked="" type="checkbox"/>
-	<input type="checkbox"/>	<input type="checkbox"/>	<input type="checkbox"/>	<input checked="" type="checkbox"/>
-	<input type="checkbox"/>	<input type="checkbox"/>	<input type="checkbox"/>	<input checked="" type="checkbox"/>

### Sanitair/sauna

Toilet met de volgende toebehoren:				
- Toilet	<input checked="" type="checkbox"/>	<input type="checkbox"/>	<input type="checkbox"/>	<input type="checkbox"/>
- Toiletrolhouder	<input checked="" type="checkbox"/>	<input type="checkbox"/>	<input type="checkbox"/>	<input type="checkbox"/>
- Toiletborstel(houder)	<input checked="" type="checkbox"/>	<input type="checkbox"/>	<input type="checkbox"/>	<input type="checkbox"/>
- Fontein	<input checked="" type="checkbox"/>	<input type="checkbox"/>	<input type="checkbox"/>	<input type="checkbox"/>
-	<input type="checkbox"/>	<input type="checkbox"/>	<input type="checkbox"/>	<input checked="" type="checkbox"/>
-	<input type="checkbox"/>	<input type="checkbox"/>	<input type="checkbox"/>	<input checked="" type="checkbox"/>
Badkamer met de volgende toebehoren:				
- Ligbad	<input checked="" type="checkbox"/>	<input type="checkbox"/>	<input type="checkbox"/>	<input type="checkbox"/>
- Jacuzzi/whirlpool	<input type="checkbox"/>	<input type="checkbox"/>	<input type="checkbox"/>	<input checked="" type="checkbox"/>
- Douche (cabine/scherm)	<input checked="" type="checkbox"/>	<input type="checkbox"/>	<input type="checkbox"/>	<input type="checkbox"/>
- Stoomdouche (cabine)	<input type="checkbox"/>	<input type="checkbox"/>	<input type="checkbox"/>	<input checked="" type="checkbox"/>
- Wastafel	<input checked="" type="checkbox"/>	<input type="checkbox"/>	<input type="checkbox"/>	<input type="checkbox"/>
- Wastafelmeubel	<input checked="" type="checkbox"/>	<input type="checkbox"/>	<input type="checkbox"/>	<input type="checkbox"/>
- Planchet	<input type="checkbox"/>	<input type="checkbox"/>	<input type="checkbox"/>	<input checked="" type="checkbox"/>
- Toiletkast	<input type="checkbox"/>	<input type="checkbox"/>	<input type="checkbox"/>	<input checked="" type="checkbox"/>
- Toilet	<input checked="" type="checkbox"/>	<input type="checkbox"/>	<input type="checkbox"/>	<input type="checkbox"/>
- Toiletrolhouder	<input checked="" type="checkbox"/>	<input type="checkbox"/>	<input type="checkbox"/>	<input type="checkbox"/>

# Wiborgeiland 139

## AMSTERDAM

- Toiletborstel(houder)	<input checked="" type="checkbox"/>	<input type="checkbox"/>	<input type="checkbox"/>	<input type="checkbox"/>
- Badkamer master bedroom	<input checked="" type="checkbox"/>	<input type="checkbox"/>	<input type="checkbox"/>	<input type="checkbox"/>
-	<input type="checkbox"/>	<input type="checkbox"/>	<input type="checkbox"/>	<input checked="" type="checkbox"/>
Sauna met toebehoren	<input type="checkbox"/>	<input type="checkbox"/>	<input type="checkbox"/>	<input checked="" type="checkbox"/>
	<input type="checkbox"/>	<input type="checkbox"/>	<input type="checkbox"/>	<input checked="" type="checkbox"/>

### *Exterieur/Installaties/Veiligheid/Energiebesparing*

Schotel/antenne	<input type="checkbox"/>	<input type="checkbox"/>	<input type="checkbox"/>	<input checked="" type="checkbox"/>
Brievenbus	<input type="checkbox"/>	<input type="checkbox"/>	<input type="checkbox"/>	<input checked="" type="checkbox"/>
Kluis	<input type="checkbox"/>	<input checked="" type="checkbox"/>	<input type="checkbox"/>	<input type="checkbox"/>
(Voordeur)bel	<input checked="" type="checkbox"/>	<input type="checkbox"/>	<input type="checkbox"/>	<input type="checkbox"/>
Alarminstallatie	<input checked="" type="checkbox"/>	<input type="checkbox"/>	<input type="checkbox"/>	<input type="checkbox"/>
(Veiligheids)sloten en overige inbraakpreventie	<input checked="" type="checkbox"/>	<input type="checkbox"/>	<input type="checkbox"/>	<input type="checkbox"/>
Rookmelders	<input checked="" type="checkbox"/>	<input type="checkbox"/>	<input type="checkbox"/>	<input type="checkbox"/>
(Klok)thermostaat	<input checked="" type="checkbox"/>	<input type="checkbox"/>	<input type="checkbox"/>	<input type="checkbox"/>
Airconditioning	<input type="checkbox"/>	<input type="checkbox"/>	<input type="checkbox"/>	<input checked="" type="checkbox"/>
Warmwatervoorziening, te weten:				
- CV-installatie	<input type="checkbox"/>	<input type="checkbox"/>	<input type="checkbox"/>	<input checked="" type="checkbox"/>
- Boiler	<input type="checkbox"/>	<input type="checkbox"/>	<input type="checkbox"/>	<input checked="" type="checkbox"/>
- Geiser	<input type="checkbox"/>	<input type="checkbox"/>	<input type="checkbox"/>	<input checked="" type="checkbox"/>
- Stadsverwarming	<input checked="" type="checkbox"/>	<input type="checkbox"/>	<input type="checkbox"/>	<input type="checkbox"/>
-	<input type="checkbox"/>	<input type="checkbox"/>	<input type="checkbox"/>	<input checked="" type="checkbox"/>
-	<input type="checkbox"/>	<input type="checkbox"/>	<input type="checkbox"/>	<input checked="" type="checkbox"/>
Screens	<input type="checkbox"/>	<input type="checkbox"/>	<input type="checkbox"/>	<input checked="" type="checkbox"/>
Rolluiken	<input type="checkbox"/>	<input type="checkbox"/>	<input type="checkbox"/>	<input checked="" type="checkbox"/>
Zonwering buiten	<input type="checkbox"/>	<input type="checkbox"/>	<input type="checkbox"/>	<input checked="" type="checkbox"/>
-	<input type="checkbox"/>	<input type="checkbox"/>	<input type="checkbox"/>	<input checked="" type="checkbox"/>
-	<input type="checkbox"/>	<input type="checkbox"/>	<input type="checkbox"/>	<input checked="" type="checkbox"/>
-	<input type="checkbox"/>	<input type="checkbox"/>	<input type="checkbox"/>	<input checked="" type="checkbox"/>
Isolatievoorzieningen (voorzetramen/radiatorfolie etc.), te weten:				
-	<input type="checkbox"/>	<input type="checkbox"/>	<input type="checkbox"/>	<input checked="" type="checkbox"/>
-	<input type="checkbox"/>	<input type="checkbox"/>	<input type="checkbox"/>	<input checked="" type="checkbox"/>
Telefoonaansluiting/internet aansluiting	<input checked="" type="checkbox"/>	<input type="checkbox"/>	<input type="checkbox"/>	<input type="checkbox"/>
Veiligheidsschakelaar wasautomaat	<input type="checkbox"/>	<input checked="" type="checkbox"/>	<input type="checkbox"/>	<input type="checkbox"/>
Waterslot wasautomaat	<input type="checkbox"/>	<input checked="" type="checkbox"/>	<input type="checkbox"/>	<input type="checkbox"/>
Zonnepanelen	<input type="checkbox"/>	<input type="checkbox"/>	<input type="checkbox"/>	<input checked="" type="checkbox"/>
Oplaadpunt elektrische auto	<input type="checkbox"/>	<input type="checkbox"/>	<input type="checkbox"/>	<input checked="" type="checkbox"/>
	<input type="checkbox"/>	<input type="checkbox"/>	<input type="checkbox"/>	<input checked="" type="checkbox"/>
	<input type="checkbox"/>	<input type="checkbox"/>	<input type="checkbox"/>	<input checked="" type="checkbox"/>

### **Tuin**

#### *Inrichting*

Tuinaanleg/bestrating	<input type="checkbox"/>	<input type="checkbox"/>	<input type="checkbox"/>	<input checked="" type="checkbox"/>
Beplanting	<input type="checkbox"/>	<input type="checkbox"/>	<input type="checkbox"/>	<input checked="" type="checkbox"/>
	<input type="checkbox"/>	<input type="checkbox"/>	<input type="checkbox"/>	<input checked="" type="checkbox"/>

#### *Verlichting/installaties*

Buitenverlichting	<input checked="" type="checkbox"/>	<input type="checkbox"/>	<input type="checkbox"/>	<input type="checkbox"/>
Tijd- of schemerschakelaar/bewegingsmelder	<input type="checkbox"/>	<input type="checkbox"/>	<input type="checkbox"/>	<input checked="" type="checkbox"/>
	<input type="checkbox"/>	<input type="checkbox"/>	<input type="checkbox"/>	<input checked="" type="checkbox"/>

### *Bebouwing*

# Wiborgeiland 139

## AMSTERDAM

Tuinhuis/buitenberging	<input type="checkbox"/>	<input type="checkbox"/>	<input type="checkbox"/>	<input checked="" type="checkbox"/>
Kasten/werkbank in tuinhuis/berging	<input type="checkbox"/>	<input type="checkbox"/>	<input type="checkbox"/>	<input checked="" type="checkbox"/>
(Broei)kas	<input type="checkbox"/>	<input type="checkbox"/>	<input type="checkbox"/>	<input checked="" type="checkbox"/>
	<input type="checkbox"/>	<input type="checkbox"/>	<input type="checkbox"/>	<input checked="" type="checkbox"/>
	<input type="checkbox"/>	<input type="checkbox"/>	<input type="checkbox"/>	<input checked="" type="checkbox"/>

### Overig

Overige tuin, te weten:

- (Sier)hek	<input type="checkbox"/>	<input type="checkbox"/>	<input type="checkbox"/>	<input checked="" type="checkbox"/>
- Vlaggenmast(houder)	<input type="checkbox"/>	<input type="checkbox"/>	<input type="checkbox"/>	<input checked="" type="checkbox"/>
-	<input type="checkbox"/>	<input type="checkbox"/>	<input type="checkbox"/>	<input checked="" type="checkbox"/>
-	<input type="checkbox"/>	<input type="checkbox"/>	<input type="checkbox"/>	<input checked="" type="checkbox"/>

### Overig

**Zijn er zaken die geen eigendom zijn van verkoper omdat er sprake is van een leasecontract of huurcontract. Zo ja, neemt verkoper de zaak mee of wordt het betreffende contract overgenomen?**

	Ja	Nee	Gaat mee	Moet worden overgenomen
CV	<input type="checkbox"/>	<input checked="" type="checkbox"/>	<input type="checkbox"/>	<input type="checkbox"/>
Boiler	<input type="checkbox"/>	<input checked="" type="checkbox"/>	<input type="checkbox"/>	<input type="checkbox"/>
Zonnepanelen	<input type="checkbox"/>	<input checked="" type="checkbox"/>	<input type="checkbox"/>	<input type="checkbox"/>
-	<input type="checkbox"/>	<input checked="" type="checkbox"/>	<input type="checkbox"/>	<input type="checkbox"/>
-	<input type="checkbox"/>	<input checked="" type="checkbox"/>	<input type="checkbox"/>	<input type="checkbox"/>
-	<input type="checkbox"/>	<input checked="" type="checkbox"/>	<input type="checkbox"/>	<input type="checkbox"/>
-	<input type="checkbox"/>	<input checked="" type="checkbox"/>	<input type="checkbox"/>	<input type="checkbox"/>

Bijlage(n) over te nemen contracten:

-
-

## Algemene informatie voor u als koper van een woonhuis

### Kosten koper (KK)

Gebruikelijk is dat bij verkoop van bestaande woningen de kosten van eigendomsoverdracht voor rekening komen van de koper. Deze eenmalige kosten bestaan uit:

- Overdrachtsbelasting.
- Notariskosten voor de leverings- en de hypotheekakte.

In de meeste gevallen zal de koper een hypotheek nodig hebben voor de aankoop van de woning. Deze kosten komen eveneens voor rekening van de koper en bestaan uit:

- Advieskosten die door uw hypotheekadviseur in rekening worden gebracht.
- Taxatiekosten voor het maken van een taxatierapport dat verlengd wordt door uw geldverstrekker.

### Waarborgsom/bankgarantie

In de koopakte zal een artikel worden opgenomen omtrent de waarborgsom. Het is gebruikelijk dat u als koper een waarborgsom of een bankgarantie stelt ter grootte van 10 % van de koopsom binnen 4 weken na het sluiten van de koopovereenkomst dit ter nakoming van uw verplichtingen gesteld in de koopovereenkomst.

### De levering

In de koopovereenkomst zal een uiterlijke datum opgenomen worden omtrent de levering van het woonhuis. De levering zal altijd geschieden leeg en ontruimd behoudens de mee verkochte roerende zaken, tenzij anders vermeld. U kunt hierbij denken aan een verhuurd woonhuis.

### Baten en lasten

De baten en lasten komen voor rekening van koper met ingang van de datum van feitelijke levering. De lopende baten en lasten welke rusten op het woonhuis worden naar rato verdeeld.

### Verzekeringen

Vanaf de datum dat de woning feitelijk aan u wordt overgedragen (sleutel overdracht) draagt u als koper het risico van de woning. Dit betekent dat u het huis verzekerd dient te hebben. U moet hierbij denken aan een opstal-, inboedel- en een aansprakelijkheidsverzekering. Onze hypotheek- en assurantie adviseurs kunnen u hierbij uiteraard deskundig en vrijblijvend adviseren.

### Drie dagen bedenktijd

U, als koper (natuurlijk persoon), heeft het recht een koopovereenkomst zonder opgave van reden te ontbinden. Dit recht heeft u gedurende 3 dagen na ontvangst van de door beide partijen getekende koopovereenkomst.

### Keuze notaris

Zowel het opmaken van de koopovereenkomst als de leveringsakte zullen plaatsvinden bij een door de koper aan te wijzen notaris. Deze notaris dient gevestigd te zijn in de woonplaats of binnen een straal van 5 km van het verkochte object.

Indien koper een notaris wenst aan te wijzen die kantoor houdt buiten voornoemd gebied, zijn verkopende makelaar en diens opdrachtgever gerechtigd kosten in rekening te brengen bij koper. De kosten zullen worden berekend op basis van een nog nader op te geven uurtarief, alsmede een kilometervergoeding van € 0,15 per/km.

### De 10 meest gestelde vragen

Vanaf het moment dat uw interesse gewekt wordt in een woning tot het moment waarop u het contract van uw nieuwe huis tekent, loopt u tegen allerlei vragen aan. Niet zo vreemd, want een huis kopen doet u niet elke dag. Een makelaar van de NVM doet dat wel, daarom kunnen we u op de meeste vragen snel een goed antwoord geven. Hieronder beantwoorden we de 10 meest gestelde vragen zodat u weet waar u staat wanneer u op zoek gaat naar dat huis van uw dromen.

#### 1. Wanneer ben ik in onderhandeling?

U bent pas in onderhandeling als de verkopende partij reageert op uw bod door een tegenbod te doen. U bent echter nog niet in onderhandeling als de verkopende makelaar aangeeft dat hij uw bod met de verkoper zal bespreken.

#### 2. Mag een makelaar doorgaan met bezichtigingen als er al over een bod onderhandeld wordt?

Ja, dat mag. Een onderhandeling hoeft namelijk nog niet tot een verkoop te leiden. Bovendien kan het zijn dat de verkoper graag wil weten of er meer belangstelling is. Overigens mag ook met meer dan één gegadigde tegelijk worden onderhandeld. Een NVM-makelaar moet dit wel duidelijk melden. Vaak zal de verkopende NVM-makelaar aan belangstellenden vertellen dat een pand, zoals dat heet, 'onder bod' is. Als belangstellende mag u dan wel een bod uitbrengen, maar de makelaar mag dan pas met u in onderhandeling treden als de onderhandeling met de eerste geïnteresseerde beëindigd is. De NVM-makelaar doet geen mededelingen over de hoogte van biedingen. Dit zou namelijk overbieden kunnen uitlokken.

#### 3. Wanneer ik de vraagprijs bied, moet de verkoper de woning dan aan mij verkopen?

Nee. De Hoge Raad heeft bepaald dat de vraagprijs moet worden gezien als een uitnodiging tot het doen van een bod. Ook als u de vraagprijs biedt, kan de verkoper dus nog beslissen of hij uw bod aanvaardt of niet, of dat hij zijn makelaar een tegenbod laat doen.

#### 4. Kan de verkoper de vraagprijs van een woning tijdens de onderhandeling verhogen?

Ja, de verkoper kan besluiten de vraagprijs te verhogen of te verlagen. Daarnaast kunt u als potentiële koper echter ook besluiten om tijdens de onderhandelingen uw bod weer te verlagen. Zodra de verkopende partij een tegenbod doet, vervalt namelijk uw eerder gedane bod.

#### 5. Hoe komt de koop tot stand?

Als verkoper en koper het eens zijn over de belangrijkste zaken (zoals de prijs, de opleveringsdatum en de ontbindende voorwaarden), legt de verkopende makelaar de afspraken schriftelijk vast in een koopakte. Ontbindende voorwaarden zijn hierin een belangrijk onderwerp. U krijgt als koper niet automatisch een ontbindende voorwaarde. Wilt u bijvoorbeeld een ontbindende voorwaarde voor de financiering, dan moet u dit melden bij het uitbrengen van uw bod. Het is dan ook belangrijk dat de partijen het eens zijn over aanvullende afspraken en ontbindende voorwaarden voordat de koopakte wordt opgemaakt.

Zodra beide partijen de koopakte hebben ondertekend en de koper een afschrift van deze akte heeft ontvangen, treedt voor u als particuliere koper de wettelijke bedenktijd van drie dagen in werking. Binnen deze tijd kunt u als koper alsnog afzien van de aankoop. Doet u dit niet, zijn de financiën rond en vormen ook eventuele andere ontbindende voorwaarden geen obstakel meer, dan zal op de afgesproken opleveringsdatum de overdracht plaatsvinden bij de notaris.

#### 6. Mag een makelaar van de NVM tijdens de onderhandeling het systeem van verkoop wijzigen?

Ja, dat mag. Soms zijn er zo veel belangstellenden die de vraagprijs bieden of benaderen, dat het moeilijk te bepalen is wie de beste koper is. In dat geval kan de verkopende makelaar - in overleg met de verkoper - besluiten de lopende onderhandelingen af te breken en de bied procedure te

## Wiborgeiland 139 AMSTERDAM

wijzigen om vervolgens te kiezen voor bijvoorbeeld een inschrijvingsprocedure. Hierbij hebben alle bidders een gelijke kans om het hoogste bod uit te brengen. Alvorens het systeem te wijzigen, dient de makelaar uiteraard eerst de eventueel gedane toezeggingen na te komen.

### **7. Mag een makelaar van de NVM een belachelijk hoge prijs vragen voor een woning?**

De verkoper bepaalt in overleg met zijn NVM-makelaar waarvoor hij zijn woning verkoopt. De koper kan onderhandelen over de prijs, maar de verkoper beslist.

### **8. Wat is een optie?**

Een optie in juridische zin geeft een partij de keuze om door een eenzijdige verklaring een koopovereenkomst met een andere partij te sluiten. Partijen zijn het dan wel eens over de voorwaarden van de koop, maar de koper krijgt bijvoorbeeld nog een week bedenktijd. Bij de aankoop van een nieuwbouwwoning is zo'n optie nog wel gebruikelijk. Bij het aankopen van een bestaande woning niet. Het begrip 'optie' wordt daarbij vaak ten onrechte gebruikt. Dan heeft het de betekenis van bepaalde toezeggingen die een verkopende NVM-makelaar kan doen aan een belangstellende koper tijdens het onderhandelingsproces. Zo'n toezegging kan bijvoorbeeld inhouden dat een belangstellende koper een paar dagen de tijd krijgt om na te denken over een bod. De makelaar van de NVM zal in de tussentijd proberen niet met een andere partij in onderhandeling te gaan. De belangstellende koper kan deze tijd gebruiken om een beter inzicht te krijgen in zijn financiering of in de gebruiksmogelijkheden van de woning. Een optie kunt u niet eisen; de verkoper en de verkopende NVM-makelaar beslissen zelf of er in een onderhandelingsproces bepaalde toezeggingen worden gedaan.

### **9. Moet een makelaar als eerste met mij in onderhandeling gaan als ik de eerste ben die belt voor een bezichtiging of als ik als eerste een bod uitbreng?**

Nee. De verkopende makelaar bepaalt samen met de verkoper de verkoopprocedure. Hebt u serieus belangstelling, vraag de makelaar dan wat uw positie is. Dat kan teleurstelling voorkomen.

### **10. Zit de makelaarscourtage in de 'kosten koper'?**

Nee. Onder 'kosten koper' vallen de kosten die de overheid koppelt aan de overdracht van een woning. Dat zijn de overdrachtsbelasting, de notariskosten voor het opmaken van de leveringsakte en de kosten voor het inschrijven daarvan in de registers. Daarnaast dient de koper rekening te houden met de (notaris)kosten voor de opmaak en inschrijving van de hypotheekakte. Heeft de verkopende partij een makelaar ingeschakeld om de woning te verkopen, dan komen de kosten hiervan voor zijn rekening. De verkopende makelaar is immers belangenbehartiger van de verkoper en niet van u als koper. Om deze reden is het doorgaans ook verstandig om zelf een makelaar van de NVM in te schakelen. De makelaarscourtage voor een aankopende makelaar komt wel voor rekening van de koper.

### **Meer informatie?**

# PIMDEJONG

---

## MAKELAARS

adres : postbus 36112 1020 MC AMSTERDAM  
tel : 020 7729669  
email : info@pimdejongmakelaars.nl  
website : www.pimdejongmakelaars.nl