

**TE KOOP**

# Schaepmanhoeve 71

Waddinxveen



Vraagprijs

€ 695.000

kosten koper

# WAAR VIND IK WAT?

<b>Omschrijving van de woning</b>	<b>3</b>
<b>Foto's</b>	<b>5</b>
<b>Plattegrond</b>	<b>13</b>
<b>Kenmerken</b>	<b>16</b>
<b>Zakenlijst</b>	<b>19</b>
<b>Huis op de kaart</b>	<b>22</b>
<b>Algemene informatie</b>	<b>23</b>
<b>Bijzondere bepalingen</b>	<b>23</b>
<b>Informatie voor kopers</b>	<b>24</b>



Woningbrochure: Schaepmanhoeve 71, Waddinxveen

www.makelaarsland.nl | 088 200 2000 | info@makelaarsland.nl

# OMSCHRIJVING VAN DE WONING



\*\*\*\*\* SCHAEPMANHOEVE 71 TE WADDINXVEEN  
\*\*\*\*\*

RUIME TWEE-ONDER-EEN-KAPWONING MET GARAGE,  
VRIJ UITZICHT EN ZONNIGE ACHTERTUIN

Zoek je een ruime gezinswoning met een grote tuin, veel parkeergemak en een fijne ligging? In de gewilde, kindvriendelijke wijk Zuidplas in Waddinxveen staat deze goed onderhouden twee-onder-een-kapwoning met een riante achtertuin op het westen, vrij uitzicht aan de voorzijde over een groenstrook en dat alles op een rustige straat met eigen oprit en garage.

Ruimte in overvloed: Met een woonoppervlak van maar liefst 165 m<sup>2</sup> op een perceel van 287 m<sup>2</sup> beschik je hier over alle ruimte die een gezin nodig heeft. De royale woon-/eetkamer van circa 45 m<sup>2</sup> met vloerverwarming en een sfeervolle openhaard nodigt uit om lekker te leven. Via de schuifpui stap je zo de



**Woningbrochure: Schaepmanhoeve 71, Waddinxveen**

[www.makelaarsland.nl](http://www.makelaarsland.nl) | 088 200 2000 | [info@makelaarsland.nl](mailto:info@makelaarsland.nl)

# OMSCHRIJVING VAN DE WONING

zonnige achtertuin in. Dankzij de slimme indeling heb je momenteel een aparte woonkamer aan de voorzijde én een grote eetkamer aan de achterzijde, direct grenzend aan de keuken.

De badkamer en keuken zijn modern en van alle gemakken voorzien. De afgelopen jaren is er geïnvesteerd in comfort en duurzaamheid. Denk aan nieuwe pvc-vloer beneden (2024), 19 zonnepanelen, een nieuwe cv-ketel (Intergas Extreme, 2023) en een vernieuwd plat dak (2022).

## Begane grond:

Binnenkomst in de lange hal, met deur naar de garage en trapopgang.

De betegelde toiletruimte is voorzien van een zwevend toilet en fonteintje.

De riante woon-/eetkamer (ca. 45 m<sup>2</sup>) met vloerverwarming en openhaard is op meerdere manieren in te delen. Via de schuifpui heb je directe toegang tot de achtertuin. De flinke L-vormige hoekkeuken is voorzien van een dubbele spoelbak, vaatwasser (2024), koelkast (2023), oven (2024), stoomoven, Quooker (2026), gaskookplaat en een praktische baropstelling. Naast de keuken bevindt zich de bijkeuken met aansluitingen voor wasmachine en droger, de cv-ketel en de omvormer voor de zonnepanelen.

## Eerste verdieping:

Via de overloop met open trap naar de zolder bereik je de ruime achterslaapkamer (ca. 19 m<sup>2</sup>) met airco en toegang tot het dakterras. De moderne badkamer is uitgerust met een wastafel, douchecabine, dubbele jacuzzi en inbouwspots. Aan de voorzijde bevinden zich drie goed bemeten slaapkamers en een handige inbouwkast voor extra bergruimte. Op de overloop bevindt zich een separate toiletruimte.

Tweede verdieping: De overloop biedt volop mogelijkheden en kan desgewenst als zesde slaapkamer worden ingericht. Aansluitend is er een ruime slaapkamer met volop lichtinval.

## De ligging:

Op korte afstand vind je basisscholen, kinderopvang, winkelcentra, speelvoorzieningen en het NS-station.

Via de A12 en A20 ben je bovendien snel op weg naar Rotterdam, Den Haag of Utrecht.

Dus ben je op zoek naar een ruime, complete gezinswoning met een zonnige tuin en alle moderne gemakken, kom eens kijken!

## Bijzonderheden:

Woonoppervlak ca. 165 m<sup>2</sup>

Perceel 287 m<sup>2</sup>

Inhoud ca. 562 m<sup>3</sup>

6 kamers (5 slaapkamers)

19 zonnepanelen

Energielabel B

Grote garage + eigen oprit met laadpaal

Achtertuin ca. 10×10 m op het westen

Nieuwe cv-ketel 2023

Volledig geïsoleerd + dubbel glas

Oplevering: in overleg



# FOTO'S



Woningbrochure: Schaeplanhoeve 71, Waddinxveen

[www.makelaarsland.nl](http://www.makelaarsland.nl) | 088 200 2000 | [info@makelaarsland.nl](mailto:info@makelaarsland.nl)

# FOTO'S



# FOTO'S



Woningbrochure: Schaepmanhoeve 71, Waddinxveen

[www.makelaarsland.nl](http://www.makelaarsland.nl) | 088 200 2000 | [info@makelaarsland.nl](mailto:info@makelaarsland.nl)

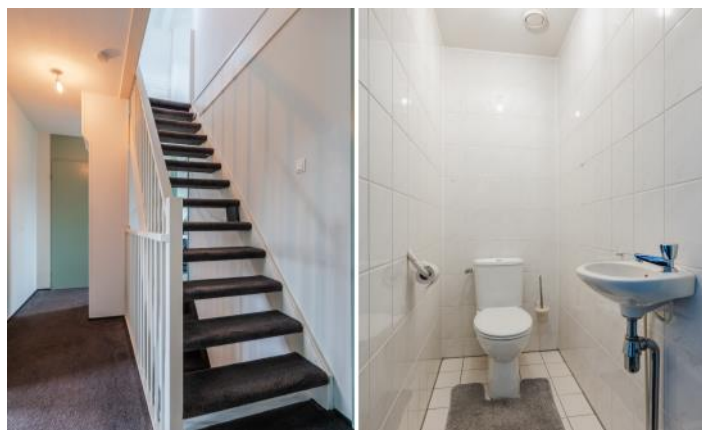
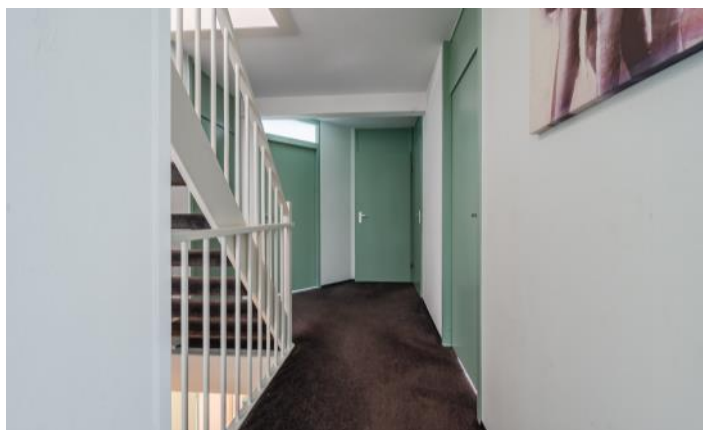

# FOTO'S

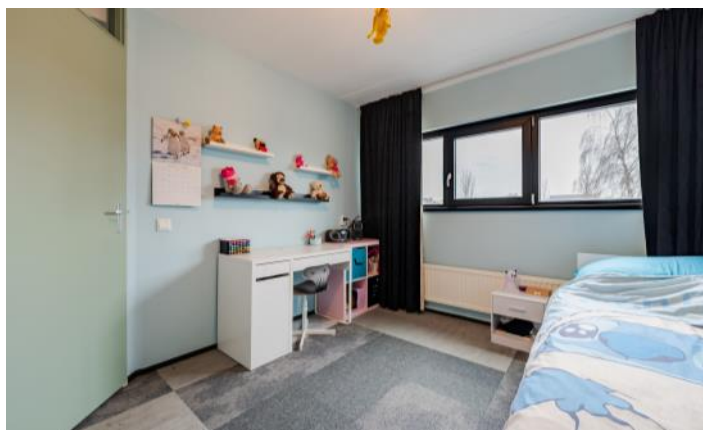



# FOTO'S



Woningbrochure: Schaepmanhoeve 71, Waddinxveen

[www.makelaarsland.nl](http://www.makelaarsland.nl) | 088 200 2000 | [info@makelaarsland.nl](mailto:info@makelaarsland.nl)

# FOTO'S



# PLATTEGROND

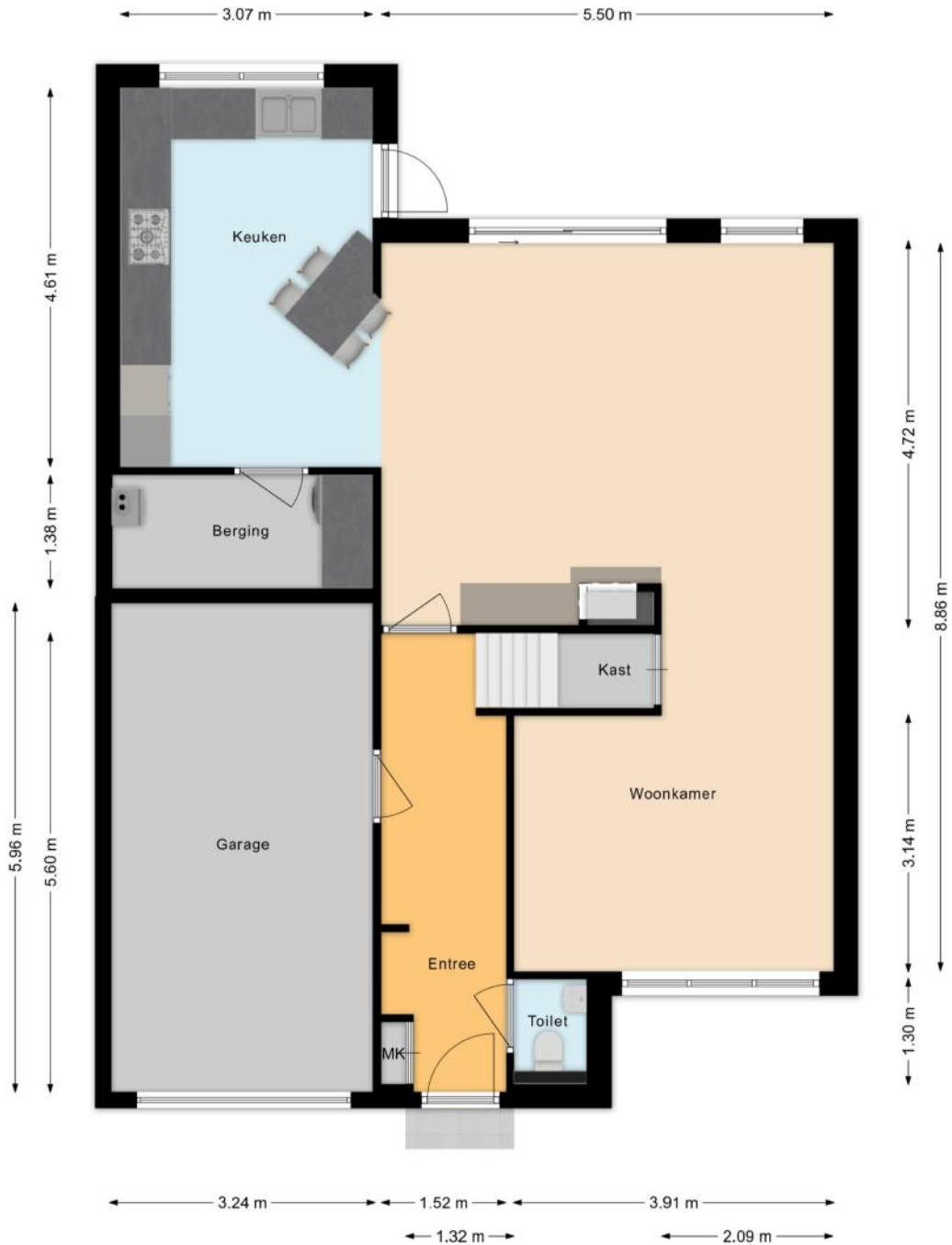

# PLATTEGROND



# PLATTEGROND

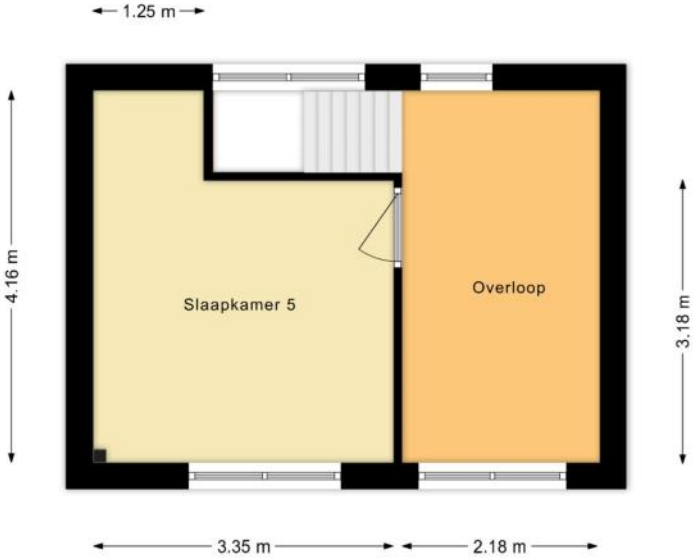

# KENMERKEN

## Bouw

Soort woonhuis	Eengezinswoning, 2-onder-1-kapwoning
Bouwworm	Bestaande bouw
Bouwjaar	1992
Soort dak	Samengesteld dak
Materiaal dak	Pannen, Bitumineuze dakbedekking

## Oppervlakten en inhoud

Perceeloppervlakte	287 m <sup>2</sup>
Inhoud	562 m <sup>3</sup>

### Gebruiksoppervlakten \*

Wonen (= woonoppervlakte)	166 m <sup>2</sup>
Overige inpandige ruimte	19 m <sup>2</sup>
Gebouwgebonden buitenruimte	11 m <sup>2</sup>

#### \* Gebruiksoppervlakten

De getoonde gebruiksoppervlakten zijn berekend conform de in de branche geldende meetinstructie. Deze meetinstructie is bedoeld om een meer eenduidige manier van meten toe te passen voor het geven van een indicatie van de gebruiks -

oppervlakte. De meetinstructie sluit verschillen in meetuitkomsten niet volledig uit, door bijvoorbeeld interpretatieverschillen, afrondingen of beperkingen bij het uitvoeren van de meting.

# KENMERKEN

## Indeling

Aantal kamers	<b>6 kamers (waarvan 5 slaapkamers)</b>
Aantal badkamers	<b>1 badkamer en 1 apart toilet</b>
Badkamervoorzieningen	<b>Douche, jacuzzi, wastafel</b>
Aantal woonlagen	<b>3 woonlagen</b>
Voorzieningen	<b>Mechanische ventilatie, TV kabel, Buitenzonwering, Dakraam, Glasvezel kabel, Zonnepanelen</b>

## Energie

Energielabel	<b>B</b>
Isolatie	<b>Dakisolatie, Muurisolatie, Vloerisolatie, Dubbel glas, Volledig geïsoleerd</b>
Verwarming	<b>Cv-ketel, Openhaard, Vloerverwarming gedeeltelijk</b>
Warm water	<b>Cv-ketel</b>
Merk/type cv-ketel	<b>Intergas Extreme HR</b>
Bouwjaar cv-ketel	<b>2023</b>
Eigendom cv-ketel	<b>Eigendom</b>

## Buitenruimte/omgeving

Ligging	<b>Aan rustige weg, In woonwijk, Vrij uitzicht</b>
Tuin	<b>Achtertuint, Voortuin, Zijtuint</b>
Achtertuint	<b>100 m<sup>2</sup> (10m diep en 10m breed)</b>
Ligging tuint	<b>Gelegen op het noordwesten, bereikbaar via achterom</b>
Balkon/Dakterras	<b>Dakterras aanwezig</b>

# KENMERKEN

## Garage

Soort	Inpandige garage, Parkeerplaats
Voorzieningen	Elektra
Isolatie	Volledig geïsoleerd

## Parkeergelegenheid

Soort parkeergelegenheid	Openbaar parkeren, Op eigen terrein
--------------------------	-------------------------------------

## Kadastrale gegevens

### Waddinxveen C 3664

Oppervlakte	287 m <sup>2</sup>
Eigendomssituatie	Volle eigendom

## Bijzonderheden

Er zijn geen bijzonderheden gemeld.

# ZAKENLIJST

	Blijft achter	Gaat mee	Ter overname
Losse potten/planten		●	
Buitenverlichting	●		
Vlaggenmast/vlaggenstokhouder	●		
Rookmelder	●		
Airconditioning	●		
Zonwering buiten voor	●		
Zonwering buiten achter	●		
Zonwering binnen (luxaflex e.d.)	●		
Zonnepanelen	●		
Oplaadpunt elektrische auto			●
Gordijnrails	●		
Gordijnen overig		●	
Horren	●		
Vloerbedekking/Linoleum	●		
Laminaat	●		
Parket	●		
Boiler	●		
Kachels	●		
(Klok)thermostaat	●		
(voorzet)Open haard met toebehoren	●		
Fornuis	●		
Kookplaat	●		
Koelkast	●		
Oven	●		
(combi)Magnetron		●	
Afzuigkap	●		

# ZAKENLIJST

	Blijft achter	Gaat mee	Ter overname
Vrieskast		●	
Vaatwasser	●		
Quooker	●		
Overige inbouwapparatuur	●		
Dimmers	●		
Binnenverlichting		●	
Losse kasten	●		
Boeken-, legplanken	●		
Wastafelaccessoires		●	
Toiletaccessoires		●	
Badkameraccessoires		●	
Houten vloer(delen)	●		
Plavuizen	●		
Radiatorafwerking	●		
Keukenblok (met bovenkasten)	●		
Koel-vriescombinatie	●		
Koffiezetapparaat		●	
Wastafelmeubel	●		
Brievenbus	●		
(Voordeur)bel	●		
(Veiligheids)sloten en overige inbraakpreventie	●		
CV met toebehoren	●		
Mechanische ventilatie	●		

# ZAKENLIJST

## Overige zaken

Grote kasten boven van de inloopkast blijven achter.





*Bekijk tijdens de bezichtiging welke roerende zaken uit de lijst achterblijven, mee gaan, of welke ter overname zijn.*

# HUIS OP DE KAART

Kadastrale kaart

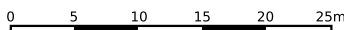
Uw referentie: MLNEXT



12345	Deze kaart is noordgericht	Schaal 1: 500	
25	Perceelnummer	Kadastrale gemeente Waddinxveen	
—	Huisnummer	Sectie C	Aan dit uittreksel kunnen geen betrouwbare maten worden ontleend. De Dienst voor het kadaster en de openbare registers behoudt zich de intellectuele eigendomsrechten voor, waaronder het auteursrecht en het databankenrecht.
—	Vastgestelde kadastrale grens	Perceel 3664	
—	Voorlopige kadastrale grens		
—	Administratieve kadastrale grens		
—	Bebouwing		
Voor een eensluidend uittreksel, geleverd op 10 maart 2026 De bewaarder van het kadaster en de openbare registers			

Woningbrochure: Schaepmanhoeve 71, Waddinxveen

[www.makelaarsland.nl](http://www.makelaarsland.nl) | 088 200 2000 | [info@makelaarsland.nl](mailto:info@makelaarsland.nl)

# ALGEMENE INFORMATIE

## Hoe bezichtig ik de woning?

Vraag jouw bezichtiging aan via

- telefoon 088 200 2000
- makelaarsland.nl

De makelaar óf de eigenaar van de woning neemt contact met je op om de bezichtiging in te plannen, wanneer het jullie beiden schikt. Als de eigenaar zelf contact met je opneemt, betekent dit dat de rondleiding ook door de eigenaar zelf wordt gedaan. Neemt de makelaar contact op, dan doet de makelaar ook de rondleiding.

## Hoe breng ik een bod uit?

Breng jouw bod uit via:

- telefoon 088 200 2000
- het online biedingsformulier

Ga naar makelaarsland.nl en klik op de button 'doe een bod' bij de woningpresentatie. De makelaar neemt jouw bieding in behandeling en zal telefonisch contact met jou en de verkoper opnemen om nader te overleggen. De verkoper zal jouw voorstel accepteren, een tegenvoorstel uitbrengen of het voorstel afwijzen.

## Jouw eigen woning verkopen?

Dat kan dat bij ons op twee manieren. Je doet zelf het één en ander of wij doen alles voor je. (Doe de test, dan weet je wat het beste bij jou past.) Wat je ook kiest, je betaalt gewoon een vast laag tarief en je weet precies waar je aan toe bent. Makkelijk toch?

## Ouderdomsclausule

Het is koper bekend dat de onroerende zaak meer dan 25 jaar oud is, wat betekent dat de eisen die aan de bouwkwaliteit gesteld mogen worden aanzienlijk lager liggen dan bij nieuwe woningen. In afwijking van artikel 6.3. van de koopakte komt het geheel of ten dele ontbreken van een of meer eigenschappen van de onroerende zaak voor normaal en bijzonder gebruik en het eventueel anderszins niet-beantwoorden van de zaak aan de overeenkomst voor rekening en risico van koper.

## Asbestclausule

In een onroerende zaak, gebouwd vóór 1994, kunnen asbesthoudende stoffen/materialen aanwezig zijn. In het geval deze worden verwijderd dienen door koper die maatregelen en voorzieningen te worden getroffen die de wetgeving voorschrijft. Koper verklaart met deze wetgeving bekend te zijn en vrijwaart verkoper voor alle aansprakelijkheid die uit de aanwezigheid in en / of de verwijdering van asbest uit de desbetreffende onroerende zaak kan voortvloeien.

## Gratis hypotheekgesprek

Huis gevonden? Dat is mooi, maar kun je die ook betalen? Wees slim en begin op tijd met het bekijken van jouw financiële mogelijkheden. Wat kun je maximaal lenen en wat past het best bij jou? Bij ING kun je erop vertrouwen dat je altijd passend advies krijgt bij jouw persoonlijke situatie, nu en in de toekomst. Plan gratis en vrijblijvend een oriënterend gesprek in op:

[makelaarsland.nl/hypotheekgesprek](https://www.makelaarsland.nl/hypotheekgesprek)

## De Makelaarsland Biedgids

Ken jij de regels tijdens het bieden op een huis? We hebben een biedgids ontwikkeld om transparantie in de woningmarkt te bevorderen en jouw kennis over de regels en wetgeving rondom het (ver)koopproces te vergroten. We hebben alle ontwikkelingen, feiten, regels en uitzonderingen rondom het biedproces helder voor je op een rij gezet, zodat jij weloverwogen keuzes kan maken. Het is je gegund!

[makelaarsland.nl/biedgids](https://www.makelaarsland.nl/biedgids)

# INFORMATIE VOOR KOPERS

## Koopakte

Na overeenstemming zullen afspraken worden vastgelegd in een koopakte conform het model van de Nederlandse Vereniging van Makelaars (NVM). Vooraf zullen wij het cliëntenonderzoek uitvoeren om de identiteit van de betrokken partijen te verifiëren. Dit is een standaard procedure in het kader van onze wettelijke verplichting als makelaar. Voor woningen in Amsterdam zullen afspraken worden vastgelegd in een koopakte conform het model van de Koninklijke Notariële Beroepsorganisatie. In deze koopakte zullen onder andere de onderstaande bijzonderheden worden opgenomen.

## Ontbindende voorwaarden financiering

Ten behoeve van een eventueel opgenomen voorbehoud voor het verkrijgen van een financiering hanteert Makelaarsland een termijn van 7 weken (te rekenen vanaf het moment van bereiken van mondelinge overeenstemming) waarbinnen op grond van deze voorwaarde ontbonden kan worden.

## Waarborgsom / bankgarantie

De koopovereenkomst vereist van de koper altijd een waarborgsom of bankgarantie van 10% van de koopsom. De koper krijgt 8 weken (te rekenen vanaf het moment van bereiken van mondelinge overeenstemming) om dit te regelen. Bij geen voorbehoud financiering is deze termijn 4 weken.

## Notariskosten

Tenzij anders vermeld is de koper vrij in de notariskeuze. Indien deze notaris kosten in rekening brengt aan verkoper, gelden de volgende maxima: 1. Doorhaling hypotheek. In geval van gehele doorhaling € 200,00 (incl. kadasterkosten per doorhaling). In geval van een gedeeltelijke doorhaling € 250,00 (incl. kadasterkosten per doorhaling). 2. Spoedbetaling € 10,00. 3. Onderzoekskosten en opvragen gegevens € 25,00. Bedragen zijn incl. btw. Alle overige kosten, dan wel meerkosten komen voor rekening van de koper.

## Meldingsplicht verkoper

De verkoper heeft een meldingsplicht. De koper mag daarom verwachten dat de informatie die door de verkoper wordt verstrekt, correct is. Er moet altijd melding worden gemaakt van eventuele gebreken en bijzondere omstandigheden.



Jij kiest de notaris. Vraag  
van tevoren de kosten  
op en voorkom  
verrassingen.

## Onderzoeksplicht

De koper heeft zijn eigen onderzoeksplicht. Dit betekent dat de koper zelf onderzoek dient te verrichten naar de diverse zaken die van belang zijn bij het nemen van de juiste koopbeslissing. Wij noemen: de bouwtechnische staat van de woning, eventuele rechten en plichten die op de woning (of perceel) rusten (ook wel erfdienstbaarheden of kwalitatieve rechten/plichten genoemd) en milieufactoren, omgevingsfactoren, (toekomstige) bestemmingsplannen enzovoorts. Gezien de complexe materie, met name waar het jouw onderzoeksplicht betreft, raden wij je aan een eigen aankoopmakelaar in te schakelen.

## Energie label

Verkoper zal bij de notariële eigendomsoverdracht aan koper een energielabel overhandigen, tenzij anders is afgesproken of indien dit op grond van het besluit energieprestatie een dergelijk label of certificaat niet noodzakelijk is. Voor meer informatie [www.rvo.nl](http://www.rvo.nl).

# INFORMATIE VOOR KOPERS

## Erfdienstbaarheden

Indien er op de woning of het perceel erfdienstbaarheden, kwalitatieve verplichtingen en/of andere bedingen rusten, gaan ze over op de koper en worden ze als bijlage behorend bij de koopakte, meestal in de vorm van het eigendomsbewijs, ter beschikking gesteld.

## Schriftelijkheidsvereiste

Alle door Makelaarsland en verkoper verstrekte informatie moet uitsluitend gezien worden als een uitnodiging tot nader overleg dan wel tot het uitbrengen van een bod. Er is pas sprake van een rechtsgeldige koopovereenkomst als de particuliere verkoper en de particuliere koper de koopovereenkomst hebben ondertekend. Dit vloeit voort uit artikel 7:2 Burgerlijk Wetboek. Een bevestiging van de mondelinge overeenstemming per e-mail of een toegestuurd concept van de koopovereenkomst wordt wettelijk niet gezien als een 'ondertekende koopovereenkomst'.

## Voorbehouden

Deze brochure is door Makelaarsland met de meeste zorg samengesteld, onder andere aan de hand van de door de verkoper aan ons verstrekte gegevens. De verkoper kan zelf tekst, foto's en/of documentatie over de woning aan Makelaarsland hebben aangeleverd. Om deze redenen kan Makelaarsland er niet voor in staan dat de inhoud van de verkoopbrochure juist is. Makelaarsland verstrekt geen garanties en aanvaardt geen aansprakelijkheid voor de gegevens in deze brochure. Om dezelfde redenen kan de koper aan de inhoud van de vermelde informatie geen rechten ontlenen en dient zelf onderzoek te plegen naar alle aspecten van de woning die voor hem van belang zijn.