



SPUI 12

2741 MT Waddinxveen

€ 425.000 K.K.

 110m²

 136m²

Kom
gezellig
binnen!

OMSCHRIJVING

Spui 12

Hier is het superrustig wonen!

Deze heerlijk ruime eengezinswoning is gelegen aan een verkeersluw plein. De woning geniet van een vrije ligging aan zowel de voor- als achterzijde en beschikt over een zonnige tuin op het zuiden. Voor de deur is voldoende parkeergelegenheid en kinderen kunnen zich uitleven op het nabijgelegen speelveld. Bovendien zijn winkelcentrum 't Gouweplein en de horeca aan de Nesse op loopafstand bereikbaar.

Deze eindwoning beschikt over een tuingerichte woonkamer, vijf slaapkamers en een praktische bergvliegering. De woning is rond 1980 gebouwd op een perceel eigen grond van 136 m² en heeft een woonoppervlakte van 110 m². Het huis is de afgelopen decennia zeer netjes bewoond en altijd keurig onderhouden. Zo is in 2010 de kruipruimte geïsoleerd en zijn de gevels in 2020 voorzien van extra isolatie. In datzelfde jaar is de dakkapel geheel gerenoveerd en zijn er 8 zonnepanelen op het dak geplaatst. De woning heeft hierdoor een energielabel A gekregen. Het schilderwerk is uitgevoerd in 2017 en aan de zonnkant nog een keer in 2025. Kortom: een woning die u zeker moet bekijken!

Indeling:

Bij binnenkomst treft u de gang met de toiletruimte (voorzien van vrijhangend closet en fontein), een gemoderniseerde meterkast, de trapopgang en een trapkast. De L-vormige woonkamer staat in open verbinding met de U-vormige keuken aan de straatzijde. Vanuit de keuken kijkt u uit over het plein, terwijl u vanuit de woonkamer vrij zicht heeft op de tuin. De woonkamer is keurig afgewerkt met gestuikte wanden, gesausde plafonds en een bruine laminaatvloer. De keuken is van alle gemakken voorzien: een combi-oven/magnetron, vaatwasser, vierpits inductiekookplaat, afzuigkap, koel-vriescombinatie en een 1½ spoelbak.

De achtertuin van ca. 10,50 bij 5,15 meter ligt op het zonnige zuiden. U vindt hier een groot betegeld terras, vaste beplanting en een handbediend zonnenscherm. Het achterste deel loopt schuin af naar de waterkant en is volledig voorzien van een vlonder met een sfeervolle zitplaats aan het water. Een ideale plek voor kinderen om te vissen. De stenen berging bevindt zich in de voortuin.

Hier bevinden zich drie slaapkamers met oppervlakken van respectievelijk 14,00 m², 7,75 m² en 9,00 m². De kamers aan de achterzijde delen een dakkapel, terwijl de kamer aan de voorzijde door een extra zijraam een bijzonder licht karakter heeft. Ook is hier een extra wastafel aanwezig. De badkamer is volledig betegeld en uitgerust met een grote douchecabine, wastafelmeubel, tweede toilet en handdoekradiator.

De zolderverdieping is praktisch ingedeeld met nog twee flinke slaapkamers. De achterkamer heeft een extra zijraam en de voorkamer een groot Velux dakvenster. Op de voorzolder vindt u de wasmachineaansluiting, de CV-combiketel (Atag HR, 2015) en de mechanische ventilatie-unit. Onder de schuine kap is veel opbergruimte gecreëerd en via een losse trap is de hoge bergvliegering bereikbaar.

De oplevering van de woning is in overleg met de eigenaar, die een indicatie afgeeft van eind augustus 2026.

Disclaimer: Deze vrijblijvende objectinformatie is met de meeste zorg samengesteld, maar voor de juistheid daarvan kunnen wij geen aansprakelijkheid aanvaarden. Ook kan aan de vermelde gegevens geen enkel recht worden ontleend. Alle informatie is enkel en alleen bedoeld voor de presentatie van het object en niet meer dan een uitnodiging tot het doen van een bod. Eventueel bijgevoegde plattegronden zijn slechts indicatief.

KENMERKEN

Spui 12

Overdracht

Vraagprijs	€ 425.000,- k.k.
Aanvaarding	In overleg

Bouw

Type object	Woonhuis, eengezinswoning, eind woning
Soort bouw	Bestaande bouw
Bouwperiode	1980
Dakbedekking	Dakpannen
Type dak	Zadeldak
Isolatievormen	Dakisolatie Dubbel glas Muurisolatie Vloerisolatie

Oppervlaktes en inhoud

Perceeloppervlakte	136 m ²
Gebruiksoppervlakte wonen	110 m ²
Inhoud	402 m ³
Oppervlakte overige inpandige ruimten	5 m ²
Oppervlakte externe bergruimte	8 m ²
Oppervlakte gebouwgebonden buitenruimte	2 m ²

Indeling

Aantal bouwlagen	4
Aantal kamers	6 (waarvan 5 slaapkamers)
Aantal badkamers	1

Locatie

Ligging	In woonwijk Nabij openbaar vervoer
---------	---------------------------------------

Tuin

Type	Achtertuint
Hoofdtuin	Ja
Oriëntering	Zuiden
Heeft een achterom	Ja
Staat	Goed onderhouden

Energieverbruik

Energielabel	A
--------------	---

CV ketel

CV ketel	Atag
Warmtebron	Gas

KENMERKEN

Spui 12

Bouwjaar	2015
Combiketel	Ja
Eigendom	Eigendom

Uitrusting

Warm water	CV-ketel
Verwarmingssysteem	Centrale verwarming
Glasvezelaansluiting aanwezig	Ja
Tuin aanwezig	Ja
Heeft schuur/berging	Ja
Heeft een dakraam	Ja
Heeft ventilatie	Ja

Kadastrale gegevens

Eigendom	Eigen grond
----------	-------------



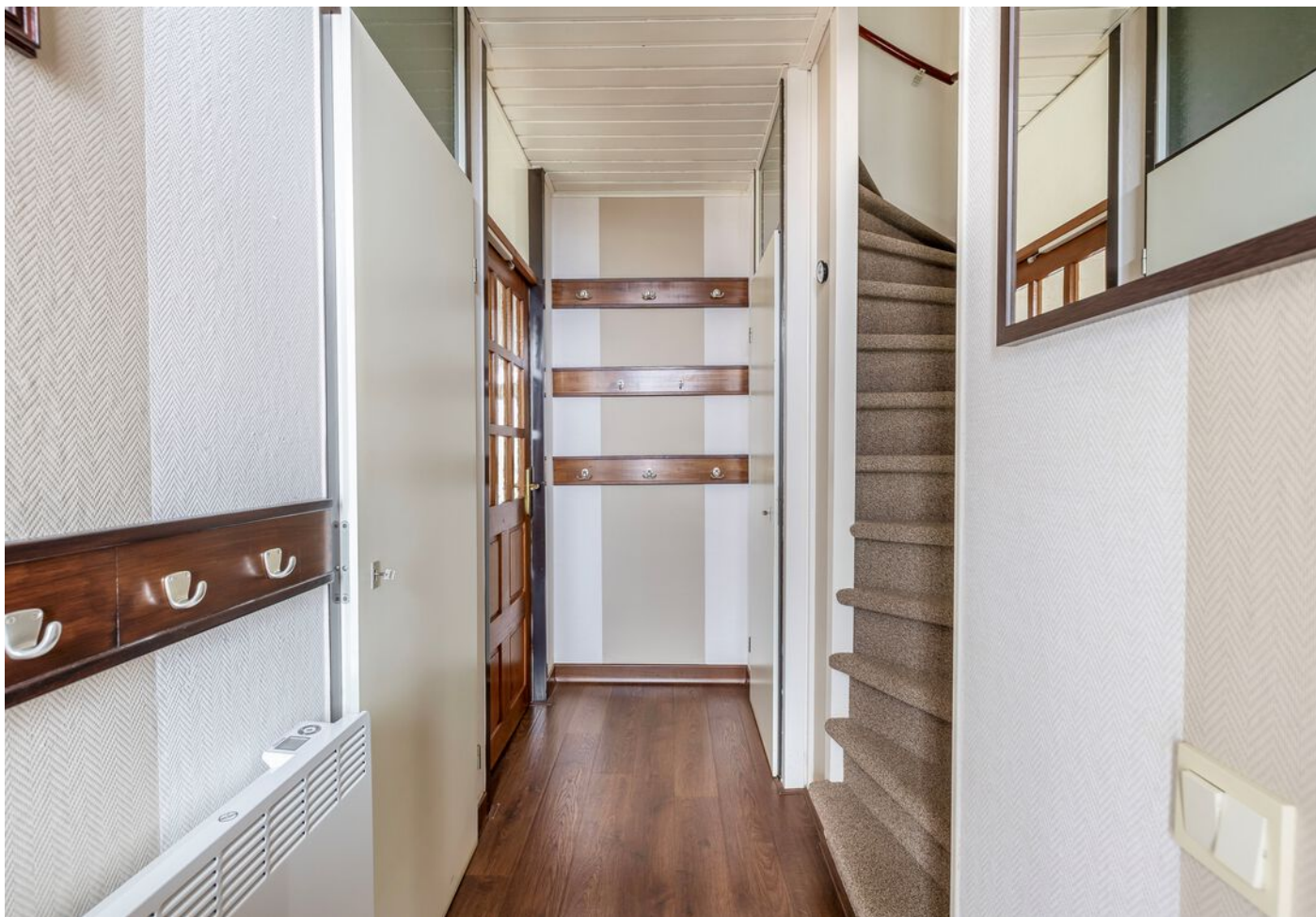



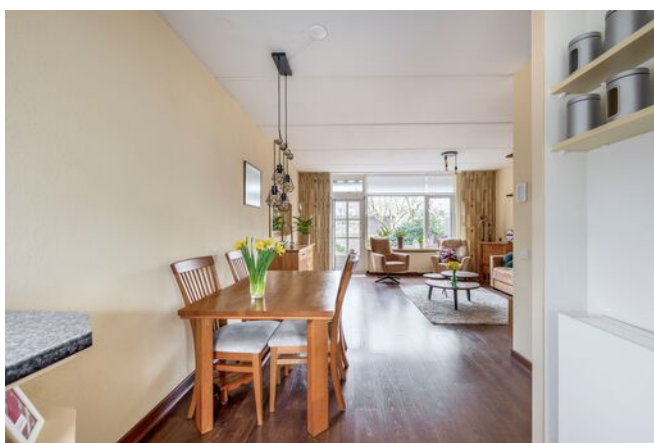



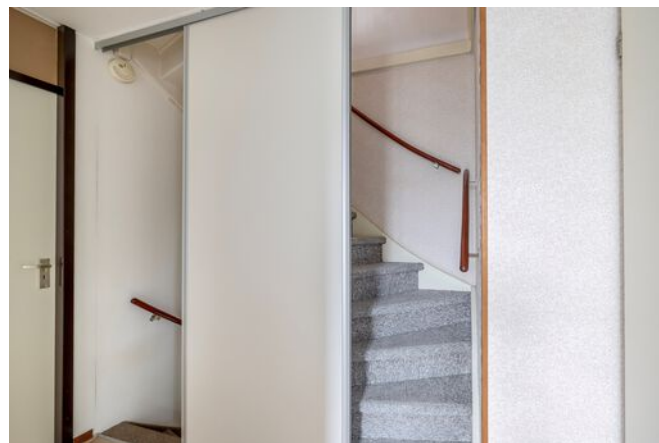



PLATTEGROND

Begane grond

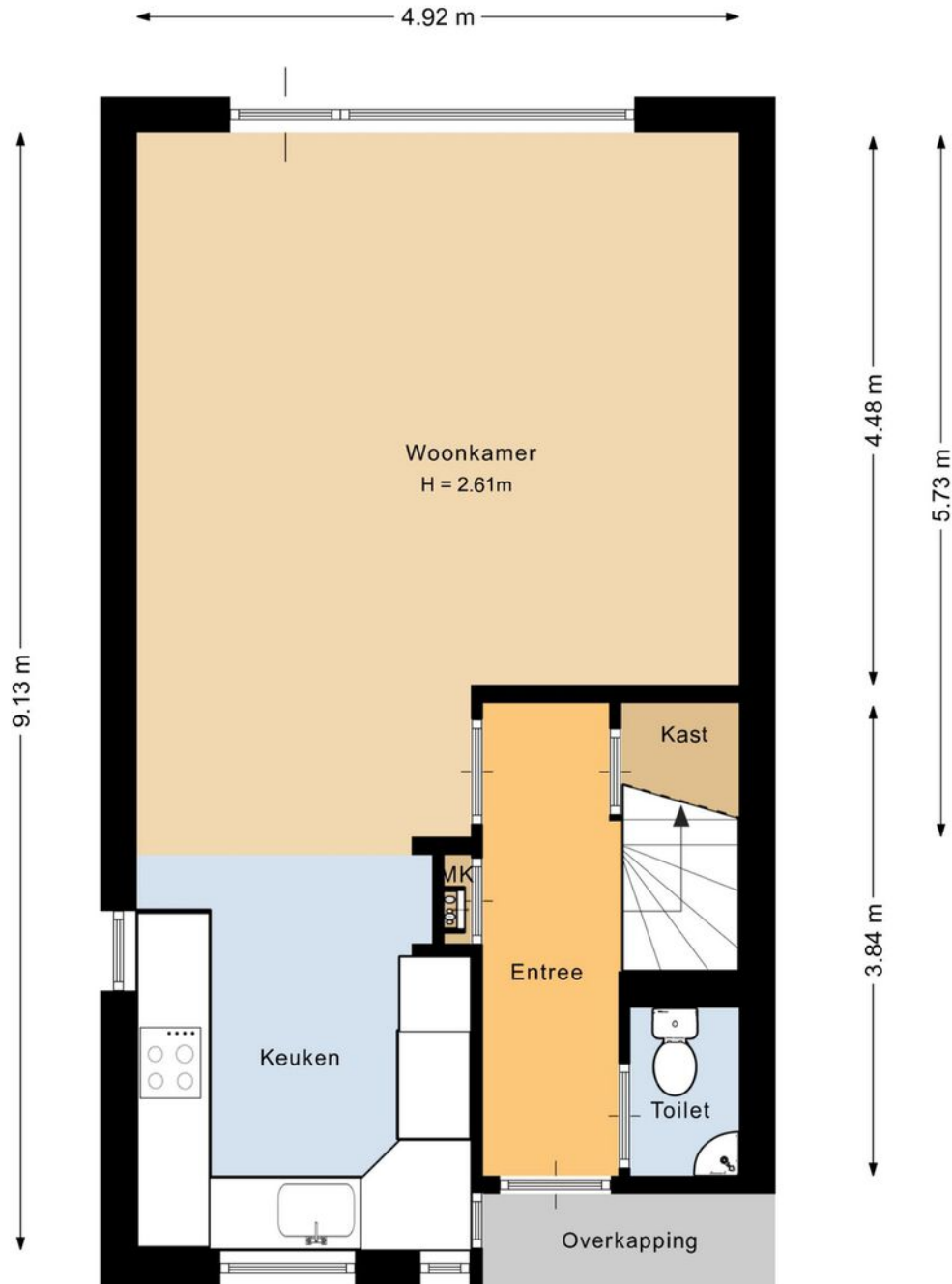

2.73 m 1.12 m

2.76 m 2.06 m

Deze plattegrond is met de meeste zorg samengesteld.
Er kunnen geen rechten aan worden ontleend.



PLATTEGROND

Verdieping

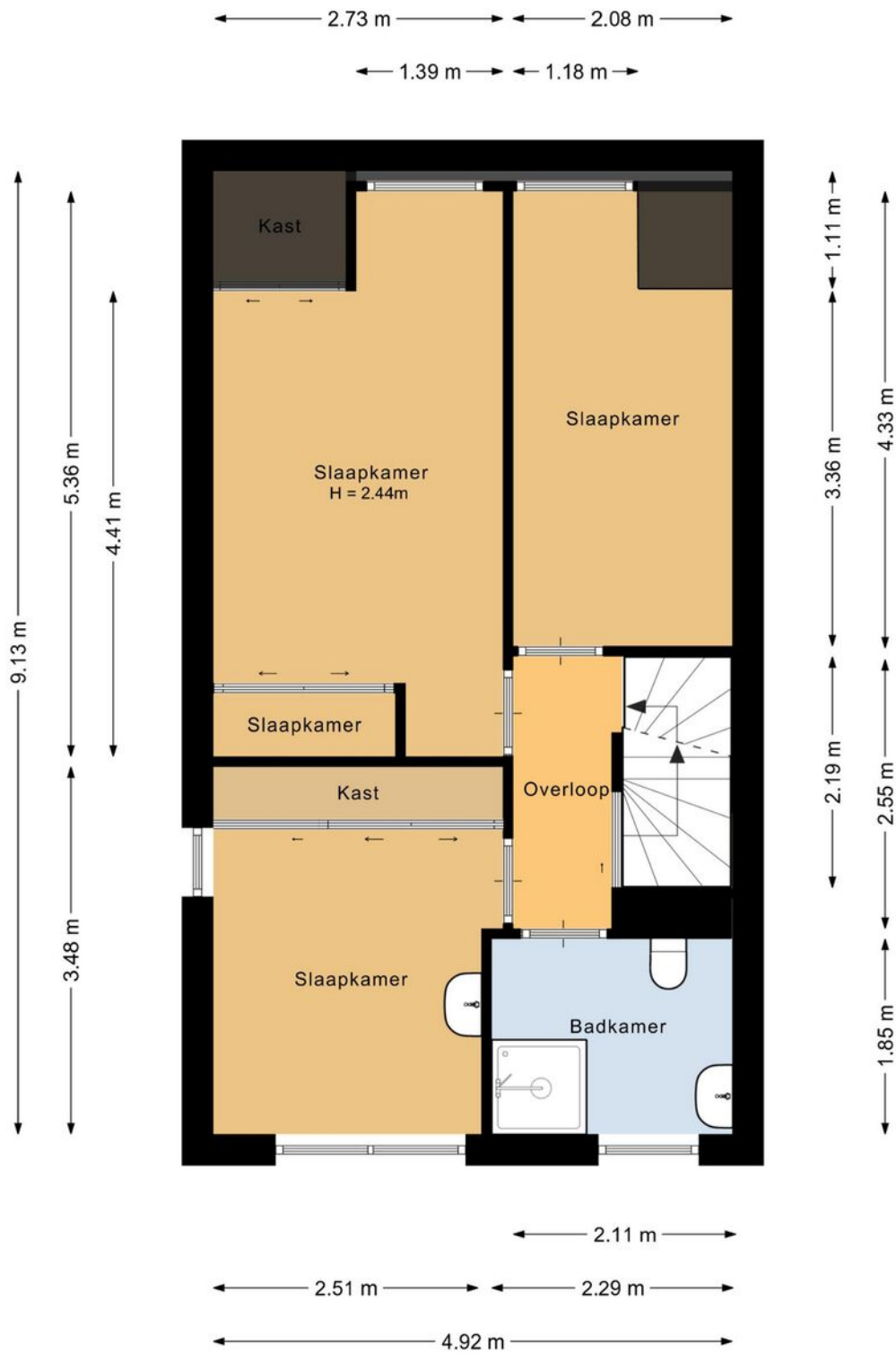

Deze plattegrond is met de meeste zorg samengesteld.
Er kunnen geen rechten aan worden ontleend.



PLATTEGROND

Zolder

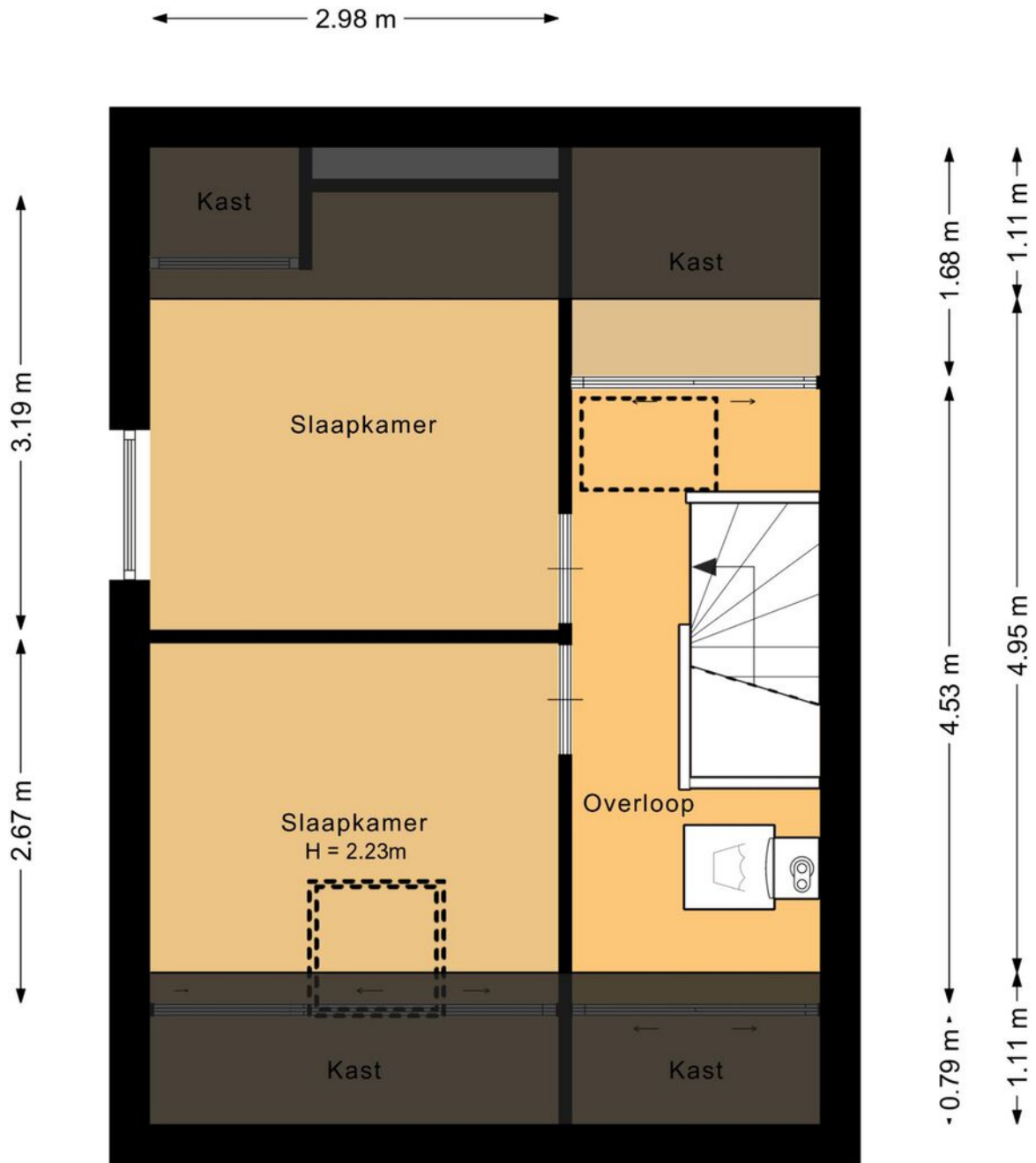

2.97 m 1.82 m

Deze plattegrond is met de meeste zorg samengesteld.
Er kunnen geen rechten aan worden ontleend.



PLATTEGROND

vliering

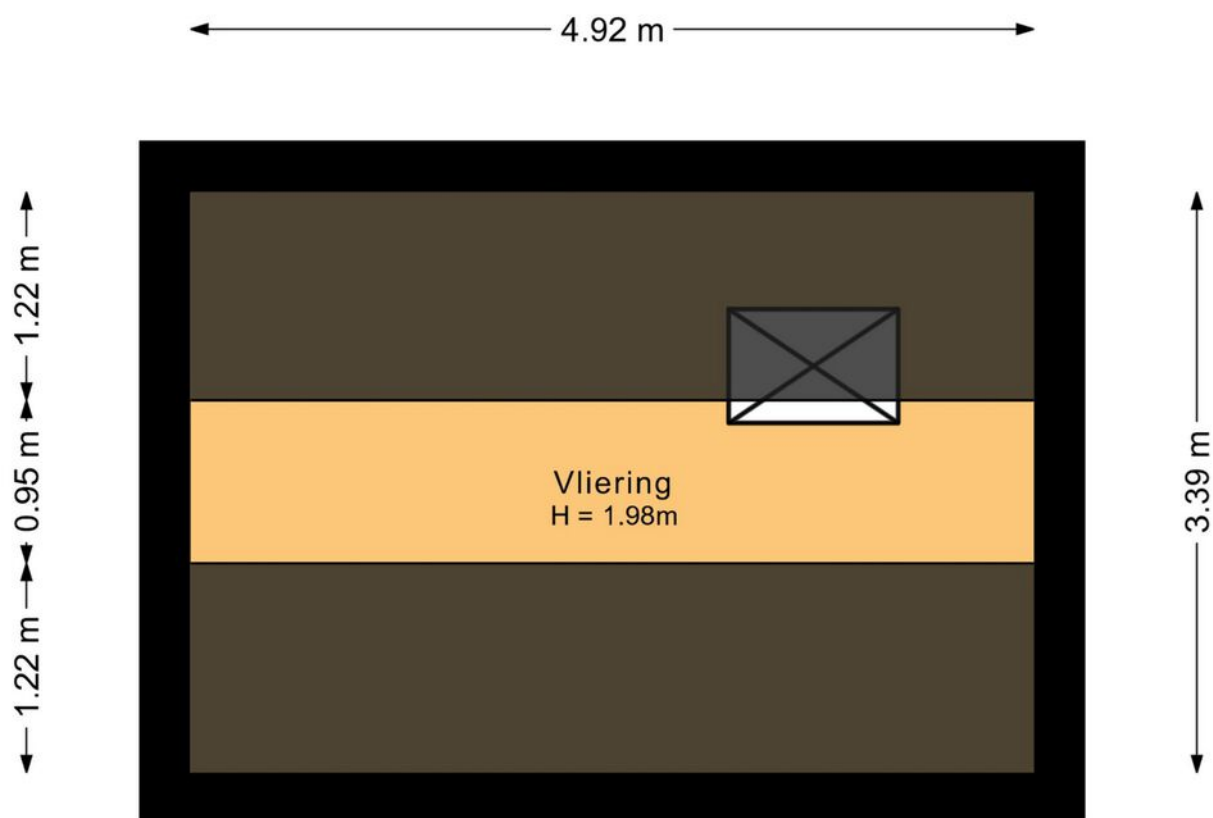

Deze plattegrond is met de meeste zorg samengesteld.
Er kunnen geen rechten aan worden ontleend.



PLATTEGROND

Berging

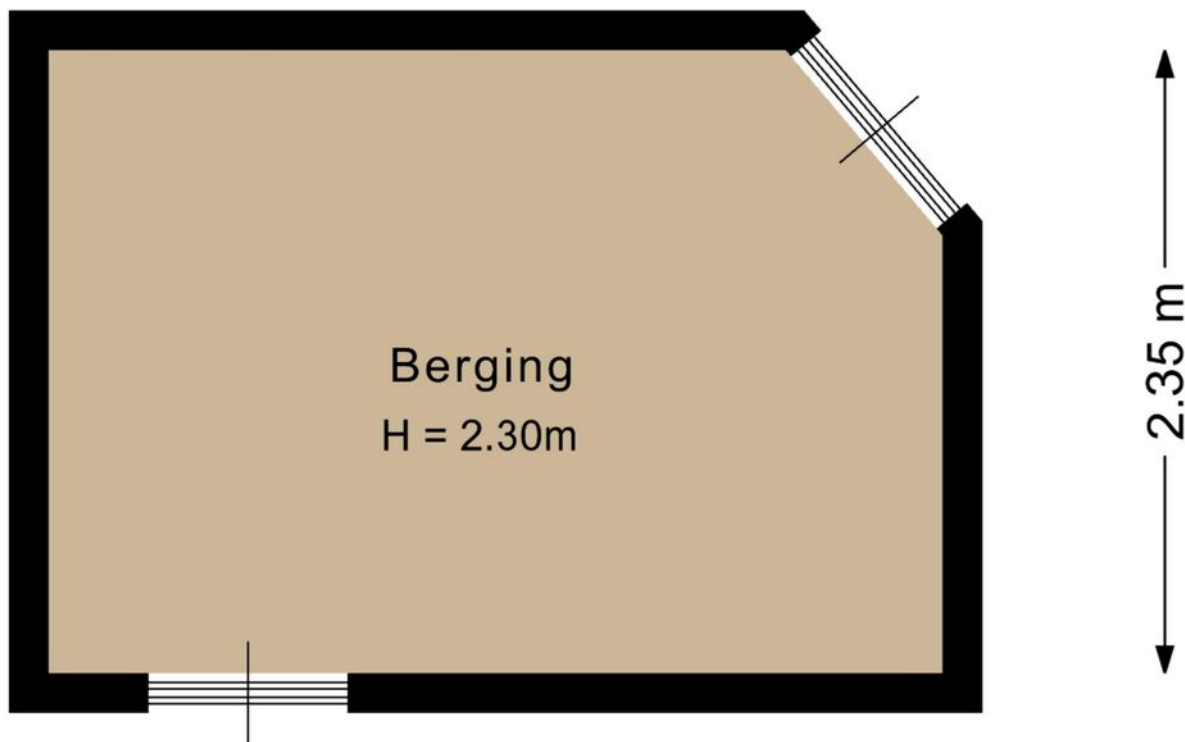

3.37 m

Deze plattegrond is met de meeste zorg samengesteld.
Er kunnen geen rechten aan worden ontleend.



ENERGIELABEL

Spui 12

EnergieLabel woningen

Registratienummer
934611830

Datum registratie
29-01-2026

Geldig tot
23-01-2036

Status
Definitief

Deze woning
heeft energielabel

A



Isolatie

1 Gevels	+/-	+	++
2 Gevelpanelen	n.v.t.		
3 Daken	+/-	+	++
4 Vloeren	+/-	+	++
5 Ramen		+	++
6 Buitendeuren	-	+/-	+

Installaties

7 Verwarming	HR-107 ketel	Verbeteradvies
8 Warm water	Combiketel	Verbeteradvies
9 Zonneboiler	Geen zonneboiler	Verbeteradvies
10 Ventilatie	Natuurlijke toevoer met mechanische afzuiging	Verbeteradvies
11 Koeling	Geen koeling	
12 Zonnepanelen	2720 Wp	

Deze woning wordt verwarmd via een aardgas aansluiting

Warmtebehoefte in de wintermaanden		
Laag	Gemiddeld	Hoog

Risico op hoge binnentemperaturen in de zomermaanden	
Laag	Hoog

Aandeel hernieuwbare energie	
15,9 %	

Toelichtingen en aanbevelingen vindt u op pagina 2 en verder

Over deze woning

Adres
Spui 12
2741MT Waddinxveen
BAG-ID: 062701000004061

Detailaanduiding

Bouwjaar	1980
Compactheid	1,70
Vloeroppervlakte	118m ²

Woningtype
Hoekwoning



Opnamedetails

Naam
R. Kalisvaart

Vakbekwaamheidsnummer
7717321

Certificaathouder
Keemink Vastgoed Inspectarium B.V.

Inschrijfnnummer
VINK202601-W0008

KvK-nummer
24307489

Certificerende instelling
VINK Certificering

Soort opname
Basisopname



U kunt de geldigheid van dit energielabel controleren op www.ep-online.nl/ControlerenEchtheid

KADASTRALE KAART

Spui 12

Kadastrale kaart

Uw referentie: leon

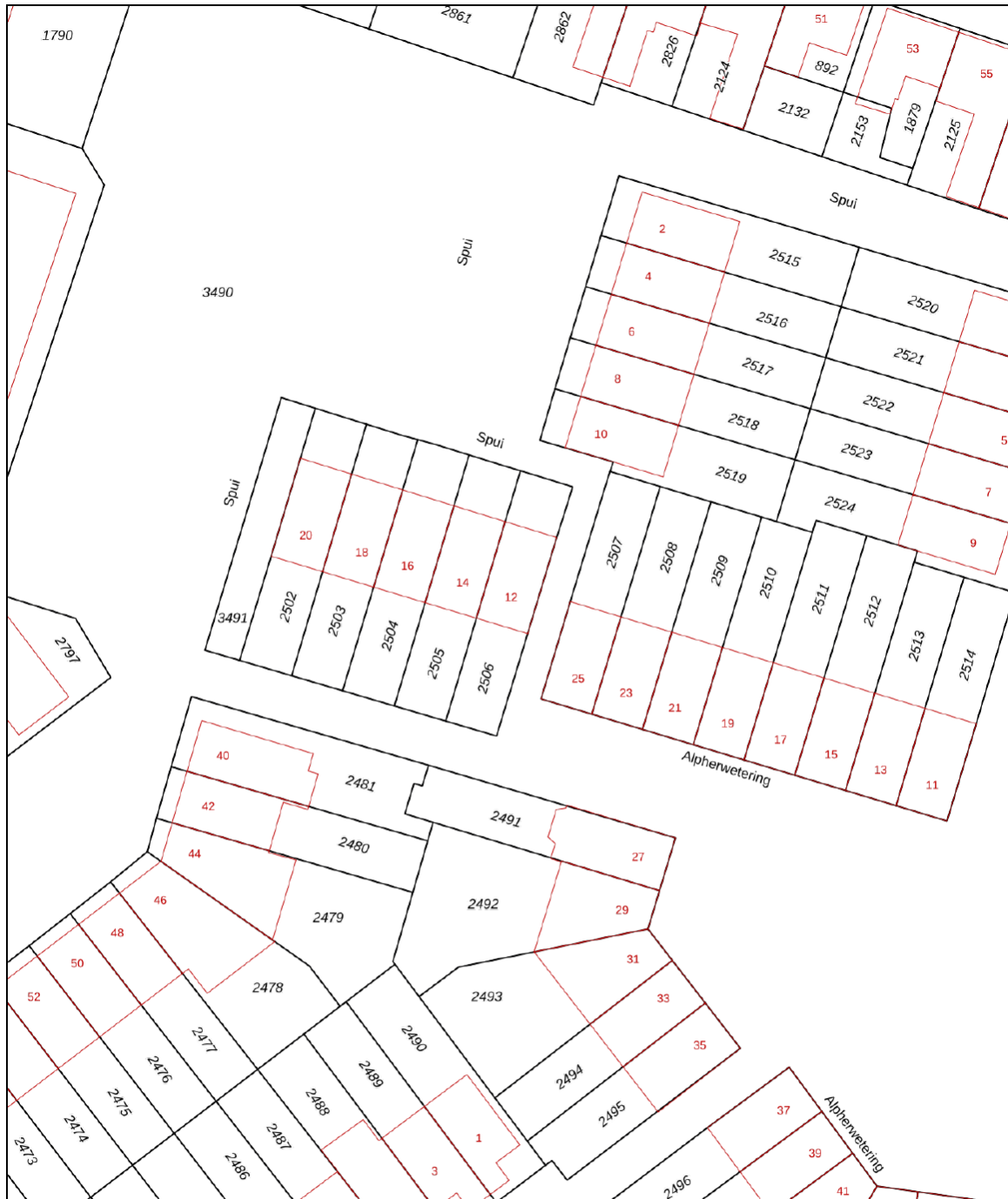

12345	Deze kaart is noordgericht	Schaal 1: 500	
25	Perceelnummer	Kadastrale gemeente Waddinxveen	
—	Huisnummer	Sectie D	
—	Vastgestelde kadastrale grens	Perceel 2506	
—	Voorlopige kadastrale grens		
—	Administratieve kadastrale grens		
—	Bebouwing		

Voor een eensluidend uittreksel, geleverd op 27 juni 2023
De bewaarder van het kadaster en de openbare registers

Aan dit uittreksel kunnen geen betrouwbare maten worden ontleend.
De Dienst voor het kadaster en de openbare registers behoudt zich de intellectuele eigendomsrechten voor, waaronder het auteursrecht en het databankenrecht.

Lijst van zaken

Persoonlijke gegevens

	Blijft achter	Gaat mee	Kan worden overgenomen	N.v.t.
Woning				
Interieur				
Verlichting, te weten:				
Inbouwspots / dimmers	<input checked="" type="checkbox"/>	<input type="checkbox"/>	<input type="checkbox"/>	<input type="checkbox"/>
Opbouwspots / armaturen / lampen / dimmers	<input type="checkbox"/>	<input checked="" type="checkbox"/>	<input type="checkbox"/>	<input type="checkbox"/>
Losse (hang)lampen	<input type="checkbox"/>	<input checked="" type="checkbox"/>	<input type="checkbox"/>	<input type="checkbox"/>
(Losse) kasten, legplanken, te weten:				
(Losse) kasten	<input checked="" type="checkbox"/>	<input type="checkbox"/>	<input type="checkbox"/>	<input type="checkbox"/>
Boeken / legplanken	<input type="checkbox"/>	<input checked="" type="checkbox"/>	<input type="checkbox"/>	<input type="checkbox"/>
Kasten in schuur blijven achter	<input checked="" type="checkbox"/>	<input type="checkbox"/>	<input type="checkbox"/>	<input type="checkbox"/>
Kasten uit de woonkamer gaan mee	<input type="checkbox"/>	<input type="checkbox"/>	<input type="checkbox"/>	<input type="checkbox"/>
Raamdecoratie/zonwering binnen, te weten:				
Gordijnrails	<input checked="" type="checkbox"/>	<input type="checkbox"/>	<input type="checkbox"/>	<input type="checkbox"/>
Gordijnen	<input checked="" type="checkbox"/>	<input type="checkbox"/>	<input type="checkbox"/>	<input type="checkbox"/>
Overgordijnen	<input checked="" type="checkbox"/>	<input type="checkbox"/>	<input type="checkbox"/>	<input type="checkbox"/>
Vitrages	<input type="checkbox"/>	<input type="checkbox"/>	<input type="checkbox"/>	<input checked="" type="checkbox"/>
Rolgordijnen	<input checked="" type="checkbox"/>	<input type="checkbox"/>	<input type="checkbox"/>	<input type="checkbox"/>
Lamellen	<input checked="" type="checkbox"/>	<input type="checkbox"/>	<input type="checkbox"/>	<input type="checkbox"/>
Jaloezieën	<input type="checkbox"/>	<input type="checkbox"/>	<input type="checkbox"/>	<input checked="" type="checkbox"/>
(Losse) horren / rolhorren	<input checked="" type="checkbox"/>	<input type="checkbox"/>	<input type="checkbox"/>	<input type="checkbox"/>
Hordeur woonkamer gaat mee	<input type="checkbox"/>	<input type="checkbox"/>	<input type="checkbox"/>	<input type="checkbox"/>

Lijst van zaken

Vloerdecoratie, te weten:

Vloerbedekking

Parketvloer

Houten vloer(delen)

Laminaat

Plavuizen

Open haard, kachel:

(Voorzet) openhaard met toebehoren

Allesbrander

Houtkachel

(Gas) kachels

Designradiator(en)

Radiatorafwerking

Overige zaken, te weten:

Spiegelwanden

Schilderij ophang systeem

Keuken

Keukenblok (met bovenkasten)

Keuken (inbouw)apparatuur, te weten:

Kookplaat

(Gas) fornuis

Afzuigkap

Lijst van zaken

Magnetron	<input type="checkbox"/>	<input type="checkbox"/>	<input type="checkbox"/>	<input checked="" type="checkbox"/>
-----------	--------------------------	--------------------------	--------------------------	-------------------------------------

Oven	<input type="checkbox"/>	<input type="checkbox"/>	<input type="checkbox"/>	<input checked="" type="checkbox"/>
------	--------------------------	--------------------------	--------------------------	-------------------------------------

Combi-oven / combi-magnetron	<input checked="" type="checkbox"/>	<input type="checkbox"/>	<input type="checkbox"/>	<input type="checkbox"/>
------------------------------	-------------------------------------	--------------------------	--------------------------	--------------------------

Koelkast	<input checked="" type="checkbox"/>	<input type="checkbox"/>	<input type="checkbox"/>	<input type="checkbox"/>
----------	-------------------------------------	--------------------------	--------------------------	--------------------------

Vriezer	<input type="checkbox"/>	<input checked="" type="checkbox"/>	<input type="checkbox"/>	<input type="checkbox"/>
---------	--------------------------	-------------------------------------	--------------------------	--------------------------

Koel-vriescombinatie	<input type="checkbox"/>	<input type="checkbox"/>	<input type="checkbox"/>	<input checked="" type="checkbox"/>
----------------------	--------------------------	--------------------------	--------------------------	-------------------------------------

Vaatwasser	<input checked="" type="checkbox"/>	<input type="checkbox"/>	<input type="checkbox"/>	<input type="checkbox"/>
------------	-------------------------------------	--------------------------	--------------------------	--------------------------

Quooker	<input type="checkbox"/>	<input type="checkbox"/>	<input type="checkbox"/>	<input checked="" type="checkbox"/>
---------	--------------------------	--------------------------	--------------------------	-------------------------------------

Koffiezetapparaat	<input type="checkbox"/>	<input checked="" type="checkbox"/>	<input type="checkbox"/>	<input type="checkbox"/>
-------------------	--------------------------	-------------------------------------	--------------------------	--------------------------

Keukenaccessories, te weten:

Droogrek	<input type="checkbox"/>	<input type="checkbox"/>	<input type="checkbox"/>	<input checked="" type="checkbox"/>
----------	--------------------------	--------------------------	--------------------------	-------------------------------------

Sanitair/sauna

Toilet met de volgende toebehoren:

Toiletpot	<input checked="" type="checkbox"/>	<input type="checkbox"/>	<input type="checkbox"/>	<input type="checkbox"/>
-----------	-------------------------------------	--------------------------	--------------------------	--------------------------

Toiletrolhouder	<input checked="" type="checkbox"/>	<input type="checkbox"/>	<input type="checkbox"/>	<input type="checkbox"/>
-----------------	-------------------------------------	--------------------------	--------------------------	--------------------------

Toiletborstel (houder)	<input checked="" type="checkbox"/>	<input type="checkbox"/>	<input type="checkbox"/>	<input type="checkbox"/>
------------------------	-------------------------------------	--------------------------	--------------------------	--------------------------

Fontein	<input checked="" type="checkbox"/>	<input type="checkbox"/>	<input type="checkbox"/>	<input type="checkbox"/>
---------	-------------------------------------	--------------------------	--------------------------	--------------------------

Badkamer met de volgende toebehoren:

Ligbad	<input type="checkbox"/>	<input type="checkbox"/>	<input type="checkbox"/>	<input checked="" type="checkbox"/>
--------	--------------------------	--------------------------	--------------------------	-------------------------------------

Jacuzzi / whirlpool	<input type="checkbox"/>	<input type="checkbox"/>	<input type="checkbox"/>	<input checked="" type="checkbox"/>
---------------------	--------------------------	--------------------------	--------------------------	-------------------------------------

Douche (cabine / scherm)	<input checked="" type="checkbox"/>	<input type="checkbox"/>	<input type="checkbox"/>	<input type="checkbox"/>
--------------------------	-------------------------------------	--------------------------	--------------------------	--------------------------

Stoomdouche (cabine)	<input type="checkbox"/>	<input type="checkbox"/>	<input type="checkbox"/>	<input checked="" type="checkbox"/>
----------------------	--------------------------	--------------------------	--------------------------	-------------------------------------

Lijst van zaken

Wastafel	<input checked="" type="checkbox"/>	<input type="checkbox"/>	<input type="checkbox"/>	<input type="checkbox"/>
Wastafelmeubel	<input checked="" type="checkbox"/>	<input type="checkbox"/>	<input type="checkbox"/>	<input type="checkbox"/>
Planchet	<input type="checkbox"/>	<input type="checkbox"/>	<input type="checkbox"/>	<input checked="" type="checkbox"/>
Toiletkast	<input type="checkbox"/>	<input type="checkbox"/>	<input type="checkbox"/>	<input checked="" type="checkbox"/>
Toiletpot	<input checked="" type="checkbox"/>	<input type="checkbox"/>	<input type="checkbox"/>	<input type="checkbox"/>
Toiletrolhouder	<input checked="" type="checkbox"/>	<input type="checkbox"/>	<input type="checkbox"/>	<input type="checkbox"/>
Toiletborstel (houder)	<input checked="" type="checkbox"/>	<input type="checkbox"/>	<input type="checkbox"/>	<input type="checkbox"/>
Sauna met toebehoren	<input type="checkbox"/>	<input type="checkbox"/>	<input type="checkbox"/>	<input checked="" type="checkbox"/>
<i>Exterieur/Installaties/Veiligheid/Energiebesparing</i>				
Schotel / antenne	<input type="checkbox"/>	<input type="checkbox"/>	<input type="checkbox"/>	<input checked="" type="checkbox"/>
Brievenbus	<input checked="" type="checkbox"/>	<input type="checkbox"/>	<input type="checkbox"/>	<input type="checkbox"/>
Kluis	<input type="checkbox"/>	<input type="checkbox"/>	<input type="checkbox"/>	<input checked="" type="checkbox"/>
(Voordeur) bel	<input checked="" type="checkbox"/>	<input type="checkbox"/>	<input type="checkbox"/>	<input type="checkbox"/>
Alarminstallatie	<input type="checkbox"/>	<input type="checkbox"/>	<input type="checkbox"/>	<input checked="" type="checkbox"/>
(Veiligheids) sloten en overige inbraakpreventie	<input checked="" type="checkbox"/>	<input type="checkbox"/>	<input type="checkbox"/>	<input type="checkbox"/>
Rookmelders	<input type="checkbox"/>	<input checked="" type="checkbox"/>	<input type="checkbox"/>	<input type="checkbox"/>
(Klok) thermostaat	<input checked="" type="checkbox"/>	<input type="checkbox"/>	<input type="checkbox"/>	<input type="checkbox"/>
Airconditioning	<input type="checkbox"/>	<input type="checkbox"/>	<input type="checkbox"/>	<input checked="" type="checkbox"/>
Screens	<input type="checkbox"/>	<input type="checkbox"/>	<input type="checkbox"/>	<input checked="" type="checkbox"/>
Rolluiken	<input type="checkbox"/>	<input type="checkbox"/>	<input type="checkbox"/>	<input checked="" type="checkbox"/>
Zonwering buiten	<input checked="" type="checkbox"/>	<input type="checkbox"/>	<input type="checkbox"/>	<input type="checkbox"/>

Lijst van zaken

Vin met lamp slaapkamer gaat mee	<input type="checkbox"/>	<input type="checkbox"/>	<input type="checkbox"/>	<input type="checkbox"/>
----------------------------------	--------------------------	--------------------------	--------------------------	--------------------------

Warmwatervoorziening, te weten:

CV-installatie	<input checked="" type="checkbox"/>	<input type="checkbox"/>	<input type="checkbox"/>	<input type="checkbox"/>
----------------	-------------------------------------	--------------------------	--------------------------	--------------------------

Boiler	<input type="checkbox"/>	<input type="checkbox"/>	<input type="checkbox"/>	<input checked="" type="checkbox"/>
--------	--------------------------	--------------------------	--------------------------	-------------------------------------

Geiser	<input type="checkbox"/>	<input type="checkbox"/>	<input type="checkbox"/>	<input checked="" type="checkbox"/>
--------	--------------------------	--------------------------	--------------------------	-------------------------------------

Isolatievoorzieningen (voorzetramen/radiatorfolie etc.), te weten:

Voorzetramen	<input type="checkbox"/>	<input type="checkbox"/>	<input type="checkbox"/>	<input checked="" type="checkbox"/>
--------------	--------------------------	--------------------------	--------------------------	-------------------------------------

Radiatorfolie	<input checked="" type="checkbox"/>	<input type="checkbox"/>	<input type="checkbox"/>	<input type="checkbox"/>
---------------	-------------------------------------	--------------------------	--------------------------	--------------------------

Overige zaken, te weten:

Telefoonaansluiting / internetaansluiting	<input checked="" type="checkbox"/>	<input type="checkbox"/>	<input type="checkbox"/>	<input type="checkbox"/>
---	-------------------------------------	--------------------------	--------------------------	--------------------------

Veiligheidsschakelaar wasautomaat	<input type="checkbox"/>	<input type="checkbox"/>	<input type="checkbox"/>	<input checked="" type="checkbox"/>
-----------------------------------	--------------------------	--------------------------	--------------------------	-------------------------------------

Waterslot wasautomaat	<input type="checkbox"/>	<input type="checkbox"/>	<input type="checkbox"/>	<input checked="" type="checkbox"/>
-----------------------	--------------------------	--------------------------	--------------------------	-------------------------------------

Zonnepanelen	<input checked="" type="checkbox"/>	<input type="checkbox"/>	<input type="checkbox"/>	<input type="checkbox"/>
--------------	-------------------------------------	--------------------------	--------------------------	--------------------------

Oplaadpunt elektrische auto	<input type="checkbox"/>	<input type="checkbox"/>	<input type="checkbox"/>	<input checked="" type="checkbox"/>
-----------------------------	--------------------------	--------------------------	--------------------------	-------------------------------------

Tuin

Inrichting

Tuinaanleg / bestrating	<input checked="" type="checkbox"/>	<input type="checkbox"/>	<input type="checkbox"/>	<input type="checkbox"/>
-------------------------	-------------------------------------	--------------------------	--------------------------	--------------------------

Beplanting	<input checked="" type="checkbox"/>	<input type="checkbox"/>	<input type="checkbox"/>	<input type="checkbox"/>
------------	-------------------------------------	--------------------------	--------------------------	--------------------------

Verlichting/installaties

Buitenverlichting	<input type="checkbox"/>	<input type="checkbox"/>	<input type="checkbox"/>	<input checked="" type="checkbox"/>
-------------------	--------------------------	--------------------------	--------------------------	-------------------------------------

Tijd- of schemerschakelaar / bewegingsmelder	<input type="checkbox"/>	<input type="checkbox"/>	<input type="checkbox"/>	<input checked="" type="checkbox"/>
--	--------------------------	--------------------------	--------------------------	-------------------------------------

Bebouwing

Lijst van zaken

Tuinhuis / buitenberging	<input type="checkbox"/>	<input type="checkbox"/>	<input type="checkbox"/>	<input checked="" type="checkbox"/>
--------------------------	--------------------------	--------------------------	--------------------------	-------------------------------------

Kasten / werkbank in tuinhuis / berging	<input type="checkbox"/>	<input type="checkbox"/>	<input type="checkbox"/>	<input checked="" type="checkbox"/>
---	--------------------------	--------------------------	--------------------------	-------------------------------------

(Broei) kas	<input type="checkbox"/>	<input type="checkbox"/>	<input type="checkbox"/>	<input checked="" type="checkbox"/>
-------------	--------------------------	--------------------------	--------------------------	-------------------------------------

Overige zaken

(Sier) hek	<input checked="" type="checkbox"/>	<input type="checkbox"/>	<input type="checkbox"/>	<input type="checkbox"/>
------------	-------------------------------------	--------------------------	--------------------------	--------------------------

Vlaggenmast (houder)	<input checked="" type="checkbox"/>	<input type="checkbox"/>	<input type="checkbox"/>	<input type="checkbox"/>
----------------------	-------------------------------------	--------------------------	--------------------------	--------------------------

Overig

Zijn er zaken die geen eigendom zijn van verkoper omdat er sprake is van een leasecontract of huurcontract. Zo ja, neemt verkoper de zaak mee of wordt het betreffende contract overgenomen?

Ja Nee Gaat mee Moet worden overgenomen

CV	<input type="checkbox"/>	<input checked="" type="checkbox"/>	<input type="checkbox"/>	<input type="checkbox"/>
----	--------------------------	-------------------------------------	--------------------------	--------------------------

Boiler	<input type="checkbox"/>	<input checked="" type="checkbox"/>	<input type="checkbox"/>	<input type="checkbox"/>
--------	--------------------------	-------------------------------------	--------------------------	--------------------------

Zonnepanelen	<input type="checkbox"/>	<input checked="" type="checkbox"/>	<input type="checkbox"/>	<input type="checkbox"/>
--------------	--------------------------	-------------------------------------	--------------------------	--------------------------

WONEN IN

Waddinxveen

Waddinxveen is in de loop der jaren uitgegroeid tot een volwassen dorp met 33.000 inwoners, maar tegelijkertijd ademt Waddinxveen nog een dorpse sfeer uit. Hier is het leven nog goed. Dat komt onder andere door de grote hoeveelheid groen, de kleinschalige wijken met een landelijk karakter en de sfeer die zich nog het beste laat omschrijven als gemoedelijk. Maar wees niet bang, Waddinxveen heeft ook vele voorzieningen. Een hapje of drankje in een van de gezellige restaurants, winkelen in het moderne winkelcentrum of genieten van het Groene Hart, waar Waddinxveen midden in ligt, het kan allemaal.

Waddinxveen is voor kinderen echt een heerlijke plek om op te groeien. Met al die vele veilige speelmogelijkheden is dat natuurlijk best wel Logisch. Als je een basisschool voor je kroost moet uitzoeken is er meer dan genoeg keuze. Immers, in nagenoeg alle wijken van Waddinxveen is er openbaar en Christelijk basisonderwijs, dat allemaal bekend staat om het goede niveau en de grote persoonlijke aandacht voor jouw kind.

Behalve voldoende basisscholen heeft Waddinxveen bovendien een prima middelbare school: het Coenecoop College. Dit is een moderne scholengemeenschap met gymnasium, atheneum, havo, mavo en vmbo-klassen. De school groeit in haar regionale functie, staat goed aangeschreven en biedt leerlingen volop de kans om zich internationaal te oriënteren en te ontwikkelen. Wonen in Waddinxveen legt dus in alle opzichten een basis voor een goede toekomst.

Nog iets te doen in de avonduren?

Bij een 'stads' dorp hoort natuurlijk een bloeiend verenigingsleven. Waddinxveen beschikt dan ook over tal van verenigingen variërend van toneelvereniging tot bridgevereniging. En daarnaast heeft de gemeente voor bijna elke tak van sport wel een sportvereniging.

En heerlijk centraal

Waddinxveen is dé ideale uitvalsbasis voor mensen die royaal willen wonen, maar toch ook snel op het werk of op school willen zijn. Direct gelegen aan de snelwegen A12 en A20 ben je binnen no time in de vier grote steden, zowel met de auto als met het voor de deur gelegen openbaar vervoer. Deze unieke ligging verklaart, samen met het prachtige woonaanbod, de aantrekkingskracht van Waddinxveen.

Waddinxveen in het kort

- Midden in de randstad, maar ouderwets gezellig.
- Direct aan de A12 en A20
- Drie treinstations en goede busverbindingen
- Winkelcentrum Gouweplein
- Maar liefst 9 basisscholen en middelbare school.
- Groene Hart, het Bentwoud, 't Weegje en het Gouwebos vind je aan de rand van Waddinxveen
- Vele sportverenigingen
- Alle soorten verenigingen
- Zwembad de Sniep
- Horeca Boulevard de Nesse

NATUUR



BUURTINFORMATION

Buurtinformatie - Waddinxveen / Oostpolderwijk

Leeftijd



0 - 14: 19% 15 - 24: 10% 25 - 44: 26%
45 - 64: 24% 65+: 21%

Koop / huur



Koop: 74% Huur: 26%

Huishoudens



Eenpersoons: 23% Zonder kinderen: 35%
Met kinderen: 42%



Percentage mannen:
51%



Percentage vrouwen:
49%



Aantal auto's:
1,3 per huishouden

JOUW MAKELAAR

‘Kopers van toen, regelmatig onze verkopers van nu’

“Het is natuurlijk best een uitdaging, makelaar zijn in de stad waar je zelf ook bewoner van bent.

Want aan de ene kant verdedig je de belangen van de verkoper, wij omschrijven dat “met de minste overlast, in een zo kort mogelijke periode het beste resultaat behalen”, maar aan de andere kant zit je met een koper aan tafel die straks een nieuwe wijk-, of plaatsbewoner zal zijn.

Je onderhandelt op het scherpst van de snede en de week erna kom je elkaar tegen in het winkelcentrum of op de tennisbaan. Ik realiseer me dan ook elke dag dat wederzijds respect superbelangrijk is. En het feit dat de kopers van toen, regelmatig onze verkopers van nu zijn.... geeft aan dat we dat op een goede manier naar onze dagelijkse werkzaamheden weten te vertalen.”



Jouw makelaar voor deze woning is

Léon Wallaart

Neem contact met mij op voor
meer informatie

 06 100 520 43

 leon@gouwestadmakelaardij.nl

WELKOM!

Onze diensten

Of je nu op zoek bent naar je nieuwe droomwoning, je woning wilt verkopen, of huisvesting zoekt voor je bedrijf. Wij zijn je graag van dienst met onze gedegen kennis, advies en uiteraard ons enthousiasme.



Verkopen

Jij kent je woning als beste

Een huis verkopen is voor menig een emotioneel traject. Terecht, want je hebt niet zelden heel wat jaren naar volle tevredenheid in je huis gewoond.



Online waardecheck

Ben je benieuwd wat je huidige woning waard is in deze tijd?

Wij bepalen het gratis en vanzelfsprekend helemaal vrijblijvend, maar indien gewenst vertellen we je uiteraard graag meer over onze werkwijze.



Aankopen

Een huis is geen broodje

Een nieuwe woning kopen is zonder enige twijfel één van de grootste stappen in uw leven. Dat is een stap die u weloverwogen moet nemen.



Taxaties

Simpelweg de juiste waarde

Voor de financiering van je nieuwe woning of herfinanciering van je huidige huis heb je een taxatie nodig. Uiteraard kunnen wij je woning waarderen.

OVER ONS

Gouwestad Makelaardij

Midden in de maatschappij

Weten wat er in de stad en de regio speelt. Dát is zonder twijfel onze onderscheidende factor. En dat komt omdat de makelaars van ons kantoor wonen in Waddinxveen en van ‘het dorp’ en haar omgeving houden. Het is ook niet voor niets dat Gouwestad Makelaardij tal van activiteiten sponsort.

Gouwestad Makelaardij is ook een ondernemend makelaarskantoor. Het feit dat wij tijdens de crisis het hardste zijn gegroeid is daarvoor het beste bewijs. We lopen net even iets harder, zitten net even iets eerder aan de onderhandelingstafel en maken daardoor sneller het telefoontje met de mededeling: “Gefeliciteerd je huis is verkocht!”. Of: “Het is gelukt. Pak de verhuisdozen maar in, de woning is voor jullie!”



DE MENSEN ACHTER GOUWESTAD

Passie voor ons vak



Léon Wallaart
Makelaar



Mike Bijl
Makelaar



Wim Molenaar
Makelaar



Peter de Joode
Makelaar

Een hypotheek afsluiten is vaak een spannend proces, met een hoop papierwerk waarbij nogal wat kleine lettertjes komen kijken. Met onze persoonlijke en transparante aanpak zorgen we voor een vertrouwd gevoel, zodat het aankopen van je nieuwe woning vooral ook een leuke tijd wordt.

Met de huidige drukte op de woningmarkt neemt de spanning bij het kopen van een woning ook behoorlijk toe. Niet alleen omdat je vaak niet de enige gegadigde bent en dat droomhuis misschien wel door je vingers glipt, maar ook omdat makelaars de druk flink op kunnen voeren.

Wel zo fijn als je in zulke hectische tijden zekerheid hebt over je financiële mogelijkheden en weet dat er iemand meekijkt die het hoofd koel houdt. Op die manier willen we je niet alleen zorgen uit handen nemen, maar willen we er vooral voor zorgen dat je droomwoning niet



Reinier van den Berg
Hypotheekadviseur

alleen nu een droomwoning is, maar ook in toekomst een plek blijft waar je met veel plezier en zekerheid kunt wonen.

Denk je na over het kopen van een woning, stap dan gewoon eens bij ons binnen, dan vertellen we je graag, helemaal vrijblijvend, over onze aanpak.



Verzekeringen

Zodat jij je zeker voelt

Al ruim 30 jaar beschermen wij onze klanten en hun toekomst. Verzekeren doen wij niet alleen omdat het moet, maar omdat je wilt beschermen wat je lief is. Persoonlijke aandacht en luisteren naar wat jij, als klant, belangrijk vindt. Zodat je met een vertrouwd gevoel naar de toekomst kunt kijken met een verzekeringspakket dat bij je

past. Dat geldt niet alleen nu, maar ook voor later. Wij monitoren namelijk dagelijks of je huidige producten nog wel de juiste en/of voordeligste voor je zijn.

En het mooiste, dat gaat bij ons gewoon samen met scherpe premies.