

WOON!



Even binnen kijken...

MUSICALDREEF 90 IN HARDERWIJK

Vraagprijs € 487.000 k.k.

JAN VAN DEN BERG
MAKELAARDIJ & HYPOTHEKEN 

WETEN WAT *wonen* WAARD IS



KENMERKEN

Type

tussenwoning

Tuin

achtertuin, voortuin

Verwarming

c.v.-ketel, aansluiting houtkachel



Woonoppervlakte

120 m²



Kamers

4



Perceeloppervlakte

140 m²



Woonlagen

3



Inhoud

421 m³



Bouwjaar

2005

Wonen in een *Karakteristieke* tussenwoning

Comfortabele tussenwoning met geïsoleerde berging en een veranda!

Kom binnen in deze sfeervolle, uitgebouwde tussenwoning waar de karakteristieke jaren '30 architectuur en eigentijds wooncomfort naadloos samenkomen. Gelegen in de geliefde kindvriendelijke wijk Drielanden geniet je hier van een rustige, ruim opgezette straat met ruim voldoende parkeergelegenheid voor de deur.

De begane grond is comfortabel met een stijlvolle plavuizenvloer mét vloerverwarming. De woning is over de volledige breedte uitgebouwd, wat resulteert in een ruime tuingerichte woonkamer. Zie je jezelf al zitten bij een knisperend haardvuur? De aansluiting voor een openhaard of kachel is al aanwezig. Aan de voorzijde bevindt zich de lichte en ruime keuken met alle benodigde inbouwapparatuur.

Op de 1e verdieping vind je momenteel twee royale slaapkamers (voorheen drie, wat eenvoudig terug te brengen is, indien gewenst) en een stijlvolle badkamer. De 2e verdieping is voorzien van een royale slaapkamer met dakkapel en extra bergruimte op de vliering. De woning is volledig geïsoleerd (energielabel A) en voorzien van 10 zonnepanelen, dus klaar voor de toekomst en zo blijven de energiekosten laag.

De achtertuin is een heerlijke plek om te ontspannen, onder de sfeervolle veranda geniet je tot in de late uurtjes van het buitenleven. Daarnaast beschikt de tuin over een geïsoleerde berging en een handige achterom.

Voor jonge gezinnen is dit de perfecte locatie; scholen en speelvoorzieningen zijn in de buurt. Zin in wat reuring? De gezellige oude binnenstad van Harderwijk, de vernieuwde boulevard en stadsstrand liggen op slechts 10 minuten fietsen.



achter de VOORDEUR



BEGANE GROND

Entree, hal met meterkast, toilet met wandcloset en fonteintje.

Uitgebouwde woonkamer met gestukt plafond, openslaande deuren naar de achtertuin en aansluiting houtkachel.

Open keuken met inbouwapparatuur, in 2024 heeft de keuken een upgrade gehad waarbij nieuwe fronten geplaatst zijn, nieuwe inductie-kookplaat en een Quooker, de koel-/vrieskast is in '21 vernieuwd.

Trapopgang, verborgen achter een deur in de woonkamer. De begane grond is voorzien van een plavuizenvloer met vloerverwarming.







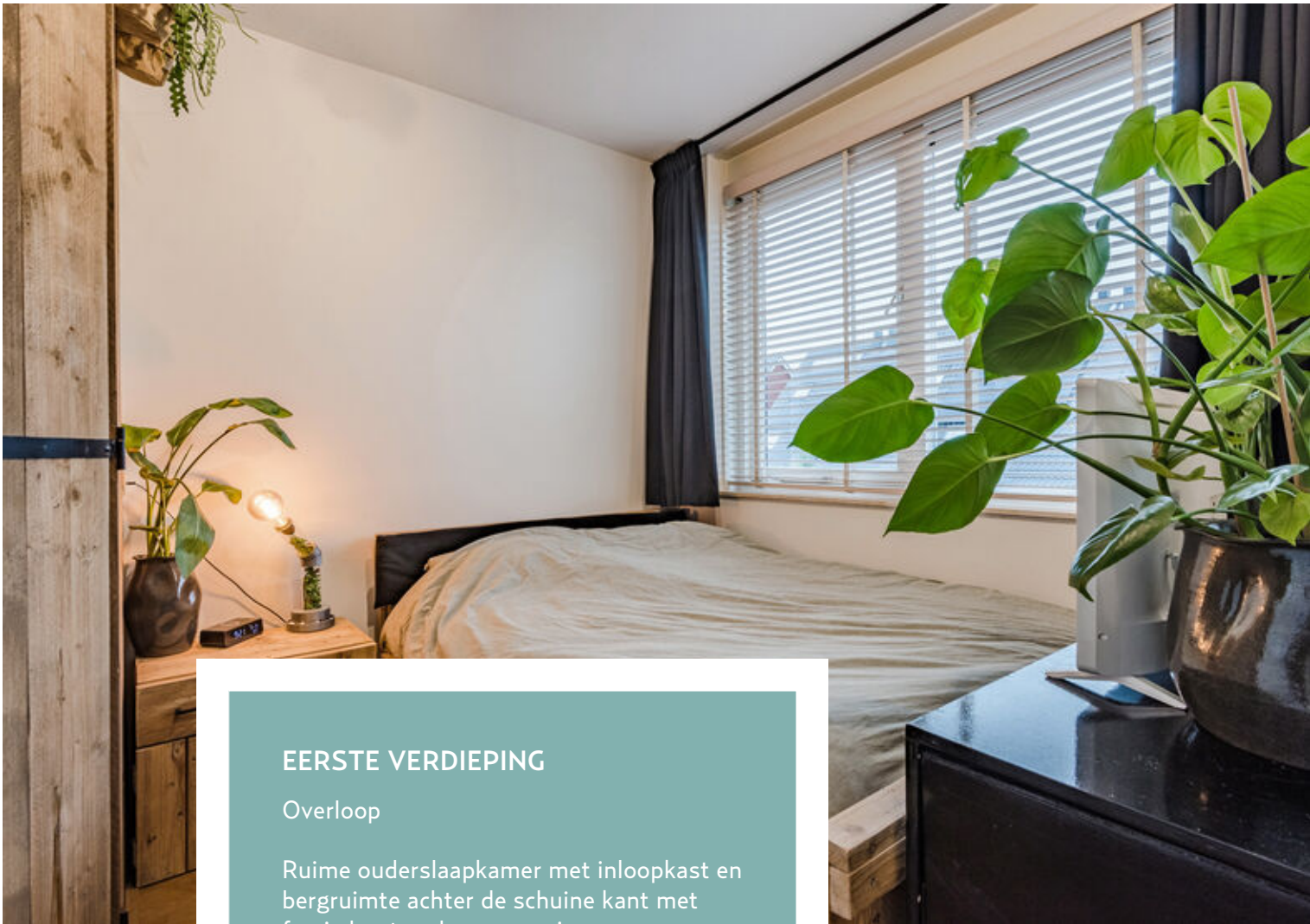

EERSTE VERDIEPING

Overloop

Ruime ouderslaapkamer met inloopkast en bergruimte achter de schuine kant met fraaie houten deuren en airco.
2e ruime slaapkamer (voorheen 2 slaapkamers).

Badkamer met ligbad, badmeubel, wandcloset en voorzien van rustieke travertin wandtegels.
De 1e verdieping is voorzien van een massief eikenhouten vloer.

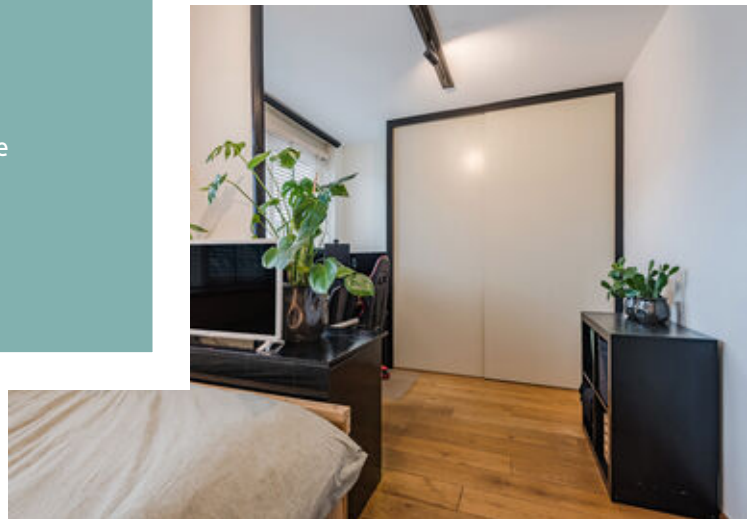







TWEEDE VERDIEPING

Overloop met dakvenster en Cv-ketel, aansluiting wasmachine en droger.

Ruime zolderkamer met dakkapel, vloerverwarming en airco en extra bergruimte achter de schuine kanten.

De zolderverdieping is voorzien van een extra vliering bereikbaar via een vlizotrap, heel handig voor het opbergen van diverse spullen.





TUIN

De voortuin is sfeervol aangelegd met terras, border en leibomen. Een heerlijk plekje om even te genieten met een kopje koffie in de ochtendzon.

De achtertuin is een heerlijke plek om te ontspannen, onder de sfeervolle veranda geniet je tot in de late uurtjes van het buitenleven. Daarnaast beschikt de tuin over een geïsoleerde berging en een handige achterom.

De kenmerken in het kort:

- Karakteristieke jaren '30 bouwstijl, volledig geïsoleerd
- Uitgebouwde woonkamer met vloerverwarming
- 10 zonnepanelen voor een duurzaam huishouden
- Energielabel A
- Gezellige tuin met veranda en geïsoleerde berging
- Fijne woning voor starters of jong gezin
- Scholen en speelgelegenheid in de buurt
- Ideale ligging ten opzichte van voorzieningen en centrum







Plattegronden

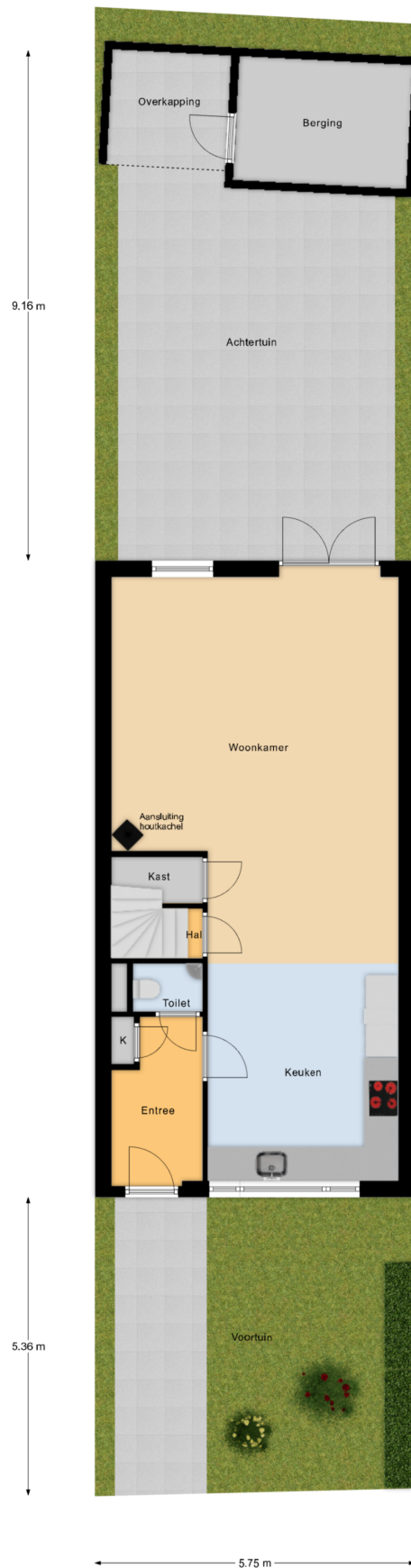

Begane Grond Tuin

De bijgevoegde tekeningen dienen ter indicatie. Sommige onderdelen kunnen anders zijn van maat en indeling dan op deze tekeningen aangegeven. Tevens zijn de tekeningen niet in alle gevallen op schaal. De koper wordt geadviseerd voor de exacte indeling en maatvoering zelf goed notie te nemen van de huidige situatie van het pand. Aan deze tekeningen kunnen derhalve geen rechten ontleend worden.

Plattegronden

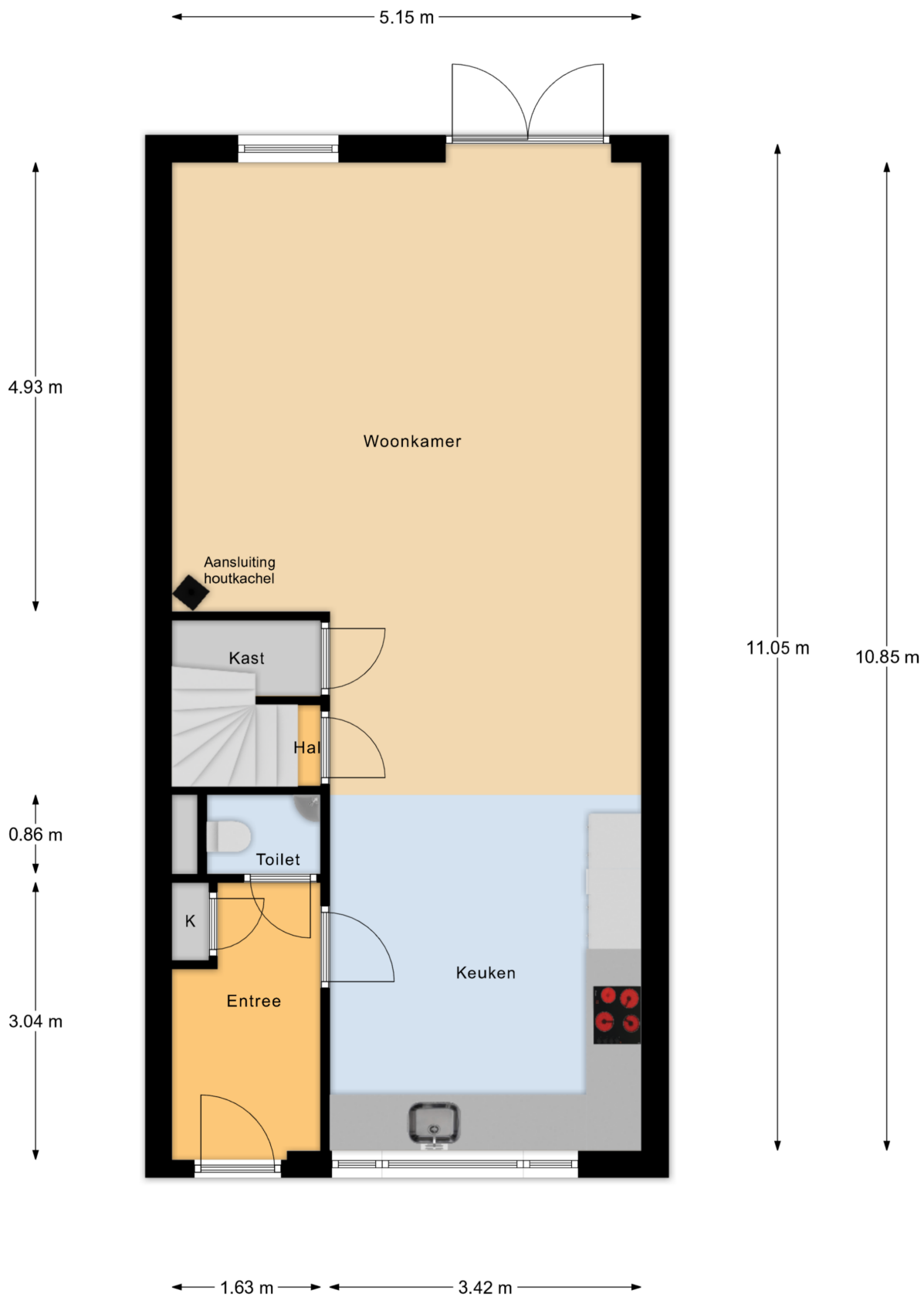

Begane Grond

De bijgevoegde tekeningen dienen ter indicatie. Sommige onderdelen kunnen anders zijn van maat en indeling dan op deze tekeningen aangegeven. Tevens zijn de tekeningen niet in alle gevallen op schaal. De koper wordt geadviseerd voor de exacte indeling en maatvoering zelf goed notie te nemen van de huidige situatie van het pand. Aan deze tekeningen kunnen derhalve geen rechten ontleend worden.

Plattegronden

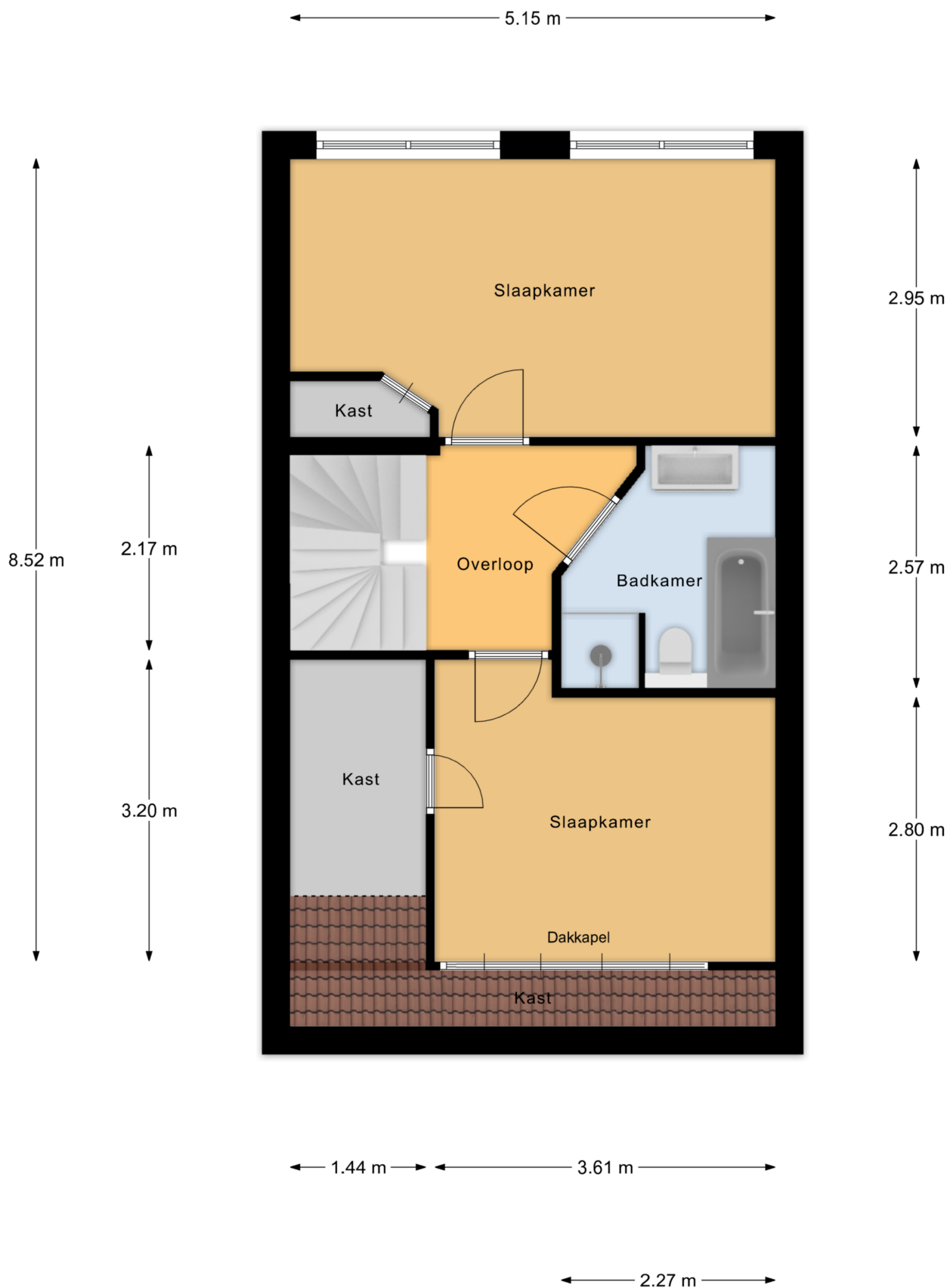

1e Verdieping

De bijgevoegde tekeningen dienen ter indicatie. Sommige onderdelen kunnen anders zijn van maat en indeling dan op deze tekeningen aangegeven. Tevens zijn de tekeningen niet in alle gevallen op schaal. De koper wordt geadviseerd voor de exacte indeling en maatvoering zelf goed notie te nemen van de huidige situatie van het pand. Aan deze tekeningen kunnen derhalve geen rechten ontleend worden.

Plattegronden

← 5.15 m →

← 1.64 m → ← 3.41 m →

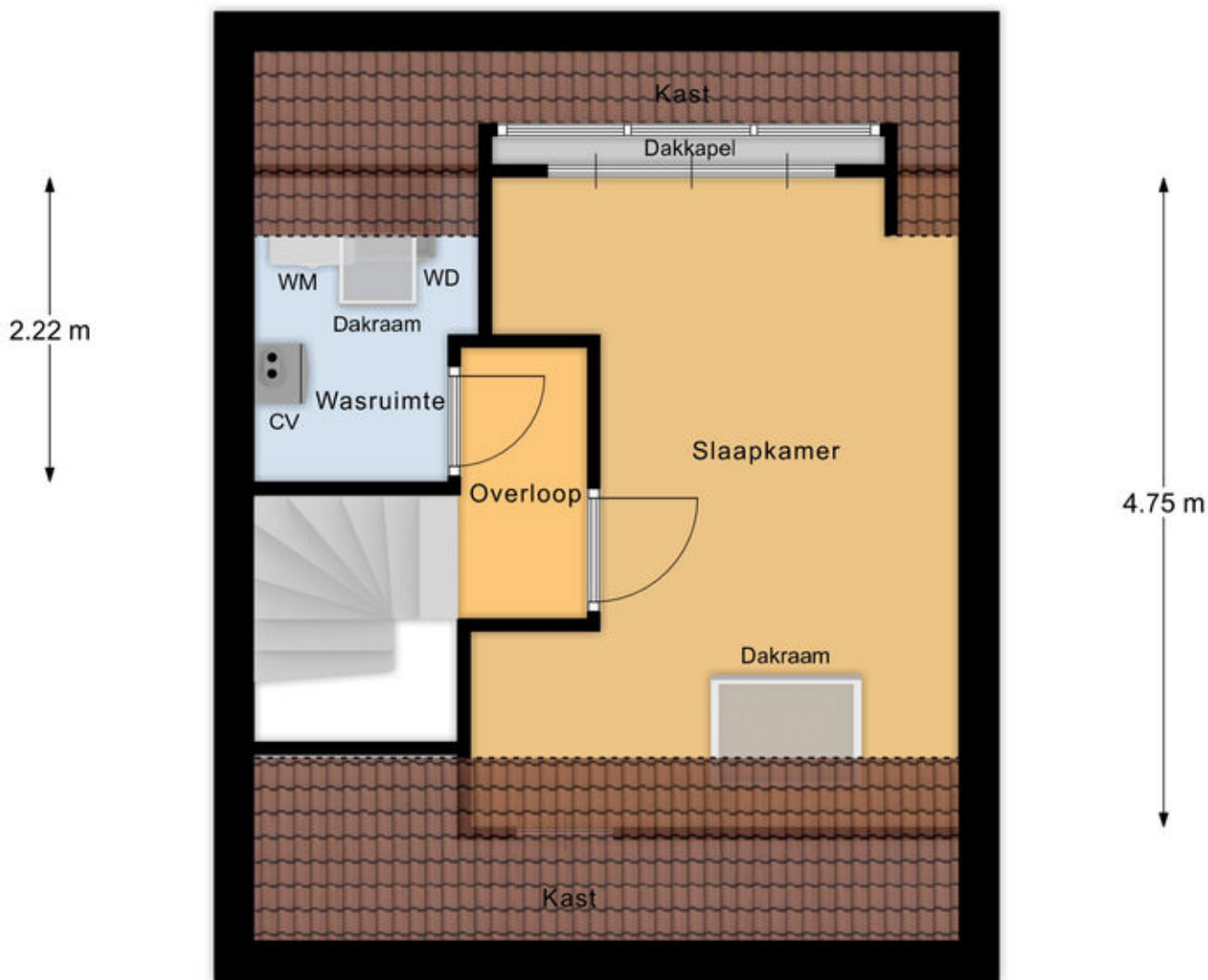

← 3.57 m →

2e Verdieping

De bijgevoegde tekeningen dienen ter indicatie. Sommige onderdelen kunnen anders zijn van maat en indeling dan op deze tekeningen aangegeven. Tevens zijn de tekeningen niet in alle gevallen op schaal. De koper wordt geadviseerd voor de exacte indeling en maatvoering zelf goed notie te nemen van de huidige situatie van het pand. Aan deze tekeningen kunnen derhalve geen rechten ontleend worden.

Plattegronden

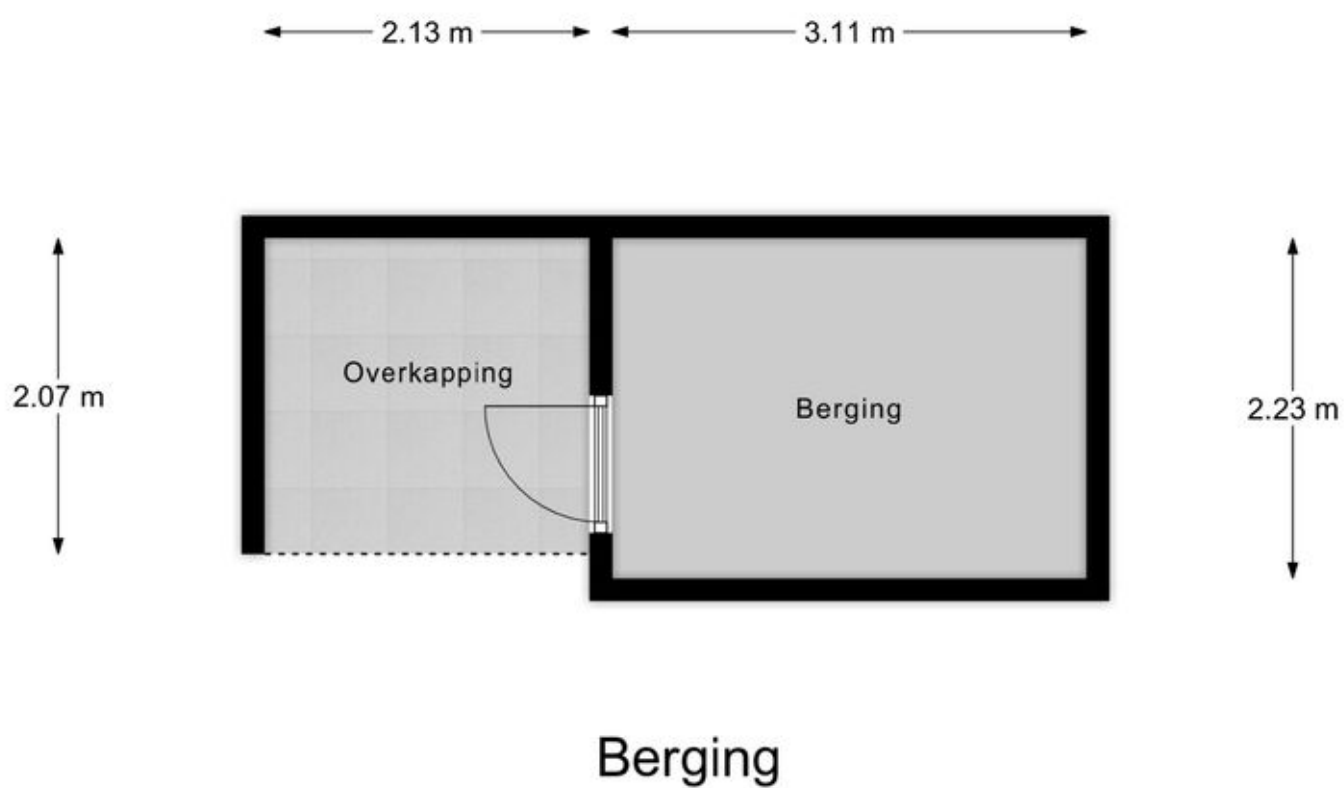

De bijgevoegde tekeningen dienen ter indicatie. Sommige onderdelen kunnen anders zijn van maat en indeling dan op deze tekeningen aangegeven. Tevens zijn de tekeningen niet in alle gevallen op schaal. De koper wordt geadviseerd voor de exacte indeling en maatvoering zelf goed notie te nemen van de huidige situatie van het pand. Aan deze tekeningen kunnen derhalve geen rechten ontleend worden.

Plattegronden

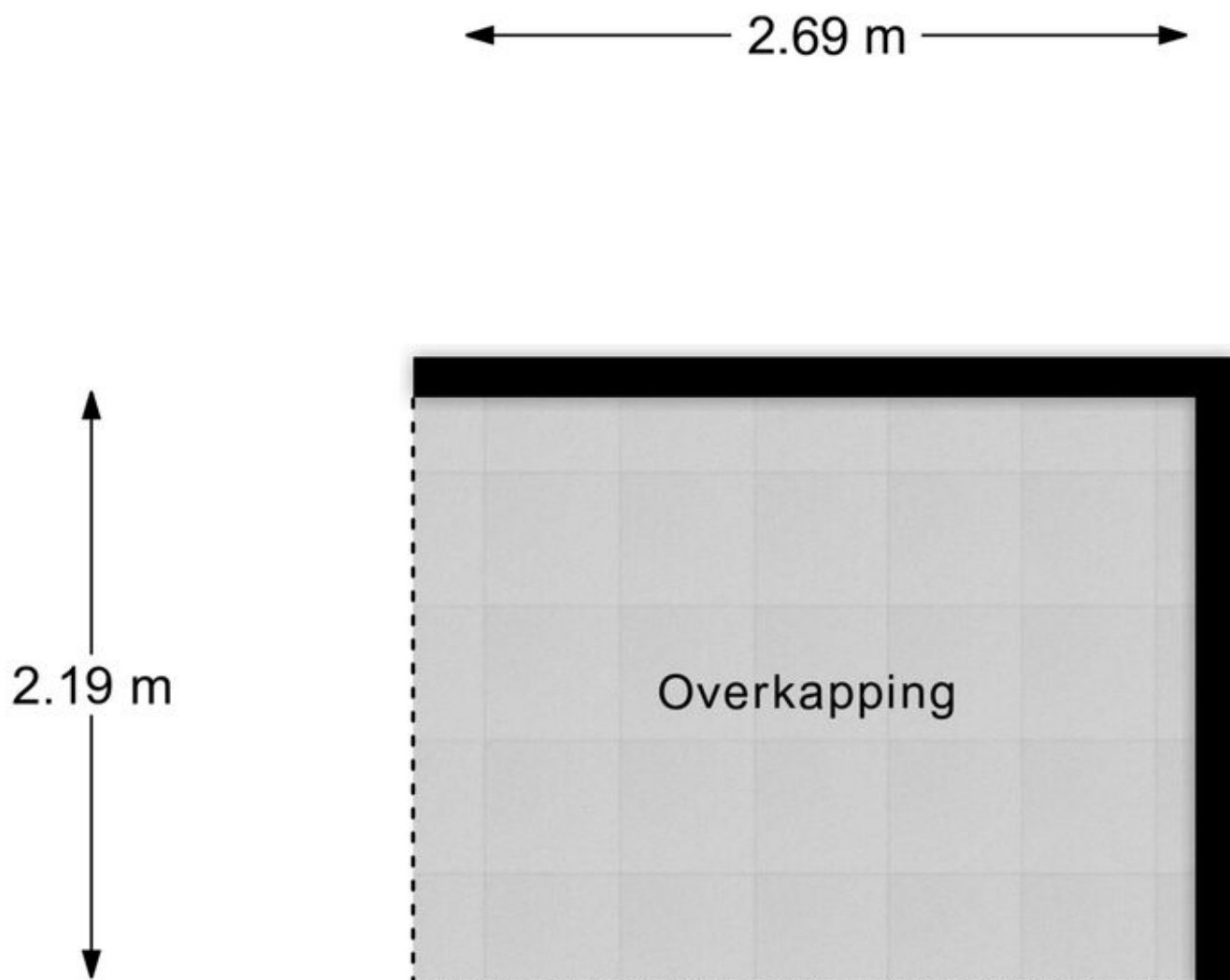

Overkapping

De bijgevoegde tekeningen dienen ter indicatie. Sommige onderdelen kunnen anders zijn van maat en indeling dan op deze tekeningen aangegeven. Tevens zijn de tekeningen niet in alle gevallen op schaal. De koper wordt geadviseerd voor de exacte indeling en maatvoering zelf goed notie te nemen van de huidige situatie van het pand. Aan deze tekeningen kunnen derhalve geen rechten ontleend worden.

Kadastrale kaart

Kadastrale kaart

Uw referentie: ---

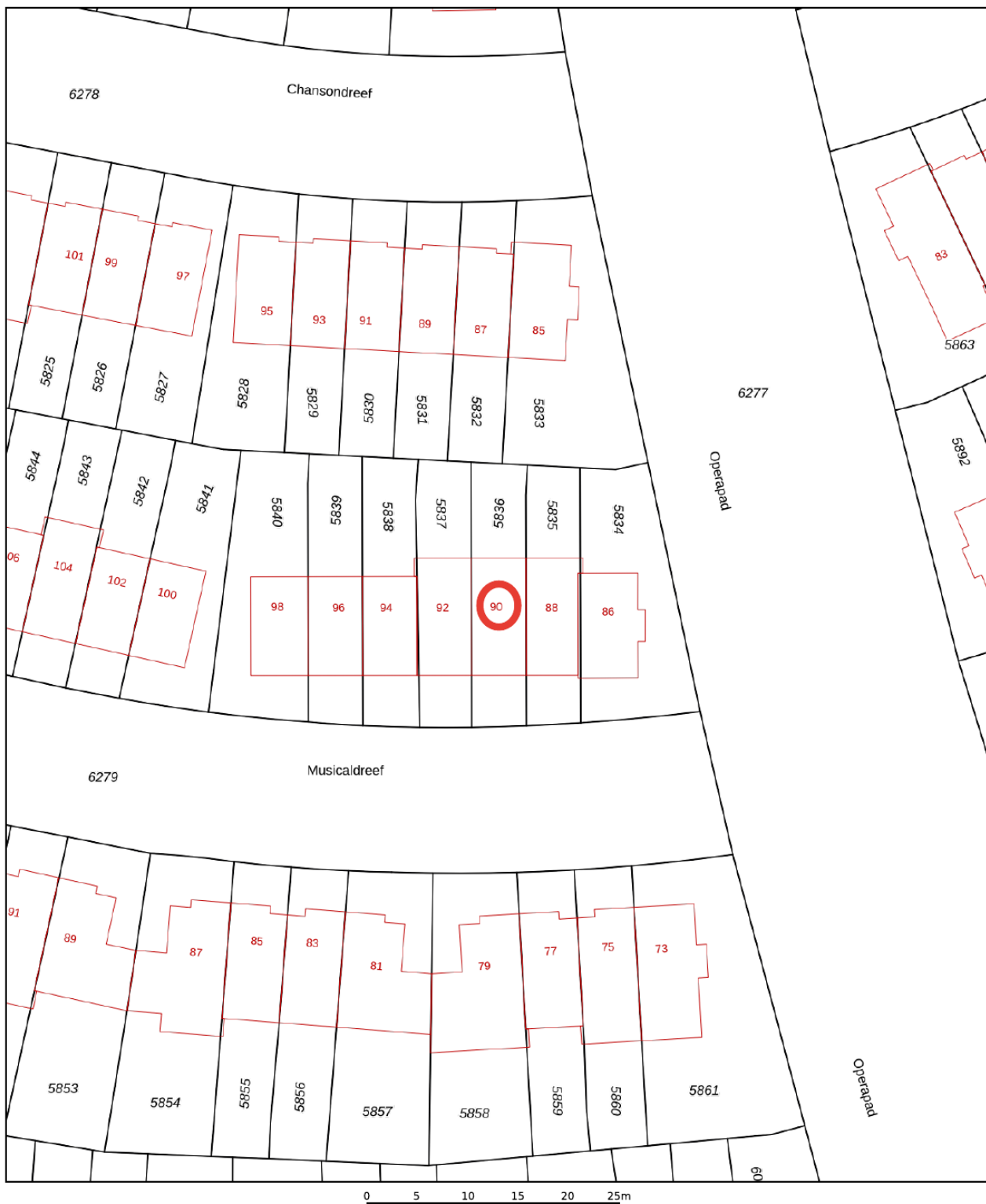

<p>12345 25</p> <p>— Vastgestelde kadastrale grens — Voorlopige kadastrale grens — Administratieve kadastrale grens — Bebouwing</p>	<p>Deze kaart is noordgericht Perceelnummer Huisnummer</p>	<p>Schaal 1: 500</p> <p>Kadastrale gemeente Harderwijk Sectie I Perceel 5836</p>	<p>kadaster</p> 
---	--	--	--

Voor een eensluitend uittreksel, geleverd op 20 januari 2026
De bewaarder van het kadaster en de openbare registers

Aan dit uittreksel kunnen geen betrouwbare maten worden ontleend.
De Dienst voor het kadaster en de openbare registers behoudt zich de intellectuele eigendomsrechten voor, waaronder het auteursrecht en het databankenrecht.

Locatie op de kaart

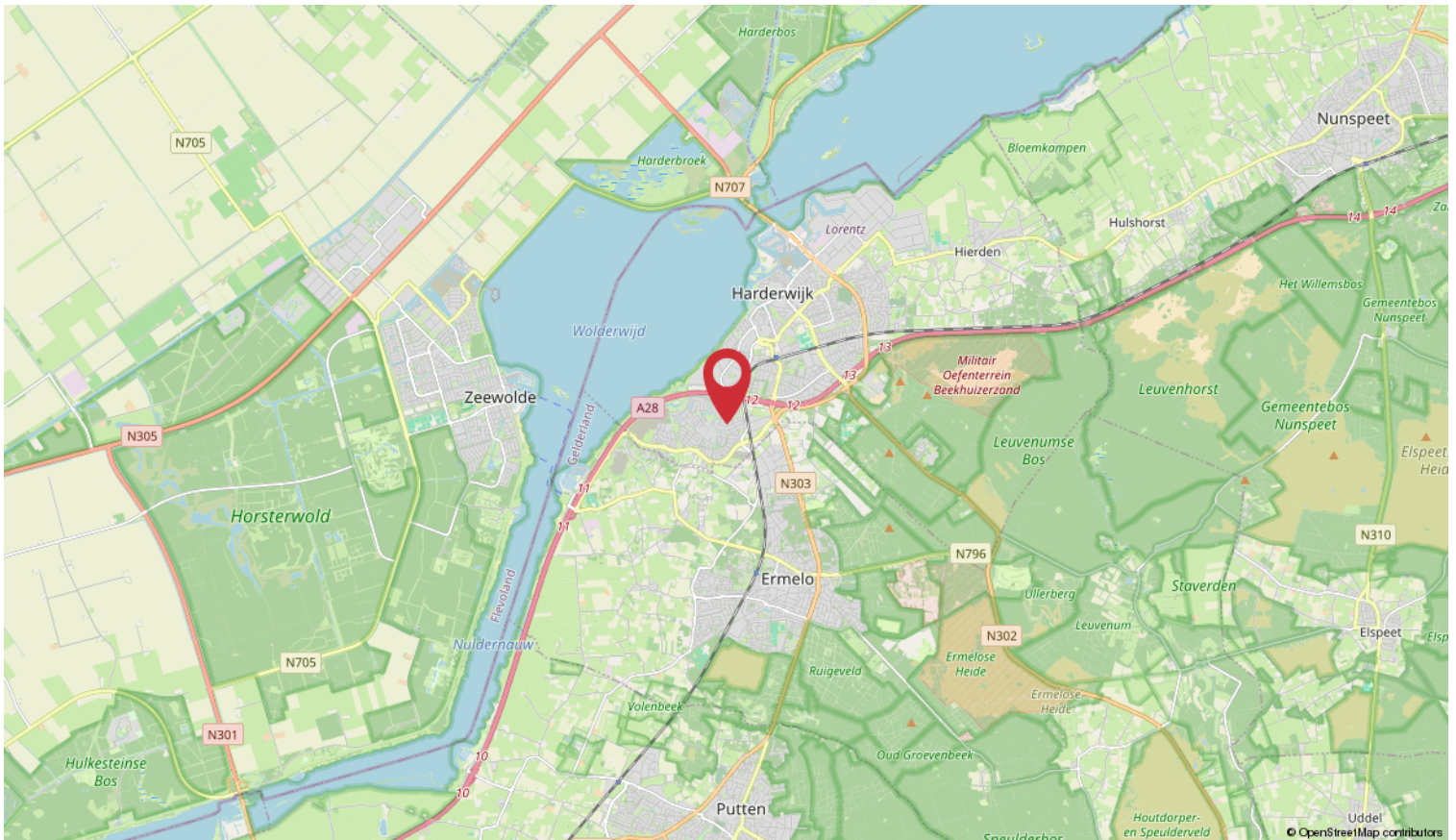
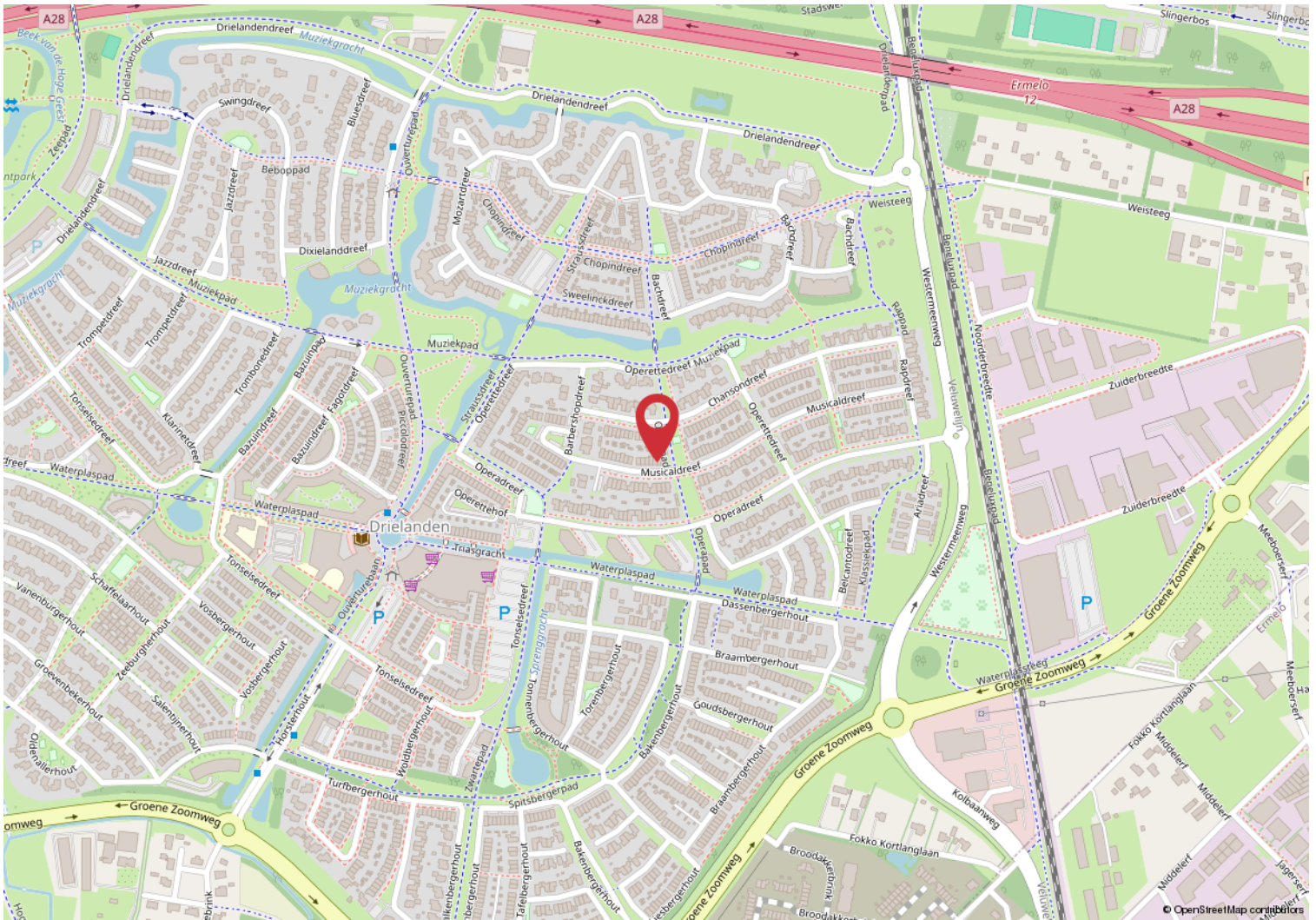

Vragenlijst

Bijzonderheden 1 A.

Zijn er nadat u het perceel in eigendom hebt gekregen nog andere, eventuele aanvullende notariële of onderhandse akten opgesteld met betrekking tot het perceel? Nee

Zo ja, welke?

Bijzonderheden 1 B.

Zijn er mondelinge of schriftelijke afspraken gemaakt over aangrenzende percelen? Nee
(Denk hierbij aan regelingen voor het gebruik van een poort, schuur, garage, tuin, overeenkomsten met meerdere burens, toezeggingen, erfafscheidingen.)

Zo ja, welke zijn dat?

Bijzonderheden 1 C.

Wijken de huidige terreinafscheidingen af van de kadastrale eigendomsgrenzen? Nee
(Denk hierbij ook aan strookjes grond van de gemeente die u in gebruik heeft, of grond van u die gebruikt wordt door de burens.)

Zo ja, waaruit bestaat die afwijking?

Bijzonderheden 1 D.

Is een gedeelte van de woning, schuur, garage of schutting gebouwd op grond van de burens of andersom? Nee

Zo ja, graag nader toelichten:

Bijzonderheden 1 E.

Heeft u grond van derden in gebruik? Nee

Zo ja, welke grond?

Bijzonderheden 1 F.

Rusten er 'bijzondere lasten en beperkingen' op de woning en/of het perceel? Nee
(Bijzondere lasten en beperkingen kunnen privaatrechtelijke beperkingen zijn zoals (lijdende) erfdienstbaarheden (bijvoorbeeld een recht van overpad), kwalitatieve verplichtingen, kettingbedingen, vruchtgebruik, voorkeursrecht (bijvoorbeeld een eerste recht van koop), opstalrecht, erfpacht, huurkoop. Het kan ook gaan om publiekrechtelijke beperkingen zoals een aanschrijving van de gemeente in het kader van een illegale verbouwing)

Zo ja, welke?

Bijzonderheden 1 G.

Is de Wet voorkeursrecht gemeenten van toepassing? Nee

Bijzonderheden 1 H.

Is er een anti-speculatiebeding en/of zelfbewoningsplicht van toepassing op de woning? Nee

Zo ja, hoe lang nog?

Vragenlijst

Bijzonderheden 1 I.

Is er sprake van een beschermd stads- of dorpsgezicht of loopt er een procedure tot aanwijzing daartoe? Nee

Is er sprake van een gemeentelijk-, provinciaal- of rijksmonument of loopt er een procedure tot aanwijzing daartoe? Nee

Is er volgens het bestemmingsplan sprake van een beeldbepalend of karakteristiek object? Nee

Bijzonderheden 1 J.

Is er sprake (geweest) van ruilverkaveling? Nee

Zo ja, moet u hiervoor ruilverkavelingsrente betalen?

Zo ja, hoeveel en voor hoe lang? Bedrag:

Duur:

Bijzonderheden 1 K.

Is er sprake van onteigening? Nee

Bijzonderheden 1 L.

Is de woning of de grond geheel of gedeeltelijk verhuurd of bij anderen in gebruik? Nee

Zo ja: Is er een huurcontract/ gebruiksovereenkomst?

Indien er geen contract of overeenkomst is, beschrijf hieronder wat (mondeling) met de huurder/ gebruiker is afgesproken:

Welk gedeelte is verhuurd/ in gebruik gegeven?

Welke delen vallen onder gezamenlijk gebruik?

Welke zaken zijn van de huurder en mag hij verwijderen bij ontruiming? (Bijvoorbeeld geiser, keuken, lampen.)

Heeft de huurder een waarborgsom gestort?

Zo ja, hoeveel?

Heeft u nog andere afspraken met de huurders gemaakt?

Zo ja, welke?

Bijzonderheden 1 M.

Is er over de woning een geschil/procedures gaande, al dan niet bij de rechter, huurcommissie of een andere instantie? (bijvoorbeeld onteigening/kwesties met burens, zoals erfdiensbaarheden, recht van overpad, erfafscheidingen e.d.) Nee

Zo ja, welke is/zijn dat?

Bijzonderheden 1 N.

Is er bezwaar gemaakt tegen de waardebeschikking WOZ? Nee

Zo ja, toelichting:

Vragenlijst

Bijzonderheden 1 O.

Zijn er door de overheid of nutsbedrijven verbeteringen of herstellingen voorgeschreven of aangekondigd die nog niet naar behoren zijn uitgevoerd? Nee

Zo ja, welke?

Bijzonderheden 1 P.

Zijn er in het verleden subsidies of premies verstrekt die bij verkoop van de woning voor een deel kunnen worden teruggevorderd? Nee

Zo ja, welke?

Bijzonderheden 1 Q.

Is de woning onbewoonbaar verklaard of in het verleden ooit onbewoonbaar verklaard geweest? Nee

Zo ja, waarom?

Bijzonderheden 1 R.

Is er bij verkoop sprake van een omzetbelastingheffing? (Bijvoorbeeld omdat het een voormalig bedrijfsonroerendgoed is, of een woning met praktijkgedeelte, of omdat u pas ingrijpend verbouwd hebt.) Nee

Zo ja, waarom?

Bijzonderheden 1 S.

Hoe gebruikt u de woning nu? (Bijvoorbeeld woning, praktijk, winkel, opslag) Om te wonen met ons gezin.

Is dat gebruik volgens de gemeente toegestaan? Ja

Zo nee, heeft de gemeente dit strijdige gebruik wel eens bij u aangekaart?

Hoe heeft de gemeente dit strijdige gebruik bij u aangekaart?

Gevels 2 A.

Is er sprake (geweest) van vochtdoorslag of aanhoudend vochtige plekken op de gevels? Nee

Zo ja, waar?

Gevels 2 B.

Zijn er (gerepareerde) scheuren/beschadigingen in/aan de gevels aanwezig? Nee

Zo ja, waar?

Gevels 2 C.

Zijn de gevels tijdens de bouw geïsoleerd? Ja

Zo nee, zijn de gevels daarna (deels) geïsoleerd?

Zo ja, wanneer heeft de isolatie van de gevels plaatsgevonden en met welk isolatiemateriaal?

Heeft u een certificaat of bewijs van het na-isoleren?

Is er sprake van volledige isolatie? Ja

Vragenlijst

Zo nee, welke delen van de gevels zijn er niet geïsoleerd?

Gevels 2 D.

Zijn de gevels ooit gereinigd? Nee

Zo ja, volgens welke methode en wanneer?

Dak(en) 3 A.

Hoe oud zijn de daken ongeveer? Platte daken: Dak berging 2021

Overige daken: Van het bouwjaar 2005

Dak(en) 3 B.

Heeft u last van daklekkages (gehad)? Ja

Zo ja, waar? Dak berging bij aansluitende burens nr 88 was lek, dak is inmiddels vernieuwd in 2024

Dak(en) 3 C.

Zijn er in het verleden gebreken geconstateerd aan de dakconstructie zoals scheve, doorbuigende, krakende, beschadigde en/of aangetaste dakdelen? Nee

Zo ja, waar?

Dak(en) 3 D.

Heeft u het dak al eens (gedeeltelijk) laten vernieuwen c.q. laten repareren? Nee

Zo ja, welk (gedeelte van het) dak en waarom?

Dak(en) 3 E.

Is het dak tijdens de bouw geïsoleerd? Platte daken: Ja

Overige daken: Ja

Zo nee, is het dak daarna geïsoleerd? Platte daken:

Overige daken:

Zo ja, wanneer heeft de isolatie plaatsgevonden en met welk isolatiemateriaal? Tijdens de bouw

Heeft u een certificaat of bewijs van het na-isoleren?

Is er sprake van volledige isolatie? Platte daken: Ja

Overige daken: Ja

Zo nee, welke delen zijn er niet geïsoleerd?

Dak(en) 3 F.

Zijn de regenwaterafvoeren lek of verstopt? Nee

Zo ja, toelichting:

Dak(en) 3 G.

Zijn de dakgoten lek of verstopt? Nee

Vragenlijst

Zo ja, toelichting:

Kozijnen, ramen en deuren 4 A.

Van welk materiaal zijn de buitenkozijnen gemaakt?
(bijvoorbeeld hout, kunststof of aluminium of een andersoortig materiaal) Hout

Kozijnen, ramen en deuren 4 B.

Wanneer zijn de buitenkozijnen, ramen en deuren voor het laatst geschilderd? 2023

Is dit gebeurd door een erkend schildersbedrijf? Nee

Zo ja, door wie?

Kozijnen, ramen en deuren 4 C.

Functioneren alle scharnieren en sloten? Ja

Zo nee, toelichting:

Kozijnen, ramen en deuren 4 D.

Zijn voor alle afsluitbare deuren, ramen etc. sleutels aanwezig? Ja

Zo nee, voor welke deuren, ramen etc. niet?

Kozijnen, ramen en deuren 4 E.

Is er sprake van isolerende beglazing? Ja

Zo ja, welk type glas?
(bijvoorbeeld HR, HR+, HR++ of HR+++; zie de glassponning waarin
doorgaans staat vermeld welke type glas er is geplaatst) HR++

Is er sprake van isolerende beglazing in de gehele woning? Ja

Zo nee, welke ramen zijn niet geïsoleerd?

Kozijnen, ramen en deuren 4 F.

Is er bij de isolerende beglazing sprake van condensvorming tussen het glas?
(Denk aan lekkende ruiten.) Nee

Zo ja, waar?

Vloeren, plafonds en wanden 5 A.

Is er sprake (geweest) van vochtdoorslag of optrekkend vocht op de vloeren,
plafonds en/of wanden? Nee

Zo ja, waar?

Vloeren, plafonds en wanden 5 B.

Is er sprake (geweest) van schimmelvorming op de vloeren, plafonds en/of
wanden? Nee

Zo ja, waar?

Vloeren, plafonds en wanden 5 C.

Vragenlijst

Zijn er (gerepareerde) of (verborgen) scheuren en/of beschadigingen in/aan vloeren, plafonds en/of wanden aanwezig?

Nee

Zo ja, waar?

Vloeren, plafonds en wanden 5 D.

Hebben zich in het verleden problemen voorgedaan met de afwerkingen? (Bijvoorbeeld loszittend tegelwerk, loslatend behang of spuitwerk, holklinkend of loszittend stucwerk, etc.)

Nee

Zo ja, waar?

Vloeren, plafonds en wanden 5 E.

Is er sprake (geweest) van gebreken aan de vloerconstructie, zoals scheve, doorbuigende, krakende, beschadigde en/of aangetaste vloerdelen?

Nee

Zo ja, waar?

Vloeren, plafonds en wanden 5 F.

Is er sprake van vloerisolatie?

Ja

Zo ja, wanneer heeft de isolatie van de vloer plaatsgevonden en met welk isolatiemateriaal?

Tijdens de bouw

Heeft u een certificaat of bewijs van het na-isoleren?

Is er sprake van volledige isolatie?

Ja

Zo nee, welke delen zijn er niet geïsoleerd?

Fundering, kruipruimte en kelder 6 A.

Is er sprake (geweest) van gebreken aan de fundering?

Nee

Zo ja, waar?

Fundering, kruipruimte en kelder 6 B.

Is de kruipruimte toegankelijk?

Ja

Is de kruipruimte droog?

Nee

Zo nee of meestal, toelichting:

Vochtig, ivm dichtbij het Veluwemeer

Fundering, kruipruimte en kelder 6 C.

Is er sprake van vochtdoorslag door de kelderwand?

Nee

Zo ja of soms, toelichting:

Fundering, kruipruimte en kelder 6 D.

Is de grondwaterstand in de afgelopen jaren waarneembaar gewijzigd of is er sprake van wateroverlast geweest?

Nee

Zo ja, heeft dit tot problemen geleid in de vorm van water in de kruipruimte c.q. kelder?

Zo nee, tot wat voor andere problemen heeft dit geleid?

Vragenlijst

Installaties 7 A.

Wat voor warmte-installatie(s) is/zijn er aanwezig in de woning?
(bijvoorbeeld cv-installatie, WTW-systeem, WKO-systeem, (hybride)
warmtepomp, airconditioning, zonneboiler, elektrische boiler, pelletkachel dan
wel een andere installatie)

Cv-ketel

Is/zijn de installatie(s) eigendom?

Ja

Zo nee, toelichting:
(bijvoorbeeld de installatie(s) is/ zijn gehuurd of geleased. Tevens huur-/
leaseprijs vermelden)

Merk van de installatie(s):

Intergas

Type(nummer) van de installatie(s):

Kombi Kompact HR 36/30

Installatiedatum van de installatie(s):

2005

Op welke datum is/zijn deze installatie(s) voor het laatst onderhouden?

Maart 2026

Is het onderhoud uitgevoerd door een erkend bedrijf?

Ja

Zo ja, door wie?

DLP Ermelo

Installaties 7 B.

Zijn er de afgelopen tijd zaken opgevallen ten aanzien van de installatie(s)?
(bijvoorbeeld de cv-installatie moet meer dan 1 keer per jaar bijgevuld worden
of de installatie functioneert niet goed)

Nee

Zo ja, wat is u opgevallen?

Installaties 7 C.

Zijn er radiatoren die niet warm worden?

Nee

Zo ja, welke?

Installaties 7 D.

Zijn er radiatoren of (water)leidingen die lekken?

Nee

Zo ja, waar en welke?

Installaties 7 E.

Zijn er radiatoren of (water)leidingen die ooit zijn bevroren?

Nee

Zo ja, waar?

Installaties 7 F.

Heeft u vloerverwarming in de woning?

Ja

Zo ja, betreft dit elektrische vloerverwarming, vloerverwarming met warm water
of anders? Elektrisch:

Nee

warm water:

Ja

overig, namelijk

Waar bevindt zich de elektrische vloerverwarming?

Waar bevindt zich de vloerverwarming met warm water?

Begane grond

Waar bevindt zich de overige vloerverwarming?

Eerste verdieping en zolder (deels)

Vragenlijst

Installaties 7 G.

Zijn er vertrekken die niet (goed) warm worden? Nee

Zo ja, welke?

Installaties 7 H.

Heeft de woning zonnepanelen die uw eigendom zijn? Ja

Heeft de woning zonnepanelen die worden gehuurd of geleased? Nee

Kan het huurcontract/ leasecontract worden overgenomen door koper? Zo ja, dan overnamecontract opvragen.

Hoeveel zonnepanelen zijn er aanwezig? Aantal: 10

Zo ja, blijven de zonnepanelen achter? Ja

Wat is de capaciteit van één zonnepaneel?
(De capaciteit van zonnepanelen wordt uitgedrukt in Wattpiek (Wp).
Bijvoorbeeld één zonnepaneel levert 390 Wp.

Functioneren alle zonnepanelen? Ja

Wat is het merk/ type van de zonnepanelen? Heckert Solar NeMo 300wp aal-black***

Maakt u gebruik van een app om de opbrengst van de zonnepanelen te bekijken? Ja

Zo ja, welke? Solaredge

In welk jaar zijn de zonnepanelen geplaatst en door wie? Jaar: 2019 Solar Harderwijk

Installateur: Solar Harderwijk

Is de btw over het aankoopbedrag teruggevraagd van de belastingdienst? Ja

Hoeveel stroom heeft u het afgelopen jaar opgewekt? Jaar: 2025

Aantal kWh: 2021 kwh

Hoe lang zit er nog fabrieksgarantie op de zonnepanelen? 25 jaar

Zijn de zonnepanelen aangeschaft met subsidie? Nee

Zo ja, moet de subsidie worden terugbetaald?

Zo ja, welk bedrag moet worden terugbetaald?

Installaties 7 I.

In welk jaar zijn voor het laatst de aanwezige schoorsteenkanalen/
rookgasafvoeren geveegd/gereinigd? Februari 2026

Installaties 7 J.

Wanneer heeft u de aanwezige schoorsteenkanalen voor het laatst gebruikt? Dagelijks in de winterperiode

Is de trek van aanwezige schoorsteenkanalen goed? Ja

Installaties 7 K.

Zijn er onderdelen van de elektrische installatie vernieuwd? (onder de elektrische installatie wordt verstaan alle elektra leidingen/ schakelaars stopcontacten, meterkast e.d.) Nee

Vragenlijst

Zo ja, wanneer en welke onderdelen?

Zijn er gebreken aan de elektrische installatie? Nee

Zo ja, welke?

Installaties 7 L.

Is er een laadpaal aanwezig voor een elektrische auto? Nee

Zo ja, waar bevindt deze zich?

Blijft deze achter?

Installaties 7 M.

Is er mechanische ventilatie of een soortgelijk systeem aanwezig? Ja

Zo ja, functioneert dit systeem naar behoren? Ja

Zo nee, toelichting:

Wanneer is dit systeem voor het laatst onderhouden? Vorig jaar nieuwe mechanische ventilatie unit vervangen (2025) buizen zijn schoongemaakt in 2024

Hoe oud is dit systeem ongeveer? 9 maanden

Installaties 7 N.

Is er een domoticasysteem of een soortgelijk systeem aanwezig? (Een domoticasysteem bedient de verwarming, verlichting, verwarming, audio, ventilatie e.d. automatisch) Nee

Zo ja, functioneert dit systeem naar behoren?

Zo nee, toelichting:

Hoe oud is dit systeem ongeveer?

Installaties 7 O.

Zijn er rookmelders op iedere verdieping aanwezig? Ja

Zo ja, hoe oud zijn de rookmelders ongeveer? 13-08-2021 rookmelders vervangen

Sanitair, riolering en keuken 8 A.

Zijn er beschadigingen aan wastafels, douche, bad, toiletten, gootstenen en kranen? Ja

Zo ja, welke? Wastafel

Sanitair, riolering en keuken 8 B.

Hoe oud is de badkamer ongeveer? 2005

Sanitair, riolering en keuken 8 C.

Lopen de afvoeren van wastafels, douche, bad, toiletten, gootstenen en kranen goed door? Ja

Zo nee, welke niet?

Vragenlijst

Sanitair, riolering en keuken 8 D.

Is de woning aangesloten op het gemeentelijke riool? Ja

Sanitair, riolering en keuken 8 E.

Zijn er gebreken (geweest) aan de riolering, zoals breuken, stankoverlast, lekkages, etc.? Nee

Zo ja, welke?

Sanitair, riolering en keuken 8 F.

Is er een andere voorziening, zoals een septictank, beerput of dergelijk aanwezig? Nee

Zo ja, wat is er aanwezig en hoe dient dit te worden onderhouden?

Sanitair, riolering en keuken 8 G.

Van welk jaar dateert de keukenopstelling ongeveer? 2006 en in 2024 zijn de kastdeurtjes + kastombouw vervangen. Afzuigkap en Inductiekookplaat en achterwand kookgedeelte.

Sanitair, riolering en keuken 8 H.

Van welk jaar dateert de inbouwapparatuur ongeveer? Oven, magnetron en vaatwasser merk Siemens 2006, koelkast 3 jaar, vriezer 4 jaar.

Functioneert alle inbouwapparatuur? Ja

Zo nee, welk inbouwapparaat functioneert niet?

Sanitair, riolering en keuken 8 I.

Heeft u een kokend water kraan? (bijvoorbeeld een Quooker kraan of een soortgelijke kraan) Ja

Zo ja, functioneert deze kraan naar behoren en hoe oud is deze kraan ongeveer? 10 jaar, Quooker verliest soms een druppel.

Diversen 9 A.

Wat is het bouwjaar van de woning? 2005

Diversen 9 B.

Zijn er asbesthoudende materialen in/op de woning/ bijgebouw(en) aanwezig? (bijvoorbeeld asbest zeil, een asbestplaat die onder en/of achter de CV ketel is geplaatst, asbesthoudend isolatiemateriaal om de verwarmingsbuis, asbesthoudend koord bij oude cv-ketels/gaskachels, asbestgolfplaten e.d.) Nee

Zo ja, welke en waar?

Diversen 9 C.

Blijft er in de woning zeil achter, al dan niet vastgelijmd, dat is aangeschaft tussen 1955 en 1982? Nee

Vragenlijst

Diversen 9 D.

Is er sprake van loden leidingen in de woning? Nee

Zo ja, waar?

Diversen 9 E.

Is er een Japanse duizendknoop aanwezig in de tuin? (Een Japanse duizendknoop is een exotische plant, welke moeilijk te verwijderen is. De sterke wortelstokken en stengels van de Japanse duizendknoop zijn in staat om schade te veroorzaken aan gebouwen, leidingen en wegen) Nee

Diversen 9 F.

Is er in puin/asbest afval in de grond/tuin aanwezig? Nee

Diversen 9 G.

Heeft u elders lekkages gehad? (dus los van het dak/ sanitair/ riolering) Nee

Diversen 9 H.

Is de grond verontreinigd? Nee

Zo ja, is er een onderzoeksrapport?

Zo ja, heeft de gemeente/provincie een onderzoeks- of saneringsbevel opgelegd?

Diversen 9 I.

Is er een olietank aanwezig of aanwezig geweest? Nee

Zo ja, is deze gesaneerd/verwijderd?

Als deze is gesaneerd, waar is de olietank op het perceel gesitueerd?

Is er een Kiwa-certificaat aanwezig? N.v.t

Diversen 9 J.

Is er sprake van overlast door ongedierte in of (rond)om de woning? (Denk aan muizen, ratten, kakkerlakken, etc.) Nee

Zo ja, waar?

Diversen 9 K.

Is de woning aangetast door houtworm, boktor, ander ongedierte of zwam? Nee

Zo ja, waar?

Zo ja, is deze aantasting al eens behandeld?

Zo ja, wanneer?

Zo ja, door welk bedrijf?

Diversen 9 L.

Vragenlijst

Is er sprake van chlorideschade (betonrot)? (Betonrot komt vooral voor in kruipruimtes van woningen gebouwd tussen 1965 en 1981 die voorzien zijn van betonnen vloerelementen van het merk Kwaaitaal of Manta. Ook andere beton-elementen - bijvoorbeeld balkons - kunnen aangetast zijn)

Nee

Zo ja, waar?

Diversen 9 M.

Hebben er verbouwingen en/of bijbouwingen plaatsgevonden in en/of om de woning?

Ja

Zo ja, welke ver-/bijbouwingen?

Dakkapel achterzijde

Zo ja, in welk jaartal?

2008

Zo ja, door welk bedrijf zijn deze uitgevoerd?

Franken dakkapellen Elburg

Diversen 9 N.

Zijn er verbouwingen of uitbreidingen uitgevoerd zonder omgevingsvergunning (voorheen bouwvergunning)?

Nee

Zo ja, welke?

Dakkapel + overkapping achter in de tuin.

Diversen 9 O.

Is er sprake van glasvezel internet?

Ja

Diversen 9 P.

Bent u in het bezit van een definitief energieprestatiecertificaat/energielabel?

Ja

Zo ja, welke label?

Energielabel A

Vaste lasten 10 A.

Hoeveel betaalde u voor de laatste aanslag onroerendezaakbelasting?

430,05

Belastingjaar?

2026

Vaste lasten 10 B.

Wat is de WOZ-waarde?

470000,00

Peiljaar?

01-01-2025

Vaste lasten 10 C.

Hoeveel betaalde u voor de laatste aanslag waterschapslasten?

381

Belastingjaar?

2025

Vaste lasten 10 D.

Hoeveel betaalde u voor de laatste aanslag gemeentelijke belastingen? (zoals rioolheffing en afvalstoffenheffing e.d.)

198,00

Belastingjaar?

2026

Vragenlijst

Vaste lasten 10 E.

Welke voorschotbedragen betaalt u maandelijks aan de nutsbedrijven? Gas:	35
Elektra:	59
Water:	38
Stadsverwarming:	0
Anders:	
Te weten:	0
Wat is uw jaarverbruik voor gas/ elektriciteit en water? Gas (m ³):	127
Elektriciteit hoog (kWh):	1071
Elektriciteit laag (kWh):	2064
Elektriciteit totaal (kWh):	3135
Water (m ³):	125
Stadsverwarming (GJ):	nvt
Anders:	nvt
Met hoeveel bewoners bewoonde u de woning? Aantal:	4

Vaste lasten 10 F.

Zijn er lease- en/of huurkoopcontracten? (Bijvoorbeeld keuken, kozijnen, cv-ketel, etc.) Nee

Zo ja, welke?

Zijn deze contracten overdraagbaar op de koper?
Let op! Veel lease- en huurkoopcontracten zijn niet langer overdraagbaar op een koper. Neem hiervoor contact op met de betreffende leverancier.

Hoe lang lopen de contracten nog en wat is de eventuele afkoopsom?
Afkoopsom:

Duur:

Vaste lasten 10 G.

Als er sprake is van erfpacht of opstalrecht hoe hoog is dan de canon per jaar? 0

Heeft u alle canons betaald? N.v.t

Is de canon afgekocht? N.v.t

Zo ja, tot wanneer?

Vaste lasten 10 H.

Heeft u alle gemeentelijke belastingen die u verschuldigd bent al betaald? Ja

Zijn er variabele bedragen voor gemeenschappelijke poorten, inritten of terreinen? Nee

Zo ja, hoe hoog en waarvoor?

Vaste lasten 10 I.

Heeft u, om in de straat te parkeren, een parkeervergunning nodig? Nee

Hoeveel parkeervergunningen kunnen er maximaal worden aangevraagd?

Vragenlijst

Wat zijn de kosten voor deze parkeervergunning(en) per jaar?

Garanties 11 A.

Zijn er lopende onderhoudscontracten en/of garantieregelingen overdraagbaar aan de koper? (Zoals dakbedekking, cv-installatie, dubbele beglazing, etc.)

Nee

Zo ja, welke?

Nadere informatie 12 A.

Overige zaken(Overige zaken die de koper naar uw mening moet weten)

Elke kamer is voorzien van data.

Lijst van zaken

	Blijft achter	Gaat mee	Ter overname
Woning - Interieur			
Houtkachel		X	
Verlichting, te weten			
- inbouwspots/dimmers	X		
- opbouwspots/armaturen/lampen/dimmers	X		
- losse (hang)lampen		X	
(Losse)kasten, legplanken, te weten			
- planken inloopkast slaapkamer voor			X
- schuifdeurenkast achterkamer		X	
Raamdecoratie/zonwering binnen, te weten			
- gordijnrails	X		
- gordijnen		X	
- vitrages		X	
- rolgordijnen			X
- jaloezieën			X
- plissé slaapkamer voor (nieuw sinds januari 2026) + houten jaloezieën achterkamer			X
- rolgordijn achter slaapkamer + zolder			X
Vloerdecoratie, te weten			
- houten vloer(delen)	X		
- laminaat	X		
- plavuizen	X		
Overig, te weten			
- spiegelwanden	X		
- schilderij ophangstelsel		X	
-		X	
-		X	
Woning - Keuken			
Keukenblok (met bovenkasten)	X		
Keuken (inbouw)apparatuur, te weten			
- kookplaat	X		
- afzuigkap	X		
- magnetron	X		
- oven	X		
- koelkast	X		
- vriezer	X		

Lijst van zaken

	Blijft achter	Gaat mee	Ter overname
- vaatwasser	X		
- Quooker	X		
Woning - Sanitair/sauna			
Toilet met de volgende toebehoren			
- toilet	X		
- toiletrolhouder	X		
- toiletborstel(houder)	X		
- fontein	X		
Badkamer met de volgende toebehoren			
- ligbad	X		
- douche (cabine/scherm)	X		
- wastafelmeubel	X		
- planchet	X		
- toiletkast	X		
- toilet	X		
- toiletrolhouder	X		
- toiletborstel(houder)	X		
Woning - Exterieur/installaties/veiligheid/energiebesparing			
(Voordeur)bel		X	
Rookmelders	X		
(Klok)thermostaat	X		
Airconditioning	X		
Screens	X		
Zonwering buiten			X
Telefoonaansluiting/internetaansluiting	X		
Zonnepanelen	X		
Warmwatervoorziening, te weten			
- CV-installatie	X		
Tuin - Inrichting			
Tuinaanleg/bestrating	X		
Beplanting	X		
kronkelhazelaar voortuin		X	
Tuin - Verlichting/installaties			
Buitenverlichting	X		
Oude Lantaarn		X	

Lijst van zaken

	Blijft achter	Gaat mee	Ter overname
Tuin - Bebouwing			
Tuinhuis/buitenberging	X		
Kasten/werkbank in tuinhuis/berging		X	
overkaping	X		

Bekijk deze woning online!

webspaces.yisual.com/musicaldreef90

JAN VAN DEN BERG
Makelaardij & Hypotheken

Musicaldreef 90, Harderwijk



Scan deze code en
bekijk de woning
op je mobiel!



DE REIS NAAR DE *Koop* VAN EEN WONING

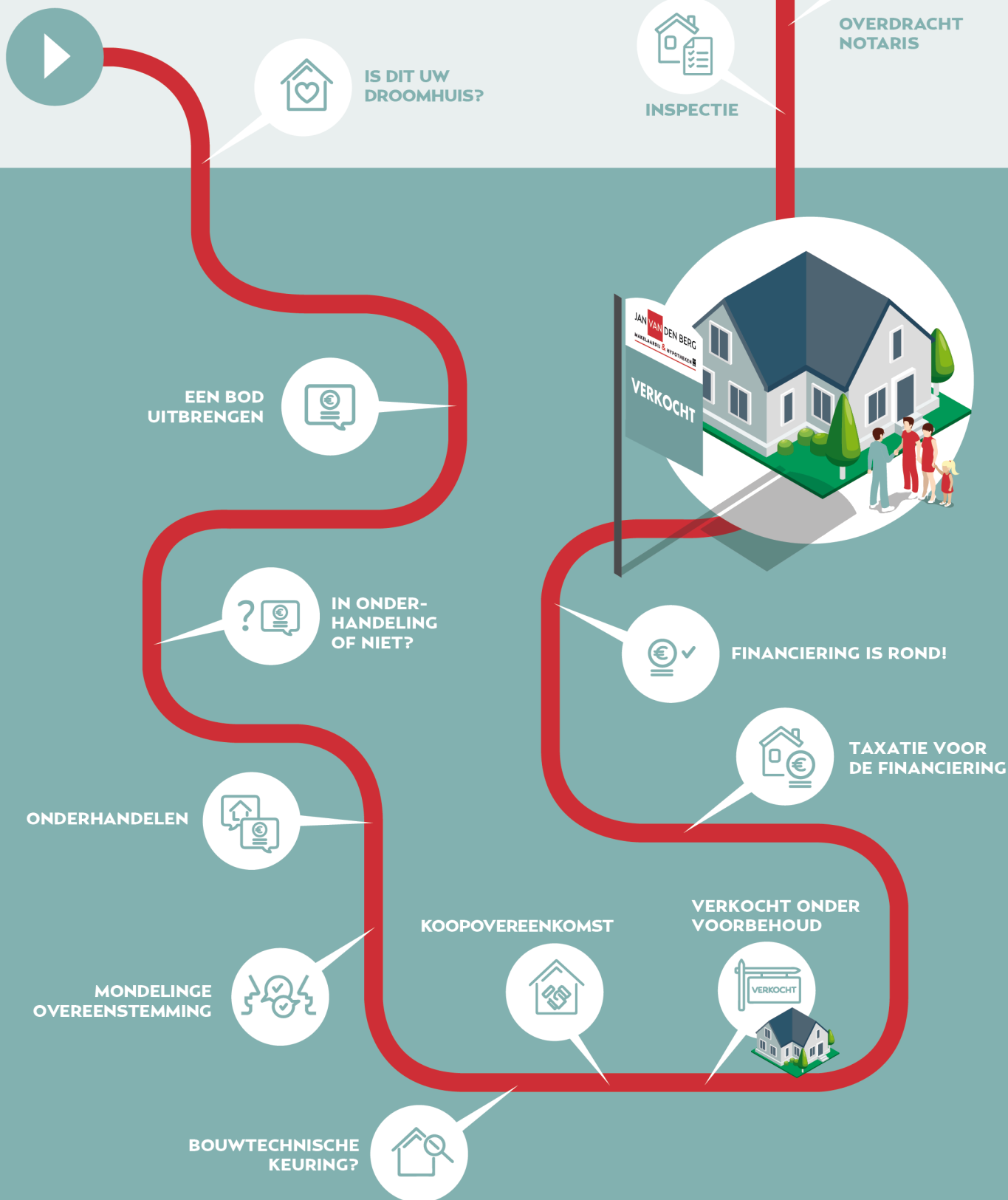

Bekijk de complete klantreis op
www.janvandenbergmakelaar.nl

START U OOK DE REIS MET ONS?

Bel 0341-558802

Het kopen van een woning is niet iets dat u dagelijks doet. Het is dus niet zo vreemd dat u tijdens het kopen van een woning tegen allerlei vragen aanloopt. Een NVM-makelaar kan de vragen waar u tegenaan loopt beantwoorden. De meest voorkomende vragen heeft de NVM voor u op een rij gezet.

1. Wanneer ben ik in onderhandeling?

U bent pas in onderhandeling met de verkopende partij als deze reageert op uw bod door een tegenbod te doen of expliciet te melden dat jullie in onderhandeling zijn. U bent dus nog niet in onderhandeling als de verkopende makelaar zegt dat hij uw bod met de verkoper zal bespreken.

2. Mag een verkoopmakelaar doorgaan met bezichtigingen als er al over een bod onderhandeld wordt?

Ja, dat mag. Een onderhandeling hoeft namelijk niet tot een verkoop te leiden. Bovendien zal de verkoper waarschijnlijk graag willen weten of er meer belangstelling is. Ook mag er met meerdere geïnteresseerde kopers tegelijkertijd onderhandeld worden. Een NVM-makelaar moet dit wel duidelijk aan alle partijen melden. Vaak zal de verkopende NVM-makelaar belangstellenden mededelen dat er al een bod ligt of dat er onderhandelingen gaande zijn. De NVM-makelaar doet geen mededelingen over de hoogte van de biedingen. Dit zou overbieden kunnen uitlokken.

3. Mag een NVM-makelaar tijdens de onderhandeling het systeem van verkoop wijzigen?

Ja, dat mag. Soms zijn er zo veel belangstellenden die de vraagprijs bieden of benaderen, dat het moeilijk te bepalen is wie de beste koper is. Op dat moment kan de verkoper – op advies van zijn makelaar – besluiten de biedingsprocedure te wijzigen in bijvoorbeeld een inschrijvingsprocedure. In deze procedure krijgen alle bidders een gelijke kans om een bod uit te brengen. De makelaar dient uiteraard eerst eventueel eerder gedane toezeggingen of afspraken na te komen, voordat de procedure veranderd wordt.

4. Moet de makelaar met mij als eerste in onderhandeling als ik de eerste ben die een afspraak maakt voor een bezichtiging? Of als ik als eerste een bod uitbreng?

Nee, dit hoeft niet. De verkoper bepaalt samen met de verkopende makelaar met wie hij in onderhandeling gaat. Vraag als koper de verkopende makelaar van te voren naar de verkoopprocedure die gehanteerd wordt om teleurstelling te voorkomen.

5. Hoe komt de koop tot stand?

Als verkoper en koper het eens zijn over de belangrijkste zaken – onder andere prijs, leveringsdatum, ontbindende voorwaarden en eventuele afspraken over roerende zaken –, dan legt de verkopende NVM-makelaar de afspraken vast in de koopovereenkomst. Pas als beide partijen de koopovereenkomst hebben ondertekend, komt de koop tot stand.

Ontbindende voorwaarden zijn een belangrijk aandachtspunt. Als u deze opgenomen wilt hebben in de koopovereenkomst, dan moet u dit meenemen in de onderhandelingen. Als koper krijgt u niet automatisch een ontbindende voorwaarde. Koper en verkoper moeten het eens zijn over aanvullende afspraken en ontbindende voorwaarden voordat de koopovereenkomst wordt opgemaakt.

Voorbeelden van ontbindende voorwaarden zijn een financieringsvoorbehoud, een negatieve uitkomst van een bouwkundige keuring, het niet verkrijgen van Nationale Hypotheekgarantie en de NVM No-Risk clause.

De koop komt pas tot stand op het moment dat de koopovereenkomst door beide partijen is ondertekend. Dit vloeit voort uit de Wet Koop onroerende zaak en heet het schriftelijkheidsvereiste. Een mondelinge of per e-mail bevestigde afspraak is dus niet voldoende. Zodra de verkoper en de koper de koopovereenkomst hebben ondertekend en de koper een afschrift van de overeenkomst heeft ontvangen, treedt voor de particuliere koper de wettelijke bedenkijd in werking (zie vraag 6). Binnen deze tijd kunt u als koper alsnog afzien van de koop. Na deze tijd is de koop definitief rond, tenzij de ontbindende voorwaarden van toepassing zijn.

6. Wat houdt de drie dagen bedenkijd voor de koper precies in?

De wettelijk vastgestelde drie dagen bedenkijd houdt in dat u als koper zonder opgaaf van redenen de koop kunt ontbinden. De bedenkijd van drie dagen gaat in zodra een kopie van de getekende koopovereenkomst aan de koper ter hand is gesteld. De bedenkijd kan langer duren dan drie dagen als deze eindigt op een zaterdag, zondag of algemeen erkende feestdag. Hiervoor zijn regels opgesteld. De NVM-makelaar kan precies aangeven tot wanneer de bedenkijd loopt.

7. Wat houdt de onderzoeksplicht voor de koper precies in?

Als koper heeft u een onderzoeksplicht. Van u als koper wordt verwacht dat u de staat van de woning onderzoekt. Gebreken die u bij de bezichtiging had kunnen ontdekken, komen voor uw rekening en kunnen later niet als verborgen gebrek worden benoemd.

De verkoper is verplicht de koper te informeren over zaken die van belang kunnen zijn (meldingsplicht). Ernstige of onverwachte gebreken, zoals een lekkage, behoren daartoe. U kunt deze gebreken en de gebreken die gemeld zijn door verkoper meenemen in de onderhandelingen.

8. Notariskeuze

U mag als koper een notaris kiezen waar de overdracht van de woning zal plaatsvinden. Deze notaris zal ook de hypotheekdelen van de verkoper(s) 'doorhalen'. Er worden kosten in rekening gebracht voor het doorhalen van de hypotheekdelen van de verkoper. Deze kosten zijn voor rekening van verkoper. De tarieven voor het doorhalen van een hypotheekdeel verschillen nogal per notariskantoor. De kosten voor de verkoper voor het doorhalen per hypotheekdeel mogen niet meer bedragen dan € 150,00. Dit bedrag is inclusief BTW, overboekingskosten, Kadaster kosten en kosten voor recherche binnen het GBA en overige registers. Het bedrag boven € 150,- per hypotheekdeel komt voor rekening van koper. Wij willen u vriendelijk verzoeken een notaris te kiezen in Ermelo, Harderwijk of Putten aangezien wij als verkoopmakelaar graag bij de eigendomsoverdracht aanwezig willen zijn.

9. Mag ik als koper advies van de verkopende makelaar verwachten?

De verkopende makelaar vertegenwoordigt de belangen van de verkoper. Hij zal de verkoper adviseren tijdens het verkoopproces. De verkopende makelaar kan en mag daarom niet tegelijkertijd uw belangen behartigen. Als u dus begeleiding en advies wilt tijdens het aankoopproces, dan is het verstandig zelf een aankopende NVM-makelaar in te schakelen.

10. Waar vind ik de Algemene Voorwaarden?

De NVM kent de Algemene Consumentenvoorwaarden NVM. De meest recente voorwaarden zijn te vinden via www.nvm.nl/ voorwaarden of verkrijgbaar bij ons.

Meer informatie?

Dit is slechts een greep uit de onderwerpen die komen kijken bij de aan- of verkoop van een woning. Wilt u meer weten? Ga dan naar www.nvm.nl of loop even bij ons binnen. Wij helpen u graag.

even

VOOR- STELLEN

Bent u op zoek naar een persoonlijke en deskundige makelaar om uw huis te verkopen of juist om uw droomhuis te vinden in Ermelo en omgeving? Dan bent u bij ons aan het juiste adres!

Ons team bestaat uit makelaar Jan van den Berg. Als geboren en getogen Ermeloër kent hij alle inns en outs van Ermelo en haar omgeving. Met meer dan 20 jaar ervaring in het verkopen, aankopen en taxeren van huizen in deze omgeving, durven wij wel te zeggen dat Jan dé lokale makelaar is.

Femke Langereis, spil in het web op kantoor en het vriendelijke aanspreekpunt en Anke van den Berg, binnendienst en verkoopstyliste voor de beste woningpresentatie! Persoonlijk, dat is het sleutelwoord in onze werkwijze. U als klant staat centraal. Met al onze ervaring Weten we wat Wonen Waard is! We helpen u graag ontzorgen.

Jan, Femke en Anke



Maak kennis met onze partners voor financieel advies.
We regelen graag een afspraak voor u.



www.weening.nl







**Berends
& Slump**

www.berends-slump.nl



To do: Jan van den Berg
Makelaardij bellen 558802
voor afspraak gratis
verkoopadvies van ons huis!



-  Dokter Holtropstraat 61, Ermelo
-  0341 55 88 02
-  info@janvandenbergmakelaar.nl
-  janvandenbergmakelaar.nl

 volg ons op social media

WETEN WAT *wonen* WAARD IS

JAN VAN DEN BERG

MAKELAARDIJ & HYPOTHEKEN 