



Noord Veluwe Makelaardij



Eperweg 33 d Heerde

Vraagprijs: € 459.000,- k.k.

Aanvaarding in overleg

Deze informatiebrochure is met zorg samengesteld.

Voor eventuele onjuistheden aanvaarden wij geen aansprakelijkheid.

Wonen in het hart van de Veluwe!

Op zoek naar rust en ruimte? Ontdek dit exclusieve 3-kamer APPARTEMENT met royaal balkon, gelegen op de eerste verdieping van het geliefde appartementencomplex 'Heerderhaegen'! Een unieke kans om comfortabel en stijlvol te wonen, vlak bij de natuur en alle voorzieningen op korte afstand.

Indeling

Met een woonoppervlak van maar liefst 104 m² en een ruime woonkamer van ruim 31 m², biedt dit appartement een heerlijk gevoel van vrijheid. De schuifpui leidt naar een zonnig balkon op het westen met een vrij uitzicht over het park met de vijver, de perfecte plek om te genieten van lange avonden in het zonnetje.

Comfort

Dit appartement is gebouwd in 2006 is verzorgd en uitgerust met een badkamer, compleet met wastafelmeubel met dubbele wastafel, douche en een tweede toilet. De ruime slaapkamers, en een halfopen keuken met inbouwapparatuur zorgen voor prettig wooncomfort.

Parkeren

Inpandige parkeergarage inbegrepen dus u beschikt over een parkeerplek voor uw auto. Tevens heeft u hier de mogelijkheid om uw elektrische fiets op te laden.

Bijzonderheden

Het appartementencomplex beschikt over een stijlvolle gezamenlijke ontmoetingsruimte, berging, videofoon en een ruime lift. Van domotica tot goede isolatie en een eigen HR-combiketel: Dit appartement is uitgerust met 9 zonnepanelen, voorbereid op comfortabel en energiezuinig wonen, en beschikt over energielabel A.

Ligging en voorzieningen

De ligging is ideaal: rustig en groen, maar toch op korte afstand van het openbaar vervoer, de A50 en het gezellige dorpscentrum met alle benodigde voorzieningen. Met de prachtige Veluwe bossen op fietsafstand is dit bovendien een prachtige locatie voor natuurliefhebbers!

De omgeving, gelegen nabij bosgebieden en heidevelden, en anderzijds landerijen en uiterwaarden richting de IJssel, leent zich uitstekend voor wandelingen en fietstochten.

Bijdrage VvE (servicekosten en onderhoudskosten) totaal € 404,49 per maand.

Erfpachtcanon: € 122,28 per maand (fiscaal aftrekbaar)

Wilt u dit bijzondere appartement komen bezichtigen? Neem dan snel contact op voor een bezichtiging!

Disclaimer.

Noord Veluwe Makelaardij streeft er naar de informatie zo actueel en nauwkeurig mogelijk te houden. Hoewel de informatie met de grootst mogelijke zorgvuldigheid is samengesteld, aanvaarden wij geen enkele aansprakelijkheid ten aanzien van enige onvolledigheid, onjuistheid of anderszins, dan wel de gevolgen daarvan. De opgegeven oppervlakten en/of maten zijn indicatief. De NVM-voorwaarden zijn van toepassing.



Kenmerken

Type woning	Appartement
Bouwjaar	2006
Woonoppervlakte	106 m ²
Overige inpandige ruimte	0 m ²
Gebouwgebonden buitenruimte	5,7 m ²
Externe bergruimte	4,5 m ²
Inhoud woning	337 m ³
Aantal kamers	3, waarvan 2 slaapkamers
Energielabel	A
Zonnepanelen	9
Isolatie	Volledige isolatie
Verwarming	CV Remeha Tzerra M serie bouwjaar: 2013
Warm water	CV-ketel
Parkeren	Parkeergarage
Bijzonderheden	Seniorenwoning





Noord Veluwe Makelaardij - Bonenburgerlaan 3 - 8181 HA Heerde
T (0578) 69 99 99 - E info@noordveluwe.nl - www.noordveluwe.nl



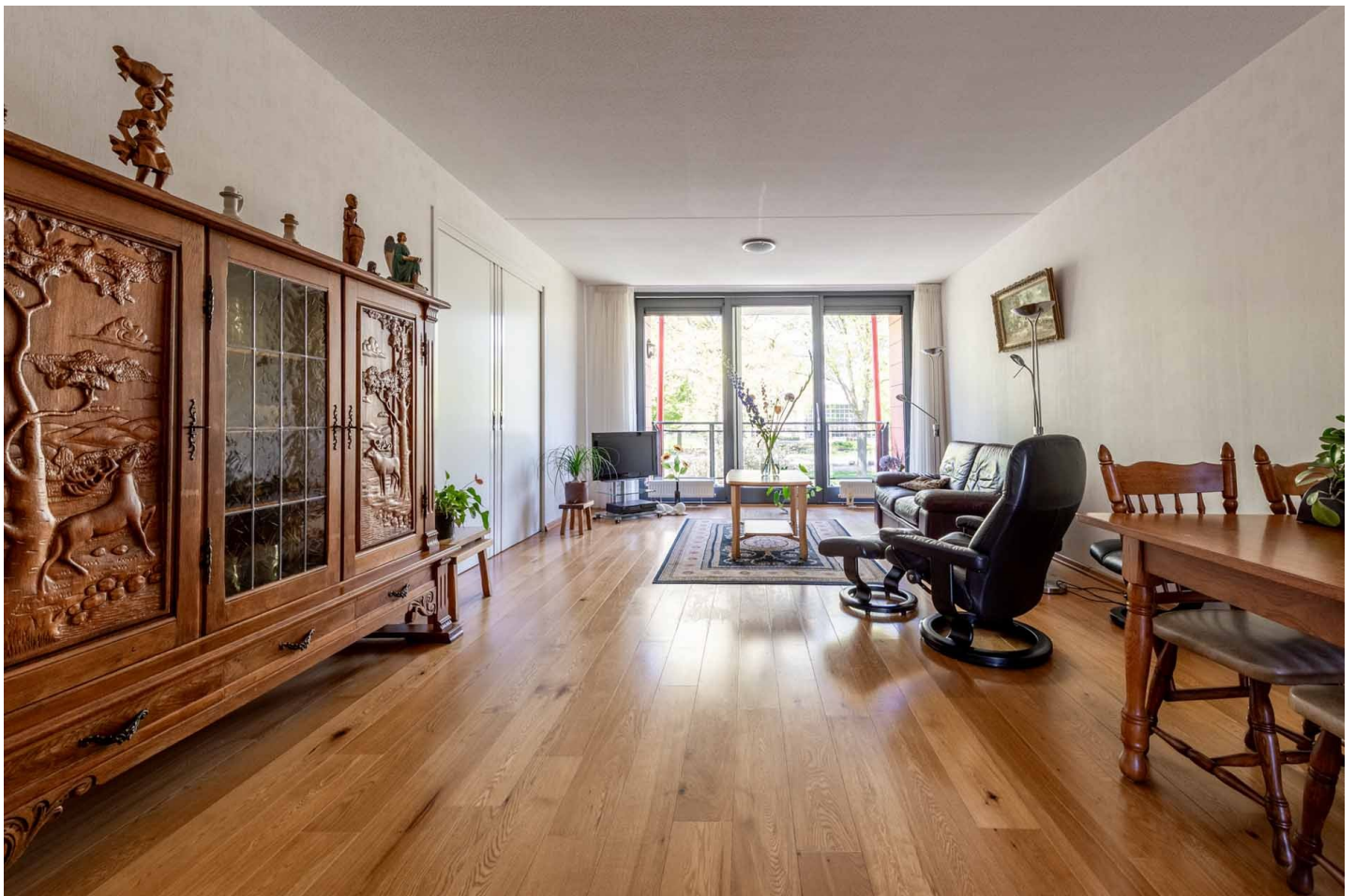

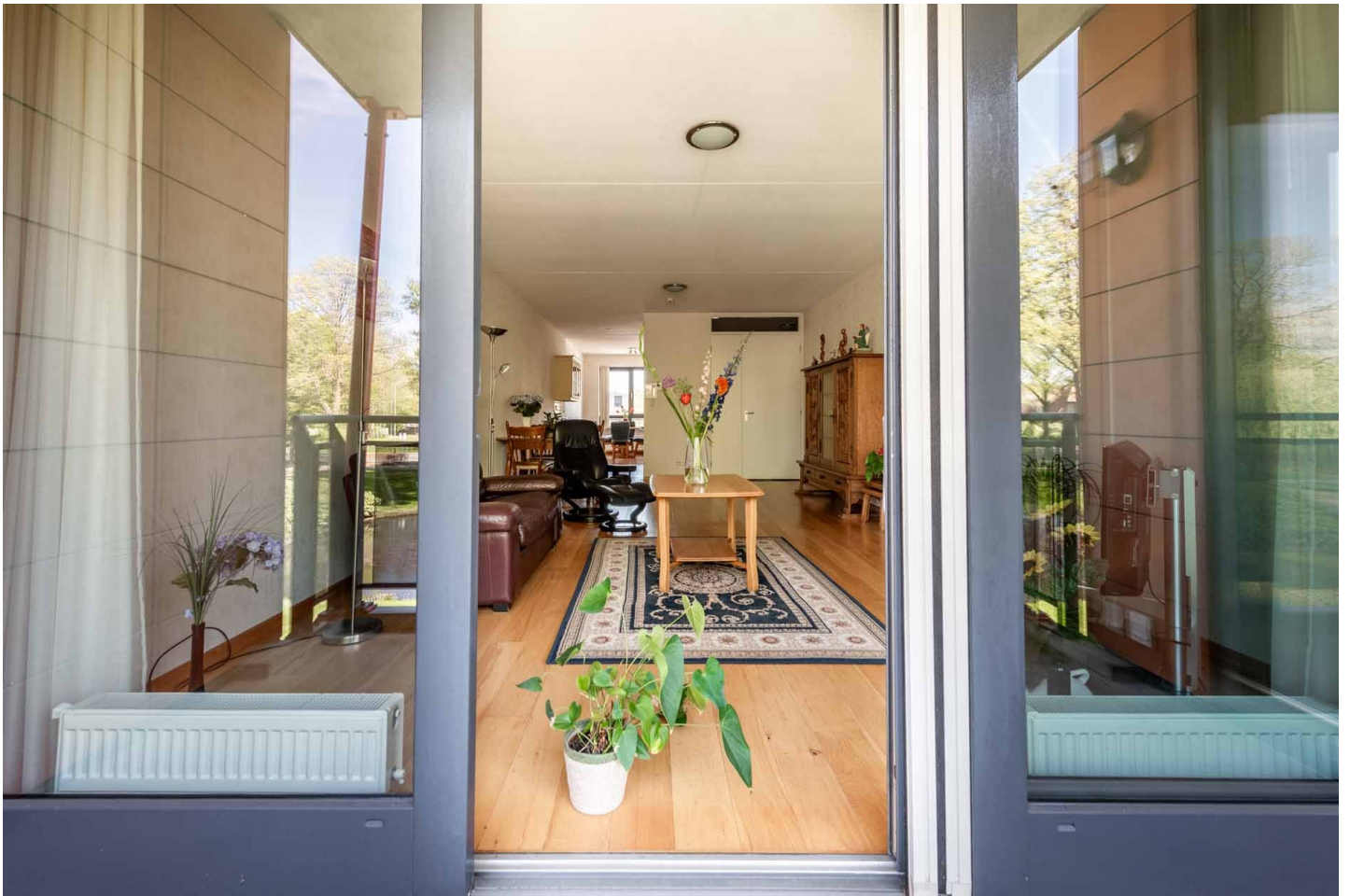

Noord Veluwe Makelaardij - Bonenburgerlaan 3 - 8181 HA Heerde
T (0578) 69 99 99 - E info@noordveluwe.nl - www.noordveluwe.nl





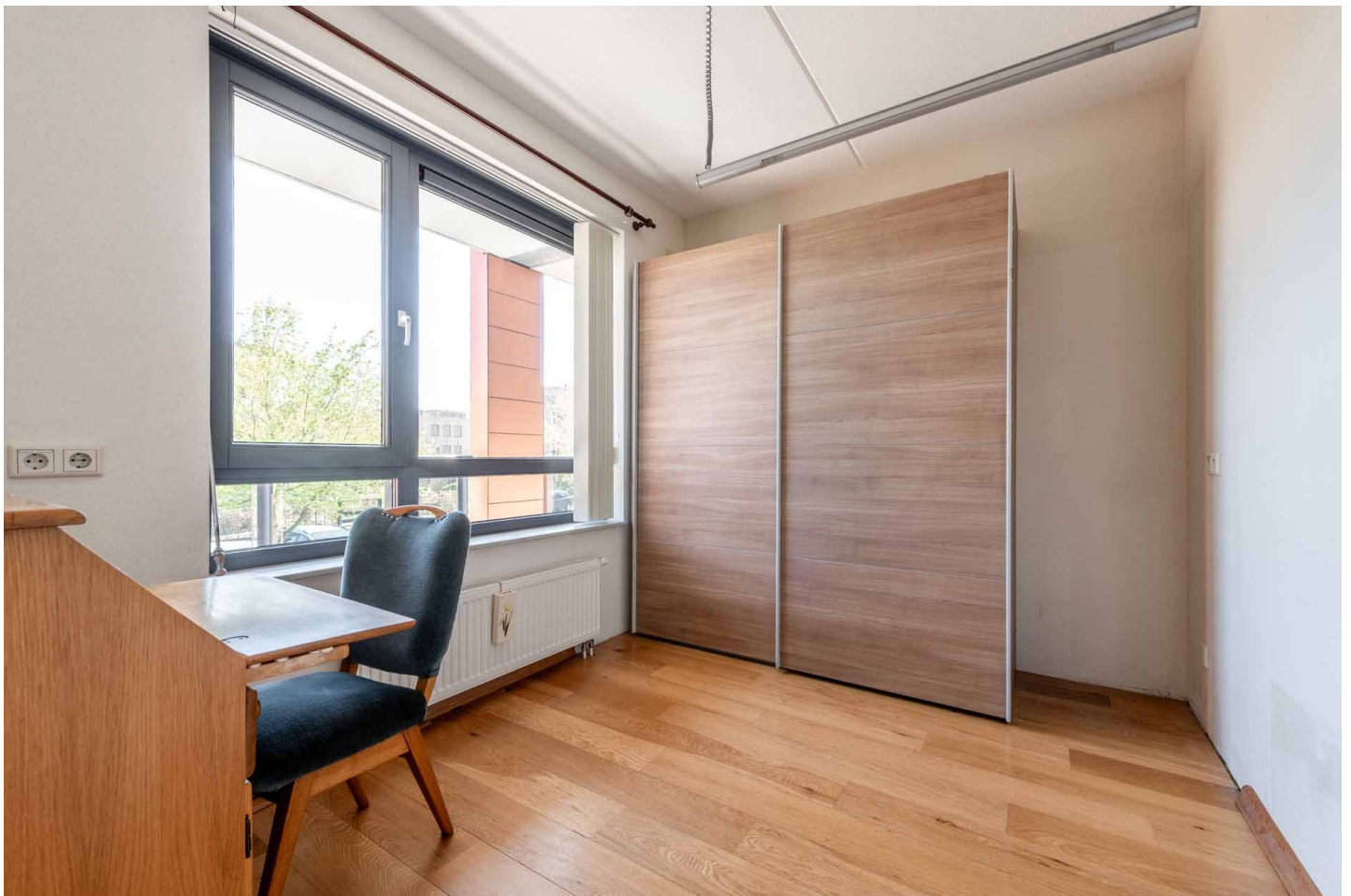
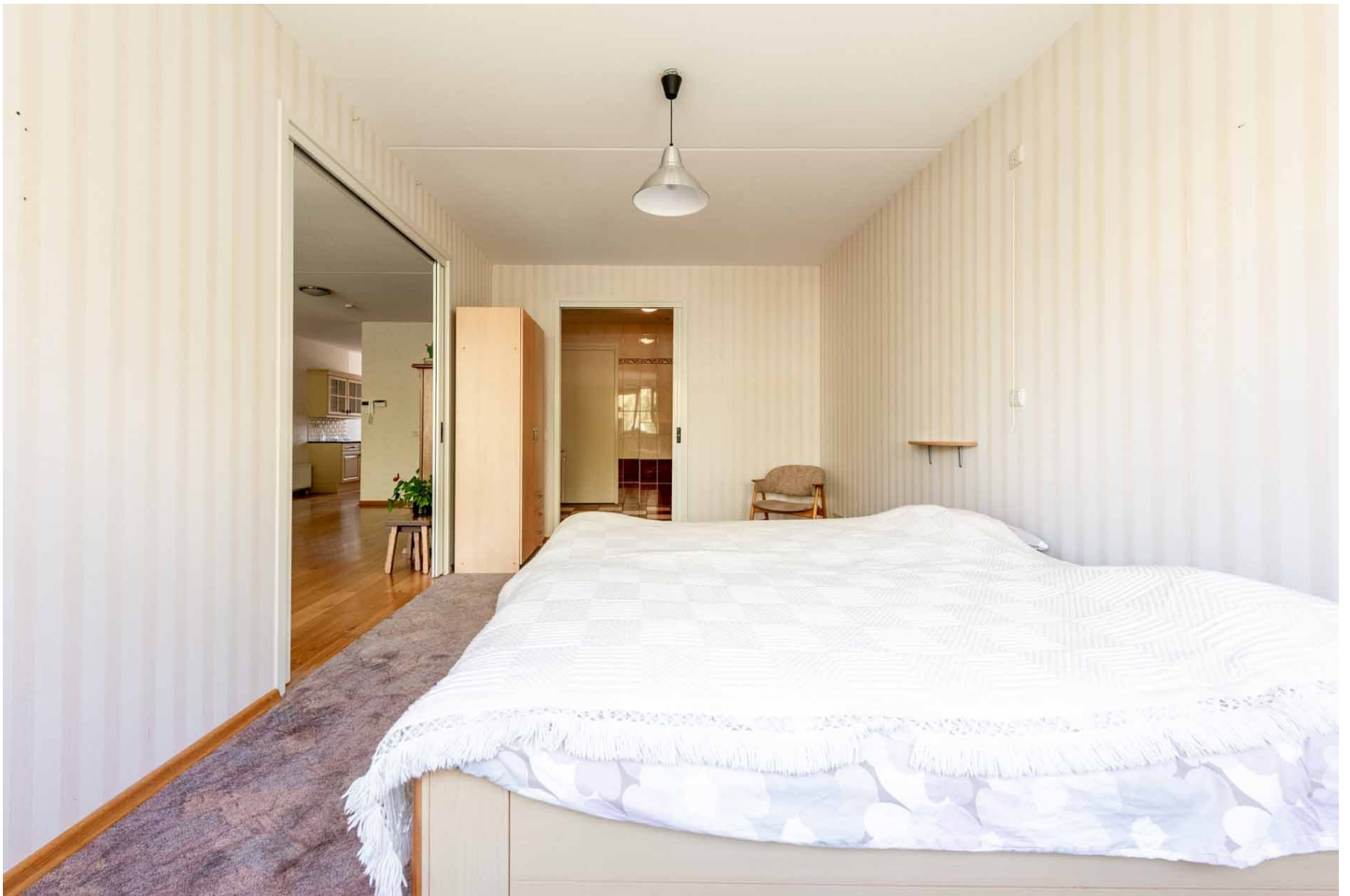





Noord Veluwe Makelaardij - Bonenburgerlaan 3 - 8181 HA Heerde
T (0578) 69 99 99 - E info@noordveluwe.nl - www.noordveluwe.nl



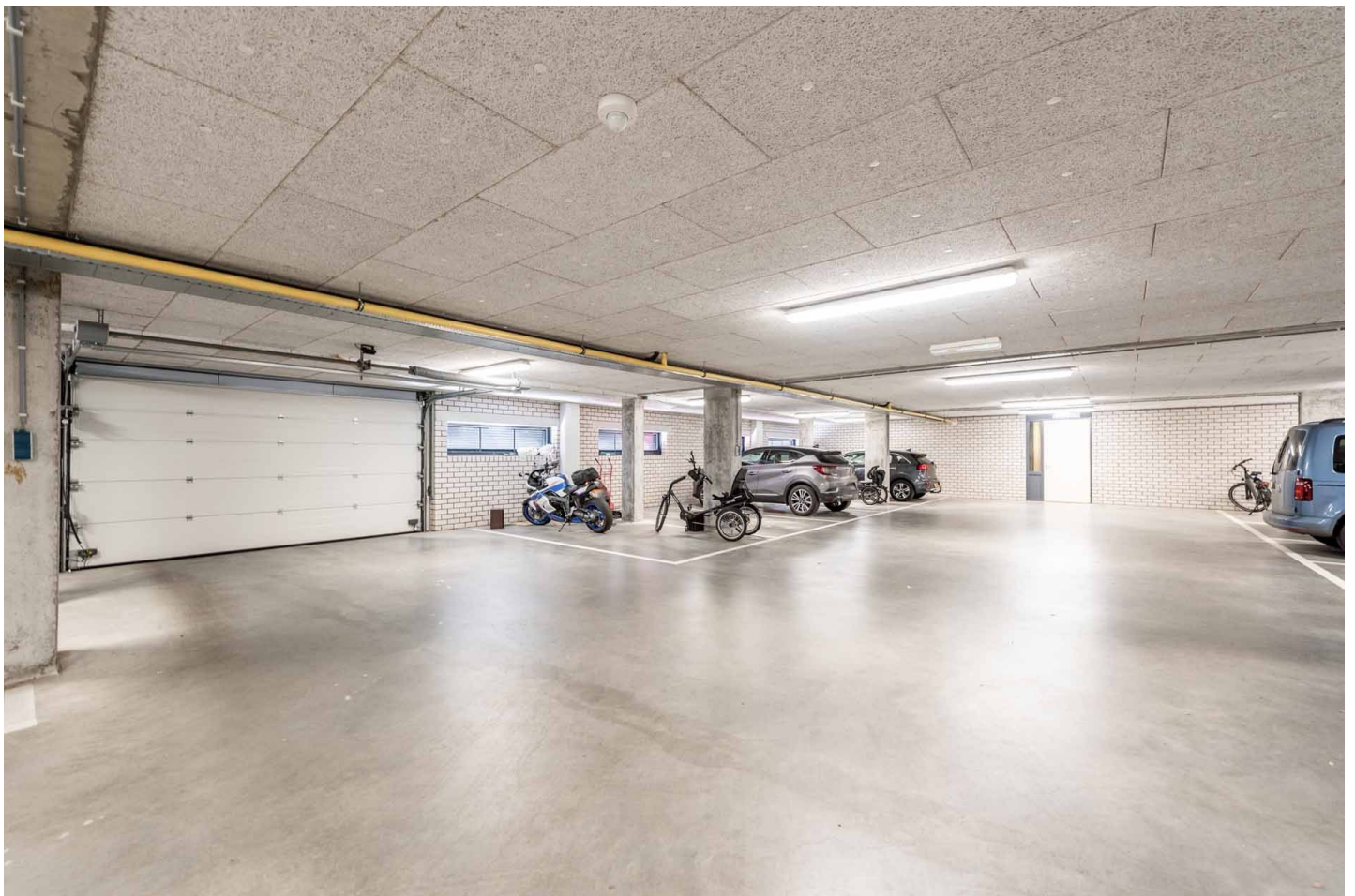
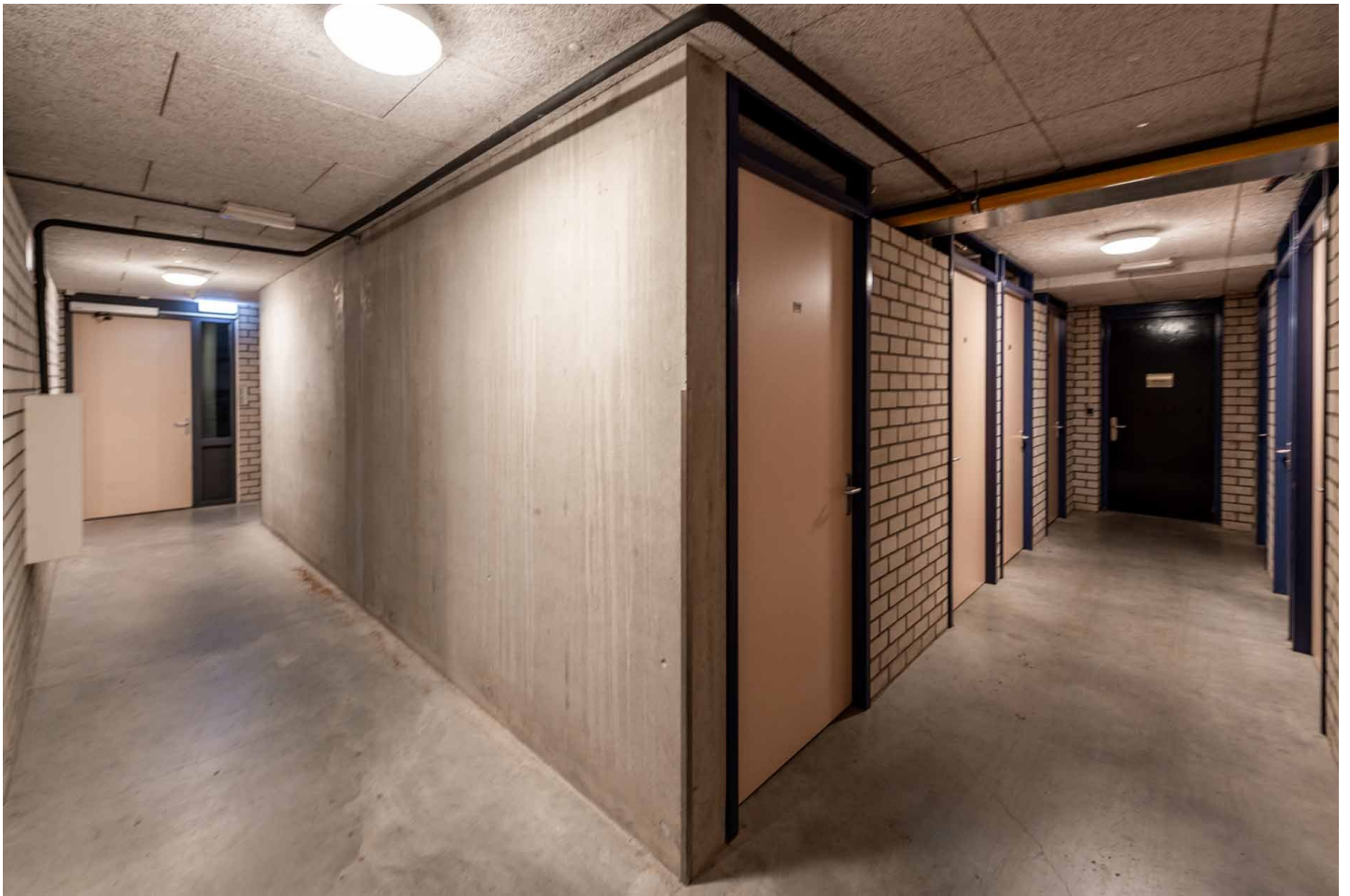

Noord Veluwe Makelaardij - Bonenburgerlaan 3 - 8181 HA Heerde
T (0578) 69 99 99 - E info@noordveluwe.nl - www.noordveluwe.nl



Eperweg 33D - Heerde
Eerste Verdieping



Noord
Veluwe
Makelaardij

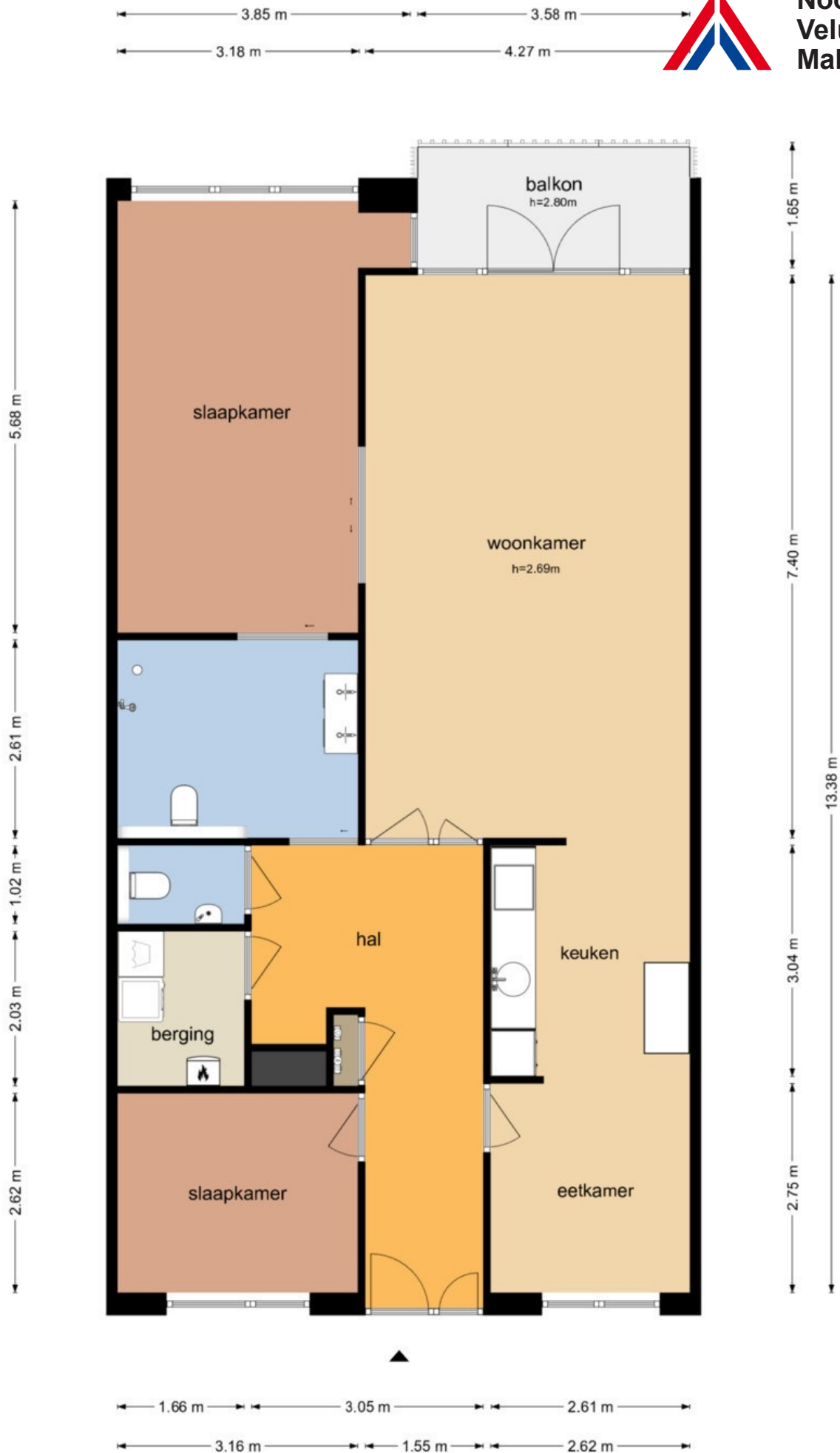

Eperweg 33D - Heerde
Berging

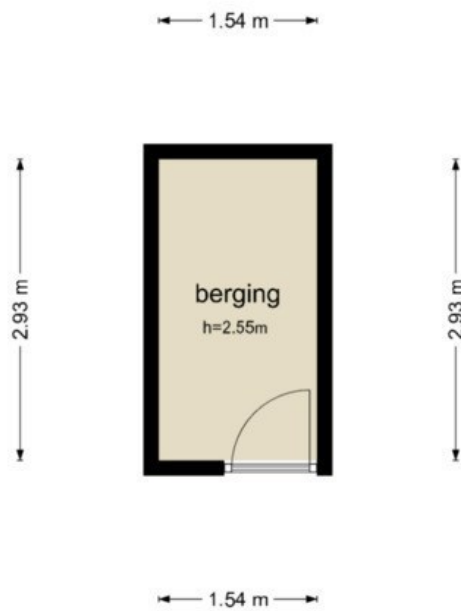

De plattegronden zijn geproduceerd voor promotionele doeleinden en ter indicatie.
Aan de plattegronden kunnen geen rechten worden ontleend
© www.objectenco.nl

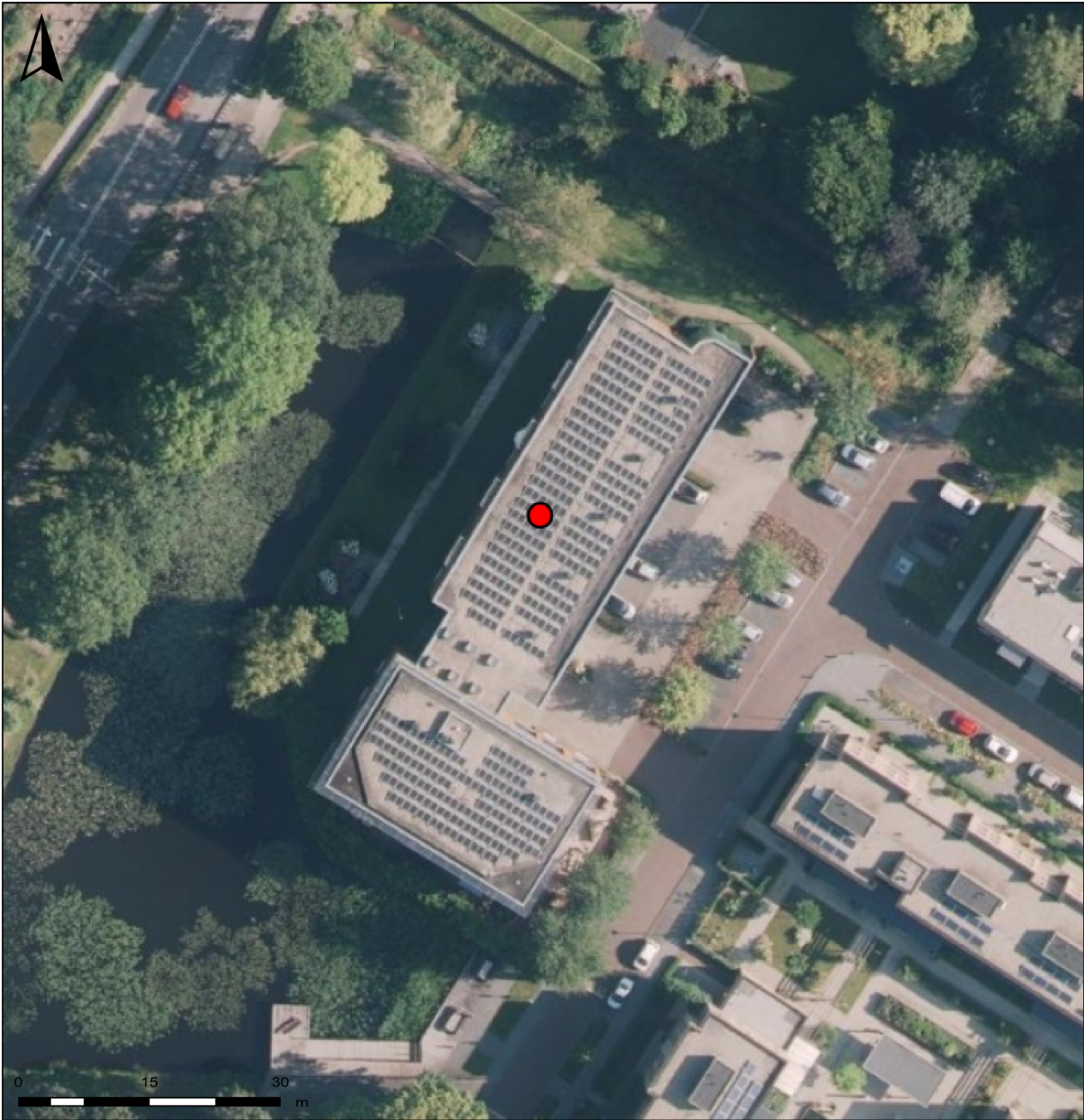

**Eperweg 33d, 8181 ET
Heerde**

Auteur: Noord Veluwe
Makelaardij
Datum: 25-4-2025

Schaal: 1: 645



Copyright © 2024 ESRI
Nederland B.V.,
Sweco Nederland B.V.

De weergegeven informatie is met zorgvuldigheid samengesteld en onderhouden. NVM is wat de juistheid, volledigheid, en actualiteit van de data betreft echter mede afhankelijk van de bronhouder, en kan daarom niet verantwoordelijk worden gehouden voor enige weergegeven informatie. U kunt geen rechten ontleen aan deze informatie. De NVM en de NVM-leden sluiten iedere aansprakelijkheid uit voor schade, van welke aard dan ook, die verband houdt met het gebruik van NVM Geografische Informatie.



Meetcertificaat

NEN 2580 - M E E T S T A A T

Object&co

© 2025 - Object&co Nederland BV
www.objectenco.nl



Datum Meetopname
28-04-2025
Datum Meetrapport
29-04-2025
Meetrapportnr
OC-2025-135653
Meetcertificaat Type A
Op locatie gecontroleerd en ingemeten

Meetbedrijf
Object&co Nederland BV
Opsteller
M. van Essen
Opnemer
Wibo Hever
Status
Definitief

Object type
Woning
Adres
Eperweg 33D
Postcode/Plaats
8181 RM Heerde

Verklaring Meetcertificaat:

Maatvoering en ruimtegebruik op locatie gecontroleerd en ingemeten.

Opdrachtgever
Noord Veluwe Makelaardij
Adres
Bonenburgelaan 3
Postcode/Plaats
8181HA Heerde

Object&co stelt meetrapporten op conform de door de NEN uitgegeven NTA 2581:2011 "Opstellen van meetrapporten volgens NEN 2580:2007 incl. correctieblad C1:2008" in combinatie met de hiervan afgeleide "Meetinstructie bepalen gebruiksovervlakke woningen volgens NEN-2580" en de "Meetinstructie bepalen bruto inhoud woningen volgens NEN-2580" in de 2016 versies vastgesteld door NVM, VBO makelaar, VastgoedPRO, Vereniging Nederlandse Gemeenten en de Waarderingskamer.

	PRE BVO AFTREK		BVO	BVO AFTREK	POST BVO AFTREK		GEBUIKSOPPERVLAKTEN				OPPERVLAKTE	INHOUD
	Vides en schelmgaten > 4 m ²	VI	Bruto vloeroppervlakte (excl. Vides etc. > 4 m ²)	Tarra oppervlakte (BVO-NVO)	Ruimte met beperkte slahoogte < 1,50 m	Verticaal Verkeer > 4 m ² & niet toegankelijke ruimten	Woonruimte	Overige inpandige ruimte	Gebouw gebonden buiten ruimte	Externe beirgruimte	Bruto inhoud m ³	
			BVO	TO	H150	VV	GO	GOOI	GOGB	OEBR	BI	
01 EERSTE VERDIEPING	-	-	118,50	8,80	-	-	104,00	-	5,70	-	354,94	
Woon-werfruimte	-	-	112,80	8,80	-	-	104,00	-	-	-	337,27	
Balkon	-	-	5,70	-	-	-	-	-	5,70	-	17,67	
EX EXTRA	-	-	5,90	1,40	-	-	-	-	-	4,50	16,82	
Bergring	-	-	5,90	1,40	-	-	-	-	-	4,50	16,82	
TGP	-	-	124,40	10,20	-	-	104,00	-	5,70	4,50	371,76	
Totalen geheel Perceel												
TW	-	-	112,80	-	-	-	104,00	-	5,70	4,50	337,27	
Totalen Woning												

Lijst van zaken



Persoonlijke gegevens

Naam:

Adres te verkopen woning:

Eperweg 33 D / 8181 ET /

Heerde

Datum: 21-04-2024

Voor de onderstaande zaken -ongeacht of ze roerend dan wel onroerend zijn- geldt dat ze soms wel en soms niet in de woning achterblijven. De lijst is bedoeld om duidelijkheid te scheppen om discussies achteraf te voorkomen.

	Blijft achter	Gaat mee	Kan worden overgenomen	n.v.t.
Woning				
<i>Interieur</i>				
Verlichting, te weten:				
- inbouwspots/dimmers	<input checked="" type="checkbox"/>	<input type="checkbox"/>	<input type="checkbox"/>	<input type="checkbox"/>
- opbouwspots/armaturen/lampen/dimmers	<input checked="" type="checkbox"/>	<input type="checkbox"/>	<input type="checkbox"/>	<input type="checkbox"/>
- losse (hang)lampen	<input type="checkbox"/>	<input checked="" type="checkbox"/>	<input type="checkbox"/>	<input type="checkbox"/>
-	<input type="checkbox"/>	<input type="checkbox"/>	<input type="checkbox"/>	<input type="checkbox"/>
-	<input type="checkbox"/>	<input type="checkbox"/>	<input type="checkbox"/>	<input type="checkbox"/>
(Losse)kasten, legplanken, te weten:				
-	<input type="checkbox"/>	<input checked="" type="checkbox"/>	<input type="checkbox"/>	<input type="checkbox"/>
-	<input type="checkbox"/>	<input type="checkbox"/>	<input type="checkbox"/>	<input type="checkbox"/>
Raamdecoratie/zonwering binnen, te weten:				
- gordijnrails	<input type="checkbox"/>	<input type="checkbox"/>	<input checked="" type="checkbox"/>	<input type="checkbox"/>
- gordijnen	<input type="checkbox"/>	<input type="checkbox"/>	<input checked="" type="checkbox"/>	<input type="checkbox"/>
- overgordijnen	<input type="checkbox"/>	<input type="checkbox"/>	<input checked="" type="checkbox"/>	<input type="checkbox"/>
- vitrages	<input type="checkbox"/>	<input type="checkbox"/>	<input checked="" type="checkbox"/>	<input type="checkbox"/>
- rolgordijnen	<input type="checkbox"/>	<input type="checkbox"/>	<input checked="" type="checkbox"/>	<input type="checkbox"/>
- lamellen	<input type="checkbox"/>	<input type="checkbox"/>	<input checked="" type="checkbox"/>	<input type="checkbox"/>
- jaloezieën	<input type="checkbox"/>	<input type="checkbox"/>	<input checked="" type="checkbox"/>	<input type="checkbox"/>
- (losse) horren/rolhorren	<input type="checkbox"/>	<input type="checkbox"/>	<input checked="" type="checkbox"/>	<input type="checkbox"/>
-	<input type="checkbox"/>	<input type="checkbox"/>	<input type="checkbox"/>	<input type="checkbox"/>
-	<input type="checkbox"/>	<input type="checkbox"/>	<input type="checkbox"/>	<input type="checkbox"/>
Vloerdecoratie, te weten:				
- vloerbedekking	<input checked="" type="checkbox"/>	<input type="checkbox"/>	<input type="checkbox"/>	<input type="checkbox"/>
- parketvloer	<input checked="" type="checkbox"/>	<input type="checkbox"/>	<input type="checkbox"/>	<input type="checkbox"/>
- houten vloer(delen)	<input checked="" type="checkbox"/>	<input type="checkbox"/>	<input type="checkbox"/>	<input type="checkbox"/>
- laminaat	<input checked="" type="checkbox"/>	<input type="checkbox"/>	<input type="checkbox"/>	<input type="checkbox"/>
- plavuizen	<input checked="" type="checkbox"/>	<input type="checkbox"/>	<input type="checkbox"/>	<input type="checkbox"/>
-	<input type="checkbox"/>	<input type="checkbox"/>	<input type="checkbox"/>	<input type="checkbox"/>

Lijst van zaken



	Blijft achter	Gaat mee	Kan worden overgenomen	n.v.t.
(Voorzet) openhaard met toebehoren	<input type="checkbox"/>	<input type="checkbox"/>	<input type="checkbox"/>	<input checked="" type="checkbox"/>
Allesbrander	<input type="checkbox"/>	<input type="checkbox"/>	<input type="checkbox"/>	<input checked="" type="checkbox"/>
Houtkachel	<input type="checkbox"/>	<input type="checkbox"/>	<input type="checkbox"/>	<input checked="" type="checkbox"/>
(Gas)kachels	<input type="checkbox"/>	<input type="checkbox"/>	<input type="checkbox"/>	<input checked="" type="checkbox"/>
Designradiator(en)	<input type="checkbox"/>	<input type="checkbox"/>	<input type="checkbox"/>	<input checked="" type="checkbox"/>
Radiatorafwerking	<input type="checkbox"/>	<input type="checkbox"/>	<input type="checkbox"/>	<input checked="" type="checkbox"/>
Overig, te weten:				
- spiegelwanden	<input type="checkbox"/>	<input type="checkbox"/>	<input type="checkbox"/>	<input checked="" type="checkbox"/>
- schilderij ophangstelsysteem	<input type="checkbox"/>	<input type="checkbox"/>	<input type="checkbox"/>	<input checked="" type="checkbox"/>
-	<input type="checkbox"/>	<input type="checkbox"/>	<input type="checkbox"/>	<input type="checkbox"/>
-	<input type="checkbox"/>	<input type="checkbox"/>	<input type="checkbox"/>	<input type="checkbox"/>
Keuken				
Keukenblok (met bovenkasten)	<input checked="" type="checkbox"/>	<input type="checkbox"/>	<input type="checkbox"/>	<input type="checkbox"/>
Keuken (inbouw)apparatuur, te weten:				
- Oven, vaatwasser, kookeenheid, afzuiger.	<input checked="" type="checkbox"/>	<input type="checkbox"/>	<input type="checkbox"/>	<input type="checkbox"/>
- Koelkast	<input checked="" type="checkbox"/>	<input type="checkbox"/>	<input type="checkbox"/>	<input type="checkbox"/>
-	<input type="checkbox"/>	<input type="checkbox"/>	<input type="checkbox"/>	<input type="checkbox"/>
-	<input type="checkbox"/>	<input type="checkbox"/>	<input type="checkbox"/>	<input type="checkbox"/>
-	<input type="checkbox"/>	<input type="checkbox"/>	<input type="checkbox"/>	<input type="checkbox"/>
-	<input type="checkbox"/>	<input type="checkbox"/>	<input type="checkbox"/>	<input type="checkbox"/>
-	<input type="checkbox"/>	<input type="checkbox"/>	<input type="checkbox"/>	<input type="checkbox"/>
-	<input type="checkbox"/>	<input type="checkbox"/>	<input type="checkbox"/>	<input type="checkbox"/>
-	<input type="checkbox"/>	<input type="checkbox"/>	<input type="checkbox"/>	<input type="checkbox"/>
Keukenaccessoires, te weten:				
-	<input type="checkbox"/>	<input type="checkbox"/>	<input type="checkbox"/>	<input checked="" type="checkbox"/>
-	<input type="checkbox"/>	<input type="checkbox"/>	<input type="checkbox"/>	<input type="checkbox"/>
-	<input type="checkbox"/>	<input type="checkbox"/>	<input type="checkbox"/>	<input type="checkbox"/>
-	<input type="checkbox"/>	<input type="checkbox"/>	<input type="checkbox"/>	<input type="checkbox"/>
-	<input type="checkbox"/>	<input type="checkbox"/>	<input type="checkbox"/>	<input type="checkbox"/>
-	<input type="checkbox"/>	<input type="checkbox"/>	<input type="checkbox"/>	<input type="checkbox"/>
-	<input type="checkbox"/>	<input type="checkbox"/>	<input type="checkbox"/>	<input type="checkbox"/>
-	<input type="checkbox"/>	<input type="checkbox"/>	<input type="checkbox"/>	<input type="checkbox"/>
-	<input type="checkbox"/>	<input type="checkbox"/>	<input type="checkbox"/>	<input type="checkbox"/>
Sanitair/sauna				
Toiletaccessoires:				
-	<input checked="" type="checkbox"/>	<input type="checkbox"/>	<input type="checkbox"/>	<input type="checkbox"/>
-	<input type="checkbox"/>	<input type="checkbox"/>	<input type="checkbox"/>	<input type="checkbox"/>
-	<input type="checkbox"/>	<input type="checkbox"/>	<input type="checkbox"/>	<input type="checkbox"/>

Lijst van zaken



	Blijft achter	Gaat mee	Kan worden overgenomen	n.v.t.
-	<input type="checkbox"/>	<input type="checkbox"/>	<input type="checkbox"/>	<input type="checkbox"/>
-	<input type="checkbox"/>	<input type="checkbox"/>	<input type="checkbox"/>	<input type="checkbox"/>
Badkameraccessoires:				
-	<input checked="" type="checkbox"/>	<input type="checkbox"/>	<input type="checkbox"/>	<input type="checkbox"/>
-	<input type="checkbox"/>	<input type="checkbox"/>	<input type="checkbox"/>	<input type="checkbox"/>
-	<input type="checkbox"/>	<input type="checkbox"/>	<input type="checkbox"/>	<input type="checkbox"/>
-	<input type="checkbox"/>	<input type="checkbox"/>	<input type="checkbox"/>	<input type="checkbox"/>
-	<input type="checkbox"/>	<input type="checkbox"/>	<input type="checkbox"/>	<input type="checkbox"/>
-	<input type="checkbox"/>	<input type="checkbox"/>	<input type="checkbox"/>	<input type="checkbox"/>
-	<input type="checkbox"/>	<input type="checkbox"/>	<input type="checkbox"/>	<input type="checkbox"/>
-	<input type="checkbox"/>	<input type="checkbox"/>	<input type="checkbox"/>	<input type="checkbox"/>
Sauna met toebehoren	<input type="checkbox"/>	<input type="checkbox"/>	<input type="checkbox"/>	<input checked="" type="checkbox"/>
	<input type="checkbox"/>	<input type="checkbox"/>	<input type="checkbox"/>	<input type="checkbox"/>
	<input type="checkbox"/>	<input type="checkbox"/>	<input type="checkbox"/>	<input type="checkbox"/>
<i>Exterieur/installaties/veiligheid/energiebesparing</i>				
Schotel/antenne	<input type="checkbox"/>	<input type="checkbox"/>	<input type="checkbox"/>	<input checked="" type="checkbox"/>
Brievenbus	<input checked="" type="checkbox"/>	<input type="checkbox"/>	<input type="checkbox"/>	<input type="checkbox"/>
Kluis	<input type="checkbox"/>	<input type="checkbox"/>	<input type="checkbox"/>	<input checked="" type="checkbox"/>
(Voordeur)bel	<input checked="" type="checkbox"/>	<input type="checkbox"/>	<input type="checkbox"/>	<input type="checkbox"/>
Alarminstallatie	<input checked="" type="checkbox"/>	<input type="checkbox"/>	<input type="checkbox"/>	<input type="checkbox"/>
(Veiligheids)sloten en overige inbraakpreventie	<input checked="" type="checkbox"/>	<input type="checkbox"/>	<input type="checkbox"/>	<input type="checkbox"/>
Rookmelders	<input checked="" type="checkbox"/>	<input type="checkbox"/>	<input type="checkbox"/>	<input type="checkbox"/>
(Klok)thermostaat	<input checked="" type="checkbox"/>	<input type="checkbox"/>	<input type="checkbox"/>	<input type="checkbox"/>
Airconditioning	<input type="checkbox"/>	<input type="checkbox"/>	<input type="checkbox"/>	<input checked="" type="checkbox"/>
Warmwatervoorziening, te weten:				
- CV-installatie	<input checked="" type="checkbox"/>	<input type="checkbox"/>	<input type="checkbox"/>	<input type="checkbox"/>
- boiler	<input type="checkbox"/>	<input type="checkbox"/>	<input type="checkbox"/>	<input checked="" type="checkbox"/>
- geiser	<input checked="" type="checkbox"/>	<input type="checkbox"/>	<input type="checkbox"/>	<input type="checkbox"/>
-	<input type="checkbox"/>	<input type="checkbox"/>	<input type="checkbox"/>	<input type="checkbox"/>
-	<input type="checkbox"/>	<input type="checkbox"/>	<input type="checkbox"/>	<input type="checkbox"/>
-	<input type="checkbox"/>	<input type="checkbox"/>	<input type="checkbox"/>	<input type="checkbox"/>
Screens	<input type="checkbox"/>	<input type="checkbox"/>	<input type="checkbox"/>	<input checked="" type="checkbox"/>
Rolluiken	<input type="checkbox"/>	<input type="checkbox"/>	<input type="checkbox"/>	<input checked="" type="checkbox"/>
Zonwering buiten	<input type="checkbox"/>	<input type="checkbox"/>	<input type="checkbox"/>	<input checked="" type="checkbox"/>
	<input type="checkbox"/>	<input type="checkbox"/>	<input type="checkbox"/>	<input type="checkbox"/>
	<input type="checkbox"/>	<input type="checkbox"/>	<input type="checkbox"/>	<input type="checkbox"/>
	<input type="checkbox"/>	<input type="checkbox"/>	<input type="checkbox"/>	<input type="checkbox"/>

Lijst van zaken



	Blijft achter	Gaat mee	Kan worden overgenomen	n.v.t.
Isolatievoorzieningen (voorzetramen/radiatorfolie etc.), te weten:				
-	<input type="checkbox"/>	<input type="checkbox"/>	<input type="checkbox"/>	<input checked="" type="checkbox"/>
-	<input type="checkbox"/>	<input type="checkbox"/>	<input type="checkbox"/>	<input type="checkbox"/>
Telefoonaansluiting/internetaansluiting	<input checked="" type="checkbox"/>	<input type="checkbox"/>	<input type="checkbox"/>	<input type="checkbox"/>
Veiligheidsschakelaar wasautomaat	<input type="checkbox"/>	<input type="checkbox"/>	<input type="checkbox"/>	<input checked="" type="checkbox"/>
Waterslot wasautomaat	<input type="checkbox"/>	<input type="checkbox"/>	<input type="checkbox"/>	<input checked="" type="checkbox"/>
Zonnepanelen	<input checked="" type="checkbox"/>	<input type="checkbox"/>	<input type="checkbox"/>	<input type="checkbox"/>
Oplaadpunt elektrische auto	<input type="checkbox"/>	<input type="checkbox"/>	<input type="checkbox"/>	<input checked="" type="checkbox"/>
	<input type="checkbox"/>	<input type="checkbox"/>	<input type="checkbox"/>	<input type="checkbox"/>
	<input type="checkbox"/>	<input type="checkbox"/>	<input type="checkbox"/>	<input type="checkbox"/>
Tuin				
<i>Inrichting</i>				
Tuinaanleg/bestrating	<input type="checkbox"/>	<input type="checkbox"/>	<input type="checkbox"/>	<input checked="" type="checkbox"/>
Beplanting	<input type="checkbox"/>	<input type="checkbox"/>	<input type="checkbox"/>	<input checked="" type="checkbox"/>
	<input type="checkbox"/>	<input type="checkbox"/>	<input type="checkbox"/>	<input type="checkbox"/>
<i>Verlichting/installaties</i>				
Buitenverlichting	<input type="checkbox"/>	<input type="checkbox"/>	<input type="checkbox"/>	<input checked="" type="checkbox"/>
Tijd- of schemerschakelaar/bewegingsmelder	<input type="checkbox"/>	<input type="checkbox"/>	<input type="checkbox"/>	<input checked="" type="checkbox"/>
	<input type="checkbox"/>	<input type="checkbox"/>	<input type="checkbox"/>	<input type="checkbox"/>
<i>Bebouwing</i>				
Tuinhuis/buitenberging	<input type="checkbox"/>	<input type="checkbox"/>	<input type="checkbox"/>	<input checked="" type="checkbox"/>
Kasten/werkbank in tuinhuis/berging	<input type="checkbox"/>	<input type="checkbox"/>	<input type="checkbox"/>	<input checked="" type="checkbox"/>
(Broei)kas	<input type="checkbox"/>	<input type="checkbox"/>	<input type="checkbox"/>	<input checked="" type="checkbox"/>
	<input type="checkbox"/>	<input type="checkbox"/>	<input type="checkbox"/>	<input type="checkbox"/>
	<input type="checkbox"/>	<input type="checkbox"/>	<input type="checkbox"/>	<input type="checkbox"/>
<i>Overig</i>				
Overige tuin, te weten:	<input type="checkbox"/>	<input type="checkbox"/>	<input type="checkbox"/>	<input checked="" type="checkbox"/>
- (sier)hek	<input type="checkbox"/>	<input type="checkbox"/>	<input type="checkbox"/>	<input checked="" type="checkbox"/>
- vlaggenmast(houder)	<input type="checkbox"/>	<input type="checkbox"/>	<input type="checkbox"/>	<input checked="" type="checkbox"/>
-	<input type="checkbox"/>	<input type="checkbox"/>	<input type="checkbox"/>	<input type="checkbox"/>
-	<input type="checkbox"/>	<input type="checkbox"/>	<input type="checkbox"/>	<input type="checkbox"/>

Lijst van zaken



Overig

Zijn er zaken die geen eigendom zijn van verkoper omdat er sprake is van een leasecontract of huurcontract. Zo ja, neemt verkoper de zaak mee of wordt het betreffende contract overgenomen?

	Ja	Nee	Gaat mee	Wordt overgenomen door koper
CV	<input type="checkbox"/>	<input checked="" type="checkbox"/>	<input type="checkbox"/>	<input checked="" type="checkbox"/>
Boiler	<input type="checkbox"/>	<input type="checkbox"/>	<input type="checkbox"/>	<input type="checkbox"/>
Zonnepanelen	<input type="checkbox"/>	<input checked="" type="checkbox"/>	<input type="checkbox"/>	<input checked="" type="checkbox"/>
	<input type="checkbox"/>	<input type="checkbox"/>	<input type="checkbox"/>	<input type="checkbox"/>
	<input type="checkbox"/>	<input type="checkbox"/>	<input type="checkbox"/>	<input type="checkbox"/>
	<input type="checkbox"/>	<input type="checkbox"/>	<input type="checkbox"/>	<input type="checkbox"/>
	<input type="checkbox"/>	<input type="checkbox"/>	<input type="checkbox"/>	<input type="checkbox"/>
Bijlage(n) over te nemen contracten:				
-				
-				

De meest gestelde vragen

Deze informatie geeft u antwoord op veel voorkomende vragen en onduidelijkheden, in het traject van interesse in een woning tot en met het bod dat u doet. Leest u deze informatie goed door, zo voorkomt u teleurstellingen.

Wanneer ben ik in onderhandeling? U kunt niet afdwingen dat u in onderhandeling bent. U bent pas in onderhandeling als de verkoper reageert op uw bod d.m.v. het doen van een tegenbod. Ook kan de verkopende makelaar uitdrukkelijk aangeven dat hij met u in onderhandeling is. U bent *niet* in onderhandeling als de verkopende makelaar aangeeft dat hij uw bod met de verkoper zal overleggen.

Mag een makelaar doorgaan met bezichtigingen als er al onderhandeld wordt? Dat mag. Een onderhandeling hoeft nog niet tot een verkoop te leiden. De verkoper kan daarnaast wellicht graag willen weten of er meer belangstelling is. De eerste bidder hoeft nog niet de beste bidder te zijn. Daarom kunnen bezichtigingen doorgaan. Vaak zal de verkopende makelaar aan belangstellende vertellen dat hij, zoals dat heet, "onder bod" is. Een belangstellende mag dan wel een bod uitbrengen, maar krijgt daar geen antwoord op tot de onderhandeling met de eerste geïnteresseerde beëindigd is. De makelaar zal geen mededelingen doen over de hoogte van de biedingen. Dit zou het overbieden kunnen uitlokken.

Kan de verkoper de vraagprijs van een woning tijdens de onderhandeling verhogen? Het antwoord is ja. Als de vraagprijs alleen een uitnodiging is tot het doen van een bod (zoals hieronder beschreven onder "word ik koper als ik de vraagprijs bied?"), dan kan de verkoper ook besluiten de vraagprijs te verlagen of te verhogen. Tijdens een onderhandeling doen partijen vaak over en weer biedingen. Als de verkopende partij een bod aanvaardt, dan is er sprake van een koop. Als de verkoper een tegenbod doet, kan de koper door dit te aanvaarden de koop tot stand brengen. Andersom kan dat ook. Als de potentiële koper een tegenbod doet dat afwijkt van het bod dat de verkopende partij eerder heeft gedaan, dan vervalt het eerdere bod van de verkopende partij. Dus ook als de partijen 'naar elkaar toekomen' in het biedingsproces kan de verkoper ineens besluiten om toch zijn tegenbod weer te verhogen en de koper om zijn bod weer te verlagen.

Wanneer komt de koop tot stand? Als verkoper en koper het mondeling eens worden over de voor hen belangrijkste zaken bij de koop (dat zijn meestal prijs, de opleveringsdatum en de ontbindende voorwaarden), dan is er een koop. De verkopende makelaar legt deze koop schriftelijk vast in een koopakte. Daarin moet staan wat partijen mondeling hebben afgesproken. Meestal wordt er nog een aantal afspraken vastgelegd in de koopakte. Denk hierbij aan bijvoorbeeld de boeteclausule. Dergelijke aanvullende afspraken gelden pas zodra de koopakte door beide partijen is getekend of van tevoren mondeling akkoord is bevonden. Een ontbindende voorwaarde is overigens een belangrijk onderwerp. Hierover moeten partijen het eens zijn vóór de mondelinge koop. Let op: u krijgt als koper niet automatisch een ontbindende voorwaarde voor de financiering, bij uw bod moet u melden dat dit 'onder voorbehoud van financiering' is.

Word ik koper als ik de vraagprijs bied? Over deze vraag bestaan veel misverstanden. Het hoogste rechtscollege in ons land, de Hoge Raad, heeft namelijk in een vonnis bepaald dat de vraagprijs van een woning een uitnodiging is tot het doen van een bod. Als u de vraagprijs uit een advertentie of woninggids biedt, dan doet u een bod. De verkoper kan dan beslissen of hij uw bod wel of niet aanvaardt of dat hij zijn makelaar een tegenbod laat doen.

Mag een makelaar tijdens de onderhandeling het systeem van verkoop wijzigen? Dat mag. Eén van de partijen mag de onderhandelingen beëindigen. Soms zijn er zoveel belangstellenden die de vraagprijs bieden of benaderen, dat het moeilijk is om te bepalen wie de beste koper is. In dat geval kan de verkopende makelaar – natuurlijk in overleg met de verkoper – besluiten de lopende onderhandeling af te breken en de biedprocedure te wijzigen. Uiteraard dient hij eerst de eventueel gedane toezeggingen na te komen (zie ook vraag 8 en 9). De makelaar kiest vervolgens bijvoorbeeld voor een inschrijvingsprocedure. Alle bidders hebben dan een gelijke kans om een hoogste bod uit te brengen.

Mag de makelaar een 'belachelijke' hoge prijs vragen voor een woning? De verkoper bepaalt waarvoor hij zijn woning verkoopt in overleg met zijn makelaar. De koper kan onderhandelen over de prijs, maar de verkoper beslist. Dat geldt voor alle zaken die de verkoper belangrijk vindt om te beslissen of hij zijn woning aan deze koper wil verkopen. Als verkoper en koper het over deze zaken eens zijn, is er een koop.

Soms besluiten koper en verkoper over een aantal minder belangrijke zaken – bijvoorbeeld roerende goederen – pas te onderhandelen als ze het over de hoofdzaken eens zijn. In een dergelijk geval kan een rechter wel bepalen dat de partijen, nu ze het over de door hen zelf aangegeven hoofdzaken eens zijn, moeten doorgaan met onderhandelen tot er een redelijk resultaat is bereikt.

De meest gestelde vragen

Wat is een optie? Een optie in juridische zin geeft een partij de keuze om door een eenzijdige verklaring een koopovereenkomst met een andere partij te sluiten. Partijen zijn het dan al wel eens over de voorwaarden van de koop, maar de koper krijgt bijvoorbeeld nog een week bedenktijd. Bij de aankoop van een nieuwbouwwoning is zo'n optie nog wel gebruikelijk. Bij het aankopen van een al bestaande woning wordt vaak ten onrechte het begrip "optie" gebruikt. Dan heeft het de betekenis van een aantal toezeggingen die een verkopende makelaar kan doen aan een belangstellende tijdens het onderhandelingsproces. Zo'n toezegging kan bijvoorbeeld inhouden dat een belangstellende van de verkoper een paar dagen de tijd krijgt om na te denken over het doen van een bod. De makelaar zal in de tussentijd proberen niet met een andere partij in onderhandeling te gaan. De belangstellende koper kan deze tijd gebruiken om een beter inzicht te krijgen in zijn financiering of in de gebruiksmogelijkheden van de woning. Een optie kunt u niet eisen; de verkoper en de verkopende makelaar beslissen zelf of er in een onderhandelingsproces bepaalde toezeggingen worden gedaan.

Als ik de eerste ben die belt voor een bezichtiging, als ik de eerste ben die de woning bezichtigt of als ik de eerste ben die een bod uitbrengt, moet de makelaar in deze gevallen ook het eerste met mij in onderhandeling gaan? Op deze drie vragen is het antwoord 'nee'. De verkopende makelaar bepaalt samen met de verkoper de verkoopprocedure. De verkopende makelaar heeft wel de verplichting u daarover te informeren. Het is verstandig als u serieus belangstelling heeft de makelaar te vragen wat uw positie is. Dat kan veel teleurstelling voorkomen. Doet de makelaar u een toezegging, dan dient hij deze na te komen.

Is de makelaarscourtage inbegrepen in de "kosten koper"? Nee, voor rekening van de koper komen de kosten die de overheid 'koppelt' aan de overdracht van een woning. Dat is de 'overdrachtsbelasting' (2% over de koopsom) en de kosten van de notaris voor het opmaken van de leveringsakte en het inschrijven daarvan in de openbare registers (het Kadaster). Als de verkoper een makelaar inschakelt om zijn woning te verkopen, dan moet hij ook zelf met de makelaar afrekenen voor deze dienstverlening (= de makelaarscourtage). De makelaar dient bij de verkoop vooral het belang van de verkoper, dus niet dat van de koper. Het kan daarom voor de koper van belang zijn om een eigen "aankopende" makelaar in te schakelen.

Erfgenamenclausule. Koper is ermeê bekend dat verkoper het object niet gebruikt of bewoond heeft en derhalve geen informatie kan verstrekken over de eigenschappen, de gebruiksmogelijkheden, de feitelijke beperkingen, de niet waarneembare gebreken, verontreinigingen, de aanwezigheid van schadelijke stoffen, de planologische omstandigheden enzovoorts. Koper vrijwaart verkoper volledig en aanvaardt de uitbreiding van zijn onderzoekplicht en de beperking van de verkopers informatieplicht.

Waarborgsom of bankgarantie.

In de koopovereenkomst wordt standaard een waarborgsom of bankgarantie van 10% van de koopsom opgenomen.

*Heeft u nog vragen of wilt u een nadere toelichting?
Vraagt u ons er gerust naar, we nemen er graag de tijd voor!*



Welkom bij Noord Veluwe Makelaardij

Meer dan 30 jaar ervaring en middenin de lokale markt

Noord Veluwe Makelaardij is een kleinschalig makelaarskantoor met een hecht team bestaande uit Henk Kok, Gerard Koerhuis en Marianne Steenbergen. Met meer dan 30 jaar ervaring op de lokale woningmarkt weten wij precies wat er speelt en hoe we u zo goed mogelijk van dienst kunnen zijn.

Wij staan graag voor u klaar met onze kennis, zorg en ervaring.

Persoonlijk, betrokken en vertrouwd

Wij nemen de tijd voor een eerlijk en kundig advies, zodat u goed weet wat u kunt verwachten. Afhankelijk van uw persoonlijke wensen, ontzorgen wij u graag in alle stappen van het aan- of verkoopproces. Want of u nu een huis wilt kopen of verkopen - u wilt niet voor verrassingen komen te staan. Als het moet, zetten we graag een stapje extra. **Als ú tevreden bent, zijn wij tevreden.**

Waar kan Noord Veluwe Makelaardij u mee van dienst zijn?

Of het nu gaat om het kopen of verkopen van een woning, bouwkaavel, agrarische grond of woonboerderij, wij onderscheiden ons door u als klant centraal te stellen. Behalve de woningmakelaardij bestaat onze expertise uit aan- en verkoopbegeleiding van agrarisch & landelijk vastgoed en bedrijfsonroerend goed.

Wilt u weten wat wij voor u kunnen betekenen? Wilt u weten wat uw huis nu waard zou kunnen zijn? Wij komen graag bij u langs voor een vrijblijvend gesprek.

Wij stellen ons even aan u voor:

Henk Kok

Register makelaar-taxateur Onroerende Zaken en lid van de Nederlandse Vereniging van Makelaars (NVM) sinds 1991
 "In 1991 heb ik mijn opleiding tot makelaar-taxateur in onroerende zaken afgerond en sindsdien ben ik werkzaam in de makelaardij in Heerde en omgeving. De maatschappelijke betrokkenheid maakt dat het vak veel voldoening geeft."



Gerard Koerhuis

Register makelaar-taxateur verbonden aan de Noord Veluwe Makelaardij. Ingeschreven bij de kamer Agrarische & Landelijk Vastgoed (makelaar-taxateur) en de kamer Wonen (makelaar).
 "Gericht op het buitengebied. Met daarbij alle werkzaamheden op het gebied van vergunningsverlening, (erf)pacht en bestemmingsplannen. Mijn doel is het beste voor mijn klanten te realiseren."



Marianne Steenbergen

Sinds 2014 werkzaam bij Noord Veluwe Makelaardij.
 "Als secretaresse ondersteun ik de makelaars in hun werkzaamheden. Vaak ben ik de eerste met wie u contact heeft als u op ons kantoor komt of belt. Ik vind het belangrijk dat de eerste kennismaking een goede indruk achterlaat."



Noord Veluwe Makelaardij - Bonenburgerlaan 3 - 8181 HA Heerde
 T (0578) 69 99 99 - E info@noordveluwe.nl - www.noordveluwe.nl