WONEN

begint bij Brandt Makelaars



BRANDT
MAKELAARS

Jan van Nassaupark 33
HARDERWIJK

VRAAGPRIJS € 540.000 K.K.



DISCLAIMER

Deze informatie is door ons met zorgvuldigheid samengesteld. Onzerzijds wordt echter geen aansprakelijkheid aanvaard voor onvolledigheid, onjuistheid of anderszins, dan wel de gevolgen daarvan. Alle opgegeven maten en oppervlakten zijn indicatief. Brandt Makelaars werkt conform de voorwaarden van de NVM en het daarbij behorende privacyreglement. Voor meer informatie verwijzen wij u naar onze website.

KENMERKEN

Soort woning	benedenwoning
Type woning	appartement
Woonoppervlakte	105 m²
Perceeloppervlakte	0 m²
Inhoud	476 m³
Bouwjaar	2000
Energie label	B
Isolatie	dakisolatie, muurisolatie, vloerisolatie, dubbel glas
Verwarming	c.v.-ketel

OMSCHRIJVING

Wilt u gelijkvloers wonen met een ruimtelijk gevoel? Wilt u genieten van een tuin zonder de druk van het onderhoud? Dan voldoet dit appartement aan uw woonwensen!

Rust, klasse en comfort wordt gecombineerd met een prachtige en praktische ligging; als u erop uit wilt gaan rijdt u met de auto binnen 3 minuten naar de A28, fietst u binnen 7 minuten naar het historische stadscentrum of loopt u binnen 4 minuten naar het NS-station.

De drie gebouwen op het middenterrein zijn oorspronkelijk gebouwd als kazerne aan het begin van de 20e eeuw (1909), zijn nadien volledig gerestaureerd en rond 2000 heringedeeld tot de huidige woonappartementen. Vervolgens zijn de overige gebouwen op dit park in 2002 volledig nieuw gebouwd, inclusief de ondergelegen parkeergarages.

INDELING:

Royale hal/entree, meterkast, toilet met fonteintje, badkamer met inloopdouche, 2e toilet en dubbele wastafel in meubel, inpandige berging met wasmachine-aansluiting en cv-opstelling, ruime hoofdslaapkamer met uitgebreide kastenwand en aansluitend werkkamer, tweede slaapkamer, royale woonkamer met half-open keuken voorzien van uitgebreide keukeninrichting met inbouwapparatuur.

Bijzonderheden

- Gelegen op eigen grond
- Monumentaal pand in voormalige kazerne; in 2000 volledig gerenoveerd
- Actieve VvE, maandelijkse bijdrage € 327,57
- Dubbel glas, muurisolatie, vloerisolatie en volledig geïsoleerd / Energielabel B
- Lift en videofoon installatie aanwezig
- Vrije en groene ligging in parkachtige omgeving
- Eigen berging in de parkeergarage
- Gunstige ligging nabij diverse voorzieningen en uitvalswegen en OV
- Parkeergelegenheid: op afgesloten terrein, (gratis) openbaar parkeren en parkeergarage



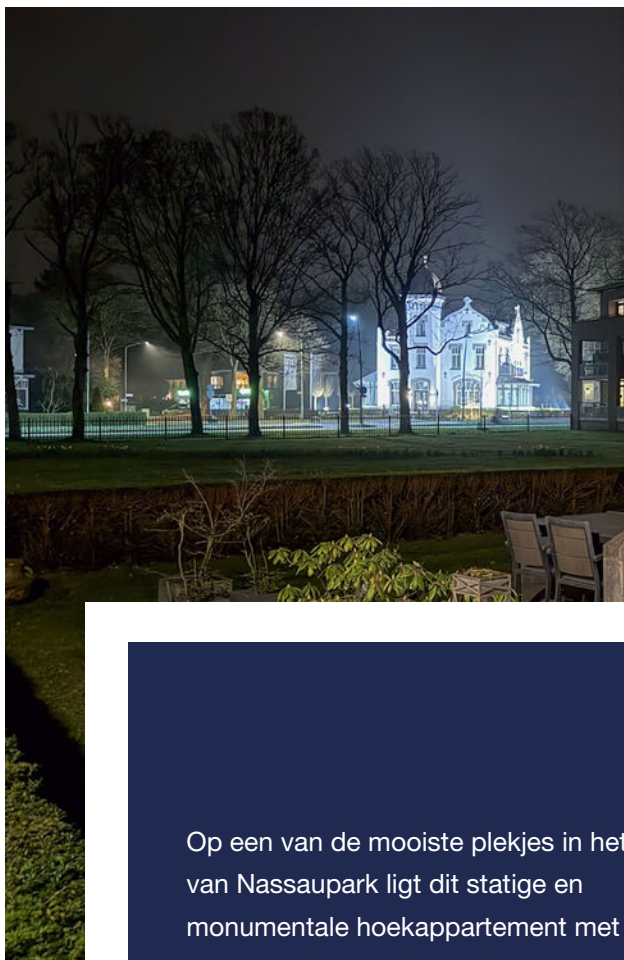

Op een van de mooiste plekjes in het Jan van Nassaupark ligt dit statige en monumentale hoekappartement met een riant uitzicht over het park.







Als u binnenkomt ervaart u direct de ruime inhoud van de woning door de plafondhoogte van 3.40 meter. De hoge ramen met lichtinval van 2 kanten laten een zee van licht binnen. Ze geven een prachtige lichtinval in de zitkamer, eetkamer en keuken en bieden uitzicht op het park.

De massief houten vloer loopt door in de gang en verbindt de verschillende





De half-open keuken is uitgerust met diverse inbouwapparatuur, waaronder een vaatwasser, koel-/vriescombinatie, combi stoomoven, keramische kookplaat en afzuigkap. Er is een nette toiletruimte met hangend toilet en fonteintje.





Het appartement bevindt zich op de begane grond waardoor u zo naar buiten kunt lopen. Het eigen terras van ruim 40m² en tuin grenzen direct aan het prachtige park.

U geniet van een heerlijk buitengevoel terwijl zelfs het gras aan uw zijde van de heg voor u gemaaid wordt.







De master bedroom (19 m²) heeft een inbouwkast tot aan het hoge plafond met een uittrekbaar kledingrek, zodat ook het hoge deel makkelijk benut kan worden. De woning beschikt daarnaast over een tweede slaapkamer en een werkkamer. De badkamer is voorzien van een tweede toilet en inloopdouche. Daarnaast is er een praktische technische ruimte met opstelplaats van de cv, ventilatie-unit en wm-/droger-aansluitingen.



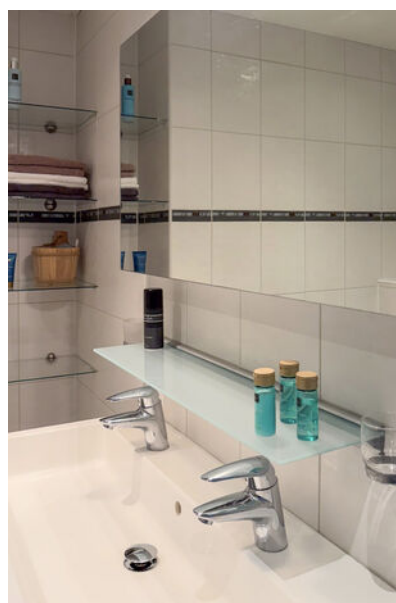
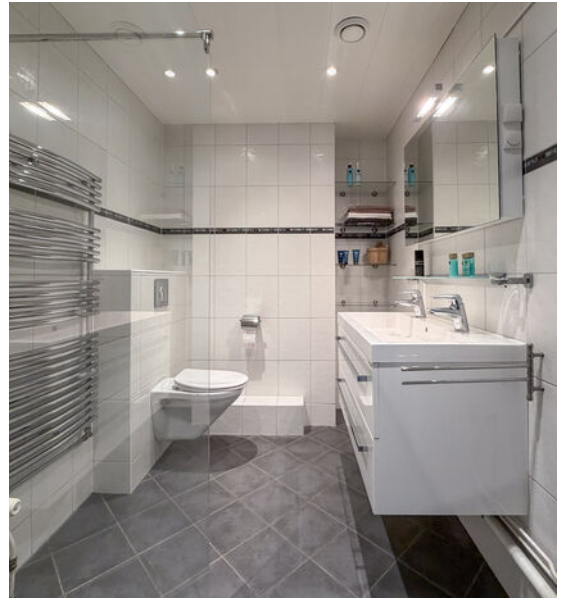

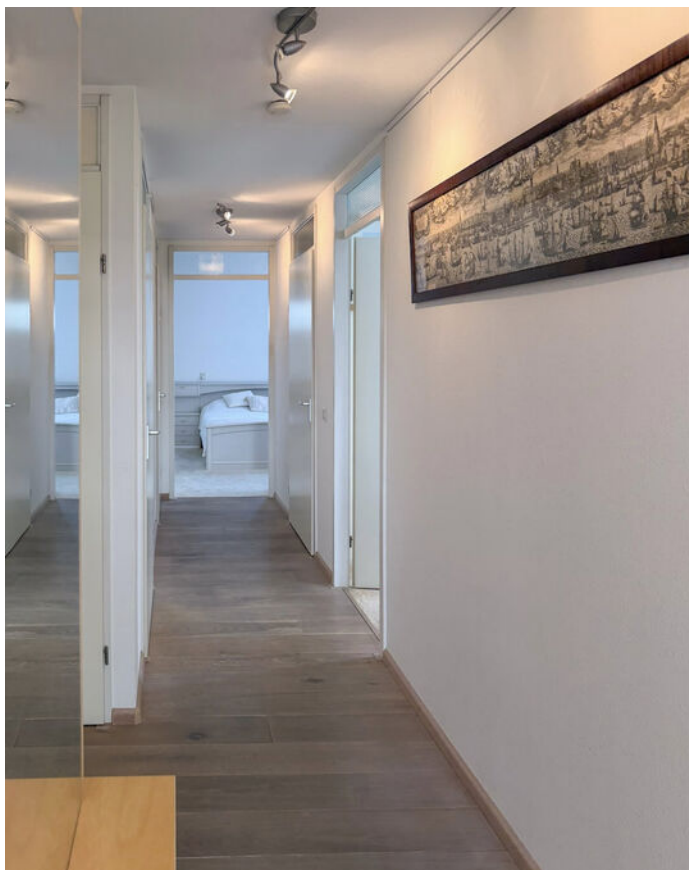

In de ondergrondse parkeergarage, die ook 's winters goed bereikbaar is door de verwarmbare toerit, heeft u een eigen parkeerplaats en een afsluitbare berging met elektra.



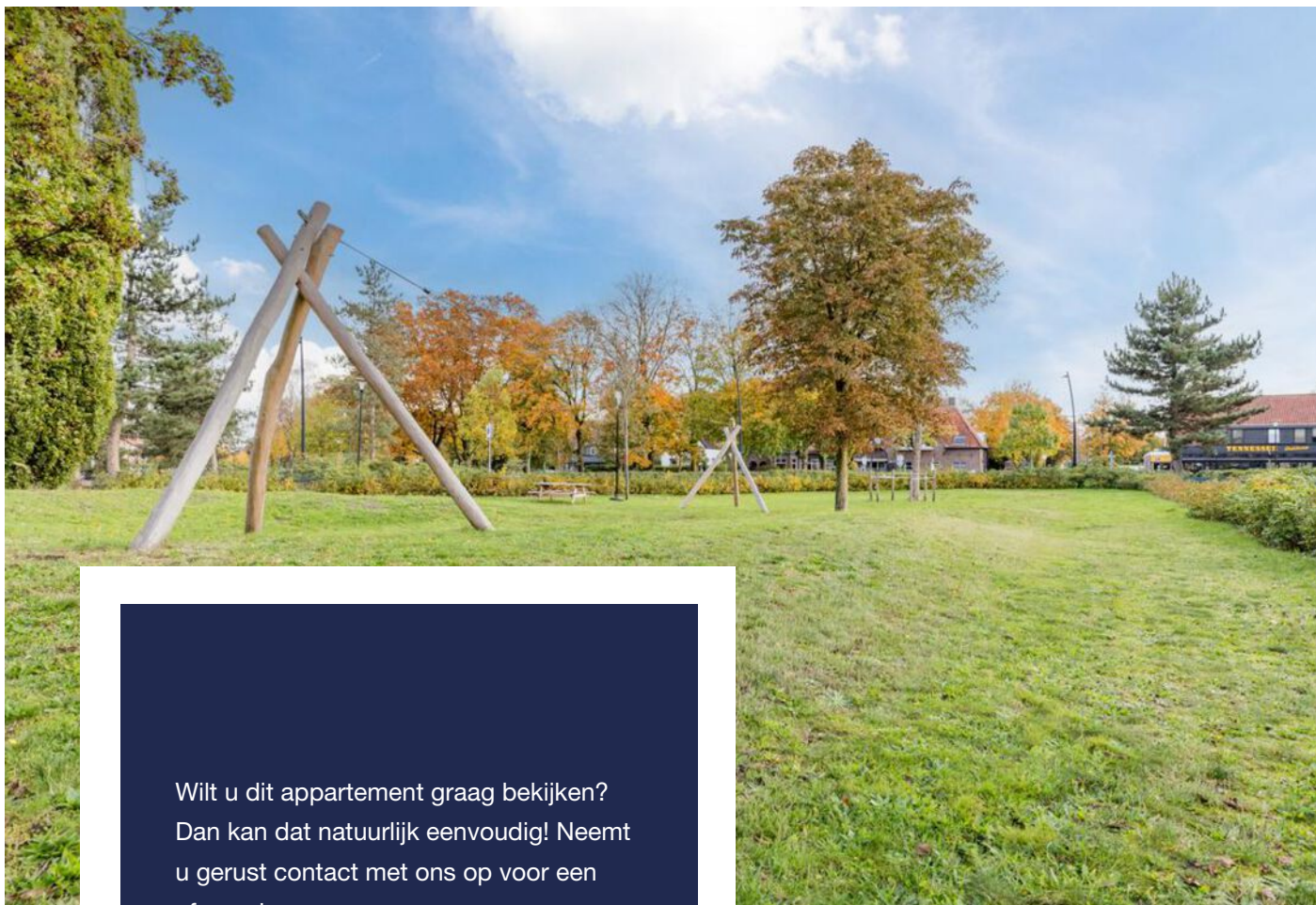

Wilt u dit appartement graag bekijken?
Dan kan dat natuurlijk eenvoudig! Neemt
u gerust contact met ons op voor een
afspraak.



WONEN IN HARDERWIJK

Harderwijk heeft alles in huis! Een bruisende en levendige stad die trots is op haar rijke historie, maar ook haar blik op de toekomst richt. Van de historische binnenstad met fraaie monumenten, pittoreske straatjes en sfeervolle pleinen tot de eigentijdse nieuwbouwwijken als het kindvriendelijke 'Drielanden', het landelijk gelegen 'Frankrijk' en het iconische 'Waterfront', waarbij wonen aan het water werkelijkheid is.

Sinds 1252 wordt Harderwijk –gelegen aan de voormalige Zuiderzee – aangeduid als Hanzestad. Met het komen en gaan van handelaren was er volop bedrijvigheid in de stad. Vandaag zijn de sporen van deze tijd nog altijd zichtbaar. De handel heeft zich verplaatst naar de goed geoutilleerde winkels met een gevarieerd aanbod, maar ook naar de gezellige terrassen en de uitstekende horeca. In deze culinaire stad zijn op de historische 'Vischmarkt' zelfs twee sterrenrestaurants gevestigd waar je terecht kan voor een ware smaakbeleving.

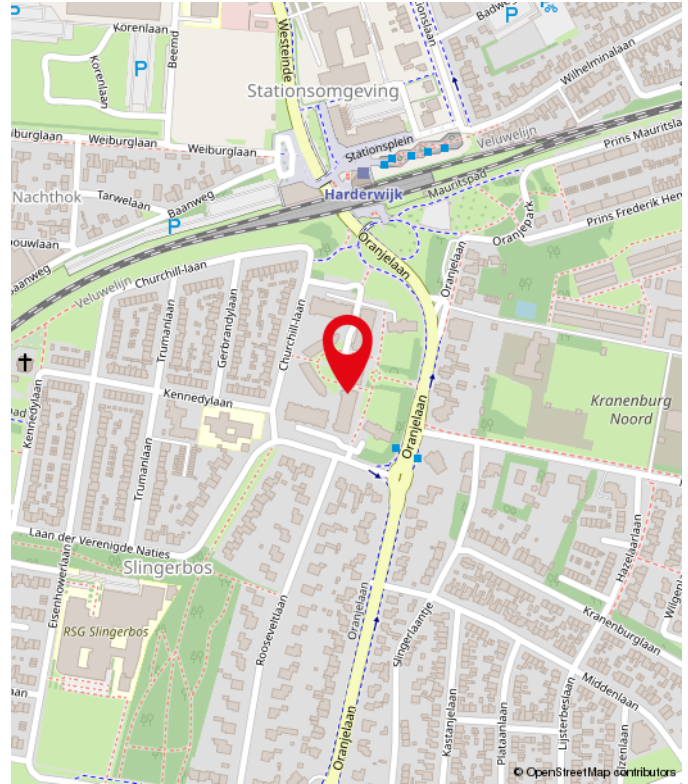

Via de Vischpoort kun je heerlijk flaneren op de zeer fraai aangelegde boulevard en wandelen naar het unieke strandeiland

Vanuit de historische binnenstad sta je binnen een minuut bij de Randmeren, waar je heerlijk kan genieten van de vele watersportmogelijkheden. Maar ook Nederlands mooiste natuurgebied; de Veluwe ligt aan je voeten. Boordevol bos, heide, zandverstuiving en buitengebied waar je eindeloos kunt wandelen, fietsen, mountainbiken en recreëren.

Harderwijk wordt omgeven door de gezellige plaatsen Hierden, Nunspeet, Elburg, Ermelo, Putten en Zeewolde en ligt via de autosnelweg A-28 op ongeveer een uur rijden van de Randstad. Met de komst van een nieuw stationsgebouw en een geheel nieuwe stationsomgeving met alle benodigde faciliteiten heeft Harderwijk een aantrekkelijk en goed bereikbaar station. Dit alles gecombineerd met een unieke en centrale ligging maken dat Harderwijk de laatste jaren meer dan gemiddeld populair is geworden.

'Het is heerlijk wonen in Harderwijk en omgeving!'





PLATTEGROND



PLATTEGROND



PLATTEGROND

← 2.47 m →

↑ 2.94 m ↓

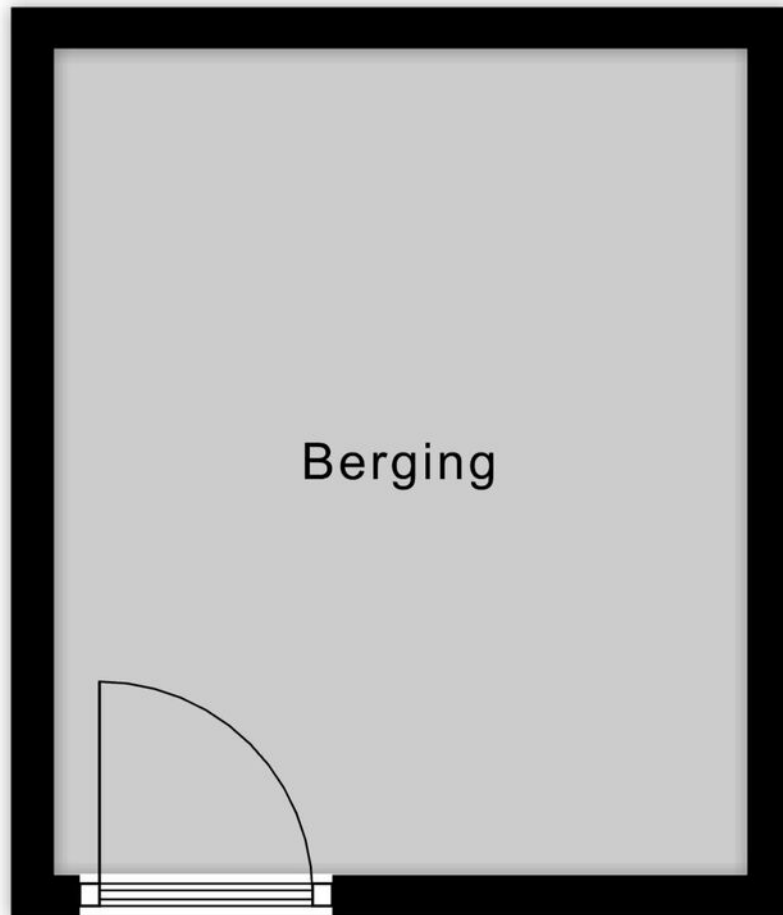

INFORMATIELIJST

1. Bouwkundige zaken / onderhoud

1.1 Gebreken

Welke (zichtbare en/of onzichtbare) gebreken (zowel klein als groot) aan uw onroerende zaak zijn u bekend (bijvoorbeeld: houtrot, lekkage, houtworm, boktor, problemen met vloeren of dak)?

- *Het appartement is van bouwjaar 2000, dus er kan plaatselijk een beschadiging of defect zijn;*
- *Plaatselijk enige lichte scheurvorming wand / muur (stucwerk) mogelijk;*
- *Voor het overige geen bijzonderheden bekend voor een woning van dit type en deze leeftijd.*

1.2 Reparaties

Zijn er de laatste jaren reparaties uitgevoerd en/of gebreken hersteld?
Zo ja, welke?

- *Normaal onderhoud (deels door de VVE).*

1.3 Kosten

Met welke reparaties en of kosten zou de koper binnen enkele jaren geconfronteerd kunnen worden (behoudens normale slijtage)?

- *Er wordt normaal onderhoud uitgevoerd (grotendeels voor rekening van de V.V.E.) voor het overige afhankelijk van de wensen van de koper en passend bij het type en de leeftijd van de woning.*

1.4 Bouwaard

Wat is de bouwaard van het woonhuis (steens- of spouwmuren, beschoten of onbeschoten kap, houten of betonnen vloeren)?

- Gevel van het gebouw : *alle woningscheidende muren en buitengevels zijn van massief metselwerk waarachter een geïsoleerde voorzetwand (metalstud);*
- Woningsscheidende muur : *(zie gevels);*
- Verdiepingsvloeren : *houten en betonnen vloer waar op Fermacell-platen;*
- Kap : *beschoten kap gedekt met pannen.*

1.5 Betonvloeren

Zijn in uw onroerende zaak betonvloeren van het fabrikaat "Kwaaitaal", "TBI" of "Manta" toegepast?
Zo ja, zijn de vloeren aangetast (betonrot)?

- *Neen.*

1.6 Kruipluik

Is er een kruipluik aanwezig? Zo ja, waar is deze gesitueerd?

- *Neen.*

1.7 Technische installaties

Zijn er gebreken en/of bijzonderheden te vermelden over de technische installaties (bijv.: elektrische installatie/bedrading, leidingwerk voor gas/water/riolering/centrale verwarming/warmwatertoestel)?

- *Neen, wel zij alle afwerkingen en installaties uit 2000 (CV-ketel vernieuwd in 2021).*

1.8 Platte daken

Wanneer zijn deze voor het laatst vernieuwd of gerepareerd?

- *Niet vernieuwd, complex in 2000 nieuw opgeleverd.*

1.9 Schilderwerk

Wanneer is het buitenschilderwerk voor het laatst uitgevoerd?

- *Wordt door de VVE verricht op basis van het M.J.O.P. (Oostzijde is aan onderhoudsbeurt toe).*

1.10 Garanties

Zijn er nog lopende garanties overdraagbaar met betrekking tot uw onroerende zaak of apparatuur?
Zo ja, welke en tot hoe lang?

- *Niet van toepassing.*

INFORMATIELIJST

2. Voorzieningen

2.1 Centrale verwarmingsinstallatie

- Welk systeem?
- Bouwjaar ketel?
- Type ketel?
- Onderhoudscontract?
- Bijzonderheden?

- **CV-ketel met radiatoren;**
- **2021;**
- **HR combiketel;**
- **Niet van toepassing.**
- **Niet van toepassing.**

2.2 Boiler / geiser

- Welk systeem?
- Bouwjaar?
- Inhoud?

- **Niet van toepassing;**
- **Niet van toepassing;**
- **Niet van toepassing.**

2.3 Mechanische ventilatie

- Bouwjaar?
- Op welke ruimten van toepassing?

- **2000;**
- **Keuken, toilet en badkamer.**

2.4 Elektrische installatie

- Aantal groepen?
- Aardlekschakelaar aanwezig?

- **7 groepen en 1 kookgroep;**
- **Ja, 2 aardlekschakelaars.**

2.5 Aansluitingen

Is de onroerende zaak aangesloten op:

- Gas / water / elektra / glasvezel?
- Riolering?
- C.A.I. Zo ja, op welke vertrekken van toepassing?
- Telefoon. Zo ja, op welke vertrekken van toepassing?

- **Ja;**
- **Ja;**
- **Ja, t.p.v. de woonkamer + hoofdslaapkamer;**
- **Ja, t.p.v. de woonkamer + hoofdslaapkamer.**

2.6 Gaskachel(s), houtkachel(s), open haard

Wanneer zijn de rookgaskanalen het laatst geveegd?
Functioneren de rookgaskanalen?

- **Niet van toepassing;**
- **Niet van toepassing.**

2.7 Keukeninrichting

Hoe oud is de keukeninrichting?
Hoe oud is de keukenapparatuur?

- **2000;**
- **2000.**

2.8 Sanitair

Wanneer zijn sanitair en tegelwerk geplaatst?

- **Badkamer en toilet in 2009 vernieuwd.**

2.9 Isolatie

Waar en welke isolatie is toegepast?

- Vloer
- Spouwmuur
- Dak
- Plafonds / wanden
- Beglazing

- **Isolatie met minerale wol aan onderzijde vloerplaten;**
- **Buitengevels geïsoleerd met minerale wol;**
- **Geïsoleerd met minerale wol;**
- **Wanden geïsoleerd met minerale wol;**
- **Geheel voorzien van dubbel glas.**

INFORMATIELIJST

3. Omgeving

<p>3.1 Hoe is de gezinssamenstelling van de buren?</p> <ul style="list-style-type: none">- Naast- Onder- Boven	<ul style="list-style-type: none">- <i>Echtpaar;</i>- <i>Niet van toepassing.</i>- <i>Alleenwonende;</i>
<p>3.2 Hebben uw directe burenen, voorzover u bekend, (ver-)bouwplannen?</p>	<ul style="list-style-type: none">- <i>Nee, voor zover bekend niet.</i>
<p>3.3 Zijn er bijzonderheden te vermelden over uw woonomgeving (bijvoorbeeld: burenen, geluidoverlast, stankoverlast, voorzieningen in de omgeving, etc.)?</p>	<ul style="list-style-type: none">- <i>Nee, prettige / rustige woonomgeving, nabij uitvalswegen, ziekenhuis, NS- en busstation en de binnenstad.</i>
<p>3.4 Zijn u bepaalde ontwikkelingen in uw woonomgeving bekend, welke voor de koper wetenswaard zijn (bijvoorbeeld: mogelijke bestemmingsplanwijzigingen, mogelijke veranderingen in uitzicht of verkeerssituaties)?</p>	<ul style="list-style-type: none">- <i>Geen bijzonderheden bekend. Het tegenovergelegen terrein "Kranenburg Noord" wordt nog herontwikkeld. Eventuele nadere informatie bij de Gemeente Harderwijk.</i>

4. Milieuhygiëne

<p>4.1 Is er mogelijk asbesthoudend materiaal toegepast in of bij uw onroerende zaak (zeil, golfplaten, dakbeschot, brandvertragende platen, erfafscheidingen)? NB: asbesthoudende materialen dienen op de door de bevoegde instanties voorgeschreven wijze te worden (laten) verwijderd. Dit kan extra kosten met zich meebrengen.</p>	<ul style="list-style-type: none">- <i>Nee.</i>
<p>4.2 Zit er nog een olietank in de grond of is er in het verleden een olietank verwijderd of buiten gebruik gesteld? Zo ja, is hier een certificaat van (KIWA)?</p>	<ul style="list-style-type: none">- <i>Nee.</i>
<p>4.3 Bent u bekend met eventuele vervuiling van uw onroerende zaak (grond of grondwater) of omgeving?</p>	<ul style="list-style-type: none">- <i>Nee.</i>

5. Kadastrale Zaken

<p>5.1 Wat is de kadastrale aanduiding van uw onroerende zaak?</p>	<ul style="list-style-type: none">- Gemeente: Harderwijk- Sektie: D- Nummer: 9156 A-49
<p>5.2 Wat is de kadastrale oppervlakte van uw perce(e)l(en)? Eigen grond?</p>	<ul style="list-style-type: none">- <i>Niet van toepassing.</i>- <i>Niet van toepassing.</i>
<p>5.3 Kloppen, voorzover u bekend, de feitelijke erfgrenzen met de kadastrale grenzen?</p>	<ul style="list-style-type: none">- <i>Voor zover bekend wel.</i>
<p>5.4 Van wie zijn de erfafscheidingen?</p> <ul style="list-style-type: none">- Met de burenen rechts?- Met de burenen links?	<ul style="list-style-type: none">- <i>Haag is van de VVE</i>- <i>Haag is van de VVE</i>
<p>5.5 Lopen er geschillen inzake grenzen, e.d.?</p>	<ul style="list-style-type: none">- <i>Nee.</i>

INFORMATIELIJST

6. Kwalitatieve Zaken

6.1 Rusten er op uw onroerende zaak erfdienstbaarheden, kwalitatieve verplichtingen of rechten, kettingbedingen, mandeligheden, anti-speculatiebedingen of andere bijzondere bepalingen (zoals voorkeursrechten)? Zo ja, welke?	- <i>Algemene Voorwaarden voor de uitgifte van registergoederen door de gemeente Harderwijk (1998) zijn (deels) van toepassing;</i> - <i>Erfdienstbaarheid t.b.v de C.A.I. e.d.</i>
6.2 Is de eigendomsakte beschikbaar?	- <i>Ja, deze ligt ter inzage op het kantoor van de makelaar</i>
6.3 Is er toestemming of goedkeuring vereist voor de verkoop van derden (bijvoorbeeld gemeente, curator, erfverpachter, parkeigenaar, V.V.E.)?	- <i>Nee, de Vereniging van Eigenaars dient wel geïnformeerd te worden.</i>
6.4 Zijn er fiscale bijzonderheden (bijvoorbeeld: BTW, bouwgrond of baatbelasting, voordeel overdrachtsbelasting, e.d.)?	- <i>Nee.</i>
6.5 Is er sprake van een (voorbereiding tot) aanwijzing in het kader van de Monumentenwet? (beschermd stads- of dorpsgezicht, gemeentelijk- of rijksmonument)?	- <i>Ja, gemeentelijk monument.</i>
6.6 Rust er volgens het bestemmingsplan een bijzondere bestemming op de onroerende zaak?	- <i>Nee, woonbestemming.</i>
6.7 Is er gebouwd of verbouwd zonder vergunning en/of melding?	- <i>Nee.</i>
6.8 Voldoet de onroerende zaak aan de eisen van nutsbedrijven/brandweer?	- <i>Ja.</i>
6.9 Zijn er aanschrijvingen en/of herstellingen voorgeschreven door overheid of nutsbedrijven?	- <i>Nee.</i>

7. Financiële Zaken

7.1 Wat is de waarde van de onroerende zaak volgens de geldende beschikking W.O.Z. ?	- <i>€ 450.000,- waardepeildatum 1-1-2025</i>
7.2 Is de onroerende zaak voldoende verzekerd?	- <i>Ja, door de VVE</i>
7.3 Wat bent u verschuldigd aan: - Onroerende zaak belasting - Zuiveringslasten - Afvalstoffenheffing - Rioolrecht	- <i>Eigenaarsdeel per jaar: € 411,75</i> - <i>Circa € 300,00 per jaar;</i> - <i>€ 195,00 basis per jaar + € 1,60 per afvalzak;</i> - <i>€ 198,00 per jaar.</i>
7.4 Zijn er zaken gehuurd, geleased of in bruikleen?	- <i>Neen.</i>

INFORMATIELIJST

8. Appartementenrechten

8.1 Zijn er bijkomende kosten (bijdrage aan de Vereniging van Eigenaars en/of servicekosten)? Zo ja, welke?	- Bijdrage V.V.E. € 327,57 p/m (appartement, parkeerplaats en berging);
8.2 Zijn alle verschuldigde bedragen ook betaald?	- Ja.
8.3 Hoe beoordeelt u de financiële positie van de Vereniging van Eigenaars? Zijn de financiële stukken (jaarverslag/begroting) ter inzage?	- Voor zover beoordeelbaar redelijk. - Ja, zie ook bericht aan leden betreffende indexatie servicekosten 2026 / mededeling "houtrot".
8.4 Heeft de Vereniging van Eigenaars in de toekomst belangrijke uitgaven ? Is hiervoor in het verleden gereserveerd?	- Ja, o.a. houtrot herstel aan de kozijnen en andere gebreken geconstateerd door Monumentenwacht. - Kosten voor herstel kunnen niet uit de reserves worden betaald. Op de ALV van 31-03-2026 wordt een voorstel aan de VVE verwacht voor verhoging van de onderhoudsbijdrage
8.5 Heeft de Vereniging van Eigenaars een huishoudelijk reglement opgesteld? Zo ja, zijn hierin nog beperkingen m.b.t. de verkoop opgelegd? Is hiervan een exemplaar beschikbaar?	- Ja. - Neen. - Ja.
8.6 Dient de Vereniging van Eigenaars toestemming te geven bij doorverkoop?	- Neen.
8.7 Zijn de splitsingsakte en het bijhorende modelreglement ter inzage?	- Ja.

9. Overige informatie

9.1 Wat is de bouwaard van de overige opstallen ? - Berging - Garage - Anders Zijn hierin bijzondere voorzieningen aanwezig (elektra, verwarming, isolatie)?	- Inpandig in het souterrain van het complex (nr 33); - Parkeerplaats (nummer 33); - Niet van toepassing; - Elektra in de berging.
9.2 Zijn er buitenkranen ? Zo ja, zijn deze af te tappen (bij vorst)?	- Niet van toepassing; - Niet van toepassing;
9.3 Hoe is de ligging van de tuin / het balkon ?	- Tuin gelegen op het zuid-oosten.
9.4 Wat is de gemiddelde breedte van het terras? Wat is de gemiddelde diepte van het terras?	- Circa 11.00 meter; - Circa 3.00 meter;
9.5 Hoe is de parkeervoorziening in de omgeving? Is er een parkeervergunning nodig in uw straat of in de omgeving?	- Voldoende; - Neen.
9.6 Is u verder nog informatie bekend die voor koper van belang kan zijn?	- De woning heeft een definitief energielabel B Geldig t/m 28-12-2030 - Jaarverbruik gas ca. 1236 m³ - Jaarverbruik elektra ca. 1900 KwH

INFORMATIELIJST

De hierboven gegeven informatie is afkomstig van verkoper(s). De makelaar en/of diens medewerkers hebben de gegeven informatie zoveel mogelijk geverifieerd maar kunnen niet aansprakelijk worden gesteld voor de juistheid hiervan.

Bij de hierboven gegeven informatie is geprobeerd een nauwkeurig beeld te schetsen van de onroerende zaak. De bij verkoper bekende **zichtbare en onzichtbare gebreken** zijn zoveel mogelijk vermeld, hieronder worden niet verstaan kleine beschadigingen en/of slijtages door normaal gebruik. Met betrekking tot relevante zichtbare en onzichtbare gebreken is geprobeerd een beeld te schetsen van de situatie waarin de onroerende zaak zich bevindt, er is echter niet getracht een tot in detail en compleet overzicht van alle gebreken, bijzonderheden en/of beschadigingen te geven.

Op verzoek, voor rekening en onder verantwoording van koper en in overleg met verkoper kan koper in bepaalde gevallen **nader onderzoek** aan de onroerende zaak laten verrichten door een terzake deskundige, voordat tot koop van de onroerende zaak is overgegaan. Hierbij dient koper zich te realiseren dat afspraken in dit kader vrijwel altijd op korte termijn dienen te worden gemaakt en plaats te hebben en dat de uitslag en/of rapportage van de ingehuurd deskundige onverwijld bekend dient te worden gemaakt zodat het verkoopproces geen onnodige vertraging oploopt.

Bij de gegeven informatie is uitgegaan van het gegeven dat koper de onroerende zaak voor **hetzelfde (geoorloofde) doel zal gaan gebruiken** als verkoper. Mocht koper een afwijkend gebruik voor ogen hebben dan dient koper zelf te onderzoeken en na te gaan of dit afwijkende gebruik praktisch mogelijk is en niet op bezwaren van overheden en/of derden zal stuiten.

De koper die een natuurlijke persoon is en niet handelt in de uitoefening van een beroep of bedrijf heeft een (wettelijke) **bedenktijd van drie dagen** om de koopovereenkomst te ontbinden. De bedenktijd begint op de dag nadat de koper een kopie van de door beide partijen getekende koopakte in ontvangst heeft genomen. De bedenktijd eindigt tegen middernacht van de laatste dag van de bedenktijd. Indien de bedenktijd op een zaterdag, zondag of algemeen erkende feestdag eindigt, wordt deze verlengd tot en met de eerstvolgende dag die niet een zaterdag, zondag of algemeen erkende feestdag is. De bedenktijd wordt, zo nodig, zoveel verlengd, dat daarin ten minste twee dagen voorkomen die niet een zaterdag, zondag of algemeen erkende feestdag zijn.

Ten behoeve van koper kan, op diens verzoek, in de op te stellen koopakte een **ontbindende voorwaarde** ten behoeve van het verkrijgen van een financiering (al of niet met Nationale Hypotheekgarantie) worden opgenomen. Koper dient zich te realiseren dat hij slechts een beroep op deze ontbindende voorwaarde kan doen als hij van tenminste 1 erkende geldverstrekende instelling een originele met redenen omklede verklaring kan overleggen waarom hem geen hypothecaire geldlening kan worden verstrekt.

Door verkoper zal in de op te stellen koopakte worden opgenomen dat koper binnen enkele weken na het overeenkomen van koop en verkoop van de onroerende zaak, een **waarborgsom** dient te storten of een **bankgarantie** dient te (laten) stellen bij de notaris, die door koper is aangewezen voor de verdere afhandeling van de overdracht van de onroerende zaak, ter grootte van 10 % van de overeengekomen koopsom van de onroerende zaak inclusief eventuele roerende zaken. Indien koper hieraan niet binnen de afgesproken termijn voldoet zal er een boete van toepassing zijn ter grootte van 10% van de koopsom inclusief eventuele roerende zaken. Koper kan in dat geval eveneens gehouden worden een schadevergoeding aan verkoper te betalen.

Betreft: Jan van Nassaupark 33, Harderwijk

Plaats en datum:

De verkoper

De koper

(en echtgeno(o)te/partner)

(en echtgeno(o)te/partner)

LIJST VAN ZAKEN

Beschrijving	Blijft achter	Gaat mee	Ter overname
Woning - Interieur			
Designradiator(en)	X		
Verlichting, te weten			
- inbouwspots/dimmers	X		
- opbouwspots/armaturen/lampen/dimmers		X	
- losse (hang)lampen		X	
(Losse)kasten, legplanken, te weten			
- kast hoofslaapkamer	X		
- kast logeerkamer	X		
Raamdecoratie/zonwering binnen, te weten			
- gordijnrails	X		
- gordijnen	X		
- overgordijnen	X		
- vitrages	X		
- rolgordijnen	X		
- jaloezieën	X		
- (losse) horren/rolhorren	X		
Vloerdecoratie, te weten			
- vloerbedekking	X		
- houten vloer(delen)	X		
- plavuizen	X		
Overig, te weten			
- schilderij ophangstelsel	X		
- bureau en kasten werkkamer	X		
- kapstok en spiegel hal	X		
Woning - Keuken			
Keukenblok (met bovenkasten)	X		
Keuken (inbouw)apparatuur, te weten			
- kookplaat	X		
- afzuigkap	X		
- combi-oven/combimagnetron	X		

LIJST VAN ZAKEN

Beschrijving	Blijft achter	Gaat mee	Ter overname
- koelkast	X		
- vriezer	X		
- vaatwasser	X		
Woning - Sanitair/sauna			
Toilet met de volgende toebehoren			
- toilet	X		
- toiletrolhouder	X		
- fontein	X		
Badkamer met de volgende toebehoren			
- douche (cabine/scherm)	X		
- wastafelmeubel	X		
- planchet	X		
- toiletrolhouder	X		
- glazen legplanken badkamer	X		
Woning - Extérieur/installaties/veiligheid/energiebesparing			
Brievenbus	X		
(Voordeur)bel	X		
(Klok)thermostaat	X		
Warmwatervoorziening, te weten			
- CV-installatie	X		
- boiler	X		
Tuin - Inrichting			
Tuinaanleg/bestrating	X		
Beplanting	X		
Tuin - Verlichting/installaties			
Buitenverlichting	X		

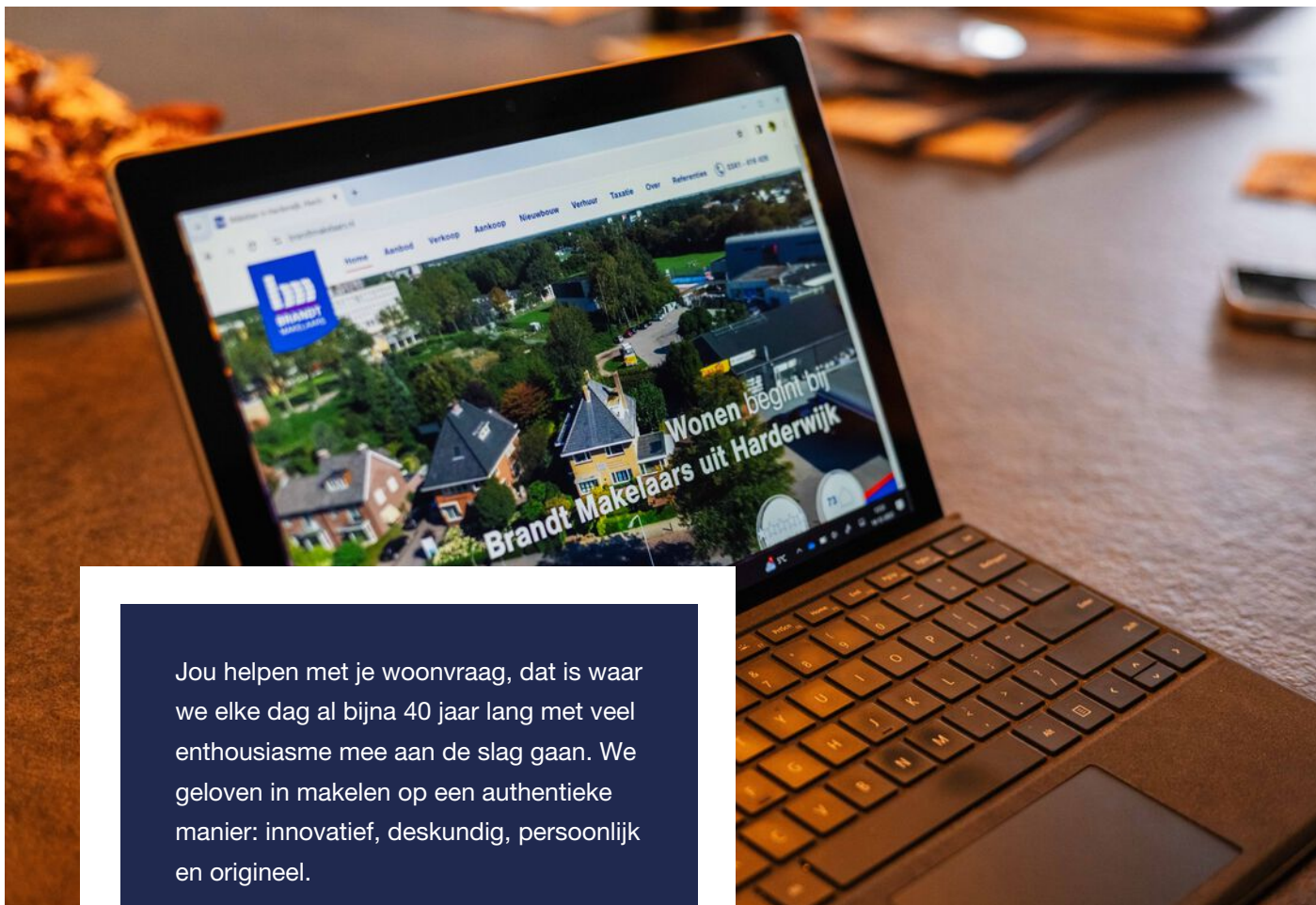

Jou helpen met je woonvraag, dat is waar we elke dag al bijna 40 jaar lang met veel enthousiasme mee aan de slag gaan. We geloven in makelen op een authentieke manier: innovatief, deskundig, persoonlijk en origineel.

Als toonaangevende Harderwijkse makelaars staan wij stevig met onze voeten in de regionale woningmarkt en weten we jouw woonvraag samen te beantwoorden.

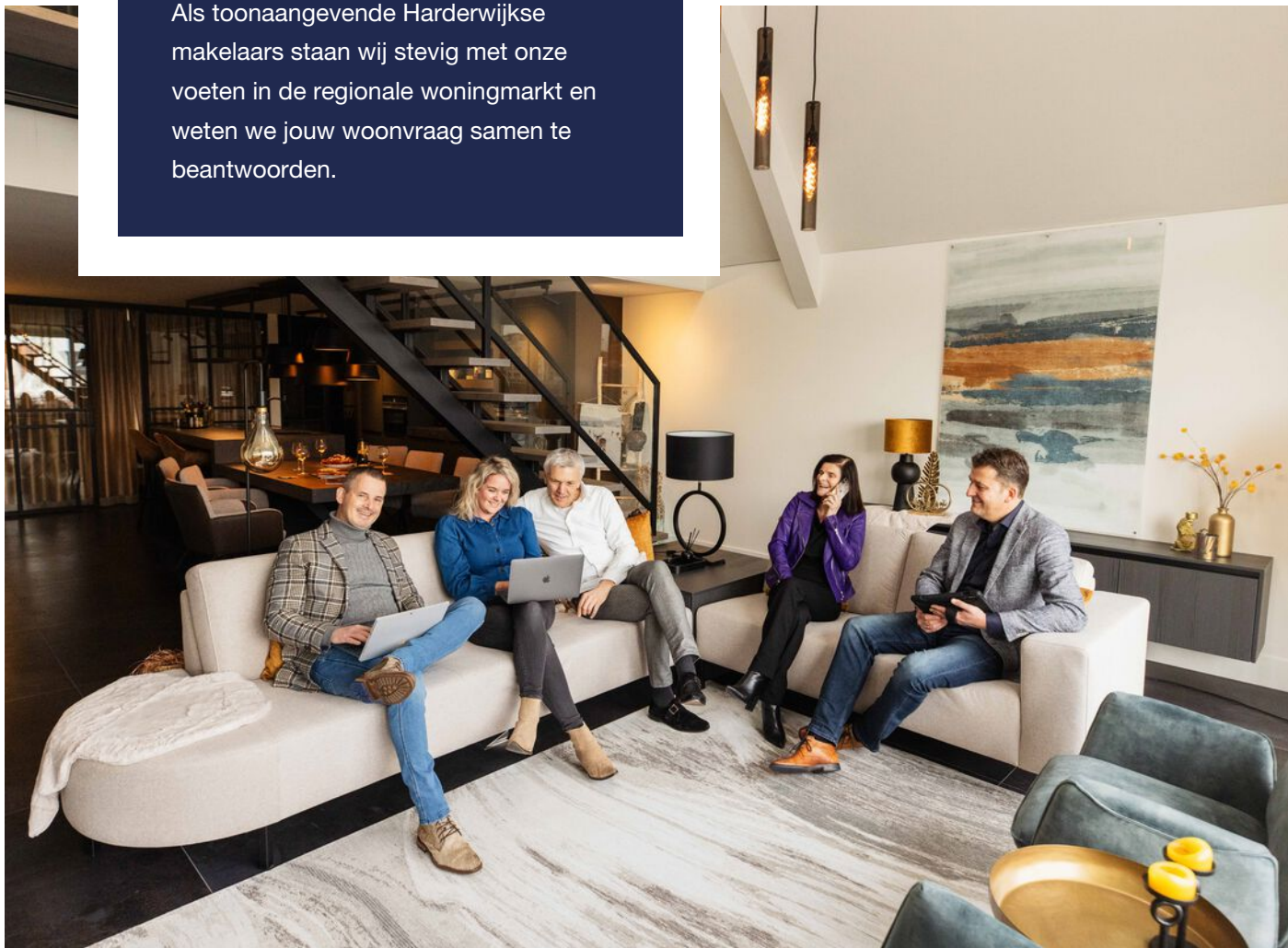

MEESTGESTELDE VRAGEN

1. Wanneer ben ik in onderhandeling?

U bent pas in onderhandeling met de verkopende partij als deze reageert op uw bod door een tegenbod te doen of expliciet te melden dat jullie in onderhandeling zijn.

U bent dus nog niet in onderhandeling als de verkopende makelaar zegt dat hij uw bod met de verkoper zal bespreken. Een verkoopmakelaar mag dan ook doorgaan met bezichtigingen als er al over een bod onderhandeld wordt. Een onderhandeling hoeft namelijk niet tot een verkoop te leiden. Bovendien zal de verkoper waarschijnlijk graag willen weten of er meer belangstelling is. Ook mag er met meerdere geïnteresseerde kopers tegelijkertijd onderhandeld worden. Een NVM-makelaar moet dit wel duidelijk aan alle partijen melden. Vaak zal de verkopende NVM-makelaar belangstellenden mededelen dat er al een bod ligt of dat er onderhandelingen gaande zijn. De NVM-makelaar doet geen mededelingen over de hoogte van de biedingen. Dit zou overbieden kunnen uitlokken.

2. Wanneer ik de vraagprijs bied, moet de verkoper de woning dan aan mij verkopen?

Nee, de verkoper is niet verplicht de woning dan aan u te verkopen. De Hoge Raad heeft bepaald dat de vraagprijs gezien moet worden als een uitnodiging tot het doen van een bod. Ook als u de vraagprijs biedt, kan de verkoper dus beslissen of hij uw bod wel of niet aanvaardt, of (via zijn makelaar) een tegenbod doet.

3. Kan de verkoper de vraagprijs van een woning tijdens de onderhandeling verhogen?

Ja, de verkoper kan besluiten de vraagprijs te verhogen of te verlagen. Daarnaast heeft u als potentiële koper ook het recht tijdens de onderhandelingen uw bod te verlagen. Zodra de verkopende partij een tegenbod doet, vervalt namelijk uw eerdere bod.

4. Mag een makelaar van de NVM tijdens de onderhandeling het systeem van verkoop wijzigen?

Ja, dat mag. Soms zijn er zo veel belangstellenden die de vraagprijs bieden of benaderen, dat het moeilijk te bepalen is wie de beste koper is. Op dat moment kan de verkoper – op advies van zijn makelaar – besluiten de biedingsprocedure te wijzigen in bijvoorbeeld een inschrijvingsprocedure. In deze procedure krijgen alle bidders een gelijke kans om een bod uit te brengen. De makelaar dient uiteraard eerst eventueel eerder gedane toezeggingen of afspraken na te komen, voordat de procedure veranderd wordt.

5. Mag een NVM-makelaar een onrealistisch hoge prijs vragen voor een woning?

De verkoper bepaalt in overleg met zijn NVM-makelaar welke prijs realistisch is voor de woning. De koper kan onderhandelen over de prijs, maar de verkoper beslist.

6. Moet de makelaar met mij als eerste in onderhandeling als ik de eerste ben die een afspraak maakt voor een bezichtiging? Of als ik als eerste een bod uitbreng?

Nee, dit hoeft niet. De verkoper bepaalt samen met de verkopende makelaar met wie hij in onderhandeling gaat. Vraag als koper de verkopende makelaar van te voren naar de verkoopprocedure die gehanteerd wordt om teleurstelling te voorkomen.

7. Hoe komt de koop tot stand?

Als verkoper en koper het eens zijn over de belangrijkste zaken - onder andere prijs, leveringsdatum, ontbindende voorwaarden en eventuele afspraken over roerende zaken -, dan legt de verkopende NVM-makelaar de afspraken vast in de koopovereenkomst. Pas als

beide partijen de koopovereenkomst hebben ondertekend, komt de koop tot stand. Ontbindende voorwaarden zijn een belangrijk aandachtspunt. Als u deze opgenomen wilt hebben in de koopovereenkomst, dan moet u dit meenemen in de onderhandelingen. Als koper krijgt u niet automatisch een ontbindende voorwaarde. Koper en verkoper moeten het eens zijn over aanvullende afspraken en ontbindende voorwaarden voordat de koopovereenkomst wordt opgemaakt. Voorbeelden van ontbindende voorwaarden zijn een financieringsvoorbehoud of het niet verkrijgen van Nationale Hypotheekgarantie.

De koop komt pas tot stand op het moment dat de koopovereenkomst door beide partijen is ondertekend. Dit vloeit voort uit de Wet Koop onroerende zaak en heet het schriftelijkheidsvereiste. Een mondelinge of per e-mail bevestigde afspraak is dus niet voldoende. Zodra de verkoper en de koper de koopovereenkomst hebben ondertekend en de koper (en eventueel de notaris) een afschrift van de overeenkomst heeft ontvangen, treedt voor de particuliere koper de wettelijke bedenktijd in werking. Binnen deze tijd kunt u als koper alsnog afzien van de koop. Na deze tijd is de koop definitief rond, tenzij de ontbindende voorwaarden van toepassing zijn.

8. Wat houdt de drie dagen bedenktijd voor de koper precies in?

De wettelijk vastgestelde drie dagen bedenktijd houdt in dat u als koper zonder opgaaf van redenen de koop kunt ontbinden. De bedenktijd van drie dagen gaat in zodra een kopie van de getekende koopovereenkomst aan de koper ter hand is gesteld. De bedenktijd kan langer duren dan drie dagen als deze eindigt op een zaterdag, zondag of algemeen erkende feestdag. Hiervoor zijn regels opgesteld. De NVM-makelaar kan precies aangeven tot wanneer de bedenktijd loopt.

9. Mag ik als koper advies van de verkopende makelaar verwachten?

De verkopende makelaar vertegenwoordigt de belangen van de verkoper. Hij zal de verkoper adviseren tijdens het verkoopproces. De verkopende makelaar kan en mag daarom niet tegelijkertijd uw belangen behartigen. Als u dus begeleiding en advies wilt tijdens het aankoopproces, dan is het verstandig zelf een aankopende NVM-makelaar in te schakelen.

10. Hoe wordt het aantal vierkante meters van een woning bepaald?

NVM-makelaars zijn verplicht het aantal vierkante meters van een woning te meten volgens een branchebreed afgesproken meetinstructie. Deze instructie beschrijft precies wat er wel of niet wordt meegerekend als gebruiksoppervlakte van een woning of appartement. Hierbij wordt onderscheid gemaakt naar vier ruimten:

- Woonruimte, zoals woon- en slaapkamers, wc, gang en meterkast.
- Overige inpandige ruimte, zoals aangebouwde garage en zolder met vlizotrap.
- Gebouwgebonden buitenruimte, zoals balkon en loggia.
- Externe bergruimte, zoals losstaande schuur en losstaande garage.

Aandachtspunt bij het bepalen van de gebruiksoppervlakte is bijvoorbeeld dat alleen daar wordt gemeten waar de hoogte minimaal 1,5 meter is. De buitenmuren worden niet meegemeten, de binnenmuren wel. Nissen kleiner dan 0,5 m² worden genegeerd.

INTERESSE?

NEEM DAN CONTACT OP MET ONS KANTOOR

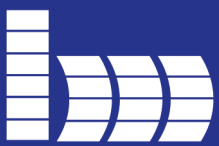

BRANDT
MAKELAARS

Samen met onze collega's van **Brandt Bedrijfshuisvesting** en **Brandt Hypotheken & Assurantiën** hebben wij alle disciplines in huis om u optimaal van dienst te kunnen zijn op het gebied van wonen, werken en financieren. Wij zijn u graag van dienst!



(0341) 416 426 | info@brandtmakelaars.nl | www.brandtmakelaars.nl