



Weerkant 31, 2993 DA Barendrecht

Vraagprijs € 585.000,- k.k.

Omschrijving

Weerkant 31, 2993 DA Barendrecht

Wonen aan het water met ruimte, karakter én mogelijkheden!

Droom jij van een woning met ruimte, licht en een unieke indeling? Dan is deze bijzondere woning aan de Weerkant 31 in Barendrecht absoluut een bezichtiging waard! Wat deze woning dan echt uniek maakt? Doordat er twee separate gebouwen op het perceel staan biedt de indeling volop mogelijkheden voor bijvoorbeeld dubbele bewoning, een B&B of werken aan huis. Gratis parkeren en voldoende parkeerplekken in de straat maken deze opties nog aantrekkelijker.

De woning beschikt onder andere over hoge plafonds in de woonkamer, waardoor de woonruimte nog ruimer aanvoelt. Vanuit de woonkamer stap je via de openslaande deuren zo het terras aan het water op -- een heerlijke plek om te ontspannen! Naast het terras heb je ook nog een tuin, die zich bevindt tussen de garage en de woning. Verder zijn er drie slaapkamers aanwezig, een badkamer mét onder andere een ligbad, een separaat washok en een ruime hoekkeuken. Verder zijn er 16 zonnepanelen aanwezig en is de woning voorzien van een energielabel A+, waardoor je ook nog eens energiezuinig en toekomstbestendig woont.

De ligging is daarnaast erg prettig. De woning ligt in een rustige woonwijk in Barendrecht met alle voorzieningen in de buurt. Winkels, scholen, sportverenigingen en openbaar vervoer bevinden zich op korte afstand. Zo is de tramhalte naar Rotterdam op ca. 500 meter afstand van de woning en hetzelfde geldt voor Ikea. Ook de uitvalswegen (A29) richting Rotterdam, Dordrecht en Breda zijn snel bereikbaar.

Is deze unieke woning met vele mogelijkheden echt wat voor jou? Bel dan snel naar ons kantoor om een vrijblijvende bezichtiging in te plannen!

KORTE OMSCHRIJVING:

Garage | Werken aan huis of B&B?!

We beginnen direct bij een groot pluspunt van deze woning, namelijk de garage met huidige studio erboven. Deze ruimte biedt talloze mogelijkheden. Denk bijvoorbeeld aan een zelfstandige werkruimte, een gastenverblijf of een plek voor dubbele bewoning. De bovenverdieping is voorzien van een overloop en een open studio, die voorzien is van airconditioning. De garage is vanuit de oprit - met ruimte voor het parkeren van twee auto's - te bereiken en voorzien van een overheaddeur. Verder tref je hier in de hal een separate toiletruimte.

Via de achterdeur loop je via de tuin, waar we je hieronder wat meer vertellen, richting de hoofdwoning.

Unieke en speelse woning | Wonen aan het water

De entree is ruim en voorzien van een toiletruimte met wandcloset en fonteintje. Vanuit de hal stap je de open keuken binnen. De hoogglans witte keuken is in een L-vorm opgesteld en voorzien van diverse inbouwapparatuur, zoals een magnetron en oven, vaatwasser, koel-/vrieskast en een inductiekookplaat. Doordat de keuken ruim is opgezet is er ook nog voldoende plaats om een ruime eettafel te plaatsen. Hier wordt koken een plezier en heb je binnen een handomdraai de lekkerste gerechten op tafel gezet.

Tevens heb je vanuit de keuken directe toegang tot de tuin door middel van de schuifpui.

Via een kleine afstap van vier treden wandel je zo de woonkamer in. Een heerlijke, fijne ruimte die door de hoge plafonds nog ruimer aanvoelt. De woonkamer biedt volop mogelijkheden voor een gezellige zithoek. Daarnaast is er onder de trap een kast ingebouwd, wat ideaal is voor het opbergen van bijvoorbeeld de stofzuiger. Via de openslaande deuren stap je zo het terras op. Hier geniet je van het uitzicht over het water - een heerlijke plek voor een kop koffie in de ochtend of een borrel in de avond!

Eerste verdieping | Drie slaapkamers

Op de eerste verdiepingen zijn er drie slaapkamers. Deze zijn allemaal prettig van formaat en bieden genoeg ruimte voor een tweepersoonsbed en een kledingkast. De kamers kun je natuurlijk ook een andere functie geven: wat dacht je bijvoorbeeld van een heuse inloopkast? Ook de badkamer is op deze verdieping aanwezig. Deze is tot aan het plafond betegeld en voorzien van een ligbad, staand toilet, wastafelmeubel met spiegelkast en een handdoekradiator.

Daarnaast is er nog een separate berging voor de opstelplaats van de cv-ketel en een washok met aansluiting voor de wasapparatuur. Ideaal!

Tuin | Buitenleven

De woning beschikt dus, naast een vlonder aan het water, ook nog over een tuin met een ligging op het zuiden. De tuin is volledig betegeld en aan beide kanten voorzien van een schutting. Met een oppervlakte van ca. 37 m2 kun je een gezellige loungeset en eettafel kwijt. BBQ aan, bloemen in bloei en de zomer kan beginnen!

BEKNOPTE INDELING:

Begane grond (garage):

- Entree/hal met toegang tot de garage, het toilet en trapopgang;
- Garage met overheaddeur.

Eerste verdieping (garage):

- Overloop;
- Studio v.v. airconditioning;
- inpandige bergingruimte.

Begane grond (woning):

- Achtertuin tussen garage en woning;
- Entree/hal met toiletruimte ;
- Open keuken v.v. diverse inbouwapparatuur, eethoek en trapopgang;
- Woonkamer met kleine afstap en openslaande deuren;
- Vlonder aan het water.

Eerste verdieping (woning):

- Overloop;
- Drie slaapkamers;
- Badkamer v.v. ligbad, douche en toilet;
- Washok v.v. aansluiting wasapparatuur;
- Berging met opstelplaats cv-ketel.

Bijzonderheden:

Unieke eengezinswoning met veel ruimte;
Mogelijkheid voor dubbele bewoning, B&B of werken aan huis;
Mogelijkheid voor 4e slaapkamer in de huidige studio;
Openslaande deuren en schuifpui naar buiten;
Achtertuintje op het zuiden en vlonder aan het water;
Energie label A+, geldig t/m 2036;
16 Zonnepanelen aanwezig;
Parkeergelegenheid op eigen terrein;
Voorkeur oplevering: in overleg.

Algemeen:

Bouwjaar: 2001
Verwarming en warm water: Cv-ketel (Remeha, 2015)
Eigendom: Volledig eigen grond
Beglazing: HR++ beglazing
Kozijnen: Houten kozijnen
Achtertuintje: Zuiden
Vlonder: Noorden

De Meetinstructie is gebaseerd op de NEN2580. De Meetinstructie is bedoeld om een meer eenduidige manier van meten toe te passen voor het geven van een indicatie van de gebruiksoppervlakte. De Meetinstructie sluit verschillen in meetuitkomsten niet volledig uit, door bijvoorbeeld interpretatieverschillen, afrondingen of beperkingen bij het uitvoeren van de meting.

De informatieverstrekking mag niet als aanbieding of offerte worden beschouwd. Het dient slechts als uitnodiging tot het doen van een bod. Aan deze gegevens kunnen geen rechten worden ontleend. De makelaar kan op generlei wijze aansprakelijk worden gesteld voor de over het object verstrekte informatie.

Vraagprijs € 585.000,- k.k.

Kenmerken

Vraagprijs	: € 585.000,00
Soort	: Woonhuis
Type woning	: Tussenwoning
Aantal kamers	: 6 kamers waarvan 4 slaapkamer(s)
Inhoud woning	: 389 m ³
Perceel oppervlakte	: 207 m ²
Gebruiksoppervlakte woonfunctie	: 163 m ²
Soort woning	: Eengezinswoning
Bouwjaar	: 2001
Ligging	: Aan water, in woonwijk
Tuin	: Achtertuin, voortuin
Hoofdtuin	: Achtertuin 37 m ²
Garage	: Vrijstaand steen 14 m ² (613 bij 233 cm)
Energielabel	: A+
Verwarming	: C.V.-Ketel
Isolatie	: Volledig geïsoleerd, HR++ glas
Voorzieningen	: Mechanische ventilatie, Airconditioning, Schuifpui, Zonnepanelen, Openslaande deuren
C.V.-ketel	: Remeha (Gas gestookt combiketel uit 2015, eigendom)

Locatie

Weerkant 31
2993 DA BARENDRECHT







































Plattegrond



Plattegrond

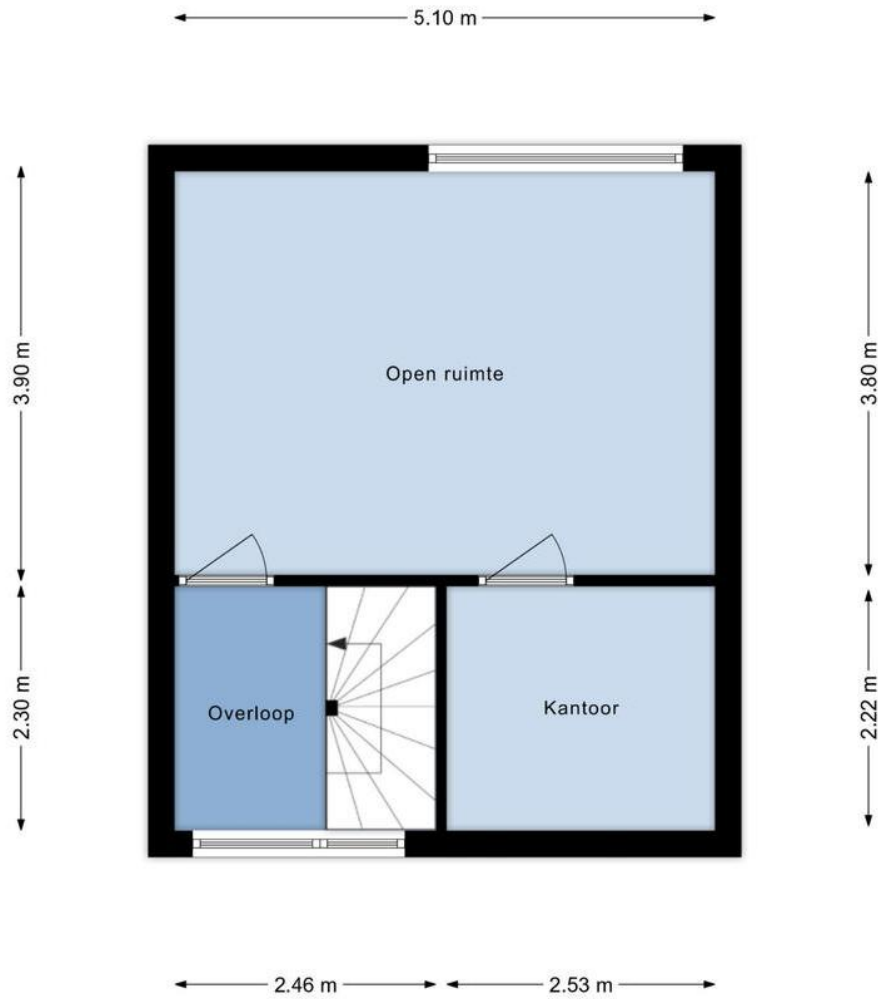

Plattegrond

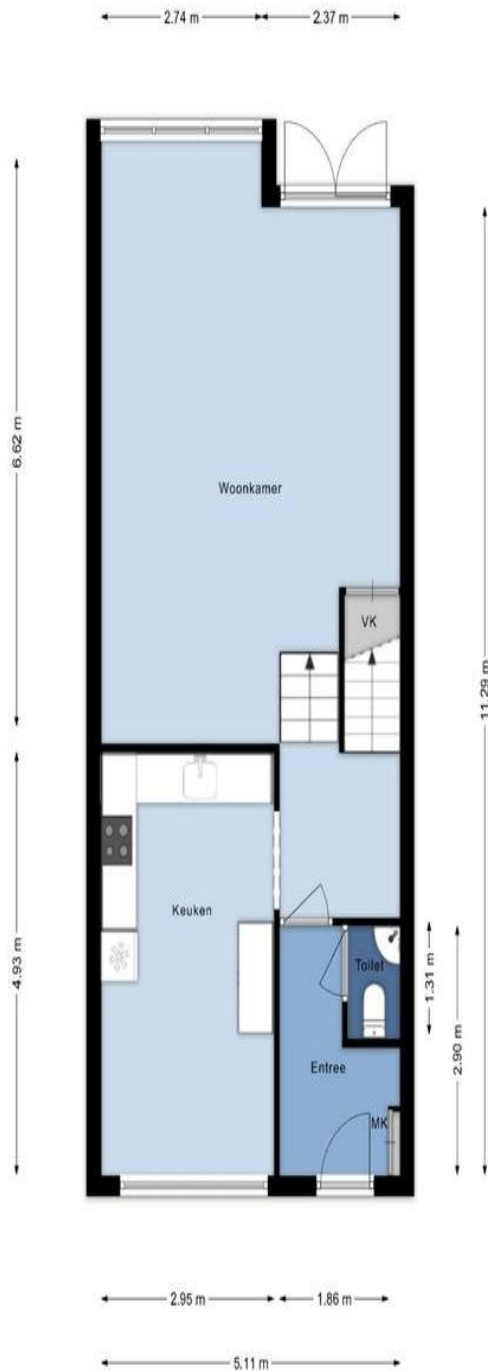

Plattegrond

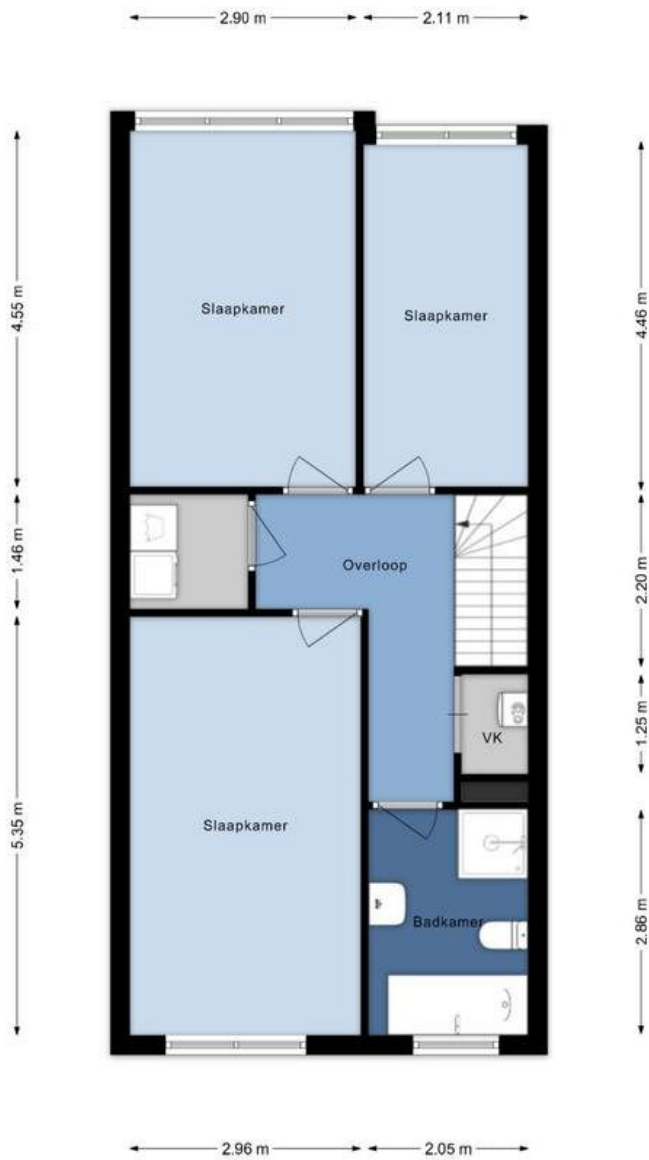

Plattegrond

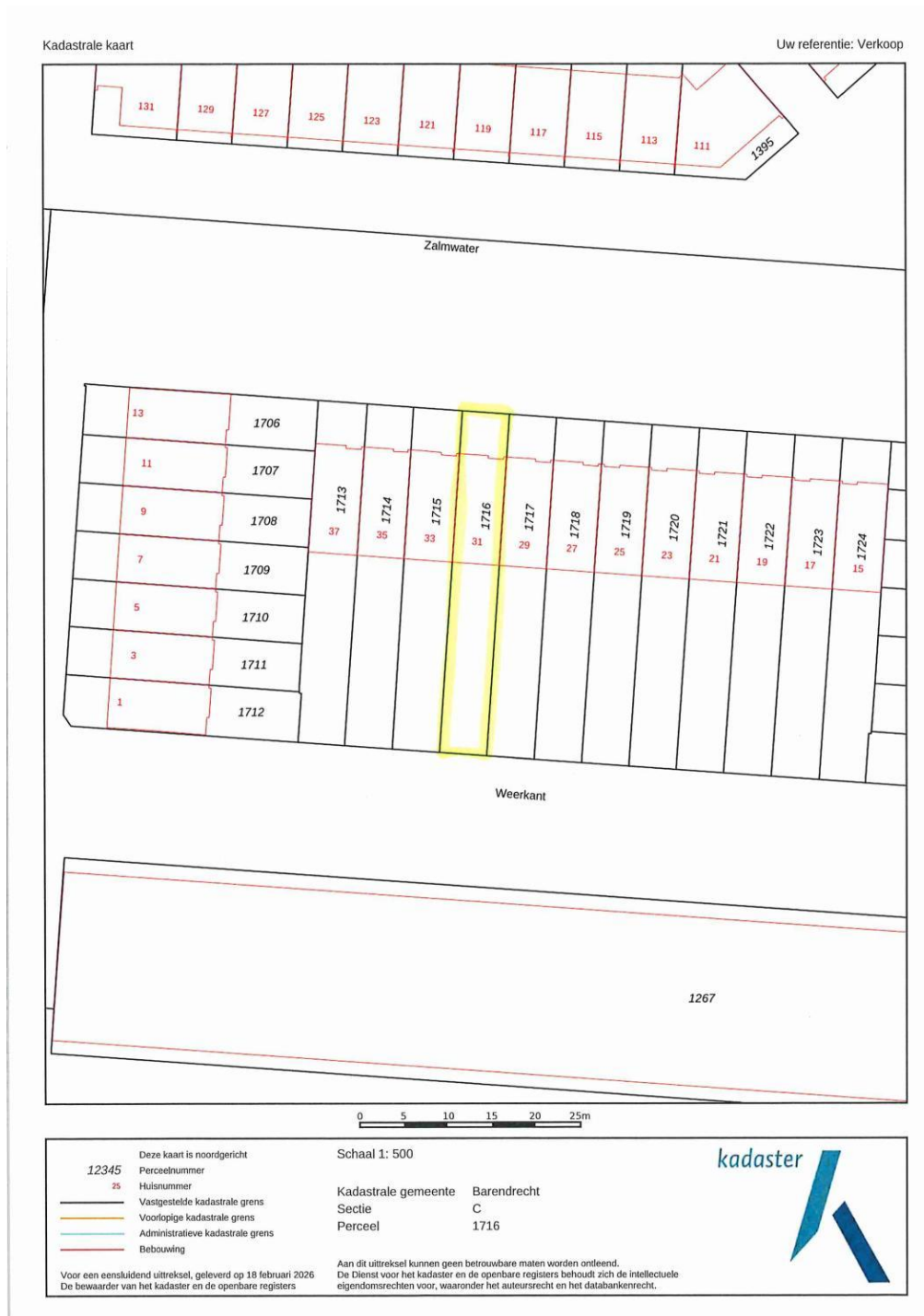

Lijst van zaken

	Blijft achter	Gaat mee	Kan worden overgenomen	n.v.t.
Woning				
<i>Interieur</i>				
Verlichting, te weten:				
- Inbouwspots/dimmers	<input type="checkbox"/>	<input type="checkbox"/>	<input type="checkbox"/>	<input checked="" type="checkbox"/>
- Opbouwspots/armaturen/lampen/dimmers	<input type="checkbox"/>	<input type="checkbox"/>	<input type="checkbox"/>	<input checked="" type="checkbox"/>
- Losse (hang)lampen	<input type="checkbox"/>	<input checked="" type="checkbox"/>	<input type="checkbox"/>	<input type="checkbox"/>
(Losse)kasten, legplanken, te weten:				
-	<input type="checkbox"/>	<input checked="" type="checkbox"/>	<input type="checkbox"/>	<input type="checkbox"/>
Raamdecoratie/zonwering binnen, te weten:				
- Gordijnrails	<input checked="" type="checkbox"/>	<input type="checkbox"/>	<input type="checkbox"/>	<input type="checkbox"/>
- Gordijnen	<input type="checkbox"/>	<input type="checkbox"/>	<input type="checkbox"/>	<input checked="" type="checkbox"/>
- Overgordijnen	<input type="checkbox"/>	<input type="checkbox"/>	<input type="checkbox"/>	<input checked="" type="checkbox"/>
- Vitrages	<input type="checkbox"/>	<input type="checkbox"/>	<input type="checkbox"/>	<input checked="" type="checkbox"/>
- Rolgordijnen	<input type="checkbox"/>	<input type="checkbox"/>	<input type="checkbox"/>	<input checked="" type="checkbox"/>
- Lamellen	<input checked="" type="checkbox"/>	<input type="checkbox"/>	<input type="checkbox"/>	<input type="checkbox"/>
- Jaloezieën	<input type="checkbox"/>	<input type="checkbox"/>	<input type="checkbox"/>	<input checked="" type="checkbox"/>
- (Losse) horren/rolhorren	<input type="checkbox"/>	<input type="checkbox"/>	<input type="checkbox"/>	<input checked="" type="checkbox"/>
Vloerdecoratie, te weten:				
- Vloerbedekking	<input type="checkbox"/>	<input type="checkbox"/>	<input type="checkbox"/>	<input checked="" type="checkbox"/>
- Parketvloer	<input type="checkbox"/>	<input type="checkbox"/>	<input type="checkbox"/>	<input checked="" type="checkbox"/>
- Houten vloer(delen)	<input type="checkbox"/>	<input type="checkbox"/>	<input type="checkbox"/>	<input checked="" type="checkbox"/>
- Laminaat	<input checked="" type="checkbox"/>	<input type="checkbox"/>	<input type="checkbox"/>	<input type="checkbox"/>
- Plavuizen	<input type="checkbox"/>	<input type="checkbox"/>	<input type="checkbox"/>	<input checked="" type="checkbox"/>
(Voorzet) openhaard met toebehoren	<input type="checkbox"/>	<input type="checkbox"/>	<input type="checkbox"/>	<input checked="" type="checkbox"/>
Allesbrander	<input type="checkbox"/>	<input type="checkbox"/>	<input type="checkbox"/>	<input checked="" type="checkbox"/>
Houtkachel	<input type="checkbox"/>	<input type="checkbox"/>	<input type="checkbox"/>	<input checked="" type="checkbox"/>
(Gas)kachels	<input type="checkbox"/>	<input type="checkbox"/>	<input type="checkbox"/>	<input checked="" type="checkbox"/>

	Blijft achter	Gaat mee	Kan worden overgenomen	n.v.t.
Designradiator(en)	<input type="checkbox"/>	<input type="checkbox"/>	<input type="checkbox"/>	<input checked="" type="checkbox"/>
Radiatorafwerking	<input type="checkbox"/>	<input type="checkbox"/>	<input type="checkbox"/>	<input checked="" type="checkbox"/>
Overig, te weten:				
- Spiegelwanden	<input type="checkbox"/>	<input type="checkbox"/>	<input type="checkbox"/>	<input checked="" type="checkbox"/>
- Schilderij ophangstelsysteem	<input type="checkbox"/>	<input type="checkbox"/>	<input type="checkbox"/>	<input checked="" type="checkbox"/>

Keuken

Keukenblok (met bovenkasten)	<input checked="" type="checkbox"/>	<input type="checkbox"/>	<input type="checkbox"/>	<input type="checkbox"/>
Keuken (inbouw)apparatuur, te weten:				
- Kookplaat	<input checked="" type="checkbox"/>	<input type="checkbox"/>	<input type="checkbox"/>	<input type="checkbox"/>
- (Gas)fornuis	<input checked="" type="checkbox"/>	<input type="checkbox"/>	<input type="checkbox"/>	<input type="checkbox"/>
- Afzuigkap	<input checked="" type="checkbox"/>	<input type="checkbox"/>	<input type="checkbox"/>	<input type="checkbox"/>
- Magnetron	<input type="checkbox"/>	<input type="checkbox"/>	<input type="checkbox"/>	<input checked="" type="checkbox"/>
- Oven	<input checked="" type="checkbox"/>	<input type="checkbox"/>	<input type="checkbox"/>	<input type="checkbox"/>
- Combi-oven/combimagnetron	<input checked="" type="checkbox"/>	<input type="checkbox"/>	<input type="checkbox"/>	<input type="checkbox"/>
- Koelkast	<input checked="" type="checkbox"/>	<input type="checkbox"/>	<input type="checkbox"/>	<input type="checkbox"/>
- Vriezer	<input checked="" type="checkbox"/>	<input type="checkbox"/>	<input type="checkbox"/>	<input type="checkbox"/>
- Koel-vriescombinatie	<input checked="" type="checkbox"/>	<input type="checkbox"/>	<input type="checkbox"/>	<input type="checkbox"/>
- Vaatwasser	<input checked="" type="checkbox"/>	<input type="checkbox"/>	<input type="checkbox"/>	<input type="checkbox"/>
- Quooker	<input type="checkbox"/>	<input type="checkbox"/>	<input type="checkbox"/>	<input checked="" type="checkbox"/>
- Koffiezetapparaat	<input type="checkbox"/>	<input checked="" type="checkbox"/>	<input type="checkbox"/>	<input type="checkbox"/>
Keukenaccessoires, te weten:				
-	<input type="checkbox"/>	<input type="checkbox"/>	<input type="checkbox"/>	<input checked="" type="checkbox"/>

Sanitair/sauna

Toilet met de volgende toebehoren:				
- Toilet	<input checked="" type="checkbox"/>	<input type="checkbox"/>	<input type="checkbox"/>	<input type="checkbox"/>
- Toilethouder	<input checked="" type="checkbox"/>	<input type="checkbox"/>	<input type="checkbox"/>	<input type="checkbox"/>
- Toiletborstel(houder)	<input checked="" type="checkbox"/>	<input type="checkbox"/>	<input type="checkbox"/>	<input type="checkbox"/>
- Fontein	<input checked="" type="checkbox"/>	<input type="checkbox"/>	<input type="checkbox"/>	<input type="checkbox"/>

	Blijft achter	Gaat mee	Kan worden overgenomen	n.v.t.
Badkamer met de volgende toebehoren:				
- Ligbad	<input checked="" type="checkbox"/>	<input type="checkbox"/>	<input type="checkbox"/>	<input type="checkbox"/>
- Jacuzzi/whirlpool	<input type="checkbox"/>	<input type="checkbox"/>	<input type="checkbox"/>	<input checked="" type="checkbox"/>
- Douche (cabine/scherm)	<input checked="" type="checkbox"/>	<input type="checkbox"/>	<input type="checkbox"/>	<input type="checkbox"/>
- Stoomdouche (cabine)	<input type="checkbox"/>	<input type="checkbox"/>	<input type="checkbox"/>	<input checked="" type="checkbox"/>
- Wastafel	<input checked="" type="checkbox"/>	<input type="checkbox"/>	<input type="checkbox"/>	<input type="checkbox"/>
- Wastafelmeubel	<input checked="" type="checkbox"/>	<input type="checkbox"/>	<input type="checkbox"/>	<input type="checkbox"/>
- Planchet	<input type="checkbox"/>	<input type="checkbox"/>	<input type="checkbox"/>	<input checked="" type="checkbox"/>
- Toiletkast	<input type="checkbox"/>	<input type="checkbox"/>	<input type="checkbox"/>	<input checked="" type="checkbox"/>
- Toilet	<input checked="" type="checkbox"/>	<input type="checkbox"/>	<input type="checkbox"/>	<input type="checkbox"/>
- Toilethouder	<input checked="" type="checkbox"/>	<input type="checkbox"/>	<input type="checkbox"/>	<input type="checkbox"/>
- Toiletborstel(houder)	<input checked="" type="checkbox"/>	<input type="checkbox"/>	<input type="checkbox"/>	<input type="checkbox"/>
Sauna met toebehoren	<input type="checkbox"/>	<input type="checkbox"/>	<input type="checkbox"/>	<input checked="" type="checkbox"/>
<i>Exterieur/installaties/veiligheid/energiebesparing</i>				
Schotel/antenne	<input type="checkbox"/>	<input type="checkbox"/>	<input type="checkbox"/>	<input checked="" type="checkbox"/>
Brievenbus	<input type="checkbox"/>	<input type="checkbox"/>	<input type="checkbox"/>	<input checked="" type="checkbox"/>
Kluis	<input type="checkbox"/>	<input type="checkbox"/>	<input type="checkbox"/>	<input checked="" type="checkbox"/>
(Voordeur)bel	<input checked="" type="checkbox"/>	<input type="checkbox"/>	<input type="checkbox"/>	<input type="checkbox"/>
Alarminstallatie	<input checked="" type="checkbox"/>	<input type="checkbox"/>	<input type="checkbox"/>	<input type="checkbox"/>
(Veiligheids)sloten en overige inbraakpreventie	<input type="checkbox"/>	<input type="checkbox"/>	<input type="checkbox"/>	<input checked="" type="checkbox"/>
Rookmelders	<input checked="" type="checkbox"/>	<input type="checkbox"/>	<input type="checkbox"/>	<input type="checkbox"/>
(Klok)thermostaat	<input checked="" type="checkbox"/>	<input type="checkbox"/>	<input type="checkbox"/>	<input type="checkbox"/>
Airconditioning	<input checked="" type="checkbox"/>	<input type="checkbox"/>	<input type="checkbox"/>	<input type="checkbox"/>
Warmwatervoorziening, te weten:				
- CV-installatie	<input checked="" type="checkbox"/>	<input type="checkbox"/>	<input type="checkbox"/>	<input type="checkbox"/>
- Boiler	<input type="checkbox"/>	<input type="checkbox"/>	<input type="checkbox"/>	<input checked="" type="checkbox"/>
- Geiser	<input type="checkbox"/>	<input type="checkbox"/>	<input type="checkbox"/>	<input checked="" type="checkbox"/>
Screens	<input checked="" type="checkbox"/>	<input type="checkbox"/>	<input type="checkbox"/>	<input type="checkbox"/>
Rolluiken	<input type="checkbox"/>	<input type="checkbox"/>	<input type="checkbox"/>	<input checked="" type="checkbox"/>
Zonwering buiten	<input checked="" type="checkbox"/>	<input type="checkbox"/>	<input type="checkbox"/>	<input type="checkbox"/>
Isolatievoorzieningen (voorzetramen/radiatorfolie etc.), te weten:				
-	<input type="checkbox"/>	<input type="checkbox"/>	<input type="checkbox"/>	<input checked="" type="checkbox"/>

	Blijft achter	Gaat mee	Kan worden overgenomen	n.v.t.
Telefoonaansluiting/internetaansluiting	<input checked="" type="checkbox"/>	<input type="checkbox"/>	<input type="checkbox"/>	<input type="checkbox"/>
Veiligheidsschakelaar wasautomaat	<input type="checkbox"/>	<input type="checkbox"/>	<input type="checkbox"/>	<input checked="" type="checkbox"/>
Waterslot wasautomaat	<input type="checkbox"/>	<input type="checkbox"/>	<input type="checkbox"/>	<input checked="" type="checkbox"/>
Zonnepanelen	<input checked="" type="checkbox"/>	<input type="checkbox"/>	<input type="checkbox"/>	<input type="checkbox"/>
Oplaadpunt elektrische auto	<input type="checkbox"/>	<input type="checkbox"/>	<input type="checkbox"/>	<input checked="" type="checkbox"/>

Tuin

Inrichting

Tuinaanleg/bestrating	<input checked="" type="checkbox"/>	<input type="checkbox"/>	<input type="checkbox"/>	<input type="checkbox"/>
Beplanting	<input checked="" type="checkbox"/>	<input type="checkbox"/>	<input type="checkbox"/>	<input type="checkbox"/>

Verlichting/installaties

Buitenverlichting	<input checked="" type="checkbox"/>	<input type="checkbox"/>	<input type="checkbox"/>	<input type="checkbox"/>
Tijd- of schemerschakelaar/bewegingsmelder	<input checked="" type="checkbox"/>	<input type="checkbox"/>	<input type="checkbox"/>	<input type="checkbox"/>

Bebouwing

Tuinhuis/buitenberging	<input type="checkbox"/>	<input type="checkbox"/>	<input type="checkbox"/>	<input checked="" type="checkbox"/>
Kasten/werkbank in tuinhuis/berging	<input type="checkbox"/>	<input type="checkbox"/>	<input type="checkbox"/>	<input checked="" type="checkbox"/>
(Broei)kas	<input type="checkbox"/>	<input type="checkbox"/>	<input type="checkbox"/>	<input checked="" type="checkbox"/>

Overig

Overige tuin, te weten:				
- (Sier)hek	<input type="checkbox"/>	<input type="checkbox"/>	<input type="checkbox"/>	<input checked="" type="checkbox"/>
- Vlaggenmast(houder)	<input type="checkbox"/>	<input type="checkbox"/>	<input type="checkbox"/>	<input checked="" type="checkbox"/>

Overig

Zijn er zaken die geen eigendom zijn van verkoper omdat er sprake is van een leasecontract of huurcontract. Zo ja, neemt verkoper de zaak mee of wordt het betreffende contract overgenomen?	Ja	Nee	Gaat mee	Moet worden overgenomen
CV	<input type="checkbox"/>	<input checked="" type="checkbox"/>	<input type="checkbox"/>	<input type="checkbox"/>
Boiler	<input type="checkbox"/>	<input checked="" type="checkbox"/>	<input type="checkbox"/>	<input type="checkbox"/>
Zonnepanelen	<input type="checkbox"/>	<input checked="" type="checkbox"/>	<input type="checkbox"/>	<input type="checkbox"/>
Bijlage(n) over te nemen contracten:				
-				

Aangenaam!

**Maarten Smit**

Staat altijd voor je klaar, zeer gedreven als makelaar-taxateur. Trotse papa van Noud, Pip, Seppe en Ot.

Barbera Drinkwaard

Gepassioneerd in het werk als makelaar-taxateur, getrouwd met Rik en trotse mama van Joëlle!

Nikita de Wit

Werkt sinds 2008 in de makelaardij, spreekt graag af met vrienden en zet zich in voor de Roparun.

Quinten Boender

Komt altijd binnen met een lach, slaat graag een balletje op de golfbaan en woont samen met vriendin Elisa.

Elise Andeweg

Werkt sinds 2015 met plezier bij Delta en mist zelden een uitje met collega's! Mama van twee en koffie drinken buiten de deur is toch wel echt haar grootste hobby!

Kim Bons

Is graag bezig met van alles en nog wat tegelijkertijd, getrouwd met Gerard en mama van Noud.

Hilde van der El

Houdt van interieur en styling, kijkt graag mee bij de styling van jouw woning, is getrouwd met Herman en mama van Lot en Sil.

Pauline Muilwijk

Houdt van creativiteit, werkt nauwkeurig en perfectionistisch, en is getrouwd met Walter.

Gerdine Jonas

Laat zich niet gek maken, is humoristisch en staat altijd voor je klaar. Getrouwd met Michel en gaat graag wandelen met hond Jones.

Julia de Vries

Is een gestructureerde chaoot. Bevindt zich het liefst onder de mensen en houdt van een gezellig praatje.

Dominique Kircher

De jongste collega ooit! Ambitueus, vriendelijk en nog heel druk met leren tussen de werkdagen door.

Daniëlle de Goeij

De beste in meedenken, naar oplossingen zoeken en een oogje in het zeil houden. Daan staat altijd voor iedereen klaar en houdt van een gezellig praatje!