



Vraagprijs
€ 499.500,- k.k.

Karel Doormanlaan 32

Woudenberg

033 286 2022 | woudenberg@geijtenbeekenboers.nl
www.geijtenbeekenboers.nl

Geijtenbeek
én Boers
makelaars

vertrouwd
dichtbij

Kenmerken & specificaties

Bouwjaar:
1969

Soort:
eengezinswoning

kamers:
6

Inhoud:
395 m³

Woonoppervlakte:
125 m²

Perceeloppervlakte:
139 m²

Overige inpandige ruimte:
-

Gebouw gebonden buiten ruimte:
7 m²

Externe bergruimte:
10 m²

Verwarming:
c.v.-ketel, vloerverwarming gedeeltelijk



Welkom aan de Karel Doormanlaan 32 in het dorp Woudenberg – een verrassend ruime tussenwoning met maar liefst vijf slaapkamers, vrij uitzicht over een prachtige vijverpartij én een heerlijke speelweide direct achter de woning. Dit is zo'n huis waar je binnenstapt en direct voelt: hier willen we blijven. Hier woon je in een rustige, kindvriendelijke buurt waar kinderen nog onbekommerd buiten spelen. En nog een pluspunt in korte tijd ben je in Utrecht of Amersfoort.

Wonen met licht, ruimte en comfort De lichte woonkamer verwelkomt je met een grote raampartij aan de voorzijde en een fraai uitzicht op het groen en de vijver. De combinatie van strak gestucte wanden, een moderne laminaatvloer en een fris wit plafond zorgt voor een eigentijdse en warme uitstraling. Hier geniet je van lange avonden met familie en vrienden, terwijl de kinderen buiten spelen.







De open keuken is compleet uitgerust met inbouwapparatuur – waaronder een inductiekookplaat, combi-oven, vaatwasser en koel-vriescombinatie – en vormt het hart van het huis. Via de keuken bereik je de onderhoudsvriendelijke achtertuin. Een fijne mix van terras, groen en een opgemetselde border maakt dit een heerlijke plek voor zomerse barbecues of een rustige ochtendkoffie. De vrijstaande stenen schuur met overkapping biedt volop praktische ruimte.

Vijf slaapkamers & een moderne badkamer Op de eerste verdieping vind je drie ruime slaapkamers, waaronder een royale master bedroom met toegang tot het balkon en prachtig zicht op de vijver. De volledig vernieuwde badkamer is modern en tijdloos uitgevoerd met lichte tinten en hoogwaardige afwerking. Voorzien van een dubbel wastafelmeubel, wandcloset en comfortabele douche met rainshower is dit een plek om de dag ontspannen te beginnen of juist







De tweede verdieping verrast met nóg twee volwaardige slaapkamers dankzij de royale dakkapel over de gehele achterzijde. Ideaal voor een groot gezin, thuiswerkplekken of hobbykamers. Daarnaast vind je hier de witgoedaansluitingen, extra wastafel en veel bergruimte.



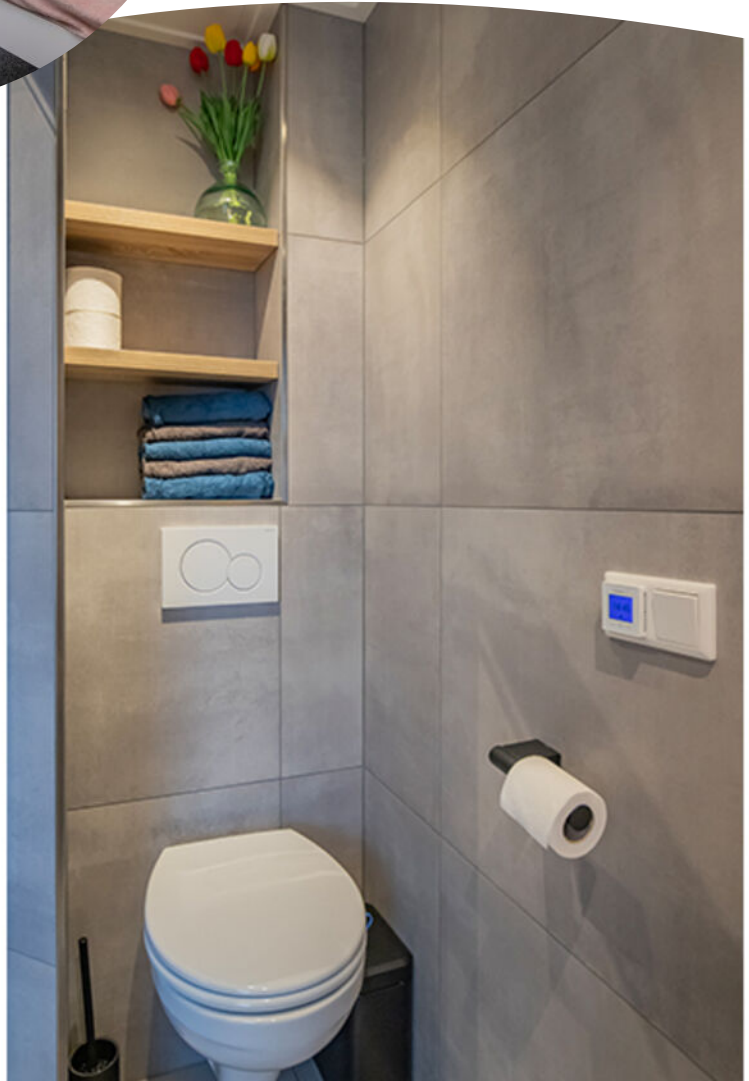
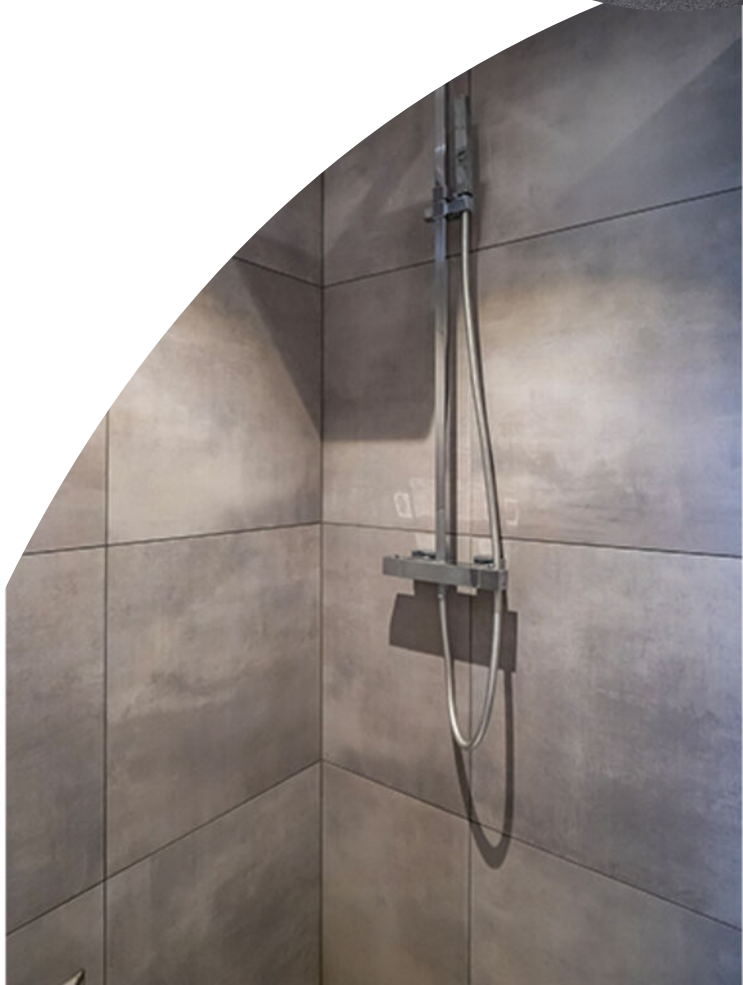



Duurzaam & toekomstgericht Met 10 zonnepanelen en grotendeels kunststof kozijnen is ook aan duurzaamheid gedacht. Dat betekent niet alleen comfortabel wonen, maar ook lagere energielasten en een toekomstbestendige woning.

Leven tussen natuur en bereikbaarheid Vanuit huis wandel of fiets je zó de natuur in. Voor een rondje hardlopen of een ontspannen middag in het groen liggen Landgoed Geerestein en Landgoed Den Treek-Henschoten praktisch om de hoek. Hier combineer je het beste van twee werelden: rust en natuur met uitstekende bereikbaarheid.







Pluspunten op een rij

Tussenwoning in rustige, kindvriendelijke wijk Vrij
uitzicht over vijver en een speelweide

Maar liefst 5 slaapkamers

Moderne badkamer (2020)

Complete open keuken met inbouwapparatuur

Onderhoudsvriendelijke tuin met schuur en
overkapping

10 zonnepanelen & grotendeels kunststof
kozijnen

Nabij prachtige natuurgebieden en uitvalswegen

Karel Doormanlaan 32 is meer dan een huis – het
is een thuis. Een plek waar kinderen groot
worden, waar herinneringen ontstaan en waar
elke dag voelt als een goede keuze. Maak snel een
afspraak en ervaar zelf de ruimte, de sfeer en het
uitzicht.

Plattegrond

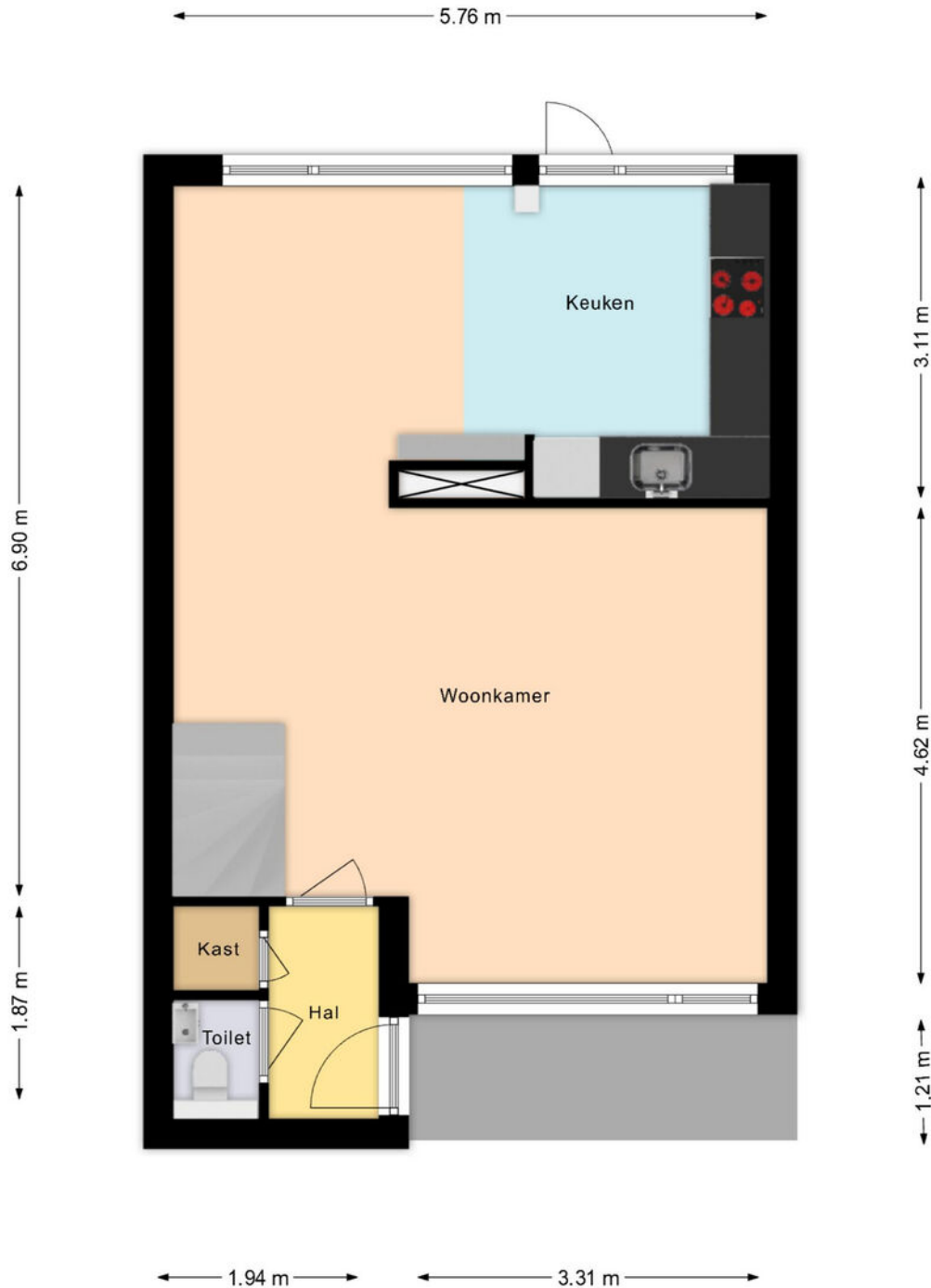

De Plattegronden zijn geproduceerd voor promotionele doeleinden en ter indicatie.
De oppervlakte is met grootst mogelijke zorgvuldigheid gemeten, echter biedt
geen garantie en er kunnen geen rechten aan ontleend worden.

Plattegrond

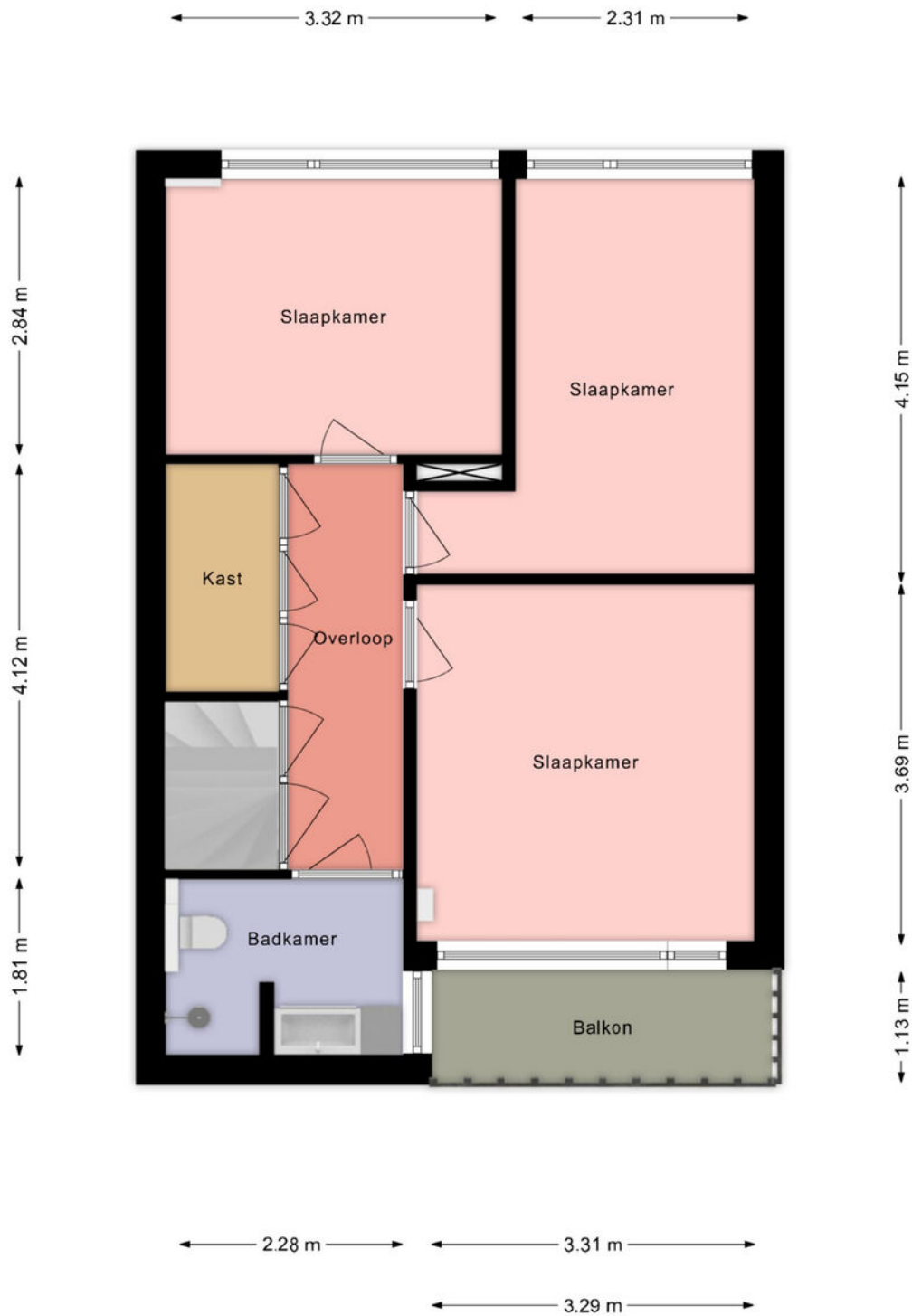

De Plattegronden zijn geproduceerd voor promotionele doeleinden en ter indicatie. De oppervlakte is met grootst mogelijke zorgvuldigheid gemeten, echter biedt geen garantie en er kunnen geen rechten aan ontleend worden.

Plattegrond

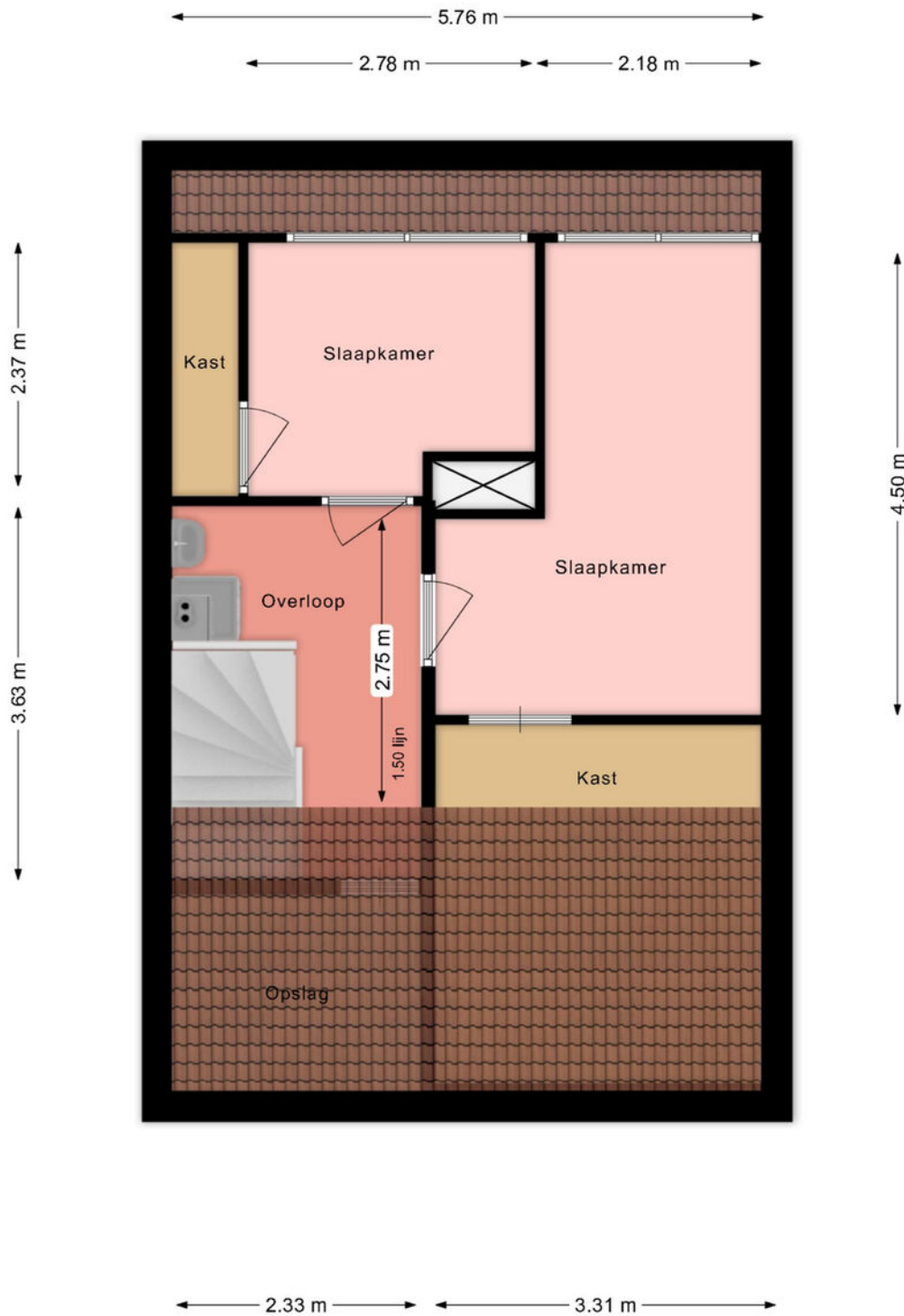

De Plattegronden zijn geproduceerd voor promotionele doeleinden en ter indicatie.
De oppervlakte is met grootst mogelijke zorgvuldigheid gemeten, echter biedt
geen garantie en er kunnen geen rechten aan ontleend worden.

Plattegrond

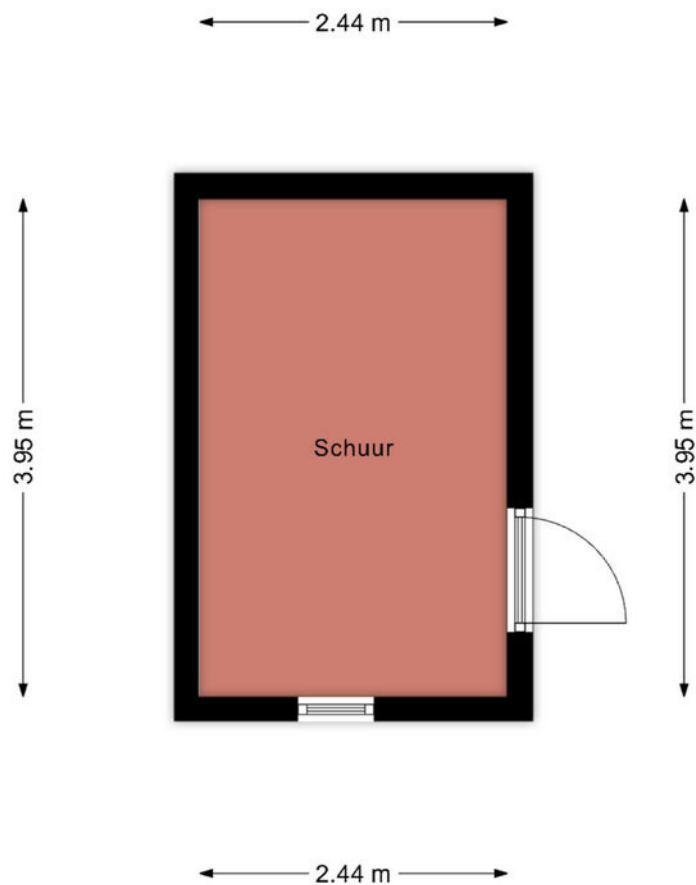

**De Plattegronden zijn geproduceerd voor promotionele doeleinden en ter indicatie.
De oppervlakte is met grootst mogelijke zorgvuldigheid gemeten, echter biedt
geen garantie en er kunnen geen rechten aan ontleend worden.**

Plattegrond

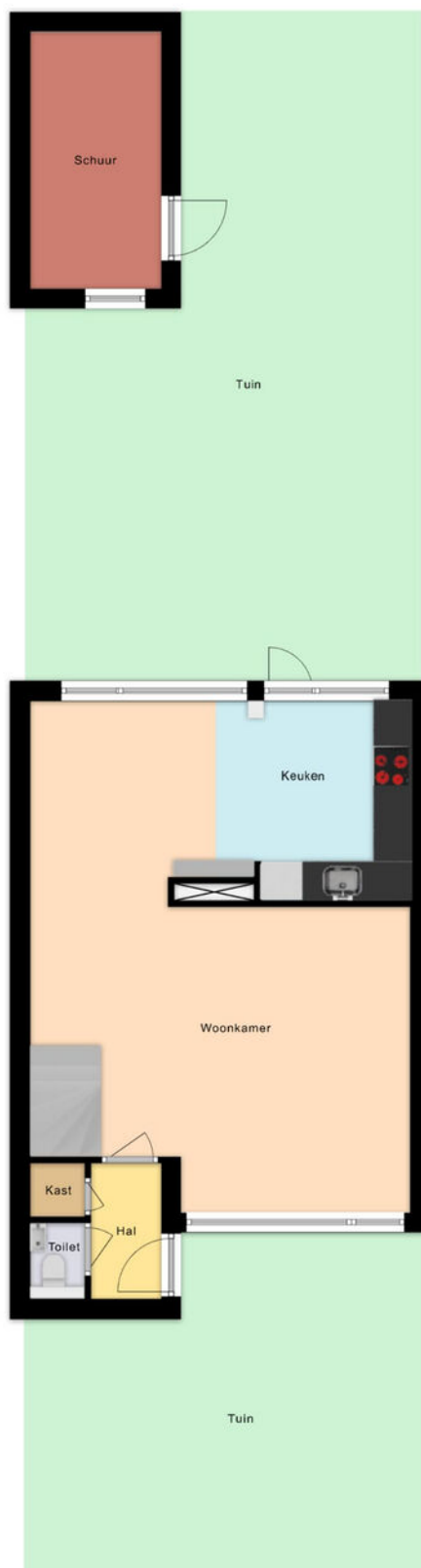

De perceel plattegronden zijn geproduceerd voor promotionele doeleinden en slechts ter illustratie. Raadpleeg de kadastrale kaart voor exacte maatvoering.



Kadastrale kaart

Kadastrale kaart

Uw referentie: K Doormanlaan 32



<p>12345 25</p> <p>— Vastgestelde kadastrale grens — Voorlopige kadastrale grens — Administratieve kadastrale grens — Bebouwing</p>	<p>Deze kaart is noordgericht</p> <p>Perceelnummer</p> <p>Huisnummer</p> <p>Schaal 1: 500</p> <p>Kadastrale gemeente Woudenberg</p> <p>Sectie B</p> <p>Perceel 3538</p>	
---	---	---

Voor een eensluidend uittreksel, geleverd op 18 februari 2026
 De bewaarder van het kadaster en de openbare registers

Aan dit uittreksel kunnen geen betrouwbare maten worden ontleend.
 De Dienst voor het kadaster en de openbare registers behoudt zich de intellectuele eigendomsrechten voor, waaronder het auteursrecht en het databankenrecht.

Locatie op de kaart

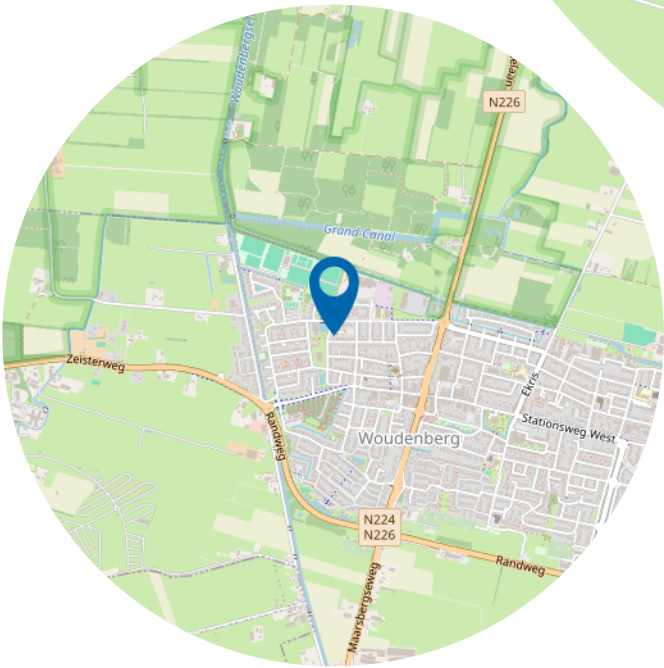
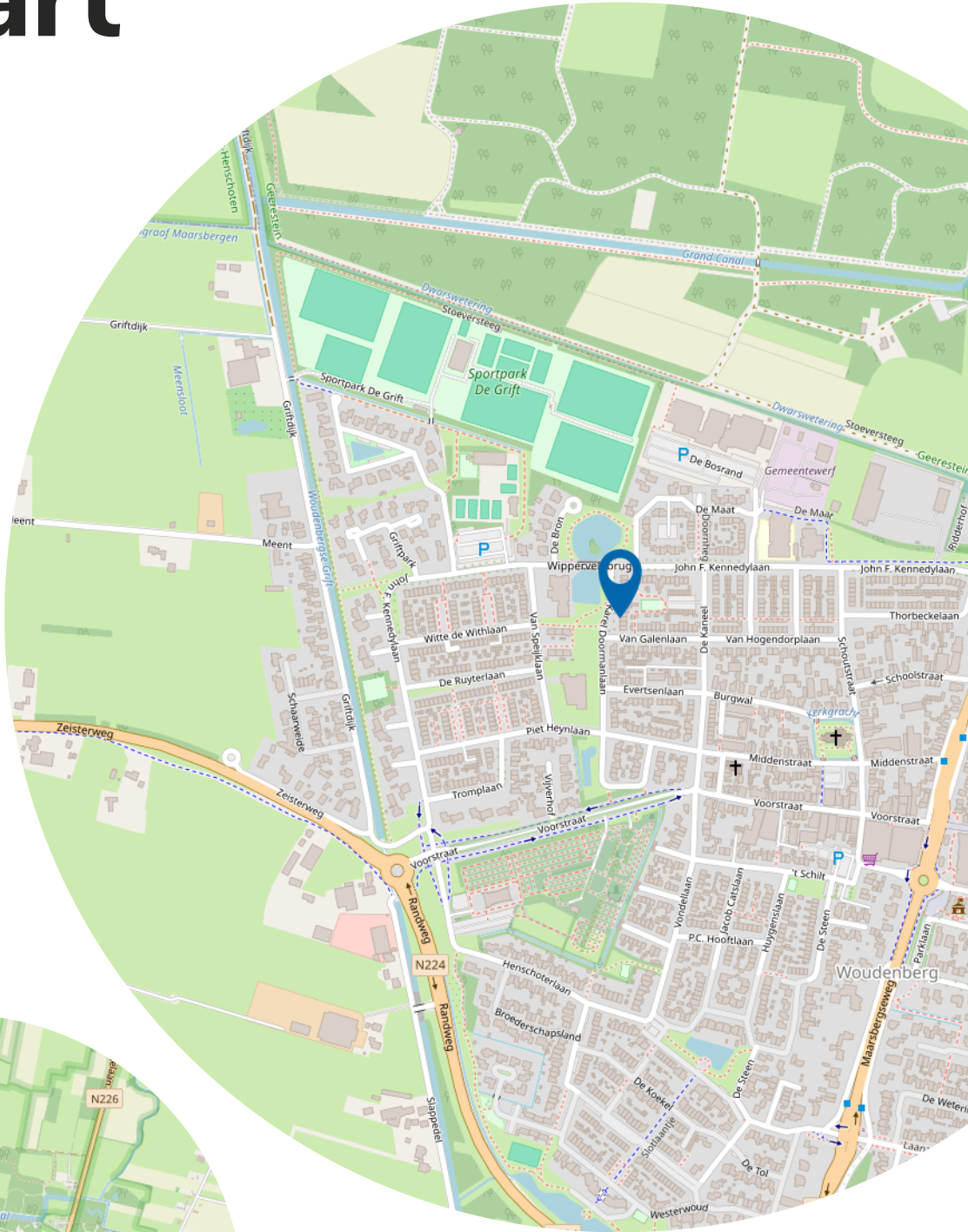

Lijst van zaken

Vastgoed
Ned.

Persoonlijke gegevens

Adres te verkopen woning:

Karel Doormanlaan 32, 3931 AJ Woudenberg

Datum:

23-02-2026

Voor de onderstaande zaken -ongeacht of ze roerend dan wel onroerend zijn- geldt dat ze soms wel en soms niet in de woning achterblijven. De lijst is bedoeld om duidelijkheid te scheppen om discussies achteraf te voorkomen.

	Blijft achter	Gaat mee	Kan worden overgenomen	N.v.t.
Woning				
<i>Interieur</i>				
Verlichting, te weten:				
- Inbouwspots/dimmers	<input checked="" type="checkbox"/>	<input type="checkbox"/>	<input type="checkbox"/>	<input type="checkbox"/>
- Opbouwspots/armaturen/lampen/dimmers	<input type="checkbox"/>	<input checked="" type="checkbox"/>	<input type="checkbox"/>	<input type="checkbox"/>
- Losse (hang)lampen	<input type="checkbox"/>	<input checked="" type="checkbox"/>	<input type="checkbox"/>	<input type="checkbox"/>
-	<input type="checkbox"/>	<input type="checkbox"/>	<input type="checkbox"/>	<input checked="" type="checkbox"/>
-	<input type="checkbox"/>	<input type="checkbox"/>	<input type="checkbox"/>	<input checked="" type="checkbox"/>
(Losse) kasten, legplanken, te weten:				
-	<input type="checkbox"/>	<input type="checkbox"/>	<input type="checkbox"/>	<input checked="" type="checkbox"/>
-	<input type="checkbox"/>	<input type="checkbox"/>	<input type="checkbox"/>	<input checked="" type="checkbox"/>
Raamdecoratie/zonwering binnen, te weten:				
- Gordijnrails	<input checked="" type="checkbox"/>	<input type="checkbox"/>	<input type="checkbox"/>	<input type="checkbox"/>
- Gordijnen	<input type="checkbox"/>	<input checked="" type="checkbox"/>	<input type="checkbox"/>	<input type="checkbox"/>
- Overgordijnen	<input type="checkbox"/>	<input type="checkbox"/>	<input type="checkbox"/>	<input checked="" type="checkbox"/>
- Vitrages	<input type="checkbox"/>	<input type="checkbox"/>	<input type="checkbox"/>	<input checked="" type="checkbox"/>
- Rolgordijnen	<input checked="" type="checkbox"/>	<input type="checkbox"/>	<input type="checkbox"/>	<input type="checkbox"/>
- Lamellen	<input type="checkbox"/>	<input type="checkbox"/>	<input type="checkbox"/>	<input checked="" type="checkbox"/>
- Jaloezieën	<input type="checkbox"/>	<input type="checkbox"/>	<input type="checkbox"/>	<input checked="" type="checkbox"/>
- (Losse) horren/rolhorren	<input checked="" type="checkbox"/>	<input type="checkbox"/>	<input type="checkbox"/>	<input type="checkbox"/>
- Plissé gordijnen slaapkamer	<input checked="" type="checkbox"/>	<input type="checkbox"/>	<input type="checkbox"/>	<input type="checkbox"/>
-	<input type="checkbox"/>	<input type="checkbox"/>	<input type="checkbox"/>	<input checked="" type="checkbox"/>
Vloerdecoratie, te weten:				
- Vloerbedekking	<input checked="" type="checkbox"/>	<input type="checkbox"/>	<input type="checkbox"/>	<input type="checkbox"/>
- Parketvloer	<input type="checkbox"/>	<input type="checkbox"/>	<input type="checkbox"/>	<input checked="" type="checkbox"/>
- Houten vloer(delen)	<input type="checkbox"/>	<input type="checkbox"/>	<input type="checkbox"/>	<input checked="" type="checkbox"/>
- Laminaat	<input checked="" type="checkbox"/>	<input type="checkbox"/>	<input type="checkbox"/>	<input type="checkbox"/>
- Plavuizen	<input type="checkbox"/>	<input type="checkbox"/>	<input type="checkbox"/>	<input checked="" type="checkbox"/>
-	<input type="checkbox"/>	<input type="checkbox"/>	<input type="checkbox"/>	<input checked="" type="checkbox"/>
-	<input type="checkbox"/>	<input type="checkbox"/>	<input type="checkbox"/>	<input checked="" type="checkbox"/>
(Voorzet) openhaard met toebehoren	<input type="checkbox"/>	<input type="checkbox"/>	<input type="checkbox"/>	<input checked="" type="checkbox"/>
Allesbrander	<input type="checkbox"/>	<input type="checkbox"/>	<input type="checkbox"/>	<input checked="" type="checkbox"/>
Houtkachel	<input type="checkbox"/>	<input type="checkbox"/>	<input type="checkbox"/>	<input checked="" type="checkbox"/>
(Gas)kachels	<input type="checkbox"/>	<input type="checkbox"/>	<input type="checkbox"/>	<input checked="" type="checkbox"/>

Lijst van zaken

	Blijft achter	Gaat mee	Kan worden overgenomen	N.v.t.
Designradiator(en)	<input checked="" type="checkbox"/>	<input type="checkbox"/>	<input type="checkbox"/>	<input type="checkbox"/>
Radiatorafwerking	<input checked="" type="checkbox"/>	<input type="checkbox"/>	<input type="checkbox"/>	<input type="checkbox"/>
Overige, te weten:				
- Spiegelwanden	<input type="checkbox"/>	<input type="checkbox"/>	<input type="checkbox"/>	<input checked="" type="checkbox"/>
- Schilderij ophangstelsysteem	<input type="checkbox"/>	<input type="checkbox"/>	<input type="checkbox"/>	<input checked="" type="checkbox"/>
-	<input type="checkbox"/>	<input type="checkbox"/>	<input type="checkbox"/>	<input checked="" type="checkbox"/>
-	<input type="checkbox"/>	<input type="checkbox"/>	<input type="checkbox"/>	<input checked="" type="checkbox"/>
-	<input type="checkbox"/>	<input type="checkbox"/>	<input type="checkbox"/>	<input checked="" type="checkbox"/>
-	<input type="checkbox"/>	<input type="checkbox"/>	<input type="checkbox"/>	<input checked="" type="checkbox"/>
Keuken				
Keukenblok (met bovenkasten)	<input checked="" type="checkbox"/>	<input type="checkbox"/>	<input type="checkbox"/>	<input type="checkbox"/>
Keuken (inbouw)apparatuur, te weten:				
- Kookplaat	<input checked="" type="checkbox"/>	<input type="checkbox"/>	<input type="checkbox"/>	<input type="checkbox"/>
- (Gas) fornuis	<input type="checkbox"/>	<input type="checkbox"/>	<input type="checkbox"/>	<input checked="" type="checkbox"/>
- Afzuigkap	<input checked="" type="checkbox"/>	<input type="checkbox"/>	<input type="checkbox"/>	<input type="checkbox"/>
- Magnetron	<input type="checkbox"/>	<input type="checkbox"/>	<input type="checkbox"/>	<input checked="" type="checkbox"/>
- Oven	<input type="checkbox"/>	<input type="checkbox"/>	<input type="checkbox"/>	<input checked="" type="checkbox"/>
- Combi-oven/combimagnetron	<input checked="" type="checkbox"/>	<input type="checkbox"/>	<input type="checkbox"/>	<input type="checkbox"/>
- Koelkast	<input type="checkbox"/>	<input type="checkbox"/>	<input type="checkbox"/>	<input checked="" type="checkbox"/>
- Vriezer	<input type="checkbox"/>	<input type="checkbox"/>	<input type="checkbox"/>	<input checked="" type="checkbox"/>
- Koel-vriescombinatie	<input checked="" type="checkbox"/>	<input type="checkbox"/>	<input type="checkbox"/>	<input type="checkbox"/>
- Vaatwasser	<input checked="" type="checkbox"/>	<input type="checkbox"/>	<input type="checkbox"/>	<input type="checkbox"/>
- Quooker	<input type="checkbox"/>	<input type="checkbox"/>	<input type="checkbox"/>	<input checked="" type="checkbox"/>
- Koffiezetapparaat	<input type="checkbox"/>	<input checked="" type="checkbox"/>	<input type="checkbox"/>	<input type="checkbox"/>
-	<input type="checkbox"/>	<input type="checkbox"/>	<input type="checkbox"/>	<input checked="" type="checkbox"/>
-	<input type="checkbox"/>	<input type="checkbox"/>	<input type="checkbox"/>	<input checked="" type="checkbox"/>
Keukenaccessoires, te weten:				
-	<input type="checkbox"/>	<input type="checkbox"/>	<input type="checkbox"/>	<input checked="" type="checkbox"/>
-	<input type="checkbox"/>	<input type="checkbox"/>	<input type="checkbox"/>	<input checked="" type="checkbox"/>
-	<input type="checkbox"/>	<input type="checkbox"/>	<input type="checkbox"/>	<input checked="" type="checkbox"/>
-	<input type="checkbox"/>	<input type="checkbox"/>	<input type="checkbox"/>	<input checked="" type="checkbox"/>
-	<input type="checkbox"/>	<input type="checkbox"/>	<input type="checkbox"/>	<input checked="" type="checkbox"/>
-	<input type="checkbox"/>	<input type="checkbox"/>	<input type="checkbox"/>	<input checked="" type="checkbox"/>
-	<input type="checkbox"/>	<input type="checkbox"/>	<input type="checkbox"/>	<input checked="" type="checkbox"/>
-	<input type="checkbox"/>	<input type="checkbox"/>	<input type="checkbox"/>	<input checked="" type="checkbox"/>
Sanitair/sauna				
Toilet met de volgende toebehoren:				
- Toilet	<input checked="" type="checkbox"/>	<input type="checkbox"/>	<input type="checkbox"/>	<input type="checkbox"/>
- Toiletrolhouder	<input checked="" type="checkbox"/>	<input type="checkbox"/>	<input type="checkbox"/>	<input type="checkbox"/>
- Toiletborstel(houder)	<input type="checkbox"/>	<input checked="" type="checkbox"/>	<input type="checkbox"/>	<input type="checkbox"/>
- Fontein	<input checked="" type="checkbox"/>	<input type="checkbox"/>	<input type="checkbox"/>	<input type="checkbox"/>

Lijst van zaken

	Blijft achter	Gaat mee	Kan worden overgenomen	N.v.t.
-	<input type="checkbox"/>	<input type="checkbox"/>	<input type="checkbox"/>	<input checked="" type="checkbox"/>
-	<input type="checkbox"/>	<input type="checkbox"/>	<input type="checkbox"/>	<input checked="" type="checkbox"/>
Badkamer met de volgende toebehoren:				
- Ligbad	<input type="checkbox"/>	<input type="checkbox"/>	<input type="checkbox"/>	<input checked="" type="checkbox"/>
- Jacuzzi/whirlpool	<input type="checkbox"/>	<input type="checkbox"/>	<input type="checkbox"/>	<input checked="" type="checkbox"/>
- Douche (cabine/scherm)	<input checked="" type="checkbox"/>	<input type="checkbox"/>	<input type="checkbox"/>	<input type="checkbox"/>
- Stoomdouche (cabine)	<input type="checkbox"/>	<input type="checkbox"/>	<input type="checkbox"/>	<input checked="" type="checkbox"/>
- Wastafel	<input checked="" type="checkbox"/>	<input type="checkbox"/>	<input type="checkbox"/>	<input type="checkbox"/>
- Wastafelmeubel	<input checked="" type="checkbox"/>	<input type="checkbox"/>	<input type="checkbox"/>	<input type="checkbox"/>
- Planchet	<input type="checkbox"/>	<input type="checkbox"/>	<input type="checkbox"/>	<input checked="" type="checkbox"/>
- Toiletkast	<input type="checkbox"/>	<input type="checkbox"/>	<input type="checkbox"/>	<input checked="" type="checkbox"/>
- Toilet	<input checked="" type="checkbox"/>	<input type="checkbox"/>	<input type="checkbox"/>	<input type="checkbox"/>
- Toiletrolhouder	<input checked="" type="checkbox"/>	<input type="checkbox"/>	<input type="checkbox"/>	<input type="checkbox"/>
- Toiletborstel(houder)	<input type="checkbox"/>	<input checked="" type="checkbox"/>	<input type="checkbox"/>	<input type="checkbox"/>
-	<input type="checkbox"/>	<input type="checkbox"/>	<input type="checkbox"/>	<input checked="" type="checkbox"/>
-	<input type="checkbox"/>	<input type="checkbox"/>	<input type="checkbox"/>	<input checked="" type="checkbox"/>
Sauna met toebehoren				
	<input type="checkbox"/>	<input type="checkbox"/>	<input type="checkbox"/>	<input checked="" type="checkbox"/>
	<input type="checkbox"/>	<input type="checkbox"/>	<input type="checkbox"/>	<input checked="" type="checkbox"/>
<u>Exterieur/Installaties/Veiligheid/Energiebesparing</u>				
Schotel/antenne	<input type="checkbox"/>	<input type="checkbox"/>	<input type="checkbox"/>	<input checked="" type="checkbox"/>
Brievenbus	<input type="checkbox"/>	<input type="checkbox"/>	<input type="checkbox"/>	<input checked="" type="checkbox"/>
Kluis	<input type="checkbox"/>	<input type="checkbox"/>	<input type="checkbox"/>	<input checked="" type="checkbox"/>
(Voordeur)bel	<input checked="" type="checkbox"/>	<input type="checkbox"/>	<input type="checkbox"/>	<input type="checkbox"/>
Alarminstallatie	<input type="checkbox"/>	<input type="checkbox"/>	<input type="checkbox"/>	<input checked="" type="checkbox"/>
(Veiligheids)sloten en overige inbraakpreventie	<input checked="" type="checkbox"/>	<input type="checkbox"/>	<input type="checkbox"/>	<input type="checkbox"/>
Rookmelders	<input type="checkbox"/>	<input checked="" type="checkbox"/>	<input type="checkbox"/>	<input type="checkbox"/>
(Klok)thermostaat	<input checked="" type="checkbox"/>	<input type="checkbox"/>	<input type="checkbox"/>	<input type="checkbox"/>
Airconditioning	<input type="checkbox"/>	<input type="checkbox"/>	<input type="checkbox"/>	<input checked="" type="checkbox"/>
Warmwatervoorziening, te weten:				
- CV-installatie	<input checked="" type="checkbox"/>	<input type="checkbox"/>	<input type="checkbox"/>	<input type="checkbox"/>
- Boiler	<input checked="" type="checkbox"/>	<input type="checkbox"/>	<input type="checkbox"/>	<input type="checkbox"/>
- Geiser	<input type="checkbox"/>	<input type="checkbox"/>	<input type="checkbox"/>	<input checked="" type="checkbox"/>
-	<input type="checkbox"/>	<input type="checkbox"/>	<input type="checkbox"/>	<input checked="" type="checkbox"/>
-	<input type="checkbox"/>	<input type="checkbox"/>	<input type="checkbox"/>	<input checked="" type="checkbox"/>
-	<input type="checkbox"/>	<input type="checkbox"/>	<input type="checkbox"/>	<input checked="" type="checkbox"/>
Screens	<input checked="" type="checkbox"/>	<input type="checkbox"/>	<input type="checkbox"/>	<input type="checkbox"/>
Rolluiken	<input checked="" type="checkbox"/>	<input type="checkbox"/>	<input type="checkbox"/>	<input type="checkbox"/>
Zonwering buiten	<input checked="" type="checkbox"/>	<input type="checkbox"/>	<input type="checkbox"/>	<input type="checkbox"/>
-	<input type="checkbox"/>	<input type="checkbox"/>	<input type="checkbox"/>	<input checked="" type="checkbox"/>
-	<input type="checkbox"/>	<input type="checkbox"/>	<input type="checkbox"/>	<input checked="" type="checkbox"/>
-	<input type="checkbox"/>	<input type="checkbox"/>	<input type="checkbox"/>	<input checked="" type="checkbox"/>

Lijst van zaken

	Blijft achter	Gaat mee	Kan worden overgenomen	N.v.t.
Isolatievoorzieningen (voorzetramen/radiatorfolie etc.), te weten:				
-	<input type="checkbox"/>	<input type="checkbox"/>	<input type="checkbox"/>	<input checked="" type="checkbox"/>
-	<input type="checkbox"/>	<input type="checkbox"/>	<input type="checkbox"/>	<input checked="" type="checkbox"/>
Telefoonaansluiting/internetaansluiting	<input checked="" type="checkbox"/>	<input type="checkbox"/>	<input type="checkbox"/>	<input type="checkbox"/>
Veiligheidsschakelaar wasautomaat	<input type="checkbox"/>	<input type="checkbox"/>	<input type="checkbox"/>	<input checked="" type="checkbox"/>
Waterslot wasautomaat	<input type="checkbox"/>	<input type="checkbox"/>	<input type="checkbox"/>	<input checked="" type="checkbox"/>
Zonnepanelen	<input checked="" type="checkbox"/>	<input type="checkbox"/>	<input type="checkbox"/>	<input type="checkbox"/>
Oplaadpunt elektrische auto	<input type="checkbox"/>	<input type="checkbox"/>	<input type="checkbox"/>	<input checked="" type="checkbox"/>
	<input type="checkbox"/>	<input type="checkbox"/>	<input type="checkbox"/>	<input checked="" type="checkbox"/>
	<input type="checkbox"/>	<input type="checkbox"/>	<input type="checkbox"/>	<input checked="" type="checkbox"/>
Tuin				
<i>Inrichting</i>				
Tuinaanleg/bestrating	<input checked="" type="checkbox"/>	<input type="checkbox"/>	<input type="checkbox"/>	<input type="checkbox"/>
Beplanting	<input checked="" type="checkbox"/>	<input type="checkbox"/>	<input type="checkbox"/>	<input type="checkbox"/>
	<input type="checkbox"/>	<input type="checkbox"/>	<input type="checkbox"/>	<input checked="" type="checkbox"/>
<i>Verlichting/installaties</i>				
Buitenverlichting	<input checked="" type="checkbox"/>	<input type="checkbox"/>	<input type="checkbox"/>	<input type="checkbox"/>
Tijd- of schemerschakelaar/bewegingsmelder	<input type="checkbox"/>	<input type="checkbox"/>	<input type="checkbox"/>	<input checked="" type="checkbox"/>
	<input type="checkbox"/>	<input type="checkbox"/>	<input type="checkbox"/>	<input checked="" type="checkbox"/>
<i>Bebouwing</i>				
Tuinhuis/buitenberging	<input checked="" type="checkbox"/>	<input type="checkbox"/>	<input type="checkbox"/>	<input type="checkbox"/>
Kasten/werkbank in tuinhuis/berging	<input checked="" type="checkbox"/>	<input type="checkbox"/>	<input type="checkbox"/>	<input type="checkbox"/>
(Broei)kas	<input type="checkbox"/>	<input type="checkbox"/>	<input type="checkbox"/>	<input checked="" type="checkbox"/>
	<input type="checkbox"/>	<input type="checkbox"/>	<input type="checkbox"/>	<input checked="" type="checkbox"/>
	<input type="checkbox"/>	<input type="checkbox"/>	<input type="checkbox"/>	<input checked="" type="checkbox"/>
<i>Overig</i>				
Overige tuin, te weten:				
- (Sier)hek	<input checked="" type="checkbox"/>	<input type="checkbox"/>	<input type="checkbox"/>	<input type="checkbox"/>
- Vlaggenmast(houder)	<input checked="" type="checkbox"/>	<input type="checkbox"/>	<input type="checkbox"/>	<input type="checkbox"/>
-	<input type="checkbox"/>	<input type="checkbox"/>	<input type="checkbox"/>	<input checked="" type="checkbox"/>
-	<input type="checkbox"/>	<input type="checkbox"/>	<input type="checkbox"/>	<input checked="" type="checkbox"/>

Lijst van zaken



Overig

Zijn er zaken die geen eigendom zijn van verkoper omdat er sprake is van een leasecontract of huurcontract. Zo ja, neemt verkoper de zaak mee of wordt het betreffende contract overgenomen?

	Ja	Nee	Gaat mee	Moet worden overgenomen
CV	<input type="checkbox"/>	<input checked="" type="checkbox"/>	<input type="checkbox"/>	<input type="checkbox"/>
Boiler	<input type="checkbox"/>	<input checked="" type="checkbox"/>	<input type="checkbox"/>	<input type="checkbox"/>
Zonnepanelen	<input type="checkbox"/>	<input checked="" type="checkbox"/>	<input type="checkbox"/>	<input type="checkbox"/>
-	<input type="checkbox"/>	<input checked="" type="checkbox"/>	<input type="checkbox"/>	<input type="checkbox"/>
-	<input type="checkbox"/>	<input checked="" type="checkbox"/>	<input type="checkbox"/>	<input type="checkbox"/>
-	<input type="checkbox"/>	<input checked="" type="checkbox"/>	<input type="checkbox"/>	<input type="checkbox"/>
-	<input type="checkbox"/>	<input checked="" type="checkbox"/>	<input type="checkbox"/>	<input type="checkbox"/>
Bijlage(n) over te nemen contracten:				
-				
-				

Voor akkoord,

De opdrachtgever/verkoper,
(en echtgeno(o)t(e)/partner)

plaats en datum:

Koper,
(en echtgeno(o)t(e)/partner)

plaats en datum:

Wie zijn wij?

Geijtenbeek én Boers makelaars, zijn uw makelaars in de regio.

Erwin Geijtenbeek en Barbara Boers hebben reeds jarenlange ervaring met de woningmarkt in de regio Utrechtse Heuvelrug, Gelderse Vallei en Amersfoort. Regio's waar het goed wonen en werken is.

Samen met ons enthousiaste team, begeleiden wij kopers en verkopers naar de voor hen ideale woning. Een woning kopen of verkopen doet u niet elke dag. Wij adviseren u graag in dit proces, zodat u de juiste keuze maakt en straks een woning heeft, die past bij uw wensen.



Wonen in Woudenberg

Woudenberg is een aantrekkelijke gemeente, mede door haar centrale en goed bereikbare ligging.

Allerhande voorzieningen als winkels, scholen, kerken en sportvoorzieningen bevinden zich binnen de dorpsgrenzen. Woudenberg heeft een levendig centrum met een divers aanbod van winkels. Wilt u er even op uit?

Het buitengebied met mooie wandel- en fietspaden, de Utrechtse Heuvelrug en Landgoed Den Treek zijn vlakbij.

Tegelijkertijd zijn steden als Utrecht en Amersfoort goed bereikbaar met de auto en het openbaar vervoer.



Algemene informatie

Hoe bezichtig ik de woning?

Vraag je bezichtiging aan via

- telefoonnummer: 033-2862022
0343-444773
- email: woudenberg@geijtenbeekenboers.nl
maarn@geijtenbeekenboers.nl

De makelaar van de woning neemt contact met je op om de bezichtiging in te plannen, wanneer het jullie beide schikt.

Informatie over de woning

Wanneer je een afspraak hebt gemaakt voor een bezichtiging, ontvang je tevens de woning in een Move account. In dit account vindt je alle relevante informatie over de woning.

Hoe breng ik een bod uit?

In jouw Move account staat of er een bieding op de woning gedaan kan worden. Via Move kun je de bieding aan ons kenbaar maken. Wanneer er een inschrijvingstermijn geldt, dan zullen we pas na het aflopen van de inschrijvingstermijn de biedingen overleggen aan de verkoper. Daarna hoor je of je de woning kunt kopen of niet. Wanneer er geen inschrijvingstermijn is, wordt je bieding zo spoedig mogelijk overlegd met de verkoper en zal er zo snel mogelijk een terugkoppeling komen. De verkoper zal dan jouw voorstel accepteren, een tegenvoorstel uitbrengen of het voorstel afwijzen.

Jouw eigen woning verkopen?

Graag maken wij een vrijblijvende waardebeoordeling wat jouw woning zou kunnen opbrengen bij verkoop. Tevens vertellen wij je hoe we de verkoop van jouw woning zullen aanpakken. Neem gewoon contact met ons op en we vertellen je er graag onder het genot van een kop koffie meer over.

Ouderdomsclausule

Het is aan koper bekend dat de woning meer dan 25 jaar oud is, wat betekent dat de eisen die aan de bouwkwaliteit gesteld mogen worden aanzienlijk lager liggen dan bij nieuwe woningen. In afwijking van het bepaalde in

artikel 6 van de koopovereenkomst kan verkoper niet garanderen dat de goederen vrij zijn van gebreken die het voorgenomen gebruik in de weg zouden kunnen staan en die direct dan wel indirect verband (kunnen) houden met de ouderdom. Tenzij verkoper de kwaliteit ervan gegarandeerd heeft, staat hij niet in voor o.a. water en gas, de riolering, ect. De afwezigheid van enig ongedierte c.q. schimmels (zoals houtworm, boktor, zwam, etc.) en de eventuele afwezigheid van doorslaand en/of optrekkend vocht. Bouwkundige kwaliteitsgebreken worden geacht niet belemmerd te werken op het in artikel 6.3 omschreven woongebouw.

Niet-zelf bewoningsclausule

In sommige gevallen zal er in de tekst zijn opgenomen dat er bij de koopovereenkomst gebruik wordt gemaakt van de niet zelfbewoningsclausule, deze luidt als volgt: Koper is geattendeerd op het feit dat verkoper het verkocht niet zelf heeft gebruikt/bewoond en dat hij derhalve koper niet heeft kunnen informeren over eigenschappen van c.q. gebreken aan het verkochte waarvan hij op de hoogte zou zijn geweest als hij het verkochte zelf feitelijk had gebruikt. In dit kader zijn partijen uitdrukkelijk overeengekomen, dat dergelijke eigenschappen c.q. gebreken voor risico en rekening van koper komen en dat bij de vaststelling van de koopsom hiermee rekening is gehouden.

Wanneer in onderhandeling?

Je bent pas in onderhandeling met de verkoper als deze reageert op je bieding doordat hij een tegenbod doet of expliciet meldt dat jullie in onderhandeling zijn. Je bent dus nog niet in onderhandeling als de verkopende makelaar zegt dat hij je bod met de verkoper zal bespreken.

Informatie voor kopers

Koopakte

Na overeenstemming zullen afspraken worden vastgelegd in de koopakte conform het model van de VBO. Vooraf zullen wij het cliënten onderzoek uitvoeren om de identiteit van de betrokken partijen te verifiëren. Dit is een standaard procedure in het kader van onze wettelijke verplichting als makelaar.

Ontbindende voorwaarden financiering

Ten behoeve van een eventueel opgenomen voorbehoud voor het verkrijgen van een financiering hanteren wij een termijn van 7 weken (te rekenen vanaf het moment van bereiken van mondelinge overeenstemming) waarbinnen op grond van deze voorwaarde ontbonden kan worden. Heb je langer nodig dan deze 7 weken? Laat dat dan weten tijdens de onderhandelingen.

Waarborgsom / bankgarantie

De koopovereenkomst vereist van de koper altijd een waarborgsom of bankgarantie van 10% van de koopsom. De koper krijgt 8 weken (te rekenen vanaf het moment van bereiken van mondelinge overeenstemming) om dit te regelen. Bij geen voorbehoud van financiering is deze termijn 4 weken.

Notariskosten

Tenzij anders vermeld is de koper vrij in de notariskeuze. Indien deze notaris kosten in rekening brengt aan verkoper, gelden de volgende maxima:

1. Doorhaling hypotheek. In geval van gehele doorhaling € 200,00 incl. kadasterkosten per doorhaling. In geval van een gedeeltelijke doorhaling € 250,00 (incl. kadasterkosten per doorhaling).
2. Spoedbetaling: € 10,00
3. Onderzoekskosten en opvragen gegevens € 25,00

Bedragen zijn incl. BTW. Alle overige kosten, dan wel meerkosten komen voor rekening van de koper. De gekozen notaris dient max op 10 km afstand van de gekochte woning zijn. Wanneer de notaris op meer dan 10 km is van de verkochte woning is en verkoper kiest voor

verkoop bij machtiging, dan zijn de kosten voor deze machtiging voor de kopers.

Meldingsplicht verkoper

De verkoper heeft een meldingsplicht. De koper mag daarom verwachten dat de informatie die door de verkoper wordt verstrekt correct is. Er moet altijd melding worden gemaakt van eventuele gebreken en bijzondere omstandigheden. Wanneer er sprake is van een nietzelfbewoningsclausule kan de verkoper de koper niet informeren over eigenschappen van c.q. gebreken aan het verkochte waarvan hij op de hoogte zou zijn geweest als hij het verkochte zelf feitelijk had gebruikt.

Onderzoeksplicht

De koper heeft zijn eigen onderzoeksplicht. Dit betekent dat de koper zelf onderzoek dient te verrichten naar de diverse zaken die van belang zijn bij het nemen van de juiste koopbeslissing. Wij noemen: de bouwtechnische staat van de woning, eventuele rechten en plichten die op de woning (of perceel) rusten (ook wel erfdiensbaarheden of kwalitatieve verplichtingen genoemd) en milieufactoren, omgevingsfactoren, (toekomstige) bestemmingsplannen enzovoorts. Gezien de complexe materie, met name waar het jouw onderzoeksplicht betreft, raden wij je aan een eigen aankoopmakelaar in te schaken.

Bouwkundige keuring

De koper mag op zijn kosten een keuring laten verrichten om inzicht te krijgen in de bouwkundige staat. Deze kan uitgevoerd worden voor het openen van de onderhandelingen of na het tot stand komen van de overeenkomst binnen de 3 dagen bedenktijd.

Energietabel

Verkoper zal uiterlijk bij de notariële eigendomsoverdracht aan koper een energietabel overhandigen, tenzij anders is afgesproken of indien op grond van het besluit energieprestatie, een dergelijk tabel of

Informatie voor kopers

certificaat niet noodzakelijk is. Voor meer informatie ww.rvo.nl

Erfdienstbaarheden

Indien er op de woning of het perceel erfdienstbaarheden, kwalitatieve verplichtingen en/of andere bedingen rusten, gaan ze over op de koper en worden ze als bijlage behorend bij de koopakte, meestal in de vorm van het eigendomsbewijs, ter beschikking gesteld. Schriftelijkheidsvereiste Alle door Geijtenbeek en Boers makelaars en verkoper verstrekte informatie moet uitsluitend gezien worden als een uitnodiging tot nader overleg dan wel tot het uitbrengen van een bod. Er is pas sprake van een rechtsgeldige koopovereenkomst als de particuliere verkoper en de particuliere koper de koopovereenkomst hebben ondertekend. Dit vloeit voort uit artikel 7:2 Burgerlijk Wetboek. Een bevestiging van de mondighe overeenstemming per e-mail of een toegestuurd concept van de koopovereenkomst wordt wettelijk niet gezien als een ondertekende koopovereenkomst.

Voorbehouden

Deze brochure is door Geijtenbeek en Boers Makelaars met de meeste zorg samengesteld, onder andere aan de hand van de door de verkoper aan ons verstrekte gegevens. De verkoper kan zelf tekst, foto's en/of documentatie aan Geijtenbeek en Boers Makelaars hebben aangeleverd. Om deze reden kan Geijtenbeek en Boers Makelaars er niet voor in staan dat de inhoud van de verkoopbrochure juist is. Geijtenbeek en Boers Makelaars verstrekt geen garanties en aanvaardt geen aansprakelijkheid voor de gegevens in deze brochure. Om dezelfde redenen kan de koper aan de inhoud van de vermelde informatie geen rechten ontlenen en dient hij zelf onderzoek te doen naar alle aspecten van de woning die voor hem van belang zijn.

De makelaar als poortwachter

De overheid heeft sinds 25 juli 2018 makelaars (voorheen vooral banken) de rol van

'poortwachter' gegeven. Op basis van de Wet ter voorkoming van witwassen en financieren van terrorisme (Wwft) moeten wij al onze klanten identificeren en die identiteit verifiëren. Kortom: wij moeten weten met wie wij zaken doen. Naast het identificeren en verifiëren brengen wij in kaart waar je woont en waarom. Dit alles heeft te maken met het feit dat er landen zijn met een verhoogd risico op witwassen en/of financiering van terrorisme. Daarom doen wij dus onderzoek naar waar je woont en leggen wij dit vast. We zijn er dan nog niet, want hoe ga je de aankoop financieren? Waar komt het geld vandaan? Zo'n vraag zorgt wellicht voor onbegrip bij je, maar helaas zijn wij het verplicht om te achterhalen wat de herkomst is van het geld waarmee je jouw aankoop gaat financieren. Als we dit in kaart hebben gebracht voldoen wij aan onze verplichting vanuit de Wwft om een cliëntenonderzoek te doen voordat wij een aan- of verkoop laten plaatsvinden.

MOT

Wij zijn ook verplicht om een melding te doen bij de FIU (Financial Intelligence Unit) Nederland als we een vermoeden hebben van een (voorgenomen) ongebruikelijke transactie. Bijvoorbeeld als we geen reële verklaring van jou krijgen over de herkomst van gelden.

Wij begrijpen dat het cliëntenonderzoek om privacygevoelige informatie vraagt, vanuit wet en regelgeving is dit vastgelegd en makelaars moeten hieraan voldoen.

Het verzoek om deze informatie is niet in strijd met Algemene Verordening Gegevensbescherming. (AVG)

Zijn er nog vragen? Dan kunt u deze altijd aan ons stellen.

Heeft u interesse?



Dorpsstraat 3
3931 ED Woudenberg

033 286 2022
woudenberg@geijtenbeekenboers.nl
www.geijtenbeekenboers.nl