



# Burgemeester van Deelensingel 87

VELDEN

Vraagprijs € 525.000,- k.k.

**SANNEN**  
Adviseurs

Makelaardij

Taxaties

077-382 77 88 | [info@sannen.nl](mailto:info@sannen.nl) | [www.sannen.nl](http://www.sannen.nl)



# Kenmerken & specificaties

Soort woning:	eengezinswoning
Type woning:	2-onder-1-kapwoning
Energielabel:	B geldig tot 2036-02-25
Aantal kamers:	6
Waarvan slaapkamers:	5
Inhoud	585 m <sup>3</sup>
Perceeloppervlakte:	449 m <sup>2</sup>
Woonoppervlakte:	177 m <sup>2</sup>
Bouwjaar:	1987
Ligging:	in woonwijk
Tuin:	achtertuin, voortuin

# Omschrijving

Deze royale twee-onder-één-kapwoning in Velden biedt maar liefst circa 177 m<sup>2</sup> woonoppervlakte, vijf slaapkamers en een praktische indeling. De woning ademt ruimte en comfort, zowel binnen als buiten. De diepe achtertuin heeft zon én altijd een schaduwplekje door zowel een (overkapt) terras aan het huis als een zeer ruim terras achter in de tuin. De tuin is bereikbaar via een brede vrije achterom. De groenstroken links en achter de woning zorgen voor veel groen en privacy. Op de eigen oprit is ruimte voor twee auto's naast elkaar.

De woning ligt in een rustige en groene woonomgeving en is van 1987. De aanbouw is in 2000 gerealiseerd. Ze is uitgerust met moderne gemakken zoals domotica en heeft dankzij 8 zonnepanelen en vloerverwarming comfort en lage energielasten.

Velden staat bekend om zijn gemoedelijke karakter en mooie ligging nabij de Maas en op loopafstand van het bos en natuurgebied het Zwarte Water. Voor boodschappen, scholen, kinderopvang en sportvoorzieningen kun je gewoon in het dorp terecht. Tegelijkertijd sta je binnen enkele minuten in Venlo of op de uitvalswegen richting de rest van de regio en Duitsland.

Indeling:

Begane grond: Via de oprit bereik je de voordeur onder een overkapping. Binnen stap je in de lichte hal met een natuurstenen vloer. Aan de hal bevinden zich de toiletruimte met fonteintje, de toegang tot de slaap-/kantoorkamer van circa 10 m<sup>2</sup> groot, de trap naar boven, een voorraadkast en de toegang tot de woonkamer. De kantoorkamer heeft ook een eigen buitendeur.

De woonkamer is royaal en licht, met een open verbinding naar de keuken. De keuken bestrijkt in de breedte de hele voorzijde van de woning, is vernieuwd in 2019 en voorzien van Siemens inbouwapparatuur. Op de begane grond bevindt zich vloerverwarming in de hal, slaap/kantoorruimte, keuken en zitkamer. Via de ruime woonkamer loop je de achtertuin in, waar het terras met overkapping en een houten tuinhuis zorgen voor extra comfort en bergruimte. De bomen achter de tuin geven een fraai beeld en bieden een thuis aan o.a. eekhoortjes en een groene specht.

1e verdieping:

Op de eerste verdieping kom je op een overloop met een apart toilet. De badkamer is vernieuwd in 2021 en is compleet ingericht met een inloopdouche, badkamermeubel (Detremmerie) met dubbele wastafel en zwarte designradiator. Achter een scheidingsmuur is praktische ruimte voor de wasmachine. Verder vind je op deze verdieping drie slaapkamers van circa 30 m<sup>2</sup>, 14 m<sup>2</sup> en 13 m<sup>2</sup>. De masterbedroom beschikt over een eigen wastafel, een sfeervolle kachel en een grote inbouwkast met daarachter nog een extra opbergruimte. Het mooiste is van deze ruimte is het uitzicht vanuit de brede dakkapel: je kijkt de natuur in tot aan de bosrand! Ook op de bovenverdieping is aan comfort gedacht: de twee grootste slaapkamers en de badkamer zijn eveneens voorzien van vloerverwarming.

# Omschrijving

## 2e verdieping:

Via een vaste trap bereik je de 2e verdieping. Hier bevindt zich de vijfde slaapkamer, gecombineerd met volop bergruimte achter wanden met schuifkasten. Deze verdieping heeft een airco. De dakkapel is voorzien van een elektrisch bedienbaar rolluik.

## Bijzonderheden

- Optioneel kan bij gemeente verzoek worden ingediend om 30-40m<sup>2</sup> groenstrook extra aan te kopen aan achterzijde van de tuin.
- Energielabel B
- Vijf slaapkamers
- Aanvaarding in overleg
- 8 zonnepanelen

## Bijzondere bepaling

Deze informatie is door ons met de nodige zorgvuldigheid samengesteld. Onzerzijds wordt echter geen enkele aansprakelijkheid aanvaard voor enige onvolledigheid, onjuistheid of anderszins, dan wel de gevolgen daarvan. Alle opgegeven maten en oppervlakten zijn indicatief.

## Toelichtingsclausule NEN2580

De Meetinstructie is gebaseerd op de NEN2580. De Meetinstructie is bedoeld om een meer eenduidige manier van meten toe te passen voor het geven van een indicatie van de gebruiksoppervlakte. De Meetinstructie sluit verschillen in meetuitkomsten niet volledig uit, door bijvoorbeeld interpretatieverschillen, afrondingen of beperkingen.

































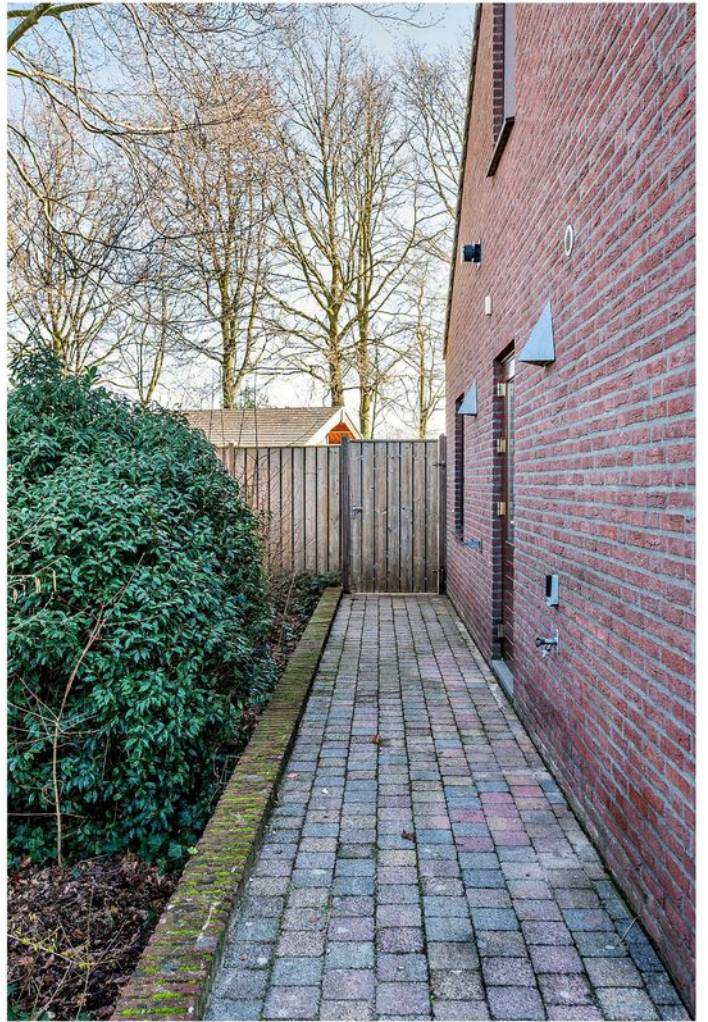

# Plattegrond



De plattegronden zijn geproduceerd voor promotionele doeleinden en ter indicatie.  
Aan de plattegronden kunnen geen rechten worden ontleend  
© www.objectenco.nl

# Plattegrond



# Plattegrond

Burgemeester van Deelensingel 87 - Velden  
Eerste Verdieping



De plattegronden zijn geproduceerd voor promotionele doeleinden en ter indicatie.  
Aan de plattegronden kunnen geen rechten worden ontleend  
© www.objectenco.nl

# Plattegrond



# Plattegrond

## Burgemeester van Deelensingel 87 - Velden Tweede Verdieping

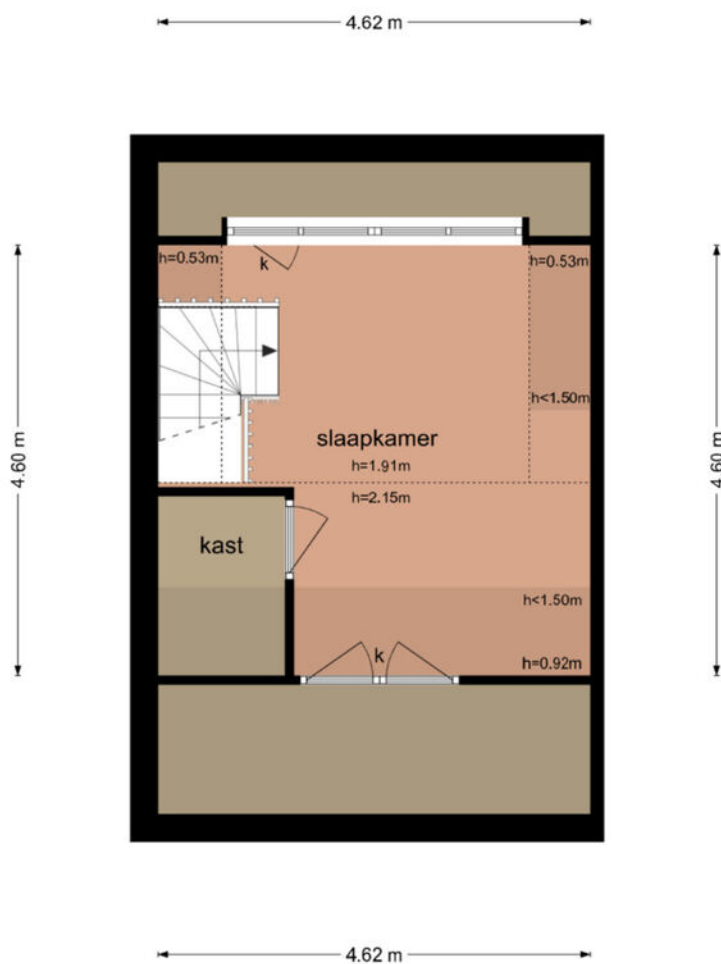

De plattegronden zijn geproduceerd voor promotionele doeleinden en ter indicatie.  
Aan de plattegronden kunnen geen rechten worden ontleend  
© www.objectenco.nl

# Plattegrond

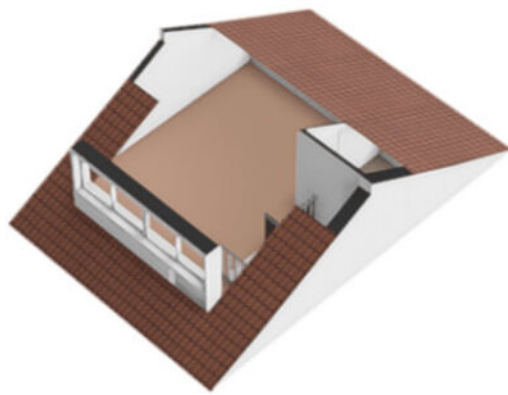

# Plattegrond

## Burgemeester van Deelensingel 87 - Velden Tuinhuis

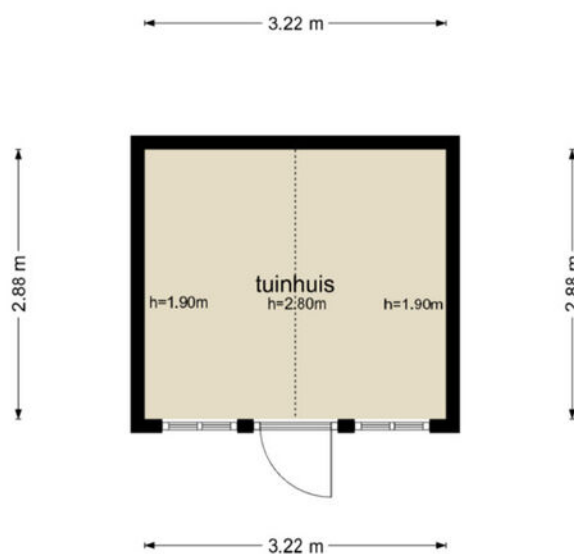

De plattegronden zijn geproduceerd voor promotionele doeleinden en ter indicatie.  
Aan de plattegronden kunnen geen rechten worden ontleend  
© www.objectenco.nl

# Plattegrond

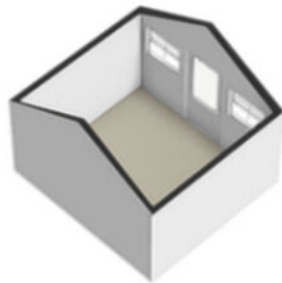

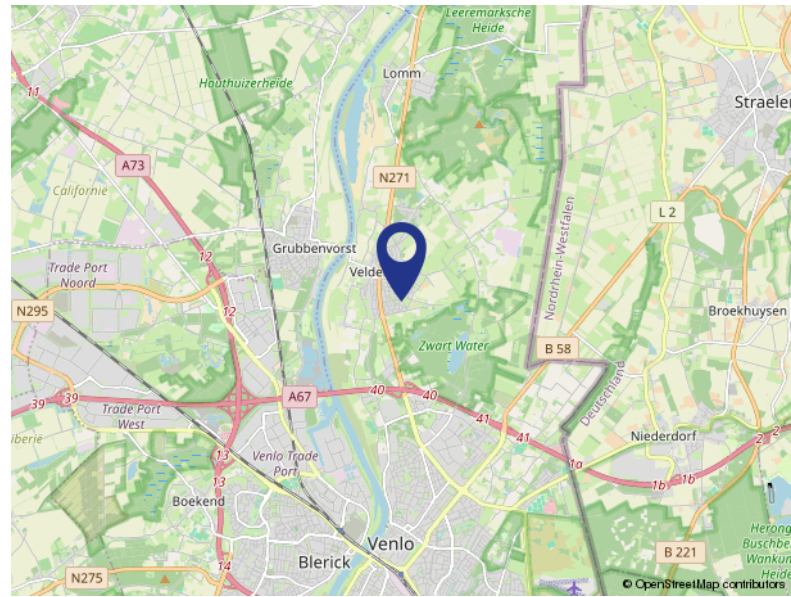
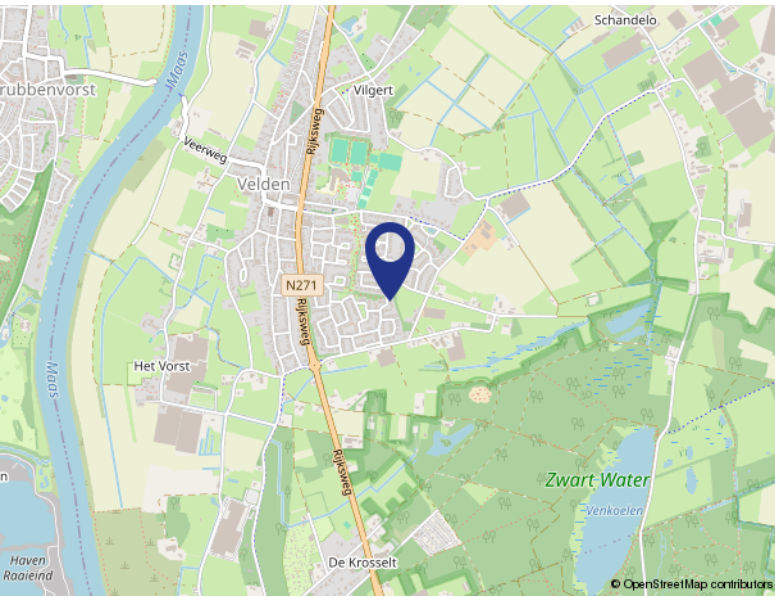
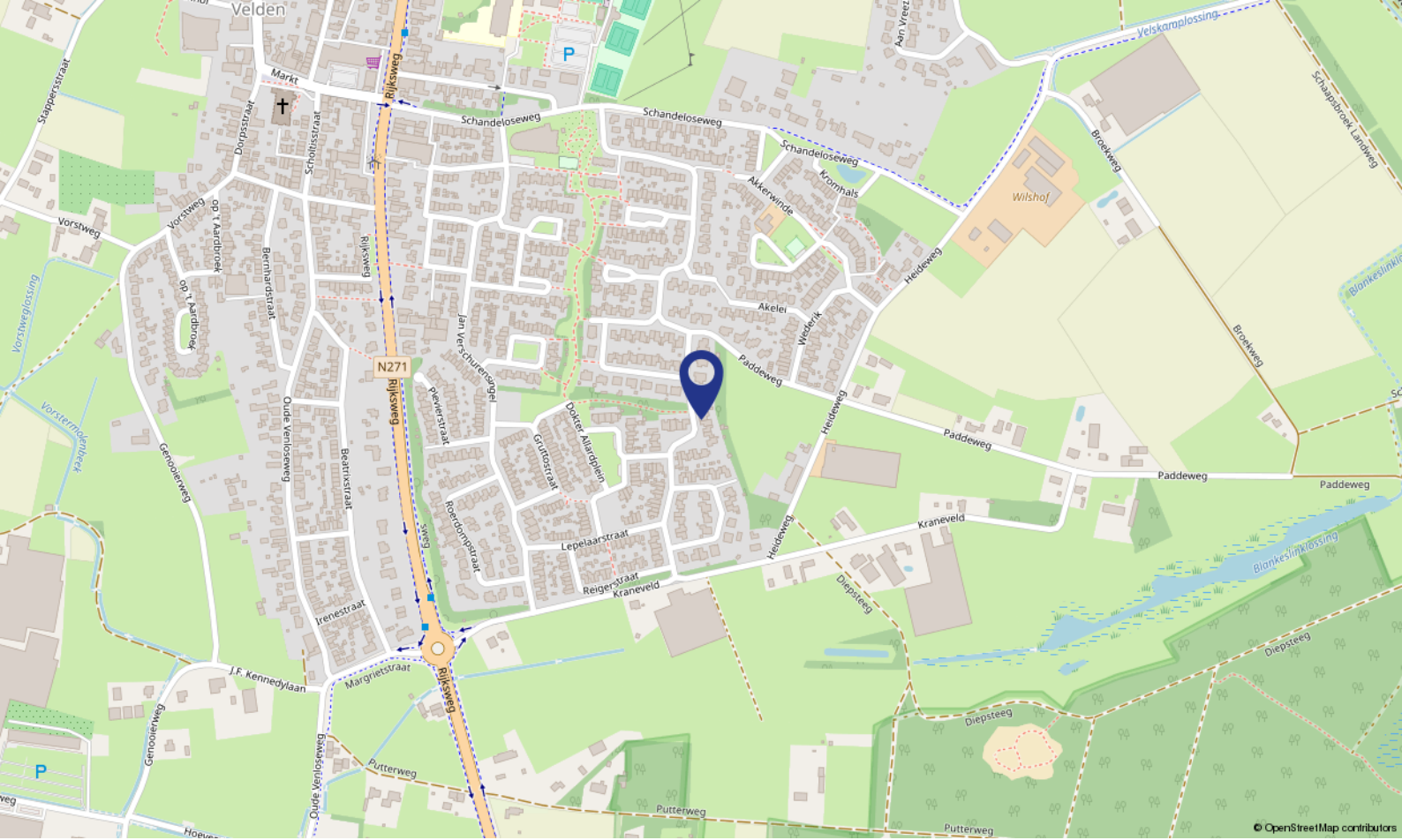

# Locatie

BURGEMEESTER VAN DEELSENSINGEL 87

Velden

# Kadastrale kaart

Kadastrale kaart

Uw referentie: —



12345	Deze kaart is noordgericht	Schaal 1: 500	
25	Perceelnummer	Kadastrale gemeente Arcen en Velden	
	Huisnummer	Sectie E	
	Vastgestelde kadastrale grens	Perceel 852	
	Voorlopige kadastrale grens		
	Administratieve kadastrale grens		
	Bebouwing		

Voor een eenduidend uittreksel, geleverd op 8 januari 2026  
De bewaarder van het kadaster en de openbare registers

Aan dit uittreksel kunnen geen betrouwbare maten worden ontleend.  
De Dienst voor het kadaster en de openbare registers behoudt zich de intellectuele eigendomsrechten voor, waaronder het auteursrecht en het databankrecht.

# Lijst van zaken

	Blijft achter	Gaat mee	Ter overname
<b>Woning - Interieur</b>			
(Gas)kachels	X		
Designradiator(en)	X		
Verlichting, te weten			
- inbouwspots/dimmers	X		
- opbouwspots/armaturen/lampen/dimmers	X		
- losse (hang)lampen		X	
Raamdecoratie/zonwering binnen, te weten			
- gordijnrails			X
- gordijnen			X
- jaloezieën	X		
- (losse) horren/rolhorren	X		
- Gordijnen en rails bovenverdieping	X		
- Gordijnen en rails woonkamer			X
Vloerdecoratie, te weten			
- parketvloer	X		
- laminaat	X		
- plavuizen	X		
<b>Woning - Keuken</b>			
Keukenblok (met bovenkasten)	X		
Keuken (inbouw)apparatuur, te weten			
- kookplaat	X		
- afzuigkap	X		
- combi-oven/combimagnetron	X		
- koelkast	X		
- vaatwasser	X		
<b>Woning - Sanitair/sauna</b>			
Toilet met de volgende toebehoren			
- toilet	X		
- toiletrolhouder	X		
- fontein	X		
Badkamer met de volgende toebehoren			

# Lijst van zaken

	Blijft achter	Gaat mee	Ter overname
- douche (cabine/scherm)	X		
- wastafel	X		
- wastafelmeubel	X		
<b>Woning - Exterieur/installaties/veiligheid/energiebesparing</b>			
Brievenbus	X		
(Voordeur)bel	X		
Alarminstallatie	X		
(Veiligheids)sloten en overige inbraakpreventie	X		
Rookmelders	X		
(Klok)thermostaat	X		
Airconditioning	X		
Rolluiken	X		
Zonnepanelen	X		
Warmwatervoorziening, te weten			
- CV-installatie	X		
<b>Tuin - Inrichting</b>			
Tuinaanleg/bestrating	X		
Beplanting	X		
<b>Tuin - Verlichting/installaties</b>			
Buitenverlichting	X		
Tijd- of schemerschakelaar/bewegingsmelder	X		
<b>Tuin - Bebouwing</b>			
Tuinhuis/buitenberging	X		
Kasten/werkbank in tuinhuis/berging	X		
<b>Tuin - Overig</b>			
Overige tuin, te weten			
- (sier)hek	X		

# Over ons...



## **Sannen Adviseurs: Het gaat om UW resultaat!**

Bij Sannen Adviseurs weten wij met onze jarenlange ervaring als geen ander waar we het over hebben. Bij de aanschaf van uw droomhuis of verkoop van uw huidige huis is het daarom verstandig om samen te werken met onze specialisten. Zij houden zich immers dagelijks bezig met belangrijke vraagstukken. Betaalt u niet te veel? Krijgt u voldoende voor uw eigen huis? Zijn er geen verborgen gebreken? Krijgt u wel het juiste rentepercentage met de juiste financieringsvorm? Zomaar enkele belangrijke vragen, die op u af kunnen komen bij de aanschaf of verkoop van een huis of bedrijfspand. Ons team staat dagelijks voor u klaar met advies. Deskundig, vriendelijk en altijd in dienst van u, onze gewaardeerde klant. Want bij Sannen Adviseurs telt UW resultaat!

Wilt u meer informatie, neem dan contact op met een van onze adviseurs via 077-3827788. Of bekijk onze website [www.sannen.nl](http://www.sannen.nl)

Met vriendelijke groet,

Sannen Adviseurs

# Algemene voorwaarden

## Koopovereenkomst

De overeenkomst wordt gesloten op basis van een NVM-koopakte volgens het laatste model vastgelegd door de NVM, de Consumentenbond en de Vereniging Eigen Huis. Voor de verkoop zijn verkoopvoorwaarden gesteld die hieronder zijn opgenomen. Bij het uitbrengen van een bieding en het sluiten van een koopovereenkomst wordt men geacht bekend te zijn met deze verkoopvoorwaarden en deze te aanvaarden.

## Bindende koopovereenkomst pas ná ondertekening

Een mondelinge overeenstemming tussen de particuliere verkoper en de particuliere koper is niet bindend. Met andere woorden: er is geen koop. Er is pas sprake van een bindende koop als de particuliere verkoper en de particuliere koper de koopovereenkomst hebben ondertekend. Dit vloeit voort uit artikel 7:2 Burgerlijk Wetboek. Een bevestiging van de mondelinge overeenstemming per e-mail of een toegestuurd concept van de koopovereenkomst wordt overigens niet gezien als een 'ondertekende koopovereenkomst'.

## Voorbehoud van financiering

Ingeval ontbinding wordt ingeroepen op grond van een financieringsvoorbehoud dient er, naast de mededeling dat de ontbinding wordt ingeroepen, ten minste één afwijzing overlegd te worden dat koper geen (hypothecaire) geldlening of het aanbod daartoe van een erkende geldverstrekende instelling heeft verkregen. Deze afwijzing dient uiterlijk de eerste werkdag na afloop van de vermelde datum in de koopovereenkomst aangeleverd te zijn. Koper zal vanaf de dag van ondertekening van de koopovereenkomst tot en met de dag van eigendomsoverdracht geen andere financiële verplichting(en) (leningen) aangaan dan ten behoeve van de financiering van de woning tenzij deze financiële verplichting(en) niet aan de financiering van de woning in de weg staat. Indien er 2 of meer kopers zijn, zullen de inkomens van alle kopers in de financiering worden betrokken tenzij kopers dit ten tijde van de onderhandelingen uitdrukkelijk anders hebben bedongen.

## Bouwtechnische keuring

Koper wordt in de gelegenheid gesteld de woning voor het sluiten van de koopovereenkomst te laten keuren door een erkend bouwtechnisch bureau om eventuele bouwkundige gebreken vast te stellen, dan wel de woning te laten controleren op de aanwezigheid van asbesthoudende materialen en/of grond op enige verontreiniging te laten onderzoeken. De kosten voor deze keuring komen voor rekening van de koper.

## Bedenktijd

De koper die een natuurlijke persoon is en niet handelt in de uitoefening van een beroep of bedrijf heeft bedenktijd om de koopovereenkomst te ontbinden. De bedenktijd duurt drie dagen en begint om 0.00 uur van de dag die volgt op de dag dat de tussen partijen opgemaakte akte (in kopie) aan de koper ter hand gesteld is. Ontvangst van (een kopie van) de akte bij het notaris kantoor wordt ook aangemerkt als terhandstelling aan koper. Indien de bedenktijd op een zaterdag, zondag of algemeen erkende feestdag eindigt, wordt deze verlengd tot en met de eerstvolgende dag die niet een zaterdag, zondag of algemeen erkende feestdag is. De bedenktijd wordt, zo nodig, zoveel verlengd, dat daarin ten minste twee dagen voorkomen die niet een zaterdag, zondag of algemeen erkende feestdag zijn.

## Waarborgsom

Op verzoek van verkoper zal bij het sluiten van de koopovereenkomst tot meerdere zekerheid voor de nakoming van de verplichtingen van koper binnen een bepaalde tijd een waarborgsom c.q. bankgarantie ter grootte van 10% van de overeengekomen koopsom worden verlangd.

## Inschrijving koopovereenkomst bij het kadaster

Partijen kunnen de koopovereenkomst laten inschrijven in de openbare registers (gehouden bij het Kadaster). Inschrijving beschermt koper tegen latere inschrijvingen zoals bv. Beslag en faillissement van de verkoper. De aan de inschrijving verbonden kosten komen voor rekening van koper.

## Clausules

### Ouderdomsclausule

Bij oudere woningen zal in de koopovereenkomst een ouderdomsclausule worden opgenomen. "Koper verklaart ermee bekend te zijn dat de woning ouder is dan 10 jaren, wat betekent dat de eisen die aan de bouwkwaliteit gesteld mogen worden aanzienlijk lager liggen dan bij nieuwe woningen. In afwijking van artikel 6.3 van deze koopovereenkomst komt het geheel of ten dele ontbreken van één of meer eigenschappen van de onroerende zaak voor normaal gebruik als gevolg van de ouderdom voor rekening en risico van koper."

### Notariskeuze en kosten

- a. De notaris is door koper aan te wijzen.
- b. Kosten, rechten en overdrachtsbelasting, op deze overeenkomst en de eigendomsoverdracht vallende, zijn voor rekening van koper.
- c. Met betrekking tot de kosten die gepaard gaan met de juridische levering van het verkochte vrij van hypotheekrechten en beslagen - welke kosten in beginsel voor rekening van verkoper zijn -, zijn partijen overeengekomen dat, voor zover het honorarium van de notaris die is betrokken bij de juridische overdracht van het verkochte meer bedragen dan:

- € 10,00 per telefonische overboeking;

- € 40,00 voor het opvragen van (een) aflossingsnota('s) bij de hypotheek-/kredietverstrekende instantie(s) per aflossing;

- € 185,00\*) per akte van gehele doorhaling;

- € 190,00\*) per akte van gedeeltelijke doorhaling;

koper het meerdere aan verkoper zal vergoeden door betaling naast de koopprijs ter gelegenheid van de juridische overdracht;

Koper zal ook naast de koopprijs aan verkoper vergoeden: administratiekosten, kantoorkosten en/of beheerkosten die in rekening gebracht worden. (Alle bedragen zijn inclusief BTW en de twee laatstgenoemde bedragen tevens inclusief kadastraal recht.)

\* kosten van inschrijving ad € 7,97 (wordt niet belast met BTW) niet inbegrepen.

- d. Indien koper – bij wie de notariskeuze ligt – ter gelegenheid van de juridische eigendomsoverdracht kiest voor een notaris(kantoor) waarvan het kantoor (in rechte lijn gemeten tussen het verkochte en het kantoor) verder is gelegen dan 16 kilometer te rekenen vanaf het verkochte, en verkoper er voor kiest niet in persoon aanwezig te zijn voor de ondertekening van de leveringsakte, zal koper aan verkoper vergoeden de eventuele extra kosten die de betreffende notaris in rekening brengt voor het opmaken van de volmacht, alsmede voor de kosten die verkoper moet vergoeden aan de notaris voor wie hij zijn handtekening laat legaliseren. De koper zal deze kosten voldoen middels betaling als bij sub c. omschreven.

### Oplevering

In de huidige staat met alle daarbij behorende rechten, aanspraken, zichtbare en onzichtbare gebreken (voor zover bij verkoper niet bekend), heersende en lijdende erfdienstbaarheden, kwalitatieve rechten en vrij van hypotheek, beslagen en inschrijvingen daarvan.

Verantwoording Hoewel de grootst mogelijke zorgvuldigheid bij de samenstelling van deze brochure is betracht aanvaardt wij, noch de eigenaar van dit woonhuis, enige aansprakelijkheid voor de juistheid van de vermelde gegevens.

### Energielabel (EPA)

Verkoper beschikt ten aanzien van het verkochte over een energielabel (bij levering) als bedoeld in het Besluit energieprestatie gebouwen, hetwelk (in kopie) aan koper wordt overhandigd. Koper verklaart (de inhoud van) het betreffende label te aanvaardt en erkent dat verkoper niet instaat voor de juistheid en inhoud van het hiervoor bedoelde document.

### Gehuurde zaken in woning

Indien er gehuurde zaken in de woning aanwezig zijn (zoals o.a. cv-ketel/geiser/boiler/zonnepanelen) dan zal het betreffende huurcontract door koper worden voortgezet. Indien koper dit niet wenst, dient hij voordat het voorlopige koopcontract getekend is verkoper hiervan op de hoogte te stellen.

### Clausule inzake asbesthoudende stoffen

In de onroerende zaak kunnen asbesthoudende stoffen/ materialen aanwezig zijn. Indien deze worden verwijderd dienen door koper maatregelen en voorzieningen te worden getroffen die de wetgeving voorschrijft. Koper verklaart met deze wetgeving bekend te zijn en aanvaardt alle aansprakelijkheid en gevolgen die uit de aanwezigheid van asbest en/of de verwijdering van asbest uit de onroerende zaak kan voortvloeien. In afwijking van artikel 6.3. van deze koopakte en artikel 7:17 lid 1 en 2 BW komt het geheel of ten dele ontbreken van één of meer eigenschappen van de onroerende zaak voor normaal en bijzonder gebruik en het eventueel anderszins niet-beantwoorden van de zaak aan de overeenkomst als gevolg van de aanwezigheid van enig asbest in welke samenstelling en/of op welke plaats dan ook voor rekening en risico van koper. Koper vrijwaart Verkoper voor elke aansprakelijkheid, hoe ook genaamd en onder welke titel dan ook, die uit de aanwezigheid en/of verwijdering van asbesthoudende stoffen/materialen kan voortvloeien.

### Kadaster

Het perceel is ingemeten door het Kadaster en bij verschil zal er geen verrekening plaatsvinden. Er kunnen geen rechten aan worden ontleend.

### Algemeen

#### Uitnodiging

Deze informatie wordt aan meerdere personen verstrekt en aan deze gegevens kunnen geen rechten worden ontleend. De aanbieding van dit object dient te worden gezien als een uitnodiging om in onderhandeling te treden.

#### Voorbehoud

Hoewel er gestreefd is naar een zo nauwkeurig mogelijke inventarisatie van de beschikbare gegevens, moet er van uitgegaan worden dat de brochure slechts indicatief is. De koper heeft zijn eigen onderzoeksplicht naar alle zaken die voor hem van belang zijn en kan zich nimmer beroepen op onbekendheid met de feiten die hij zelf had kunnen waarnemen of die kenbaar waren uit de openbare registers. De makelaar kan u desgewenst verwijzen naar de desbetreffende instanties.

## Opkoopbescherming /zelfbewoningsplicht

Koper verklaart bekend te zijn met de voorschriften vanuit de Huisvestingswet rondom de Opkoopbescherming en verklaart tevens deze woning wel/niet zelf te gaan bewonen. Koper vrijwaart verkoper voor iedere aansprakelijkheid hieromtrent. Koper is er daarnaast mee bekend dat als de woning niet voor eigen bewoning is het hogere percentage overdrachtsbelasting verschuldigd is.

## Clausule inzake maatvoering en toelichting meetinstructie en NEN2580

Deze woning is gemeten volgens de meetinstructie. De meetinstructie is bedoeld om een meer eenduidige manier van meten toe te passen voor het geven van een indicatie van de gebruiksoppervlakte. De meetinstructie sluit verschillen in meetuitkomsten niet volledig uit, door bijvoorbeeld interpretatieverschillen, afrondingen of beperkingen bij het uitvoeren van de meting. Hoewel wij de woning met veel zorg hebben opgemeten kan het zijn dat er verschillen zijn in de afmetingen. Noch verkoper noch de makelaar aanvaard enige aansprakelijkheid voor deze verschillen. De maatvoeringen worden door ons gezien als zuiver indicatief. Indien deze exacte maatvoering voor u van belang is, raden wij u aan de maten zelf te (laten) meten. Verkoper heeft koper in de gelegenheid gesteld een de woning na te meten. Van deze meeting heeft koper geen gebruik gemaakt.

Algemeen voorbehoud van Sannen b.v. in verband met onderhoudstoestand van de woning, zichtbare en onzichtbare gebreken:

De makelaars van Sannen b.v. geven tijdens de bezichtiging een globaal beeld van de onderhoudstoestand van de woning. Dit gebeurt op basis van een visuele -steekproefsgewijze- inspectie. Dit betekent dat geen oordeel wordt gegeven over elk onderdeel afzonderlijk, noch over elementen die aan het zicht onttrokken zijn. Het oordeel van de makelaar is derhalve geen garantie voor het aan- of afwezig zijn van gebreken in de ruimste zin van het woord. De makelaar is géén bouwkundige. De makelaar heeft geen uitputtend planologisch onderzoek gedaan.

Publiekrechtelijke vereisten voor vestiging, gebruik en/of (ver)bouw (waaronder vergunningen) zijn niet (volledig) onderzocht.

De koper heeft een eigen onderzoeksplicht naar zaken die voor hem van belang zijn. Hij kan zich nooit beroepen op onbekendheid met feiten die hij zelf had kunnen waarnemen of die kenbaar waren uit de openbare registers. De makelaar kan u desgewenst verwijzen naar de desbetreffende instanties.

## Lijst van zaken

Uitgangspunt is, dat de (roerende) zaken volgens aangehechte 'lijst van zaken' in de koopsom zijn begrepen en achterblijven. Indien volgens deze lijst zaken ter overname zijn, dan dient koper de overname c.q. de overnameprijs rechtstreeks met verkoper overeen te komen en uiterlijk bij de oplevering te voldoen.

## Gunning

Verkoper behoudt zich het recht voor om het object te gunnen aan de gegadigde van zijn keuze.

## Disclaimer

Hoewel aan de samenstelling en inhoud van deze omschrijving de grootst mogelijke zorg is besteed, kunnen wij niet aansprakelijk worden gesteld voor onverhoopte fouten en gebreken, noch kunnen aan de inhoud rechten worden ontleend.

Heeft u  
interesse?

**SANNEN**  
A d v i s e u r s

Makelaardij

Taxaties

Kloosterstraat 49  
5921 HB Venlo

077-382 77 88  
info@sannen.nl  
www.sannen.nl