

Hearewei 26

Tzummarum

Makelaardij P.J. de Jong



Vraagprijs: € 360.000,— k.k.

MAKELAARDIJ 
P.J. DE JONG

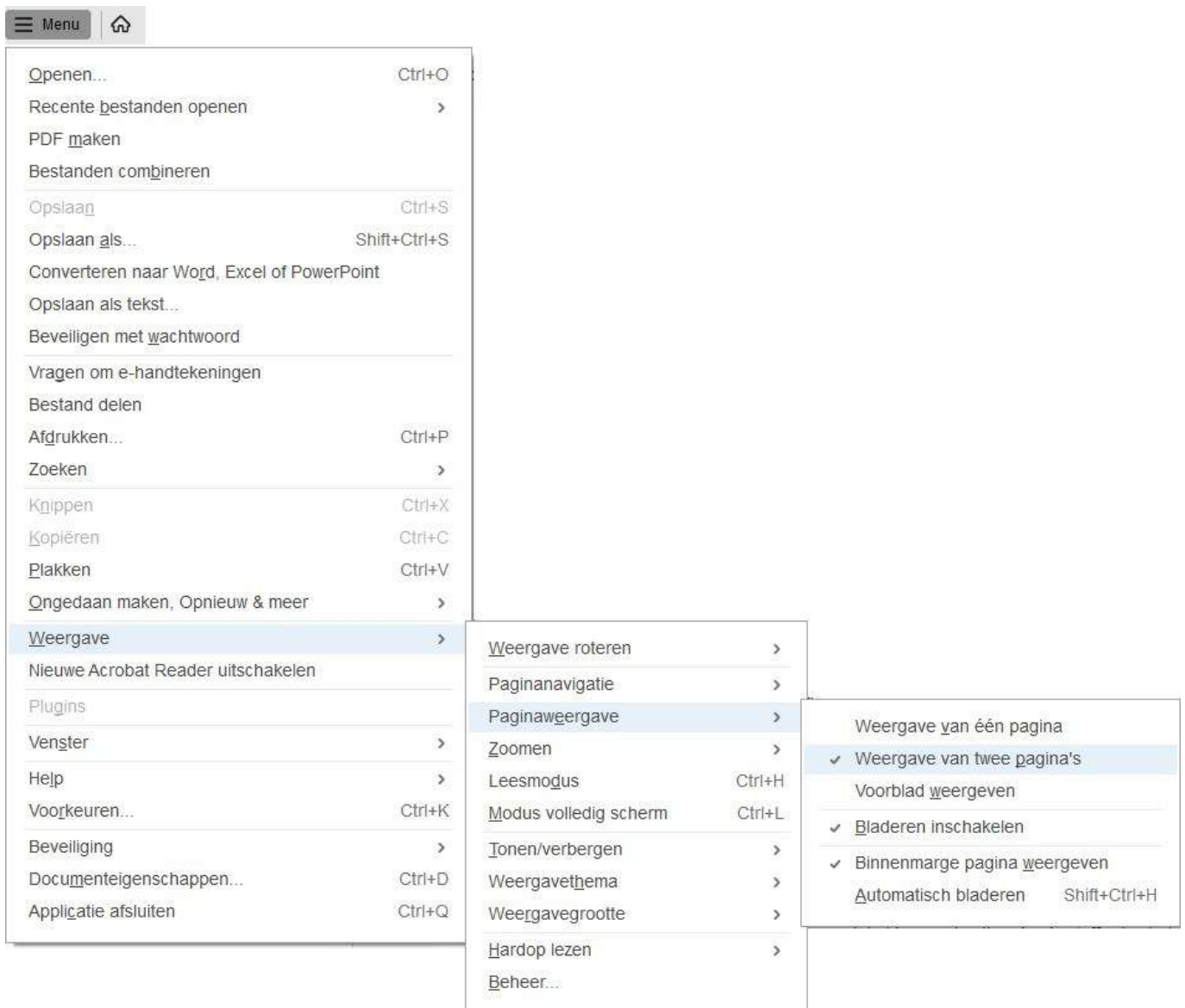

Leest u deze brochure op uw computer, telefoon of tablet?

Zorg er dan voor dat de juiste leesweergave is ingesteld. Dit doet u door te klikken op 'menu', vervolgens op 'weergave' dan op 'paginaweergave' en daarna op 'weergave van twee pagina's'.

Lukt het instellen niet? Bel ons gerust, dan proberen wij u telefonisch stap voor stap te begeleiden met het instellen van het bovenstaande. Wij zijn u graag van dienst!



**De verkoper van het pand aan Hearewei 26 te Tzummarum,
bedankt u voor de getoonde belangstelling.**

Deze verkoopbrochure wordt u geheel vrijblijvend door Makelaardij P.J. de Jong (Lid NVM) en de verkoper verstrekt en dient te worden beschouwd als een uitnodiging tot het doen van een bod of om in onder-handeling te treden.

De gegevens die u aantreft in deze brochure zijn zorgvuldig samengesteld. Toch is het mogelijk dat de informatie enigszins afwijkt van de werkelijkheid. Eventuele tekeningen geven de situatie ter plaatse globaal weer. Aan afmetingen c.q. oppervlaktes kunnen geen rechten worden ontleend.

Sinds de invoering van het Nieuw Burgerlijk Wetboek heeft u als koper ook uw eigen onderzoeksplicht. Wij vragen u dan ook, uit eigen beweging, bepaalde zaken zelf te onderzoeken of te laten onderzoeken door uw eigen adviseur/makelaar. Uiteraard kunt u ook de diverse publieke instanties daarvoor aanspreken, onder andere het kadaster, de gemeente (bestemmingsplannen, milieuverordeningen) en de nuts-bedrijven.

Wij stellen uitdrukkelijk dat een koop dan wel verkoop niet eerder tot stand komt, dan nadat zowel over de hoofdzaken (transactieprijs, ontbindende voorwaarden), als ook over de details (oplevering, roerende zaken), overeenstemming is bereikt.

Behoudens nadere afspraken gelden de standaard regels zoals deze voorkomen in de modelkoopakte, die is opgesteld door de Nederlandse Vereniging van Makelaars. Een eventueel door de koper te maken voorbehoud (verkrijgen van vergunningen, hypotheek, NHG etc.) wordt alleen vermeld als deze tijdens de onderhandelingen zijn afgesproken.

De verkoper is uiteraard zeer benieuwd naar uw oordeel. Wij stellen het daarom zeer op prijs om zo spoedig mogelijk een reactie, zowel positief als negatief, van u te mogen ontvangen.

Mocht u nog vragen en/of opmerkingen hebben, dan verzoeken wij u contact met ons op te nemen, telefonisch via 0515-542048 of via e-mail info@makelaardijpjdejong.nl

Makelaardij P.J. de Jong

Súd 16

8711 CV WORKUM



Hearewei 26 8851 GB Tzummarum

Een instapklare, moderne, uitgebouwde woning met volop mogelijkheden.

Aan de rustige Hearewei in Tzummarum staat deze vrijstaande woning uit 1930, die in 1983 voorzien is van een nieuwe gevel en dak. Gelegen op een ruim perceel van 480 m² eigen grond. De woning heeft een woonoppervlakte van circa 123 m², beschikt over drie slaapkamers met optie tot vierde slaapkamer, een ruime garage en een nette tuin die via achteren te bereiken is. De grote oprit biedt genoeg ruimte voor drie auto's.

De woning is recent verbouwd en is 2022 voorzien van een ruime aanbouw. De woning heeft 14 zonnepanelen uit het bouwjaar 2019.

Ben je benieuwd of je de stap naar deze woning kunt zetten? Moet je jouw huidige woning nog verkopen? Onze makelaars komen graag een keer langs om de actuele waarde in te schatten, zodat je direct weet of je de stap naar de nieuwe woning kunt zetten. Voor het maken van een afspraak kun je contact opnemen met ons kantoor. Wij zijn je graag van dienst!





Bij de entree, treft u de meterkast, de trapopgang naar de eerste verdieping, de badkamer en het toilet. Gaat u linksaf, dan komt u in de achterkamer die tevens uitstekend kan dienen als slaapkamer. De badkamer is uitgerust met een wastafel en een moderne inloopdouche, terwijl de toiletruimte tegenover de badkamer is gelegen en beschikt over een fonteintje. In de woonkamer is er aansluiting voor een pelletkachel.

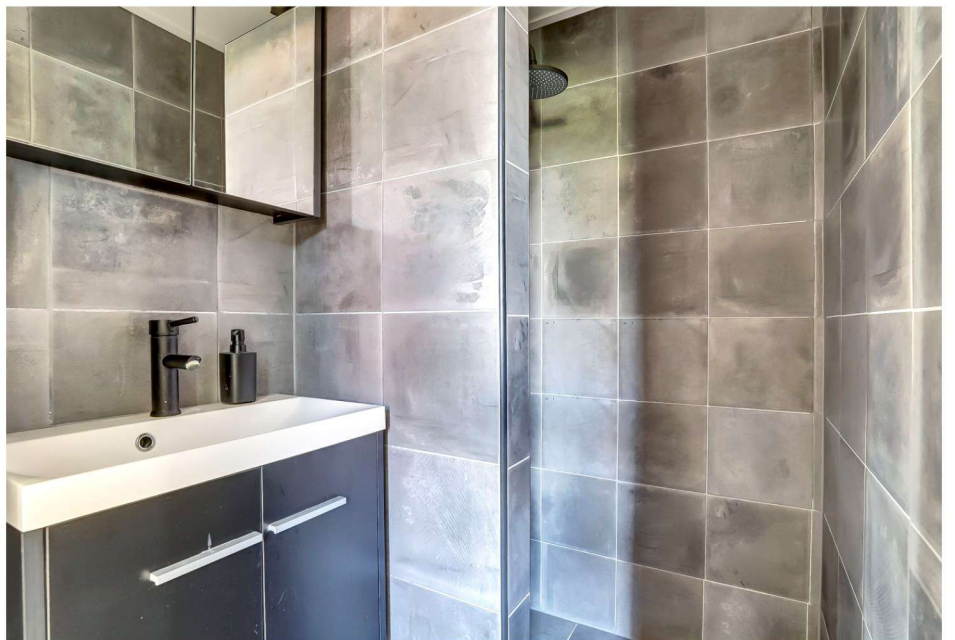



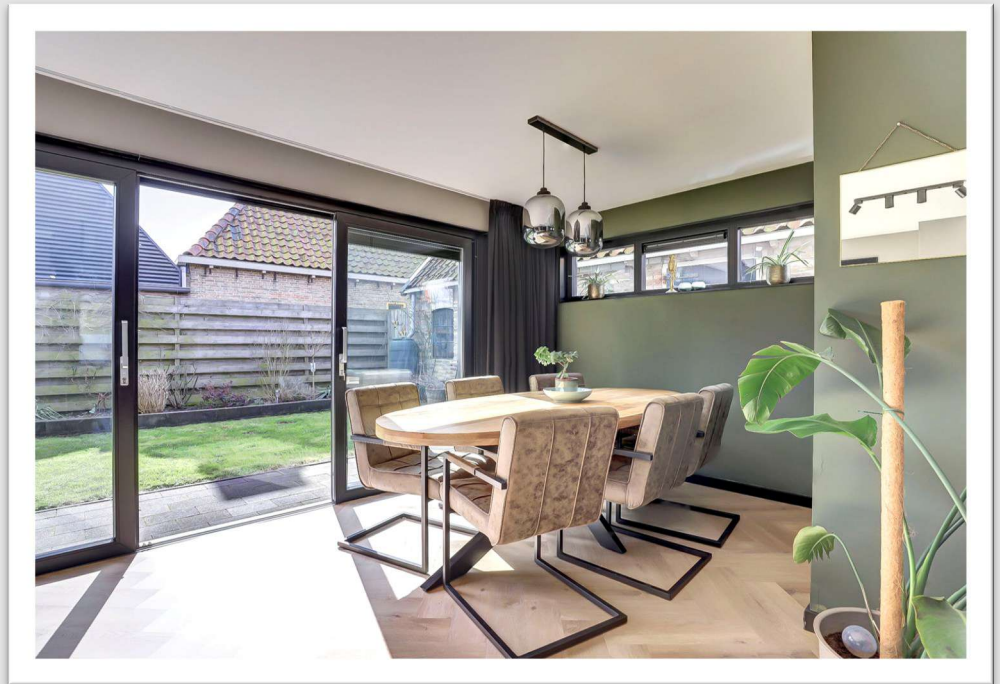

Wanneer u rechtdoor loopt, betreedt u de ruime en open woonkamer met aangrenzend de eetruimte. Deze vloeien naadloos over in de aanbouw, waar zich de open keuken met kookeiland bevindt. Dankzij de schuifpui in de aanbouw wordt de ruimte bovendien overspoeld met natuurlijk licht, tegelijkertijd verbindt het binnen met buiten wat het moderne en ruimtelijke karakter extra benadrukt







De open keuken en leefruimte kenmerken zich door een moderne en stijlvolle uitstraling, hoogwaardige afwerking en veel lichtinval. De keuken is voorzien van innovatieve inbouwapparatuur, zoals het afzuigstelsysteem in de kookplaat. En biedt volop ruimte om te koken en te genieten. Wanneer u doorloopt via de keuken, komt u uit in de bijkeuken. Deze is voorzien van witgoedaansluiting, tevens bevindt zich hier de kast met de CV opstelling (2022).

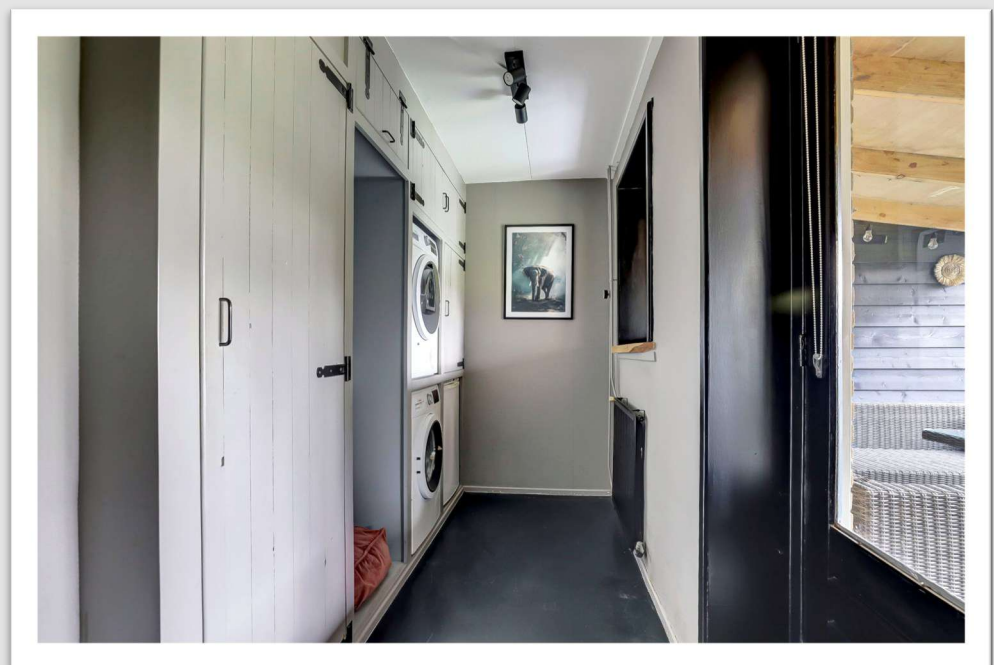

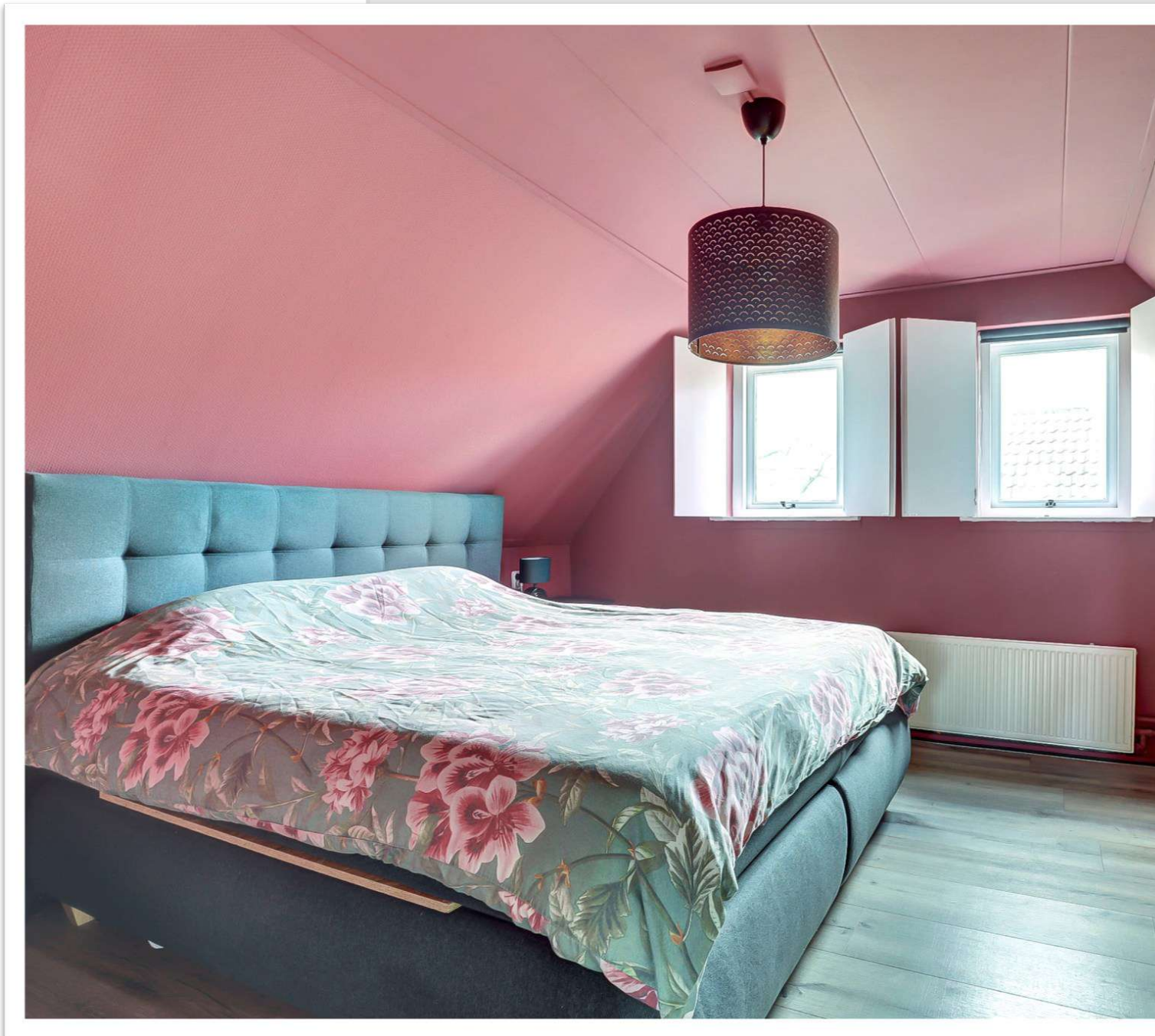
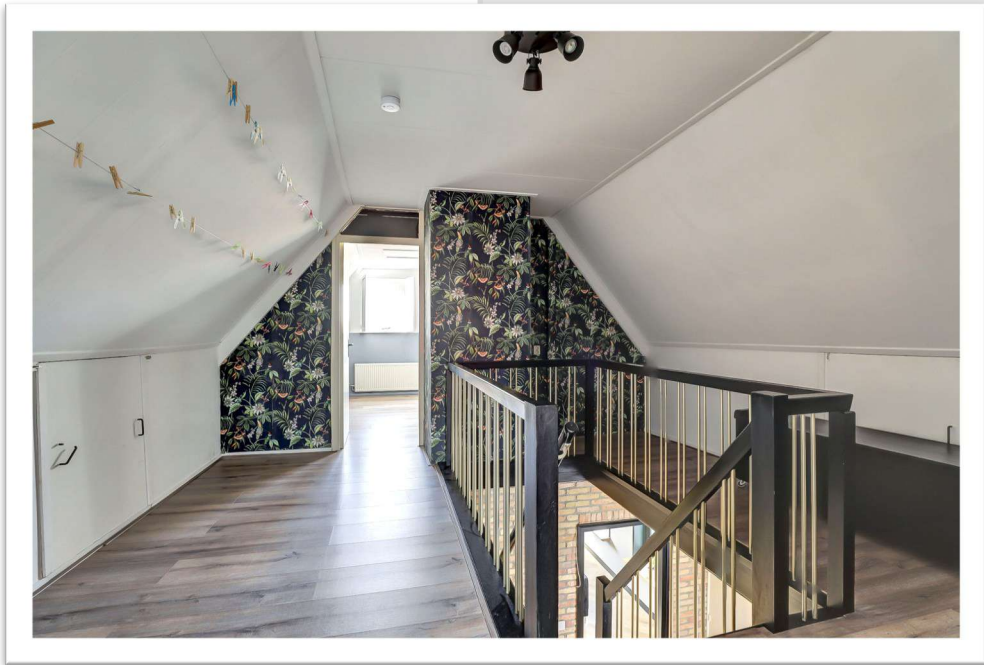



Als u de trap oploopt in de hal zult u uitkomen op de grote overloop, met vaste inbouwkasten. Via de overloop zijn de twee ruime slaapkamers bereikbaar. Door de royale afmetingen is het mogelijk om de slaapkamer op te splitsen in twee kamers met een minimale investering. Via de overloop en de slaapkamer aan de zuidwest kant kunt u de vloering bereiken via een luik.

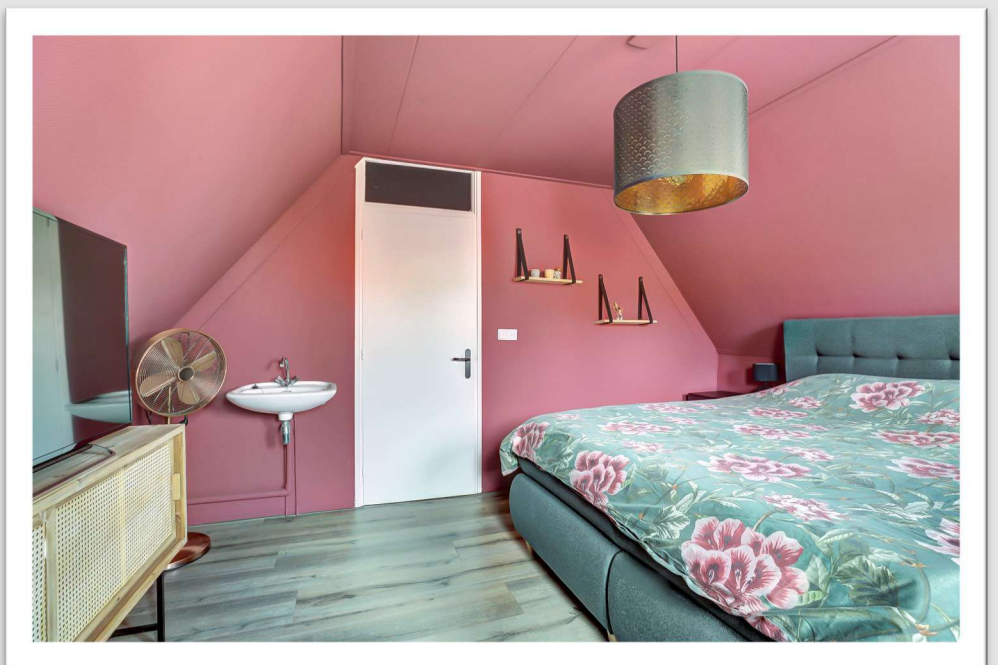





De ruime tuin is fraai ingedeeld en beschikt over een houten berging met overkapping. Onder de overkapping is een fijne zithoek gerealiseerd. Via de achtertuin kan ook de grote garage worden bereikt waar plaats is voor auto's, fietsen en containers. De woning heeft bovendien een ruime oprit met plaats voor meerdere auto's en een achterom naar de tuin.











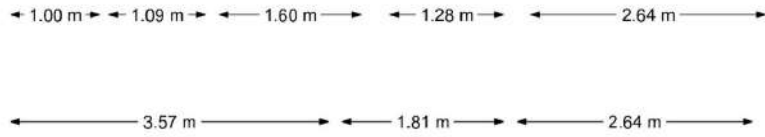

Begane Grond

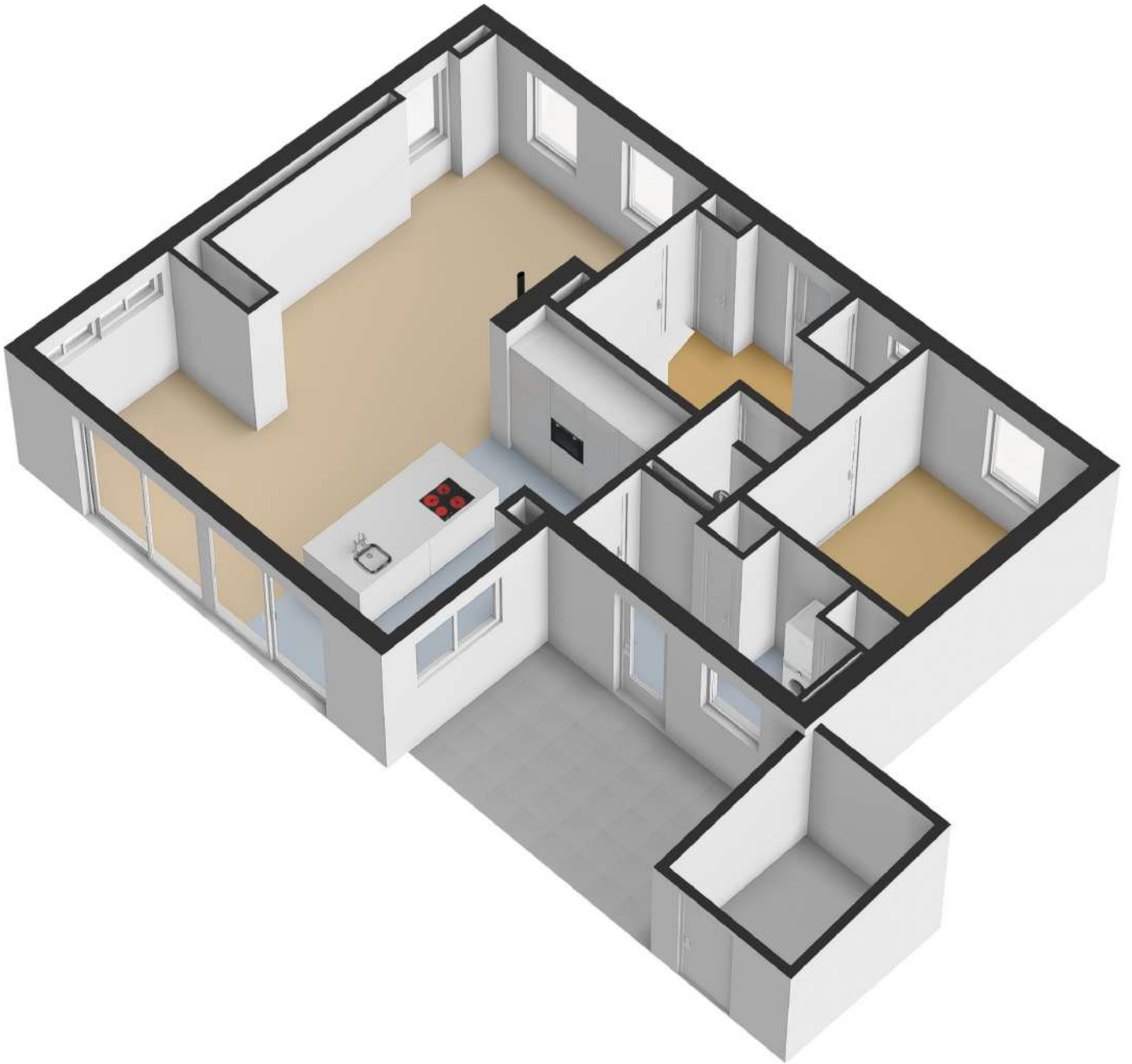

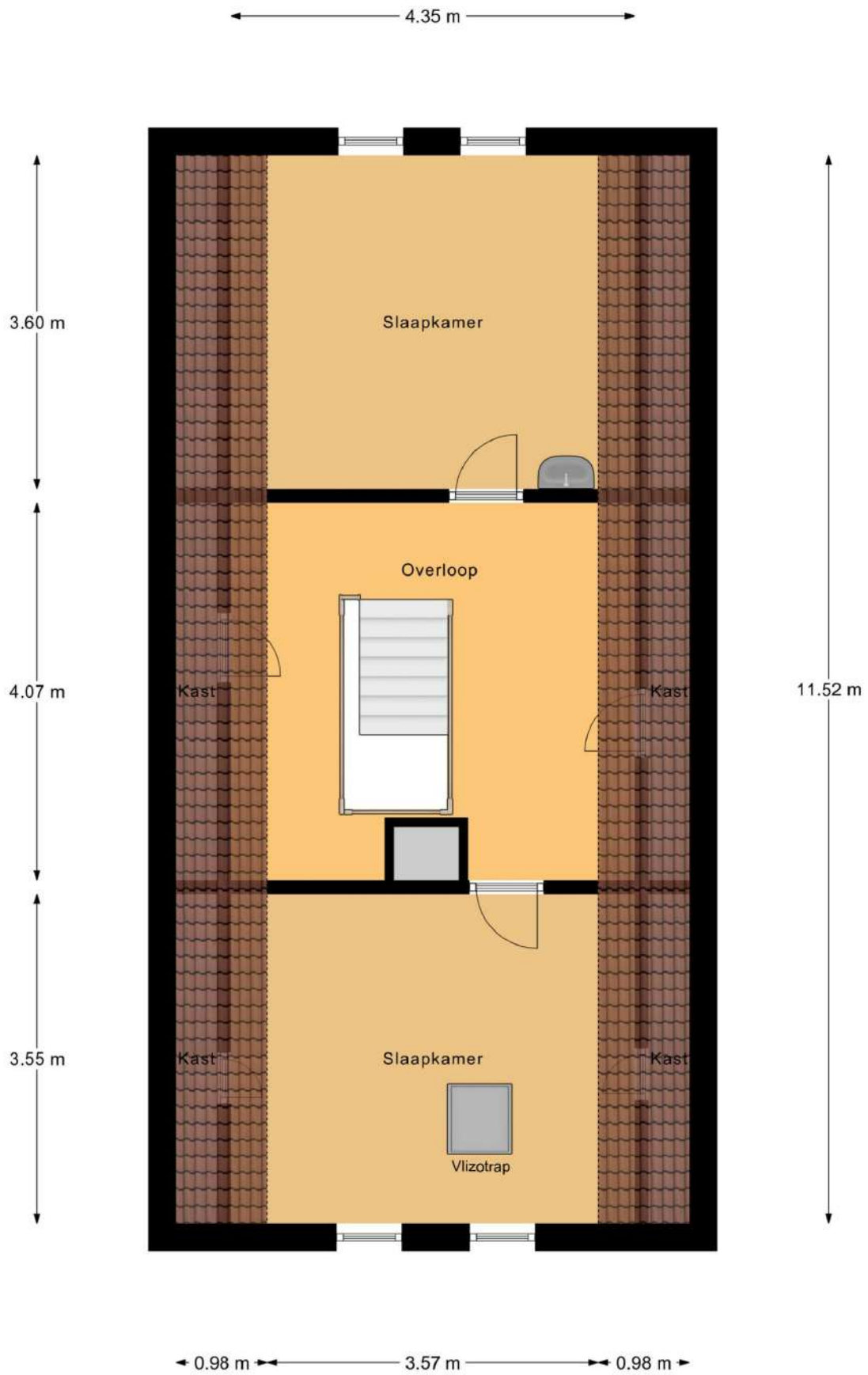

1e Verdieping

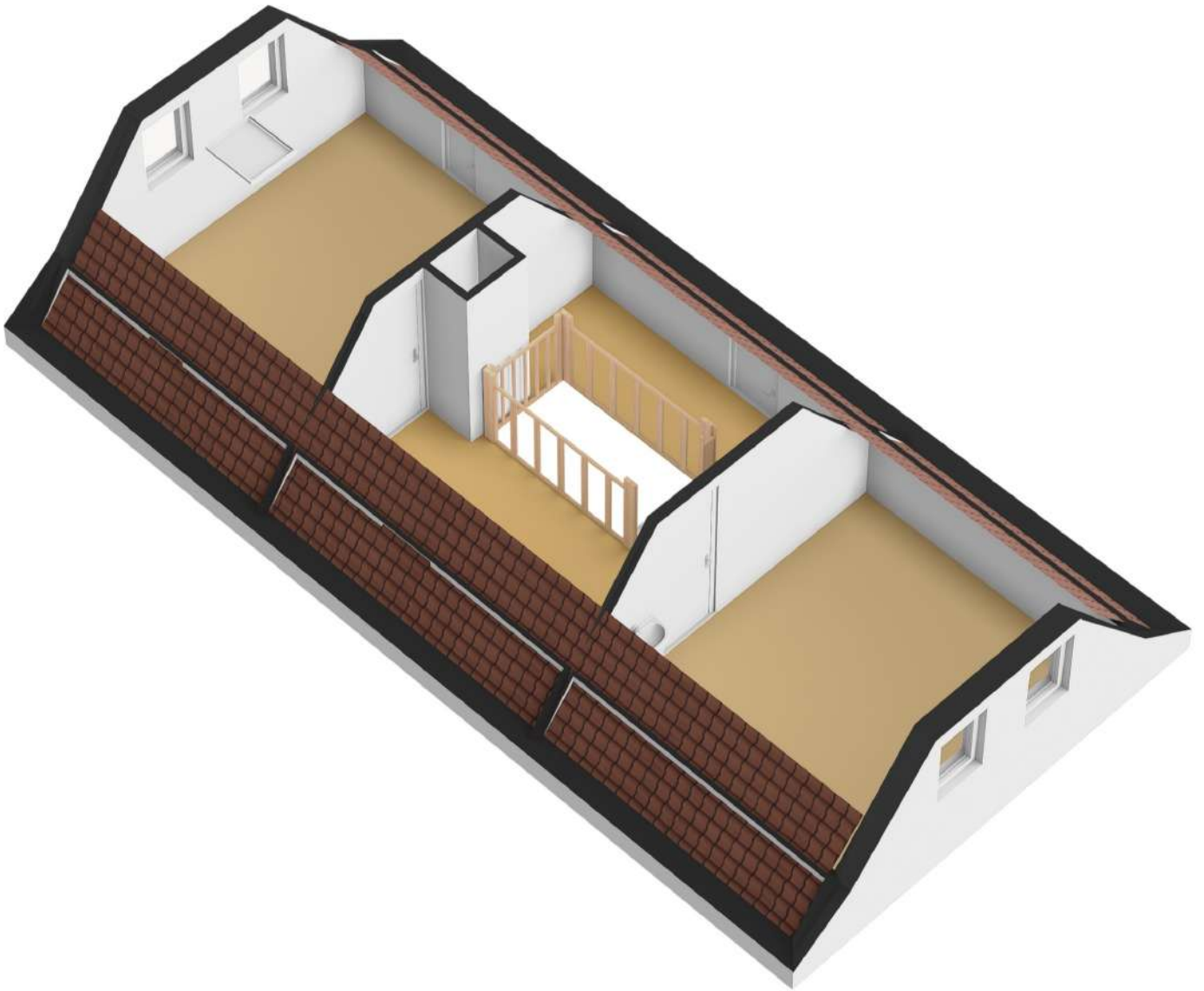

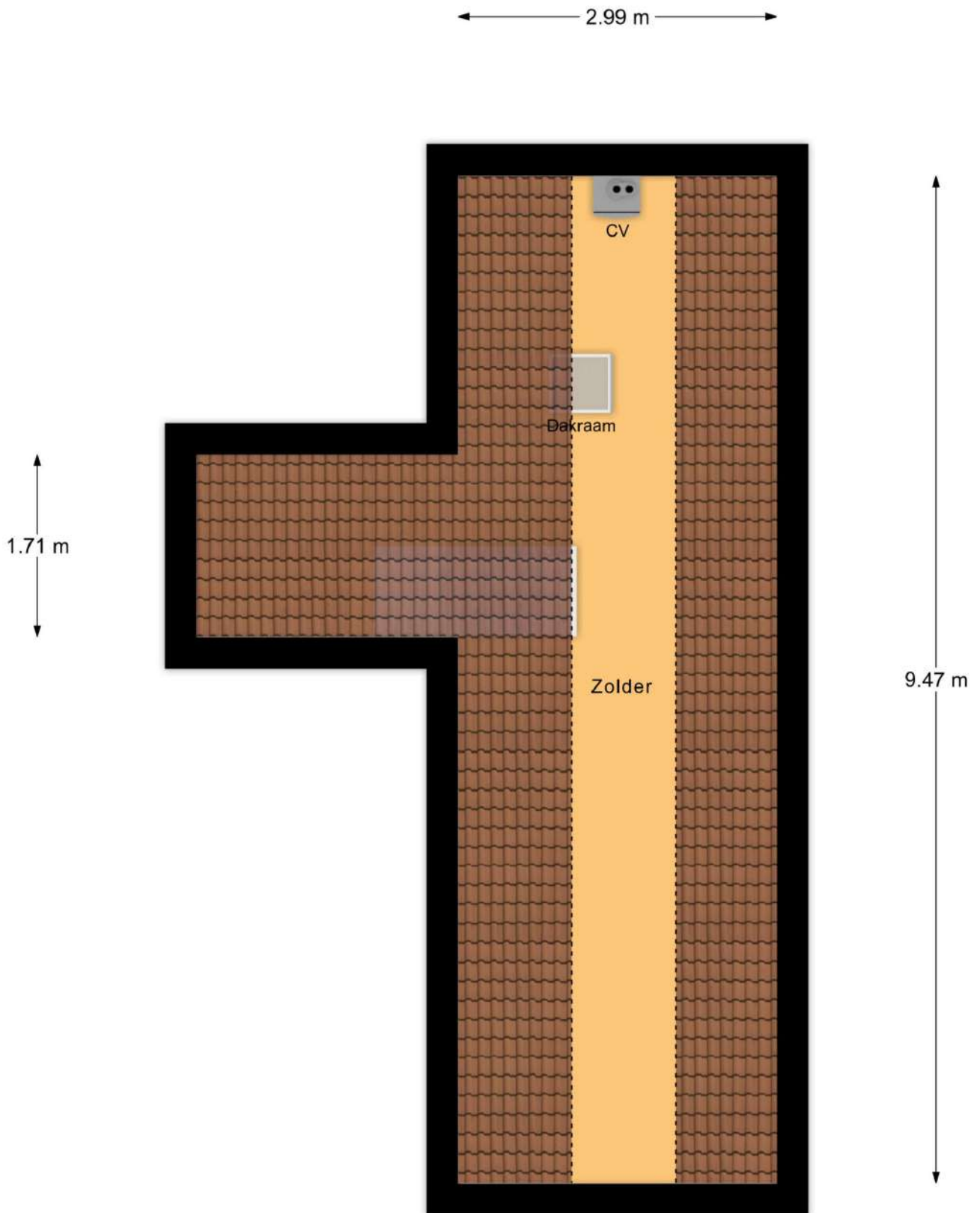

2e Verdieping

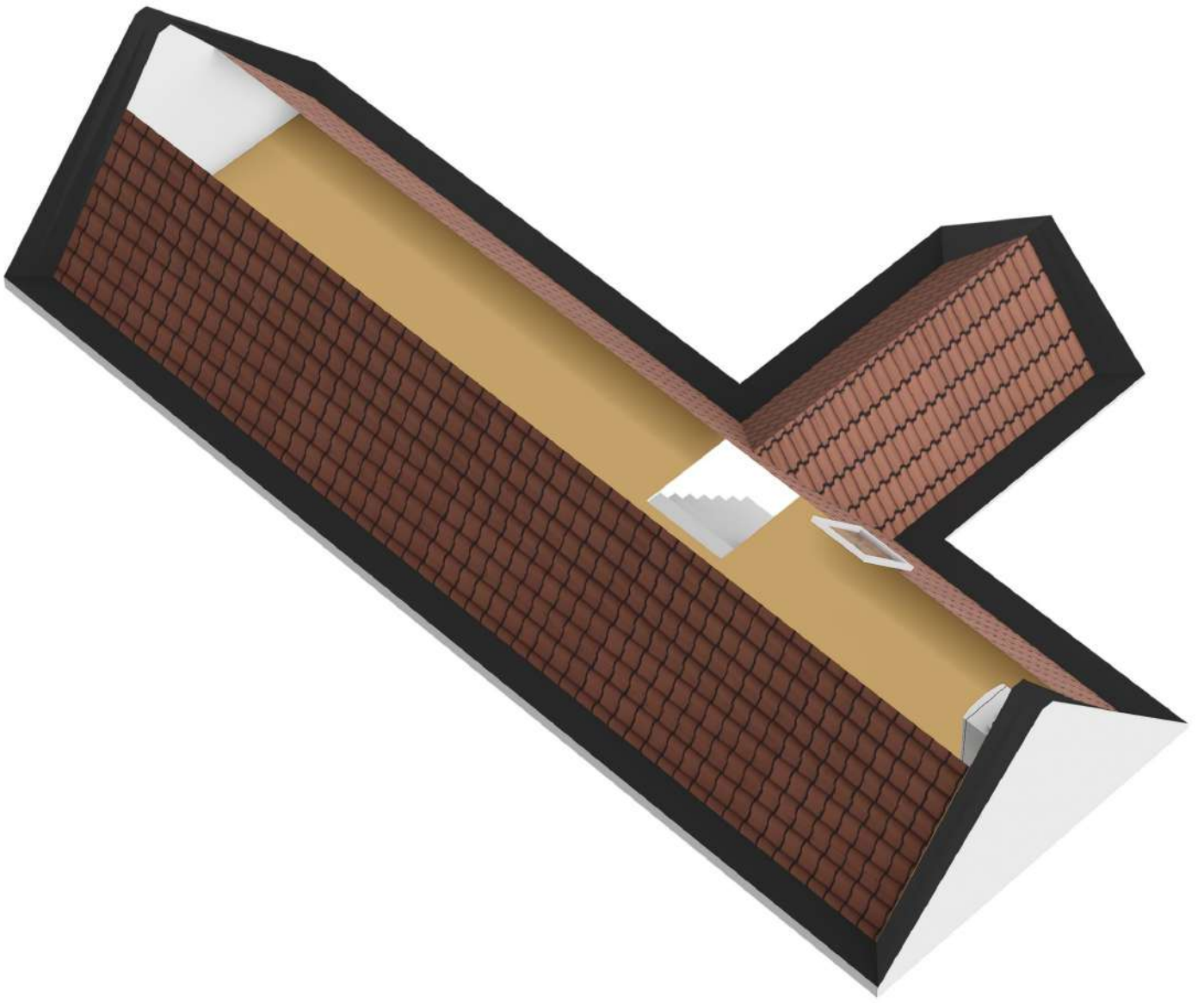

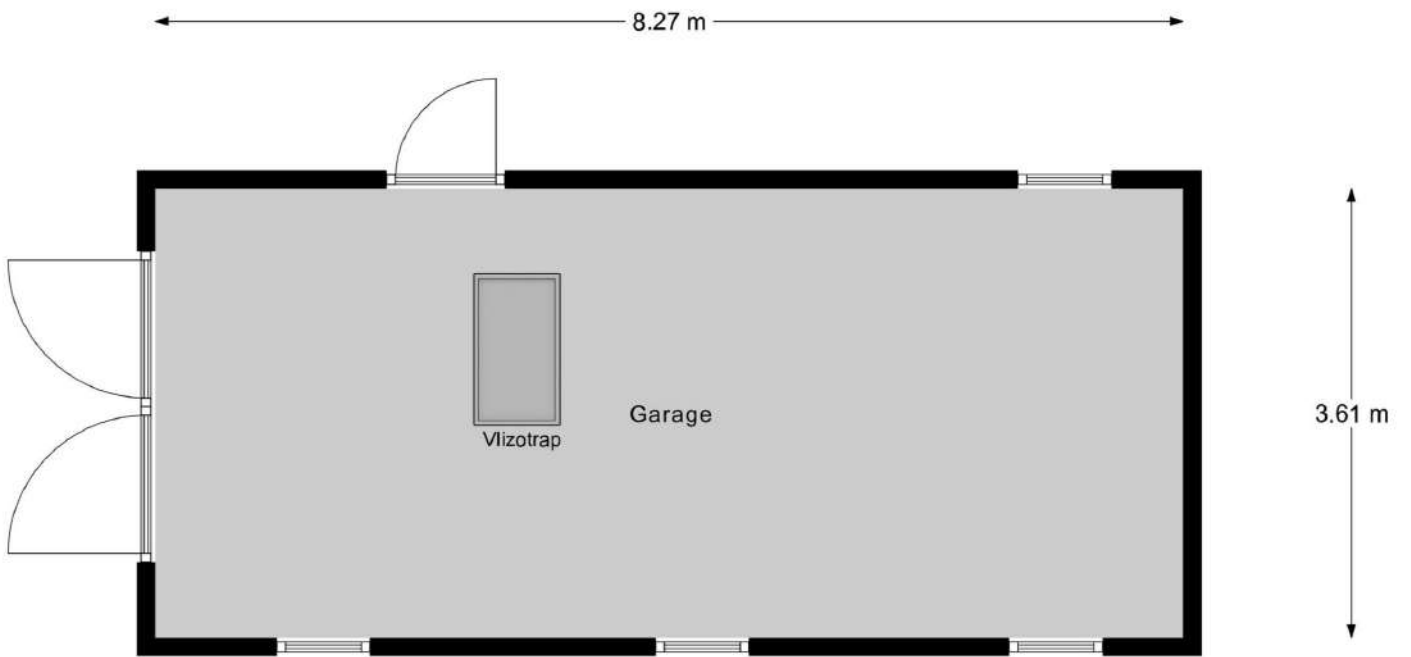

Garage

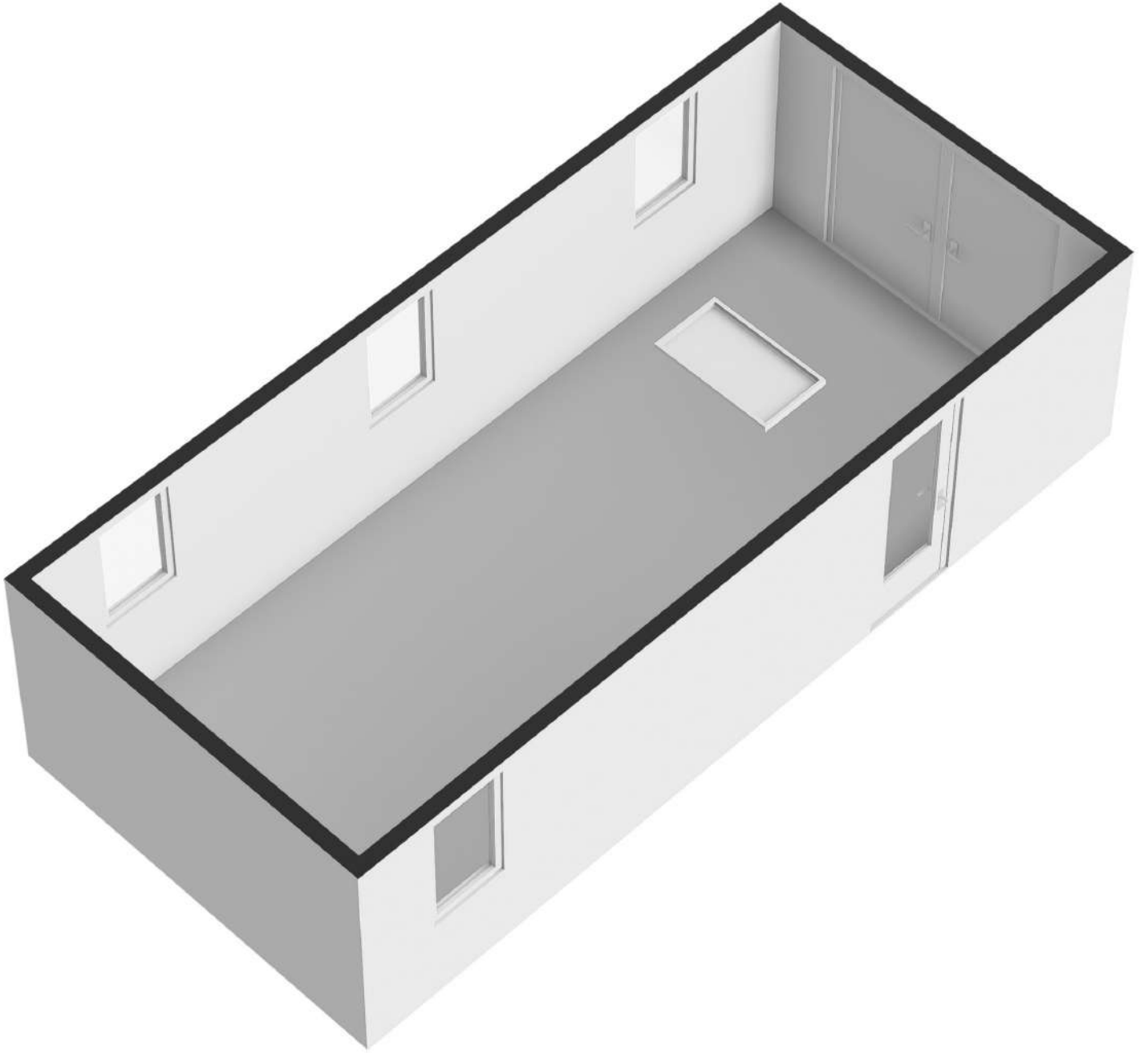

8.27 m

1.32 m
0.96 m
1.33 m

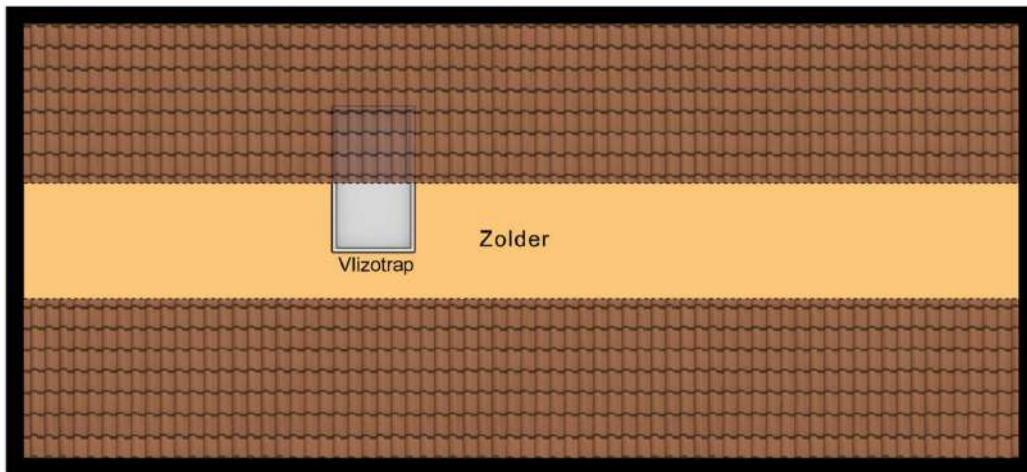

3.61 m

Garage Zolder

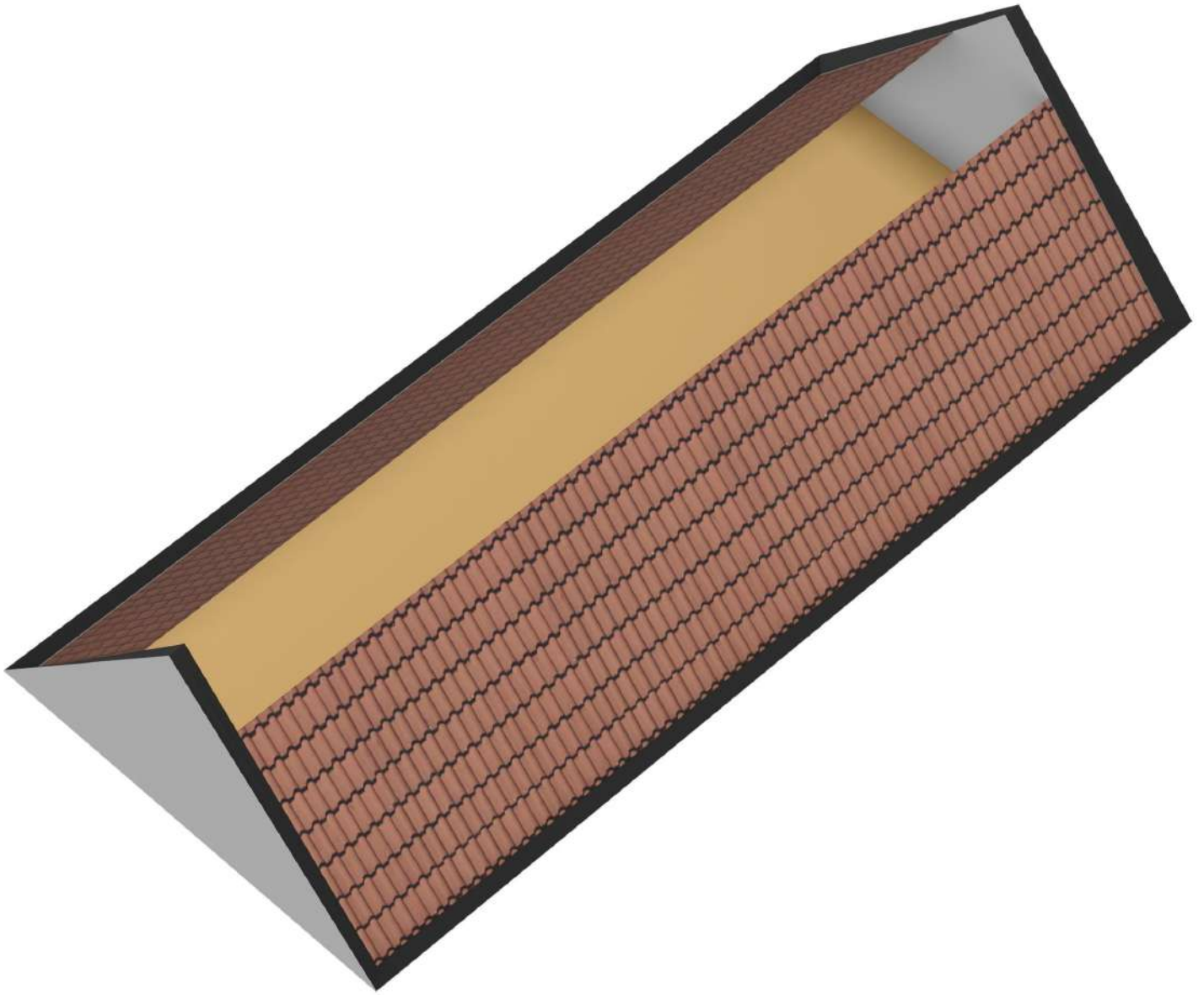



Begane Grond Tuin



Kenmerken

Soort	: Woonhuis
Type woning	: Vrijstaande woning
Aantal kamers	: 4 kamers waarvan 3 slaapkamer(s)
Inhoud woning	: 470 m ²
Perceel oppervlakte	: 480 m ²
Gebruiksoppervlakte woonfunctie	: 123 m ²
Soort woning	: Eengezinswoning
Bouwjaar	: 1930
Ligging	: Aan rustige weg, in woonwijk, beschutte ligging
Tuin	: Achtertuin, voortuin, zijtuin
Hoofdtuin	: Achtertuin 112 m ²
Garage	: Vrijstaand steen 30 m ² (827 bij 361 cm)
Energielabel	: G
Verwarming	: C.V.-Ketel, Vloerverwarming gedeeltelijk
Isolatie	: Dakisolatie, Muurisolatie, Vloerisolatie, Gedeeltelijk dubbel glas, HR++ glas, Enkel glas

Locatie

Hearewei 26
8851 GB TZUMMARUM



Lijst van zaken



Persoonlijke gegevens

Adres te verkopen woning:

Hearewei 26, 8851 GB Tzummarum

Datum:

11-03-2026

Voor de onderstaande zaken -ongeacht of ze roerend dan wel onroerend zijn- geldt dat ze soms wel en soms niet in de woning achterblijven. De lijst is bedoeld om duidelijkheid te scheppen om discussies achteraf te voorkomen.

	Blijft achter	Gaat mee	Kan worden overgenomen	N.v.t.
Woning				
<i>interieur</i>				
Verlichting, te weten:				
- Inbouwspots/dimmers	<input type="checkbox"/>	<input type="checkbox"/>	<input type="checkbox"/>	<input checked="" type="checkbox"/>
- Opbouwspots/armaturen/lampen/dimmers	<input type="checkbox"/>	<input checked="" type="checkbox"/>	<input type="checkbox"/>	<input type="checkbox"/>
- Losse (hang)lampen	<input type="checkbox"/>	<input checked="" type="checkbox"/>	<input type="checkbox"/>	<input type="checkbox"/>
(Losse) kasten, legplanken, te weten:				
Raamdecoratie/zonwering binnen, te weten:				
- Gordijnrails	<input checked="" type="checkbox"/>	<input type="checkbox"/>	<input type="checkbox"/>	<input type="checkbox"/>
- Gordijnen	<input type="checkbox"/>	<input checked="" type="checkbox"/>	<input type="checkbox"/>	<input type="checkbox"/>
- Overgordijnen	<input type="checkbox"/>	<input checked="" type="checkbox"/>	<input type="checkbox"/>	<input type="checkbox"/>
- Vitrages	<input type="checkbox"/>	<input type="checkbox"/>	<input type="checkbox"/>	<input checked="" type="checkbox"/>
- Rolgordijnen	<input type="checkbox"/>	<input type="checkbox"/>	<input checked="" type="checkbox"/>	<input type="checkbox"/>
- Lamellen	<input type="checkbox"/>	<input type="checkbox"/>	<input type="checkbox"/>	<input checked="" type="checkbox"/>
- Jaloezieën	<input type="checkbox"/>	<input type="checkbox"/>	<input type="checkbox"/>	<input checked="" type="checkbox"/>
- (Losse) horren/rolhorren	<input checked="" type="checkbox"/>	<input type="checkbox"/>	<input type="checkbox"/>	<input type="checkbox"/>
Vloerdecoratie, te weten:				
- Vloerbedekking	<input type="checkbox"/>	<input type="checkbox"/>	<input type="checkbox"/>	<input checked="" type="checkbox"/>
- Parketvloer	<input checked="" type="checkbox"/>	<input type="checkbox"/>	<input type="checkbox"/>	<input type="checkbox"/>
- Houten vloer(delen)	<input type="checkbox"/>	<input type="checkbox"/>	<input type="checkbox"/>	<input checked="" type="checkbox"/>
- Laminaat	<input checked="" type="checkbox"/>	<input type="checkbox"/>	<input type="checkbox"/>	<input type="checkbox"/>
- Plavuizen	<input type="checkbox"/>	<input type="checkbox"/>	<input type="checkbox"/>	<input checked="" type="checkbox"/>
(Voorzet) openhaard met toebehoren	<input type="checkbox"/>	<input checked="" type="checkbox"/>	<input type="checkbox"/>	<input type="checkbox"/>
Allesbrander	<input type="checkbox"/>	<input type="checkbox"/>	<input type="checkbox"/>	<input checked="" type="checkbox"/>
Houtkachel	<input type="checkbox"/>	<input type="checkbox"/>	<input type="checkbox"/>	<input checked="" type="checkbox"/>
(Gas)kachels	<input type="checkbox"/>	<input type="checkbox"/>	<input type="checkbox"/>	<input checked="" type="checkbox"/>
Designradiator(en)	<input type="checkbox"/>	<input type="checkbox"/>	<input type="checkbox"/>	<input checked="" type="checkbox"/>
Radiatorafwerking	<input type="checkbox"/>	<input type="checkbox"/>	<input type="checkbox"/>	<input checked="" type="checkbox"/>
Overige, te weten:				
- Spiegelwanden	<input type="checkbox"/>	<input type="checkbox"/>	<input type="checkbox"/>	<input checked="" type="checkbox"/>
- Schilderij ophangstelsysteem	<input type="checkbox"/>	<input type="checkbox"/>	<input type="checkbox"/>	<input checked="" type="checkbox"/>
Keuken				
Keukenblok (met bovenkasten)	<input checked="" type="checkbox"/>	<input type="checkbox"/>	<input type="checkbox"/>	<input type="checkbox"/>
Keuken (inbouw)apparatuur, te weten:				
- Kookplaat	<input checked="" type="checkbox"/>	<input type="checkbox"/>	<input type="checkbox"/>	<input type="checkbox"/>
- (Gas) fornuis	<input type="checkbox"/>	<input type="checkbox"/>	<input type="checkbox"/>	<input checked="" type="checkbox"/>
- Afzuigkap	<input checked="" type="checkbox"/>	<input type="checkbox"/>	<input type="checkbox"/>	<input type="checkbox"/>

Lijst van zaken



- Magnetron	<input checked="" type="checkbox"/>	<input type="checkbox"/>	<input type="checkbox"/>	<input type="checkbox"/>
- Oven	<input checked="" type="checkbox"/>	<input type="checkbox"/>	<input type="checkbox"/>	<input type="checkbox"/>
- Combi-oven/combimagnetron	<input checked="" type="checkbox"/>	<input type="checkbox"/>	<input type="checkbox"/>	<input type="checkbox"/>
- Koelkast	<input checked="" type="checkbox"/>	<input type="checkbox"/>	<input type="checkbox"/>	<input type="checkbox"/>
- Vriezer	<input checked="" type="checkbox"/>	<input type="checkbox"/>	<input type="checkbox"/>	<input type="checkbox"/>
- Koel-vriescombinatie	<input checked="" type="checkbox"/>	<input type="checkbox"/>	<input type="checkbox"/>	<input type="checkbox"/>
- Vaatwasser	<input checked="" type="checkbox"/>	<input type="checkbox"/>	<input type="checkbox"/>	<input type="checkbox"/>
- Quooker	<input type="checkbox"/>	<input type="checkbox"/>	<input type="checkbox"/>	<input checked="" type="checkbox"/>
- Koffiezetapparaat	<input type="checkbox"/>	<input checked="" type="checkbox"/>	<input type="checkbox"/>	<input type="checkbox"/>

Sanitair/sauna

Toilet met de volgende toebehoren:

- Toilet	<input checked="" type="checkbox"/>	<input type="checkbox"/>	<input type="checkbox"/>	<input type="checkbox"/>
- Toilethouder	<input checked="" type="checkbox"/>	<input type="checkbox"/>	<input type="checkbox"/>	<input type="checkbox"/>
- Toiletborstel(houder)	<input type="checkbox"/>	<input checked="" type="checkbox"/>	<input type="checkbox"/>	<input type="checkbox"/>
- Fontein	<input checked="" type="checkbox"/>	<input type="checkbox"/>	<input type="checkbox"/>	<input type="checkbox"/>

Badkamer met de volgende toebehoren:

- Ligbad	<input type="checkbox"/>	<input type="checkbox"/>	<input type="checkbox"/>	<input checked="" type="checkbox"/>
- Jacuzzi/whirlpool	<input type="checkbox"/>	<input type="checkbox"/>	<input type="checkbox"/>	<input checked="" type="checkbox"/>
- Douche (cabine/scherm)	<input type="checkbox"/>	<input type="checkbox"/>	<input type="checkbox"/>	<input checked="" type="checkbox"/>
- Stoomdouche (cabine)	<input type="checkbox"/>	<input type="checkbox"/>	<input type="checkbox"/>	<input checked="" type="checkbox"/>
- Wastafel	<input checked="" type="checkbox"/>	<input type="checkbox"/>	<input type="checkbox"/>	<input type="checkbox"/>
- Wastafelmeubel	<input checked="" type="checkbox"/>	<input type="checkbox"/>	<input type="checkbox"/>	<input type="checkbox"/>
- Planchet	<input type="checkbox"/>	<input type="checkbox"/>	<input type="checkbox"/>	<input checked="" type="checkbox"/>
- Toiletkast	<input type="checkbox"/>	<input type="checkbox"/>	<input type="checkbox"/>	<input checked="" type="checkbox"/>
- Toilet	<input type="checkbox"/>	<input type="checkbox"/>	<input type="checkbox"/>	<input checked="" type="checkbox"/>
- Toilethouder	<input type="checkbox"/>	<input type="checkbox"/>	<input type="checkbox"/>	<input checked="" type="checkbox"/>
- Toiletborstel(houder)	<input type="checkbox"/>	<input type="checkbox"/>	<input type="checkbox"/>	<input checked="" type="checkbox"/>
Sauna met toebehoren	<input type="checkbox"/>	<input type="checkbox"/>	<input type="checkbox"/>	<input checked="" type="checkbox"/>

Exterieur/Installaties/Veiligheid/Energiebesparing

Schotel/antenne	<input type="checkbox"/>	<input type="checkbox"/>	<input type="checkbox"/>	<input checked="" type="checkbox"/>
Brievenbus	<input type="checkbox"/>	<input type="checkbox"/>	<input type="checkbox"/>	<input checked="" type="checkbox"/>
Kluis	<input type="checkbox"/>	<input type="checkbox"/>	<input type="checkbox"/>	<input checked="" type="checkbox"/>
(Voordeur)bel	<input checked="" type="checkbox"/>	<input type="checkbox"/>	<input type="checkbox"/>	<input type="checkbox"/>
Alarminstallatie	<input type="checkbox"/>	<input type="checkbox"/>	<input type="checkbox"/>	<input checked="" type="checkbox"/>
(Veiligheids)sloten en overige inbraakpreventie	<input type="checkbox"/>	<input type="checkbox"/>	<input type="checkbox"/>	<input checked="" type="checkbox"/>
Rookmelders	<input checked="" type="checkbox"/>	<input type="checkbox"/>	<input type="checkbox"/>	<input type="checkbox"/>
(Klik)thermostaat	<input checked="" type="checkbox"/>	<input type="checkbox"/>	<input type="checkbox"/>	<input type="checkbox"/>
Airconditioning	<input type="checkbox"/>	<input type="checkbox"/>	<input type="checkbox"/>	<input checked="" type="checkbox"/>
Warmwatervoorziening, te weten:				
- CV-installatie	<input checked="" type="checkbox"/>	<input type="checkbox"/>	<input type="checkbox"/>	<input type="checkbox"/>
- Boiler	<input type="checkbox"/>	<input type="checkbox"/>	<input type="checkbox"/>	<input checked="" type="checkbox"/>
- Geiser	<input type="checkbox"/>	<input type="checkbox"/>	<input type="checkbox"/>	<input checked="" type="checkbox"/>

Lijst van zaken



Screens	<input type="checkbox"/>	<input type="checkbox"/>	<input type="checkbox"/>	<input checked="" type="checkbox"/>
Rolluiken	<input type="checkbox"/>	<input type="checkbox"/>	<input type="checkbox"/>	<input checked="" type="checkbox"/>
Zonwering buiten	<input type="checkbox"/>	<input type="checkbox"/>	<input type="checkbox"/>	<input checked="" type="checkbox"/>
Isolatievoorzieningen (voorzetramen/radiatorfolie etc.), te weten:				
-	<input type="checkbox"/>	<input type="checkbox"/>	<input type="checkbox"/>	<input checked="" type="checkbox"/>
Telefoonaansluiting/internet aansluiting	<input type="checkbox"/>	<input type="checkbox"/>	<input type="checkbox"/>	<input checked="" type="checkbox"/>
Veiligheidsschakelaar wasautomaat	<input type="checkbox"/>	<input type="checkbox"/>	<input type="checkbox"/>	<input checked="" type="checkbox"/>
Waterslot wasautomaat	<input type="checkbox"/>	<input type="checkbox"/>	<input type="checkbox"/>	<input checked="" type="checkbox"/>
Zonnepanelen	<input checked="" type="checkbox"/>	<input type="checkbox"/>	<input type="checkbox"/>	<input type="checkbox"/>
Oplaadpunt elektrische auto	<input type="checkbox"/>	<input type="checkbox"/>	<input type="checkbox"/>	<input checked="" type="checkbox"/>
Waterontharder	<input type="checkbox"/>	<input checked="" type="checkbox"/>	<input type="checkbox"/>	<input type="checkbox"/>
Tuin				
<i>Inrichting</i>				
Tuinaanleg/bestrating	<input checked="" type="checkbox"/>	<input type="checkbox"/>	<input type="checkbox"/>	<input type="checkbox"/>
Beplanting	<input checked="" type="checkbox"/>	<input checked="" type="checkbox"/>	<input type="checkbox"/>	<input type="checkbox"/>
	<input type="checkbox"/>	<input type="checkbox"/>	<input type="checkbox"/>	<input checked="" type="checkbox"/>
<i>Verlichting/installaties</i>				
Buitenverlichting	<input type="checkbox"/>	<input type="checkbox"/>	<input type="checkbox"/>	<input checked="" type="checkbox"/>
Tijd- of schemerschakelaar/bewegingsmelder	<input type="checkbox"/>	<input type="checkbox"/>	<input type="checkbox"/>	<input checked="" type="checkbox"/>
	<input type="checkbox"/>	<input type="checkbox"/>	<input type="checkbox"/>	<input checked="" type="checkbox"/>
<i>Bebouwing</i>				
Tuinhuis/buitenberging	<input type="checkbox"/>	<input type="checkbox"/>	<input type="checkbox"/>	<input checked="" type="checkbox"/>
Kasten/werkbank in tuinhuis/berging	<input checked="" type="checkbox"/>	<input type="checkbox"/>	<input type="checkbox"/>	<input type="checkbox"/>
(Broei)kas	<input type="checkbox"/>	<input type="checkbox"/>	<input type="checkbox"/>	<input checked="" type="checkbox"/>
<i>Overig</i>				
Overige tuin, te weten:				
- (Sier)hek	<input type="checkbox"/>	<input type="checkbox"/>	<input type="checkbox"/>	<input checked="" type="checkbox"/>
- Vlaggenmast(houder)	<input type="checkbox"/>	<input type="checkbox"/>	<input type="checkbox"/>	<input checked="" type="checkbox"/>
Overig				
Zijn er zaken die geen eigendom zijn van verkoper omdat er sprake is van een leasecontract of huurcontract. Zo ja, neemt verkoper de zaak mee of wordt het betreffende contract overgenomen?	Ja	Nee	Gaat mee	Moet worden overgenomen
CV	<input type="checkbox"/>	<input checked="" type="checkbox"/>	<input type="checkbox"/>	<input type="checkbox"/>
Boiler	<input type="checkbox"/>	<input checked="" type="checkbox"/>	<input type="checkbox"/>	<input type="checkbox"/>
Zonnepanelen	<input type="checkbox"/>	<input checked="" type="checkbox"/>	<input type="checkbox"/>	<input type="checkbox"/>
Bijlage(n) over te nemen contracten:				
-				
-				

Voor akkoord,

De opdrachtgever/verkoper,
(en echtgeno(o)t(e)/partner)

plaats en datum:

Koper,
(en echtgeno(o)t(e)/partner)

plaats en datum:

Vragenlijst voor de verkoop van een woning

Indien u dat nodig vindt, kunt u nadere informatie geven aan het einde van deze vragenlijst of bij de tekst. Als u twijfelt over de juiste beantwoording of als u een vraag niet begrijpt, zet dan een vraagteken voor de vraag. Neem vervolgens zo snel mogelijk contact op met uw NVM-makelaar. Indien de vraag niet van toepassing is kunt u deze doorhalen. Een kopie van de vragenlijst over de woning wordt verstrekt aan de koper. Tevens wordt doorgaans een kopie van de vragenlijst als bijlage aan de koopakte gehecht.

Woning

In de vragenlijst wordt de term 'woning' gebruikt. De term woning moet ruim worden uitgelegd. De term 'woning' in de vragenlijst ziet op de gehele onroerende zaak inclusief de aanhorigheden, zoals bijvoorbeeld een garage, berging, loods, tuin e.d.

Doel vragenlijst

De vragenlijst geeft vorm, inhoud en structuur aan de mededelingsplicht van verkoper. De mededelingsplicht strekt niet verder dan dat u als verkoper ten tijde van het sluiten van de overeenkomst aan de koper meedeelt wat u bekend is omtrent de woning. De vragenlijst beoogt geen garanties te geven, maar heeft een informatief karakter.

Doorgaans de meeste vragen uit de vragenlijst kunt u beantwoorden met 'ja', 'nee' of 'niet bekend'. De open vragen zijn voorzien van een tekstveld. Hier kunt u zelf uw antwoord formuleren. Als u geen antwoord kunt geven op de vraag, dan kunt u aangeven dat het antwoord u niet bekend is.

Gegevens over de woning:

Adres te verkopen woning: Hearewel 26, 8851 GB Tzummarum

1. Bijzonderheden

- a Zijn er nadat u het perceel in eigendom hebt gekregen nog andere, eventuele aanvullende notariële of onderhandse akten opgesteld met betrekking tot het perceel? ja nee
Zo ja, welke? : Akte van verdeling
- b Zijn er mondelinge of schriftelijke afspraken gemaakt over aangrenzende percelen? niet bekend ja nee
(Denk hierbij aan regelingen voor het gebruik van een poort, schuur, garage, tuin, overeenkomsten met meerdere bureu, toezeggingen, erfafscheidingen.)
- c Wijken de huidige terreinafscheidingen af van de kadastrale eigendomsgrenzen? niet bekend ja nee
(Denk hierbij ook aan strookjes grond van de gemeente die u in gebruik heeft, of grond van u die gebruikt wordt door de bureu.)
Zo ja, waaruit bestaat die afwijking? : Er koopt een klein puntje langs de bureu
- d Is een gedeelte van de woning, schuur, garage of schutting gebouwd op grond van de bureu of andersom? niet bekend ja nee
- e Heeft u grond van derden in gebruik? niet bekend ja nee
- f Rusten er 'bijzondere lasten en beperkingen' op de woning en/of het perceel? ja nee
(Bijzondere lasten en beperkingen kunnen privaatrechtelijke beperkingen zijn zoals (lijdende) erfdienstbaarheden (bijvoorbeeld een recht van overpad), kwalitatieve verplichtingen, kettingbedingen, vruchtgebruik, voorkeursrecht (bijvoorbeeld een eerste recht van koop), opstalrecht, erfpacht, huurkoop. Het kan ook gaan om publiekrechtelijke beperkingen zoals een aanschrijving van de gemeente in het kader van een illegale verbouwing)
- g Is de Wet voorkeursrecht gemeenten van toepassing? ja nee
- h Is er een anti-speculatiebeding en/of zelfbewoningsplicht van toepassing op de woning? ja nee
- i Is er sprake van een beschermd stads- of dorpsgezicht of loopt er een procedure tot aanwijzing daartoe? ja nee
Is er sprake van een gemeentelijk-, provinciaal-of rijksmonument of loopt er een procedure tot aanwijzing daartoe? ja nee
Is er volgens het bestemmingsplan sprake van een beeldbepalend of karakteristiek object? ja nee
- j Is er sprake (geweest) van ruilverkaveling? ja nee

Vragenlijst over de woning

- k Is er sprake van onteigening? ja nee
- l Is de woning of de grond geheel of gedeeltelijk verhuurd of bij anderen in gebruik? n.v.t. ja nee
- m Is er over de woning een geschil/procedures gaande, al dan niet bij de rechter, huurcommissie of een andere instantie?
(bijvoorbeeld onteigening/kwesties met burens, zoals erfdienstbaarheden, recht van overpad, erfafscheidingen e.d.) ja nee
- n Is er bezwaar gemaakt tegen de waardebeschikking WOZ? ja nee
- o Zijn er door de overheid of nutsbedrijven verbeteringen of herstellingen voorgeschreven of aangekondigd die nog niet naar behoren zijn uitgevoerd? ja nee
- p Zijn er in het verleden subsidies of premies verstrekt die bij verkoop van de woning voor een deel kunnen worden teruggevorderd? ja nee
- q Is de woning onbewoonbaar verklaard of in het verleden ooit onbewoonbaar verklaard geweest? ja nee
- r Is er bij verkoop sprake van een omzetbelastingheffing?
(Bijvoorbeeld omdat het een voormalig bedrijfsonroerendgoed is, of een woning met praktijkgedeelte, of omdat u pas ingrijpend verbouwd hebt.) ja nee
- s Hoe gebruikt u de woning nu? : Permanente woning
(Bijvoorbeeld woning, praktijk, winkel, opslag)
Is dat gebruik volgens de gemeente toegestaan? ja nee

2. Gevels

- a Is er sprake (geweest) van vochtdoorslag of aanhoudend vochtige plekken op de gevels?
Zo ja, waar? : Gedeeltelijk verholpen
Enkel in de kleine achterkamer nog ja nee
- b Zijn er (gerepareerde) scheuren/beschadigingen in/aan de gevels aanwezig?
Zo ja, waar? : Boven de achterdeur ja nee
- c Zijn de gevels tijdens de bouw geïsoleerd? niet bekend ja nee
Is er sprake van volledige isolatie? niet bekend ja nee
- d Zijn de gevels ooit gereinigd? niet bekend ja nee
Zo ja, volgens welke methode en wanneer? :

3. Dak(en)

- a Hoe oud zijn de daken ongeveer? Platte daken: : Ca 3 jaar
Overige daken: : 1983
- b Heeft u last van daklekkages (gehad)? ja nee
- c Zijn er in het verleden gebreken geconstateerd aan de dakconstructie zoals scheve, doorbuigende, krakende, beschadigde en/of aangetaste dakdelen? ja nee
- d Heeft u het dak al eens (gedeeltelijk) laten vernieuwen c.q. laten repareren? ja nee
- e Is het dak tijdens de bouw geïsoleerd? Platte daken: niet bekend ja nee
Overige daken: niet bekend ja nee
Zo ja, wanneer heeft de isolatie plaatsgevonden en met welk isolatiemateriaal? : Het platte dak van de aanbouw is volledig geïsoleerd volgens de norm. Schuine dak liggen piepschuim platen op
Heeft u een certificaat of bewijs van het na-isoleren? ja nee
Is er sprake van volledige isolatie? Platte daken: niet bekend ja nee
Overige daken: niet bekend ja nee
- f Zijn de regenwaterafvoeren lek of verstopt? ja nee
- g Zijn de dakgoten lek of verstopt? ja nee

4. Kozijnen, ramen en deuren

- a Van welk materiaal zijn de buitenkozijnen gemaakt? : Hout
(bijvoorbeeld hout, kunststof of aluminium of een andersoortig materiaal)

Vragenlijst over de woning

- b. Wanneer zijn de buitenkozijnen, ramen en deuren voor het laatst geschilderd?
Is dit gebeurd door een erkend schildersbedrijf? ja nee
- c. Functioneren alle scharnieren en sloten? ja nee
- d. Zijn voor alle afsluitbare deuren, ramen etc. sleutels aanwezig? ja nee
- e. Is er sprake van isolerende beglazing?
Zo ja, welk type glas? : De woonkamer heeft dubbelglas, alles in de aanbouw is hr ++. Enkel glas: boven, voordeur, bijkeuken en achterdeur.
(bijvoorbeeld HR, HR+, HR++ of HR+++; zie de glasspanning waarin doorgaans staat vermeld welke type glas er is geplaatst)
Is er sprake van isolerende beglazing in de gehele woning? ja nee
Zo nee, welke ramen zijn niet geïsoleerd? : Boven en de voordeur en bijkeuken is enkel glas
- f. Is er bij de isolerende beglazing sprake van condensvorming tussen het glas?
(Denk aan lekkende ruiten.) ja nee
Zo ja, waar? : Klein raam in de woonkamer en raam in de achterkamer

5. Vloeren, plafonds en wanden

- a. Is er sprake (geweest) van vochtdoorslag of optrekkend vocht op de vloeren, plafonds en/of wanden?
Zo ja, waar? : Benederverdieping ja nee
- b. Is er sprake (geweest) van schimmelvorming op de vloeren, plafonds en/of wanden? ja nee
- c. Zijn er (gerepareerde) of (verborgen) scheuren en/of beschadigingen in/aan vloeren, plafonds en/of wanden aanwezig? ja nee
- d. Hebben zich in het verleden problemen voorgedaan met de afwerkingen?
(Bijvoorbeeld loszittend tegelwerk, loslatend behang of spuitwerk, holtekkend of loszittend stucwerk, etc.) ja nee
Zo ja, waar? : Gehele begane grond is al gedeeltelijk verholpen, stucwerk in de achterkamer.
- e. Is er sprake (geweest) van gebreken aan de vloerconstructie, zoals scheve, doorbuigende, krakende, beschadigde en/of aangetaste vloerdelen? ja nee
- f. Is er sprake van vloerisolatie? niet bekend ja nee
Zo ja, wanneer heeft de isolatie van de vloer plaatsgevonden en met welk isolatiemateriaal? : 3 jaar terug schuimbeton in de woonkamer/keuken
Heeft u een certificaat of bewijs van het na-isoleren? ja nee
Is er sprake van volledige isolatie? niet bekend ja nee

6. Fundering, kruipruimte en kelder

- a. Is er sprake (geweest) van gebreken aan de fundering? niet bekend ja nee
- b. Is de kruipruimte toegankelijk?
Is de kruipruimte droog? meestal ja nee
- c. Is er sprake van vochtdoorslag door de kelderwand? soms ja nee
- d. Is de grondwaterstand in de afgelopen jaren waarneembaar gewijzigd of is er sprake van wateroverlast geweest? ja nee

7. Installaties

- a. Wat voor warmte-installatie(s) is/zijn er aanwezig in de woning?
(bijvoorbeeld cv-installatie, WTW-systeem, WKO-systeem, (hybride) warmtepomp, airconditioning, zonneboiler, elektrische boiler, pelletkachel dan wel een andere installatie)
Is/zijn de installatie(s) eigendom? ja nee
- Merk van de installatie(s): : Intergas

Vragenlijst over de woning

- Type(nummer) van de installatie(s): : HRE36/30A
Installatiedatum van de installatie(s): : Ergens 2022
Op welke datum is/zijn deze installatie(s) voor het
laatst onderhouden? : Installatie datum
Is het onderhoud uitgevoerd door een erkend bedrijf? ja nee
- b. Zijn er de afgelopen tijd zaken opgevallen ten aanzien van de installatie(s)? ja nee
(bijvoorbeeld de cv-installatie moet meer dan 1 keer per jaar bijgevoeld worden of de installatie functioneert niet goed)
- c. Zijn er radiatoren die niet warm worden? ja nee
- d. Zijn er radiatoren of (water)leidingen die lekken? ja nee
- e. Zijn er radiatoren of (water)leidingen die ooit zijn bevroren? ja nee
- f. Heeft u vloerverwarming in de woning? ja nee
Zo ja, betreft dit elektrische vloerverwarming, vloerverwarming met warm water of anders? ja nee
Elektrisch: ja nee
warm water: ja nee
Waar bevindt zich de vloerverwarming met warm water? : Woonkamer, keuken
- g. Zijn er vertrekken die niet (goed) warm worden? ja nee
- h. Heeft de woning zonnepanelen die uw eigendom zijn? ja nee
Heeft de woning zonnepanelen die worden gehuurd of geleased? ja nee
Hoeveel zonnepanelen zijn er aanwezig? Aantal: 14
Zo ja, blijven de zonnepanelen achter? : nader overeen te komen ja nee
Wat is de capaciteit van één zonnepaneel? : 300 wp
(De capaciteit van zonnepanelen wordt uitgedrukt in Wattpiek (Wp). Bijvoorbeeld één zonnepaneel levert 390 Wp.
Functioneren alle zonnepanelen? niet bekend ja nee
Wat is het merk/ type van de zonnepanelen? : Geen idee
Maakt u gebruik van een app om de opbrengst van de zonnepanelen te bekijken? ja nee
In welk jaar zijn de zonnepanelen geplaatst en door wie? Jaar: : 2019
Installateur: : Zelf geïnstalleerd
Is de btw over het aankoopbedrag teruggevraagd van de belastingdienst? ja nee
Hoeveel stroom heeft u het afgelopen jaar opgewekt?: 2025
Jaar: :
Aantal kWh: : Ca 3000 kWh
Hoe lang zit er nog fabrieksgarantie op de zonnepanelen? : Geen
Zijn de zonnepanelen aangeschaft met subsidie? ja nee
- i. In welk jaar zijn voor het laatst de aanwezige schoorsteenkanalen/rookgasafvoeren geveegd/gereinigd? : 2025
- j. Wanneer heeft u de aanwezige schoorsteenkanalen voor het laatst gebruikt? : Afgelopen jaar
Is de trek van aanwezige schoorsteenkanalen goed? niet bekend ja nee
- k. Zijn er onderdelen van de elektrische installatie vernieuwd? niet bekend ja nee
(onder de elektrische installatie wordt verstaan alle elektra leidingen/ schakelaars stopcontacten, meterkast e.d.)
Zo ja, wanneer en welke onderdelen? : Meterkast is vernieuwd
Zijn er gebreken aan de elektrische installatie? ja nee
- l. Is er een laadpaal aanwezig voor een elektrische auto? ja nee
- m. Is er mechanische ventilatie of een soortgelijk systeem aanwezig? ja nee

Vragenlijst over de woning

- n Is er een domoticasysteem of een soortgelijk systeem aanwezig? ja nee
(Een domoticasysteem bedient de verwarming, verlichting, verwarming, audio, ventilatie e.d. automatisch)
- o Zijn er rookmelders op iedere verdieping aanwezig? ja nee
Zo ja, hoe oud zijn de rookmelders ongeveer? : 2026

B. Sanitair, riolering en keuken

- a Zijn er beschadigingen aan wastafels, douche, bad, toiletten, gootstenen en kranen? ja nee
- b Hoe oud is de badkamer ongeveer? : 5 jaar oud
- c Lopen de afvoeren van wastafels, douche, bad, toiletten, gootstenen en kranen goed door? ja nee
- d Is de woning aangesloten op het gemeentelijke riool? ja nee
- e Zijn er gebreken (geweest) aan de riolering, zoals breuken, stankoverlast, lekkages, etc.? ja nee
- f Is er een andere voorziening, zoals een septictank, beerput of dergelijk aanwezig? niet bekend ja nee
- g Van welk jaar dateert de keukenopstelling ongeveer? : 2022
- h Van welk jaar dateert de inbouwapparatuur ongeveer? : 2022
Functioneert alle inbouwapparatuur? ja nee
- i Heeft u een kokend water kraan? ja nee
(bijvoorbeeld een Quooker kraan of een soortgelijke kraan)

9. Diversen

- a Wat is het bouwjaar van de woning? : Twee arbeiderswoning uit 1930 zijn in 1983 één gemaakt met nieuwe gevel en dak.
- b Zijn er asbesthoudende materialen in/op de woning/ bijgebouw(en) aanwezig? niet bekend ja nee
(bijvoorbeeld asbest zeil, een asbestplaat die onder en/of achter de CV ketel is geplaatst, asbesthoudend isolatiemateriaal om de verwarmingsbuis, asbesthoudend koord bij oude cv-ketels/gaskachels, asbestgolflaten e.d.)
- c Blijft er in de woning zeil achter, al dan niet vastgelijmd, dat is aangeschaft tussen 1955 en 1982? niet bekend ja nee
- d Is er sprake van loden leidingen in de woning? niet bekend ja nee
- e Is er een Japanse duizendknoop aanwezig in de tuin? niet bekend ja nee
(Een Japanse duizendknoop is een exotische plant, welke moeilijk te verwijderen is. De sterke wortelstokken en stengels van de Japanse duizendknoop zijn in staat om schade te veroorzaken aan gebouwen, leidingen en wegen)
- f Is er in puin/asbest afval in de grond/tuin aanwezig? niet bekend ja nee
- g Heeft u elders lekkages gehad? niet bekend ja nee
(dus los van het dak/ sanitair/ riolering)
- h Is de grond verontreinigd? niet bekend ja nee
- i Is er een oiletank aanwezig of aanwezig geweest? niet bekend ja nee
Is er een Kiwa-certificaat aanwezig? n.v.t ja nee
- j Is er sprake van overlast door ongedierte in of (rond)om de woning? ja nee
(Denk aan muizen, ratten, kakkerlakken, etc.)
- k Is de woning aangetast door houtworm, boktor, ander ongedierte of zwam? niet bekend ja nee
- l Is er sprake van chlorideschade (betonrot)? niet bekend ja nee
(Betonrot komt vooral voor in kruipruimtes van woningen gebouwd tussen 1965 en 1981 die voorzien zijn van betonnen vloerelementen van het merk Kwaaitaal of Manta. Ook andere beton- elementen - bijvoorbeeld balkons - kunnen aangetast zijn)
- m Hebben er verbouwingen en/of bijbouwingen plaatsgevonden in en/of om de woning? ja nee
Zo ja, welke ver-/bijbouwingen? : Aanbouw en veranda
Zo ja, in welk jaartal? : Aanbouw 2022
Veranda 2021
Zo ja, door welk bedrijf zijn deze uitgevoerd? : Zelf uitgevoerd

Vragenlijst over de woning

- n Zijn er verbouwingen of uitbreidingen uitgevoerd zonder omgevingsvergunning (voorheen bouwvergunning)? niet bekend ja nee
Zo ja, welke? : Aanbouw
- o Is er sprake van glasvezel internet? niet bekend ja nee
- p Bent u in het bezit van een definitief energieprestatiecertificaat/energielabel? ja nee
Zo ja, welke label? : G

10. Vaste lasten

- a Hoeveel betaalde u voor de laatste aanslag onroerendezaakbelasting? € 895,-
Belastingjaar? : 2026
- b Wat is de WOZ-waarde? € 302.000,-
Peiljaar? : 2026
- c Hoeveel betaalde u voor de laatste aanslag waterschapslasten? € 0,-
Belastingjaar? :
- d Hoeveel betaalde u voor de laatste aanslag gemeentelijke belastingen? €.....
(zoals rioolheffing en afvalstoffenheffing e.d.)
Belastingjaar? :
- e Welke voorschotbedragen betaalt u maandelijks aan de nutsbedrijven? Gas: € 150,-
Elektra: € 62,-
Water: € 13,-
Stadsverwarming: € 0,-
Wat is uw jaarverbruik voor gas/ elektriciteit en water? Gas (m³):
Elektriciteit hoog (kWh):
Elektriciteit laag (kWh):
Elektriciteit totaal (kWh):
Water (m³):
Stadsverwarming (GJ):
Met hoeveel bewoners bewoonde u de woning? Aantal:
- f Zijn er lease- en/of huurkoopcontracten? ja nee
(Bijvoorbeeld keuken, kozijnen, cv-ketel, etc.)
- g Als er sprake is van erfpacht of opstalrecht hoe hoog is dan de canon per jaar? €.....
Heeft u alle canons betaald? n.v.t ja nee
Is de canon afgekocht? n.v.t ja nee
- h Heeft u alle gemeentelijke belastingen die u verschuldigd bent al betaald? ja nee
Zijn er variabele bedragen voor gemeenschappelijke poorten, inritten of terreinen? ja nee
- i Heeft u, om in de straat te parkeren, een parkeervergunning nodig? ja nee

11. Garanties

- a Zijn er lopende onderhoudscontracten en/of garantieregelingen overdraagbaar aan de koper? ja nee
(Zoals dakbedekking, cv-installatie, dubbele beglazing, etc.)

12. Nadere informatie

- a Overige zaken :
(Overige zaken die de koper naar uw mening moet weten)



Registratienummer	-
BAG verblijfsobject id	0070010000342829
BAG pand id	-
Labelklasse	G
Registratiedatum	10-01-2019
Opnamedatum	-
Geldig tot	10-01-2029
Certificaathouder	Quality8 verbetermanagement
Ingetrokken	-



LIJST

Tzummarum C 2740

LIJST

Hearewei 26 Tz

VERLENDE

11-03-2026 - 13:42

PRODUCTIENUMMER

S11233465149

VERLENDE

11-03-2026 - 09:02

VERLENDE

11-03-2026 - 09:02

BLAD

1 van 2

Eigendomsinformatie

ALGEMEEN

Kadastrale aanduiding Tzummarum C 2740

Kadastrale objectidentificatie: 052500274070000

Locatie Hearewei 26

8851 GB Tzummarum

Locatiegegevens zijn ontleend aan de Basisregistratie Adressen en Gebouwen

BAG-identificatie [0070010000342829](#)

Kadastrale grootte 480 m²

Grens en grootte Vastgesteld

Coördinaten 165660 - 583712

Omschrijving Wonen

Koopjaar 2019

AANTEKENINGEN

Publiekrechtelijke beperking in de zin van de Wet kenbaarheid publiekrechtelijke beperkingen omlerende zaken Er zijn geen beperkingen bekend



Rijksoverheid



Tzummarum

Tzummarum is een charmant dorp in de noordwesthoek van Friesland, gelegen in een rustige en open omgeving nabij de Waddenzee. Het dorp biedt een fijne combinatie van landelijke rust en praktische voorzieningen, waardoor het een aantrekkelijke plek is om te wonen.

In en rondom Tzummarum kunt u volop genieten van natuur en recreatie. Zo is het heerlijk uitwaaien op de dijk met een weids uitzicht over de Waddenzee en leent de omgeving zich uitstekend voor mooie fiets- en wandeltochten door het Friese landschap.

Het dorp beschikt over diverse voorzieningen, waaronder twee basisscholen, winkels, bedrijven, een huisartsenpraktijk, een recreatiepark en een sporthal. Daarnaast is er een actief verenigingsleven dat bijdraagt aan de gezellige dorpsfeer.

Dankzij de gunstige ligging is Franeker via de N384 binnen enkele minuten bereikbaar en ook de A31 ligt dichtbij. Hiermee zijn plaatsen als Harlingen en Leeuwarden goed en snel te bereiken. Kortom, Tzummarum biedt rustig wonen in een karakteristieke Friese omgeving met alle nodige voorzieningen binnen handbereik.



Stappenplan na een bezichtiging

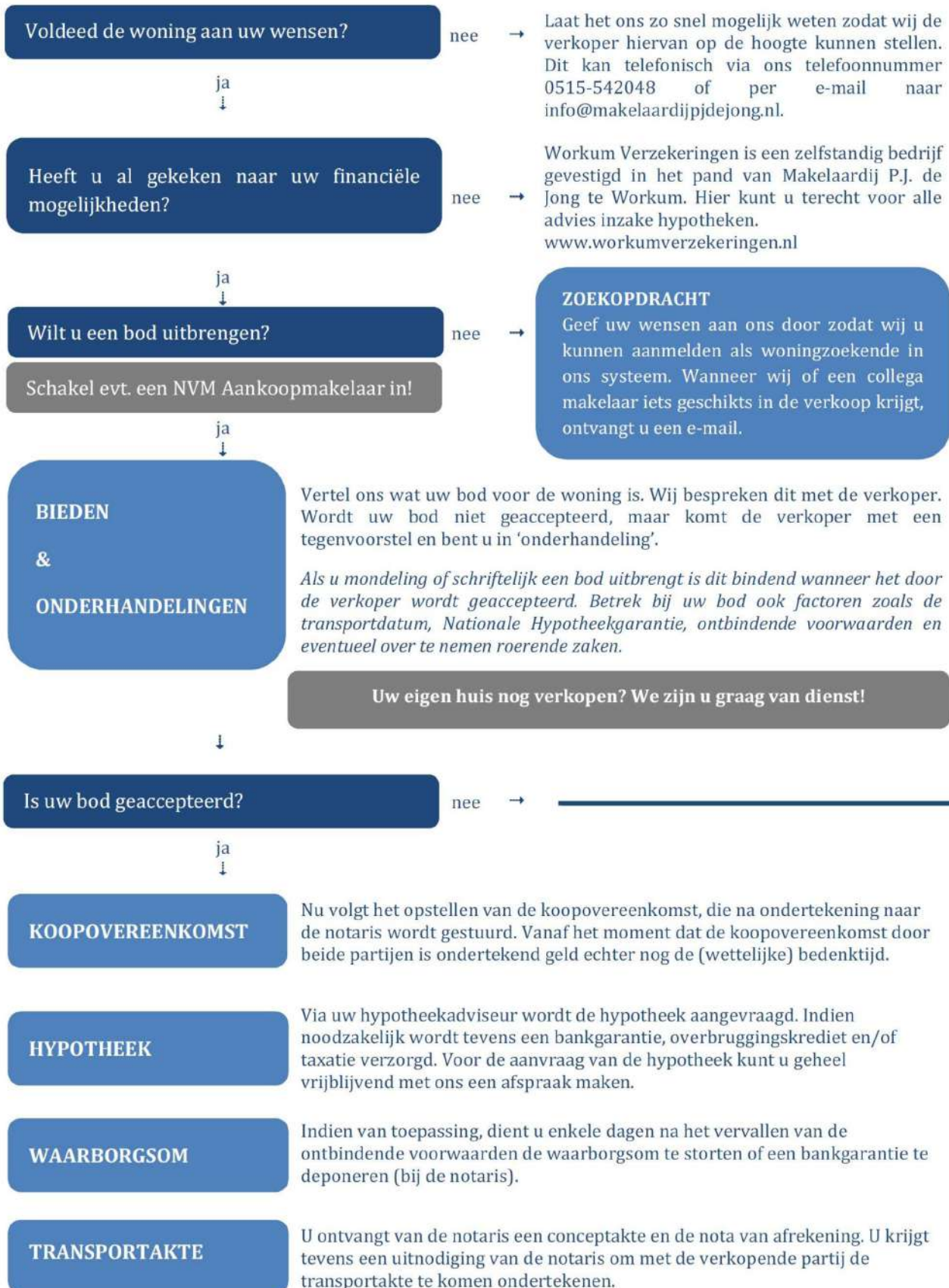

Ter informatie:

Uw vragen over bezichtigingen,
onderhandelingen, koopovereenkomsten
en meer...

&

Juridische informatie koopovereenkomst

Het kopen of verkopen van een woning is niet iets dat u dagelijks doet. Het is dus niet zo vreemd dat u tijdens het kopen of verkopen van een woning tegen allerlei vragen aanloopt. Een NVM-makelaar kan de vragen waar u tegenaan loopt beantwoorden.

De meest voorkomende vragen hebben wij voor u op een rij gezet.

1. Wanneer ben ik in onderhandeling?

U bent pas in onderhandeling met de verkopende partij als deze reageert op uw bod door:

- a) Een tegenbod te doen.
- b) Expliciet te melden dat u in onderhandeling bent.

U bent dus nog niet in onderhandeling als de verkopende makelaar zegt dat hij uw bod met de verkoper zal bespreken.

2. Mag een verkoopmakelaar doorgaan met bezichtigingen als er al over een bod onderhandeld wordt?

Ja, dat mag. Een onderhandeling hoeft namelijk niet tot een verkoop te leiden.

Bovendien zal de verkoper waarschijnlijk graag willen weten of er meer belangstelling is.

Ook mag er met meerdere geïnteresseerde kopers tegelijkertijd onderhandeld worden.

Een NVM-makelaar moet dit wel duidelijk aan alle partijen melden.

Vaak zal de verkopende NVM-makelaar belangstellenden mededelen dat er al een bod ligt of dat er onderhandelingen gaande zijn. De NVM-makelaar doet geen mededelingen over de hoogte van de biedingen. Dit zou overbieden kunnen uitlokken.

3. Wanneer ik de vraagprijs bied, moet de verkoper de woning dan aan mij verkopen?

Nee, de verkoper is niet verplicht de woning dan aan u te verkopen. De Hoge Raad heeft bepaald dat de vraagprijs gezien moet worden als een uitnodiging tot het doen van een bod. Ook als u de vraagprijs biedt, kan de verkoper dus beslissen of hij uw bod wel of niet aanvaardt, of (via zijn makelaar) een tegenbod doet.

4. Kan de verkoper de vraagprijs van een woning tijdens de onderhandeling veranderen?

Ja, de verkoper kan besluiten de vraagprijs te verhogen of te verlagen. Daarnaast hebt u als potentiële koper ook het recht tijdens de onderhandelingen uw bod te verlagen. Zodra de verkopende partij een tegenbod doet, vervalt namelijk uw eerdere bod.

5. Mag een NVM-makelaar tijdens de onderhandeling het systeem van verkoop wijzigen?

Ja, dat mag. Soms zijn er zo veel belangstellenden die de vraagprijs bieden of benaderen, dat het moeilijk te bepalen is wie de beste koper is. Op dat moment kan de verkoper – op advies van zijn makelaar – besluiten de biedingsprocedure te wijzigen in bijvoorbeeld een inschrijvingsprocedure. In deze procedure krijgen alle bidders een gelijke kans om een bod uit te brengen. De makelaar dient uiteraard eerst eventueel eerder gedane toezeggingen of afspraken na te komen, voordat de procedure veranderd wordt.

6. Mag een NVM-makelaar een exorbitant en onrealistisch hoge prijs vragen voor een woning?

De verkoper bepaalt in overleg met zijn NVM-makelaar voor welke prijs hij zijn woning wil verkopen. De koper kan onderhandelen over de prijs, maar de verkoper beslist.

7. Wat is een optie?

Het begrip 'optie' wordt op twee manieren gebruikt:

- a) In juridische zin geeft een optie een partij (in dit geval de koper) de keuze om door een eenzijdige verklaring een koopovereenkomst met een andere partij (de verkoper) te sluiten. Beide partijen zijn het dan eens over de voorwaarden van de koop, maar de koper krijgt bijvoorbeeld nog een week bedenktijd. Bij de aankoop van een nieuwbouwwoning is zo'n optie gebruikelijk. Bij de aankoop van een bestaande woning niet.

b) Bij de aankoop van bestaande woningen wordt het begrip 'optie' eigenlijk ten onrechte gebruikt. 'Optie' heeft dan de betekenis van bepaalde afspraken die een verkopende NVM-makelaar maakt met een geïnteresseerde koper tijdens het onderhandelingsproces. Bijvoorbeeld de toezegging dat de koper een paar dagen bedenktijd krijgt voor het uitbrengen van een bod. De koper kan deze tijd gebruiken om beter inzicht te krijgen in zijn financiering of de gebruiksmogelijkheden van de woning. De NVM-makelaar zal in deze periode bij andere geïnteresseerde partijen aangeven, dat op de woning een optie rust. Een optie kunt u niet eisen. De verkoper beslist in overleg met de NVM-makelaar of dergelijke opties worden gegeven.

8. Moet de makelaar met mij als eerste in onderhandeling als ik de eerste ben die een afspraak maakt voor een bezichtiging? Of als ik als eerste een bod uitbreng?

Nee, dit hoeft niet. De verkoper bepaalt samen met de verkopende makelaar met wie hij in onderhandeling gaat. Vraag als koper de verkopende makelaar van te voren naar de verkoopprocedure die gehanteerd wordt om teleurstelling te voorkomen.

9. Hoe komt de koop tot stand?

Als verkoper en koper het eens zijn over de belangrijkste zaken - onder andere prijs, leveringsdatum, ontbindende voorwaarden en eventuele afspraken over roerende zaken, dan legt de verkopende NVM-makelaar de afspraken vast in de koopovereenkomst. Pas als beide partijen de koopovereenkomst hebben ondertekend, komt de koop tot stand.

Ontbindende voorwaarden zijn een belangrijk aandachtspunt. Als u deze opgenomen wilt hebben in de koopovereenkomst, dan moet u dit meenemen in de onderhandelingen. Als koper krijgt u niet automatisch een ontbindende voorwaarde.

Koper en verkoper moeten het eens zijn over aanvullende afspraken en ontbindende voorwaarden voordat de koopovereenkomst wordt opgemaakt.

Voorbeelden van ontbindende voorwaarden zijn:

1. Financieringsvoorbehoud.
2. Geen huisvestingsvergunning.
3. Negatieve uitkomst van een bouwkundige keuring.
4. Het niet verkrijgen van Nationale Hypotheekgarantie.
5. NVM No-Risk clause.

De koop komt pas tot stand op het moment dat de koopovereenkomst door beide partijen is ondertekend. Dit vloeit voort uit de Wet Koop onroerende zaak en heet het schriftelijkheidsvereiste. Een mondelinge of per e-mail bevestigde afspraak is dus niet voldoende. Zodra de verkoper en de koper de koopovereenkomst hebben ondertekend en de koper (en eventueel de notaris) een afschrift van de overeenkomst heeft ontvangen, treedt voor de particuliere koper de wettelijke bedenktijd in werking (zie vraag 10). Binnen deze tijd kunt u als koper alsnog afzien van de koop. Na deze tijd is de koop definitief rond, tenzij de ontbindende voorwaarden van toepassing zijn.

10. Wat houdt de drie dagen bedenktijd voor de koper precies in?

De wettelijk vastgestelde drie dagen bedenktijd houdt in dat u als koper zonder opgaaf van redenen de koop kunt ontbinden. De bedenktijd van drie dagen gaat in zodra een kopie van de getekende koopovereenkomst aan de koper ter hand is gesteld. De bedenktijd kan langer duren dan drie dagen als deze eindigt op een zaterdag, zondag of algemeen erkende feestdag. Hiervoor zijn regels opgesteld. De NVM-makelaar kan precies aangeven tot wanneer de bedenktijd loopt.

11. Wat is de NVM No-Risk clause?

Veel mensen durven geen woning te kopen voordat hun eigen huis verkocht is en stappen daardoor bij voorbaat niet over naar een andere woning. Koopt u met de NVM No-Risk clause dan kunt u die overstap vaak wel maken.

De NVM No-Risk clause is een ontbindende voorwaarde. Deze voorwaarde voorkomt dat de koper met dubbele lasten komt te zitten.

De koper kan de koop ontbinden als de verkoop van zijn huidige woning onverwacht langer duurt. De verkoper dient uiteraard eerst akkoord te gaan met deze ontbindende voorwaarde in de koopovereenkomst. Tijdens de looptijd van de NVM No-Risk clausule doet de koper al het mogelijke om zijn huis te verkopen. De verkoper gaat gedurende die tijd door met de verkoop van het reeds verkochte huis. Vindt de verkoper een andere koper, die onder gelijke voorwaarden het huis wil kopen, zonder de No Risk clausule, dan krijgt de eerste koper bedenktijd om de koop definitief te maken óf om af te zien van de koopovereenkomst. In het laatste geval verkoopt de verkoper vervolgens het huis aan de tweede koper.

12. Waar vind ik de Algemene Voorwaarden?

De NVM kent de Algemene Consumentenvoorwaarden NVM en de Algemene Voorwaarden NVM voor professionele opdrachtgevers. De meest recente voorwaarden zijn te vinden via www.nvm.nl/voorwaarden, op te vragen via cv@nvm.nl of verkrijgbaar via u NVM-makelaar. De Algemene Consumentenvoorwaarden NVM zijn tot stand gekomen in overleg met de Consumentenbond en Vereniging Eigen Huis.

13. Valt de makelaarscourtage onder de ‘kosten koper’?

Nee, deze courtage zit er niet in. Onder ‘kosten koper’ vallen:

- a) Overdrachtsbelasting.
- b) Notariskosten, onder andere voor het opmaken van de leveringsakte en het inschrijven ervan in het Kadaster.

Naast bovengenoemde kosten kunnen er notariskosten zijn voor het opmaken en inschrijven van de hypotheekakte.

Indien de koper een aankoopmakelaar heeft ingeschakeld, dan komt de courtage voor deze aankoopmakelaar voor rekening van de koper. Deze worden over het algemeen verrekend via de eindafrekening die de notaris opmaakt. De kosten van de verkopende makelaar zijn voor rekening van de verkoper.

14. Mag ik als koper advies van de verkopende makelaar verwachten?

De verkopende makelaar vertegenwoordigt de belangen van de verkoper. Hij zal de verkoper adviseren tijdens het verkoopproces. De verkopende makelaar kan en mag daarom niet tegelijkertijd uw belangen behartigen. Als u dus begeleiding en advies wilt tijdens het aankoopproces, dan is het verstandig zelf een aankopende NVM-makelaar in te schakelen.

15. Wat betekent vrij op naam (v.o.n.)?

Vrij op naam wil zeggen dat de kosten voor het overdragen van de woning voor rekening van de verkoper komen. Hierbij kunt u denken aan de overdrachtsbelasting en notariskosten. De notariskosten voor het vestigen van een hypotheek vallen hier niet onder; die zijn voor rekening van de koper. Vaak worden nieuwbouwwoningen v.o.n. te koop aangeboden. Informeer vooraf duidelijk welke kosten voor rekening zijn van verkoper en welke voor koper. Zo voorkomt u dat u achteraf voor verrassingen te komen staan.

16. Hoe wordt het aantal vierkante meters van een woning bepaald?

NVM-makelaars zijn verplicht het aantal vierkante meters van een woning te meten volgens een branchebreed afgesproken meetinstructie. Deze instructie beschrijft precies wat er wel of niet wordt meegerekend als gebruiksoppervlakte van een woning of appartement. Hierbij wordt onderscheid gemaakt naar vier ruimten:

- a) Woonruimte, zoals woon- en slaapkamers, wc, gang en meterkast.
- b) Overige inpandige ruimte, zoals aangebouwde garage en zolder met vlizotrap.
- c) Gebouwgebonden buitenruimte, zoals balkon en loggia.
- d) Externe bergruimte, zoals losstaande schuur en losstaande garage.

Aandachtspunt bij het bepalen van de gebruiksoppervlakte is bijvoorbeeld dat alleen daar wordt gemeten waar de hoogte minimaal 1,5 meter is. De buitenmuren worden niet meegemeten, de binnenmuren wel. Nissen kleiner dan 0,5 m² worden genegeerd. Op www.nvm.nl vind u meer informatie over het bepalen van de gebruiksoppervlakte.

17. Heeft mijn woning een energielabel nodig?

Als eigenaar moet u bij de verkoop of verhuur van uw woning een geldig energielabel hebben en beschikbaar stellen aan de koper of huurder. Dit geldt ook als u een huis laat bouwen. Heeft u geen geldig energielabel? Dan kunt u een boete krijgen. Deze wettelijke verplichting is niet uit te sluiten in een koopovereenkomst. Meer informatie kunt u vinden op de website van de rijksoverheid www.rijksoverheid.nl

Meer informatie?

Dit is slechts een greep uit de onderwerpen die komen kijken bij de aan- of verkoop van een woning. Wil u meer weten? Ga dan naar www.makeklaardijpdejong.nl of loop eens binnen bij ons kantoor aan Sud 16 te Workum. Wij zijn u graag van dienst.

Juridische informatie koopovereenkomst

Indien een koopovereenkomst tot stand komt wordt u een koopakte ter ondertekening toegezonden. Om misverstanden te voorkomen volgt u hierbij alvast een verkort overzicht van de belangrijkste artikelen uit die akte die voor dit pand van belang kunnen zijn:

Algemeen: De akte wordt opgesteld conform het model zoals vastgesteld door de Nederlandse Vereniging van Makelaars in onroerende goederen en vastgoeddeskundigen NVM, de Consumentenbond en de "Vereniging Eigen Huis". Bij de akte ontvangt u een schriftelijke toelichting.

Artikel 2: De kosten, recht en overdrachtsbelasting komen voor rekening voor de koper. Soms is er na een recente eerdere overdracht, belasting te verrekenen, deze komt dan te goed aan de verkoper.

Artikel 3 en 4: De datum van overdracht (dat is ook het moment van sleuteloverdracht) dient onderling overeengekomen te worden. Er is sprake van een koopovereenkomst als partijen het ook over de (uiterste) datum van overdracht eens zijn. De koper mag de notaris uitzoeken.

Artikel 5: De waarborgsom / bankgarantie is 10 % van de koopsom. In overleg tussen verkoper en koper zal de datum van deponeren van de waarborgsom / bankgarantie worden vastgesteld. Als richtlijn wordt aangenomen dat zonder een financieringsvoorbehoud deze datum 2 weken na ondertekening van de koopovereenkomst zal zijn. Indien een financieringsvoorbehoud is opgenomen, dan zal de datum gelijk zijn aan het einde van het financieringsvoorbehoud.

Artikel 6.1: De woning wordt overgedragen met alle erfdienstbaarheden, zichtbare en onzichtbare gebreken. Veel kopers denken dat bij gebreken achteraf de verkoper sowieso aansprakelijk gesteld kan worden. Dat is onjuist. Dat kan alleen als aantoonbaar is dat de verkoper op de hoogte was van de betreffende gebreken of als artikel 5.3 van toepassing is.

Artikel 6.3: Indien u achteraf een gebrek aantreft waardoor het pand "niet meer de feitelijke eigenschappen bezit die voor een normaal gebruik nodig zijn" kunt u de verkoper aansprakelijk stellen. Het moet dus gaan om grote gebreken waardoor u eigenlijk het huis niet meer kunt bewonen. Uiteraard kan hierover veel discussie ontstaan. Indien gewenst kan, tegen betaling, een bouwkundige keuring met NVM huisgarantie worden verstrekt. Dit dient voor het sluiten van de "voorlopige" koopovereenkomst afgesproken te worden.

Artikel 6.4.1, 6.4.2 en 6.4.3: In deze artikelen wordt vastgelegd of de verkoper bekend is met de aanwezigheid van olietanks, septic tanks, vervuiling en/ of asbest. Deze informatie wordt vooraf verstrekt in de brochure van de woning in de door verkoper ingevulde vragenlijst.

Artikel 11: Voor beide partijen geldt als extra zekerheid dat er een boete verschuldigd is van 10 % van de koopsom als de overeenkomst niet nagekomen wordt. Dit kan pas na het verstrijken van 8 dagen.

Artikel 15: Alleen indien dit uitdrukkelijk overeengekomen wordt gelden ontbindende voorwaarden. Een gangbare ontbindende voorwaarde is die voor de financiering. Indien overeengekomen geldt deze voor een termijn van enkele weken. Om een ontbinding in te kunnen roepen dient aantoonbaar te worden dat minimaal twee geldverstrekkers niet bereid zijn om hypotheek te verstrekken.

Artikel 16: De koper die een natuurlijk persoon is en niet handelt in de uitoefening van een beroep of bedrijf heeft bedenktijd om de koopovereenkomst te ontbinden. De bedenktijd duurt drie dagen en begint om 00.00 uur op de dag die volgt op de dag dat de tussen partijen opgemaakte akte (in kopie) aan de koper ter hand wordt gesteld.

Extra artikelen en aanvullende clausules: Bijzondere afspraken worden vastgelegd in aanvullende artikelen. Dit kan per overeenkomst verschillen. Hierna volgen aanvullende clausules welke door verkoper per woning (kunnen) worden bedongen en in de op te stellen overeenkomst (kunnen) worden opgenomen.

Gunning:

Verkoper behoudt zich uitdrukkelijk het recht tot gunning voor. Makelaardij P.J. de Jong treedt op als verkopend makelaar voor dit object en adviseert potentiële gegadigden een NVM makelaar in te schakelen voor begeleiding bij de aankoop.

Het ondertekenen van de koopakte:

De partij die de koopakte als eerste ondertekent, heeft het recht de koopovereenkomst te ontbinden wanneer hij niet uiterlijk op de vijfde werkdag nadat hij de akte ondertekend heeft (een kopie van) de door beide partijen ondertekende akte heeft ontvangen.

Notaris:

De keuze van de notaris voorbehouden aan de koper (tenzij anders bepaald in de verkoopbrochure). De verkoper en diens makelaar zijn graag aanwezig bij de eigendomsoverdracht. Voorafgaand aan de eigendomsoverdracht vindt de inspectie plaats waarbij de meterstanden worden opgenomen. Indien de notaris is gevestigd buiten een straal van 30 kilometer hemelsbreed rondom het verkochte object, zijn de volgende restricties van toepassing:

- Voor rekening van de koper zijn de kosten van het opstellen van de benodigde volmachten voor verkoper indien verkoper niet aanwezig is bij de overdracht;
- Is de verkoper wél aanwezig, dan is koper gehouden tot de vergoeding voor de gemaakte reiskosten van verkoper op basis van € 0,23 per kilometer;
- De makelaar zal in dat geval de inspectie van de woning en de meterstandenopname verzorgen maar niet bij de overdracht aanwezig zijn;
- De door koper en verkoper eventueel verschuldigde kosten zullen door de notaris bij de eigendomsoverdracht tussen koper en verkoper worden verrekend.

Onverminderd het hiervoor gestelde geldt het volgende: Indien de kosten voor het royeren van de hypotheek, vermeerderd met eventueel daarvoor in rekening te brengen administratiekosten, bij de gekozen notaris meer bedragen dan € 275,- excl. BTW (per leningdeel) zal het meerdere boven voornoemd bedrag aan koper in rekening worden gebracht. Koper verplicht zich om bij het opvragen van een offerte aan een notaris tevens ook de voornoemde kosten op te vragen.

Toelichting meetinstructie:

De meetinstructie is bedoeld om een meer eenduidige manier van meten toe te passen voor het geven van een indicatie van de gebruiksoppervlakte. De meetinstructie sluit verschillen in meetuitkomsten niet volledig uit, door bijvoorbeeld interpretatieverschillen, afrondingen of beperkingen bij het uitvoeren van de meting. In de koopovereenkomst zal het volgende artikel worden opgenomen: Partijen constateren hierbij dat verkoper c.a. diens makelaar in het kader van de Meetinstructie Gebruiksoppervlakten Woning de gebruiksoppervlakten en bruto vloeroppervlak en – inhoud van het verkochte heeft vastgesteld. Deze gegevens zijn in de verkoopbrochure opgenomen. Koper verklaart kennis te hebben genomen van de inhoud van de verkoopbrochure en geen gebruik te hebben gemaakt van de mogelijkheid om de gebruiksoppervlakten en bruto vloeroppervlak en – inhoud van het verkochte door een eigen deskundige te laten toetsen. Partijen verklaren dat eventuele afwijkingen met de werkelijke situatie nimmer tot aansprakelijkheid van verkoper of diens makelaar kunnen leiden, noch kunnen deze afwijkingen van invloed zijn op de in deze koopovereenkomst genoemde prijs.

Algemene verordening gegevensbescherming (AVG):

Verkoper en Koper geven hierbij uitdrukkelijk toestemming om aan de notaris en (indien gewenst) aan elk van de eventueel door hen ingeschakelde adviseurs terzake de onderhavige transactie zoals een (financieel) tussenpersoon / makelaar / taxateur een afschrift van deze koopovereenkomst met bijlagen toe te zenden. Voorts geven zij hierbij uitdrukkelijk toestemming aan de notaris die de eigendomsoverdracht verzorgt om aan elk van de eventueel door hen ingeschakelde adviseurs terzake onderhavige transactie een concept van de leveringsakte, (eventueel) een concept van de hypotheekakte, alsmede een kopie van de respectievelijke nota van afrekening (met bijlagen) toe te zenden

Algemene Ouderdomsclausule:

Deze clausule wordt standaard bij elke woning, ouder dan 10 jaar, opgenomen en wordt derhalve niet vermeld in de verkoopbrochure. Bij woningen ouder dan 10 jaar: Koper verklaart ermee bekend te zijn dat het gekochte een oudere woning betreft, wat betekent dat de eisen die aan de bouwkwaliteit gesteld mogen worden lager liggen dan bij nieuwe objecten.

De volgende clause wordt standaard bij elke woning, ouder dan 25 jaar, opgenomen en wordt derhalve niet vermeld in de verkoopbrochure:

Koper verklaart ermee bekend te zijn dat de woning ouder is dan 25 jaar, hetgeen inhoudt dat de eisen die aan de bouwkwaliteit gesteld mogen worden aanmerkelijk lager kunnen liggen dan bij nieuwe(re) woningen.

Tenzij de verkoper de kwaliteit ervan gegarandeerd heeft, staat verkoper niet in voor de kwaliteit van de vloeren, het dak, de leidingen voor elektriciteit, water, gas en de riolering en de afwezigheid van ongedierte c.q. schimmels (houtworm, boktor, zwam etc.) en de afwezigheid van doorslaand of optrekkend vocht. Bouwkundige kwaliteitsgebreken worden geacht niet belemmerend te werken op het in artikel 6.3 omschreven 'woongebruik'.

Onderzoeksplicht Koper en mededelingsplicht verkoper:

De tijdens de bezichtiging gegeven informatie beoogt geen uitputtende lijst te zijn met betrekking tot mogelijk aanwezige gebreken in de woning. De informatie die is vermeld, is verkregen van de eigenaar/verkoper en uit eigen waarnemingen ter plaatse en heeft als bedoeling de koper zo goed mogelijk te informeren en tegelijk te voldoen aan de op de verkoper rustende mededelingsplicht. Op grond van het Burgerlijk wetboek rust er op de koper van een woning een onderzoeksplicht. Dit houdt in dat de koper zelf verantwoordelijk is voor de beoordeling of de woning de eigenschappen zal bezitten om te voldoen aan het gebruik dat hij van de woning zal willen maken. Het verdient dan ook aanbeveling om een ter zake (bouwkundig) deskundige in te schakelen. Indien koper besluit om niet tot inschakeling van een deskundige over te gaan, komen eventuele nadelige gevolgen hiervan volledig voor zijn rekening.

NIET ZELF-BEWONING:

Of deze clause van toepassing is kunt u nalezen in de verkoopbrochure. Verkoper heeft koper uitdrukkelijk geattendeerd op het feit dat hij het verkochte nooit zelf feitelijk heeft gebruikt en daardoor koper niet heeft kunnen informeren over eigenschappen van c.q. gebreken aan het verkochte waarvan hij op de hoogte zou zijn geweest als hij het verkochte zelf feitelijk had gebruikt. In dit kader zijn partijen uitdrukkelijk overeengekomen dat dergelijke eigenschappen c.q. gebreken voor risico en rekening van koper komen en dat bij vaststelling van de koopsom hiermee rekening is gehouden.

Om dit risico voor koper te beperken heeft verkoper koper in de gelegenheid gesteld een bouwkundige inspectie uit te doen voeren. In de koopakte zal de volgende tekst worden opgenomen: De genoemde informatie is beperkt doordat de verkoper van de woning niet in staat is de vragen te beantwoorden en de overige betrokkenen daardoor niet van alle zaken op de hoogte zijn en deze informatie ook niet kunnen verstrekken.

ASBESTCLAUSULE:

Of deze clause van toepassing is kunt u nalezen in de verkoopbrochure.

Verkoper verklaart niet bekend te zijn met de aanwezigheid van asbesthoudende stoffen/materialen in de onroerende zaak. In de onroerende zaak kunnen asbesthoudende stoffen/ materialen aanwezig zijn. Indien deze worden verwijderd dienen door koper maatregelen en voorzieningen te worden getroffen die de wetgeving voorschrijft.

Bij aanwezigheid van asbest in de woning zal de volgende tekst van toepassing zijn:

Koper verklaart bekend te zijn met de aanwezigheid van asbesthoudende stoffen/materialen in de onroerende zaak, namelijk (plaatsen). Het risico daarvan rust geheel bij koper. Indien de asbesthoudende stoffen/materialen worden verwijderd, dienen door koper maatregelen en voorzieningen te worden getroffen die de wetgeving voorschrijft.

Koper verklaart met deze wetgeving bekend te zijn en aanvaardt alle aansprakelijkheid en gevolgen die uit de aanwezigheid van asbest en/of de verwijdering van asbest uit de onroerende zaak kan voortvloeien. In afwijking van artikel 6.3. van deze koopakte en artikel 7:17 lid 1 en 2 BW komt het geheel of ten dele ontbreken van één of meer eigenschappen van de onroerende zaak voor normaal en bijzonder gebruik en het eventueel anderszins niet-beantwoorden van de zaak aan de overeenkomst als gevolg van de aanwezigheid van enig asbest in welke samenstelling en/of op welke plaats dan ook voor rekening en risico van koper.

Milieuclausule:

Elke aansprakelijkheid van verkoper met betrekking tot bodem- en/of grondwatervervuiling is uitgesloten.

Latere levering:

Verzoekt koper de akte van levering later dan de in artikel 4.1 van deze overeenkomst genoemde datum te passeren en de verkoper gaat hiermee akkoord, dan is koper minimaal € 20,-- per dag verschuldigd aan verkoper, te voldoen bij passeren van de akte.

Voorbehouden Hoewel gestreefd is naar een zo nauwkeurig mogelijke inventarisatie van de beschikbare gegevens, moet ervan uitgegaan worden dat het bovenstaande slechts indicatief is. De gegevens (bedragen, belastingen, jaartallen, omschrijvingen, plattegronden enz.) zijn soms verkregen door mondelinge informatie, soms zijn ze vanuit het geheugen opgediept. De koper heeft zijn eigen onderzoeksplicht naar alle zaken die voor hem van belang zijn en kan zich nimmer beroepen op onbekendheid met feiten die hij zelf had kunnen waarnemen of kenbaar waren uit openbare registers. De makelaar kan u desgewenst verwijzen naar de betreffende instanties.



DE JONG WORKUM
FINANCIEEL ADVIES

Sud 16 8711 CV Workum
www.dejongworkumfa.nl

'n fertroud gevoel



 Makelaardij

 Verzekeringen

 Administratie

 Hypotheken