



Nijverdal
Jan van Galenlaan 3
Vraagprijs € 1.065.000, = k.k.



Nijverdalen

Jan van Galenlaan 3

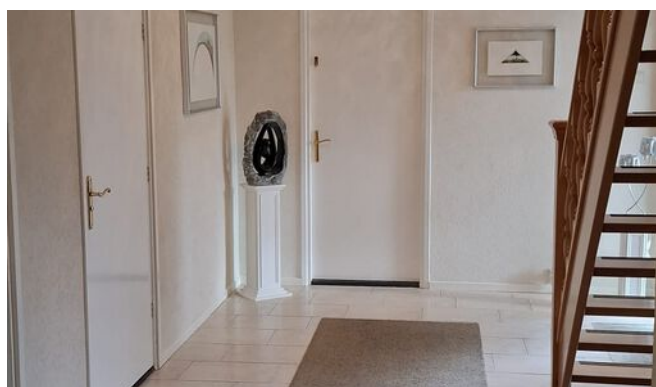

Woonoppervlakte

223 m²

Perceeloppervlakte

1803 m²

Inhoud woning

898 m³

Bouwjaar woning

1960



comfortabel en rustig wonen op een prachtige locatie

Op toplocatie gelegen vrijstaande, levensloop bestendige villa, midden in het groen aan de rand van Nationaal Park De Sallandse Heuvelrug. De woning is zodanig op de kavel gesitueerd dat privacy optimaal gewaarborgd is. Door de fantastische omgeving, direct grenzend aan het bos van de Hellendoornse Berg, maakt deze villawijk "De Zeeheldenbuurt" zeer geliefd. Het perceel bestaat uit 3 kavels en is gesitueerd in een natuurlijke, bosrijke omgeving waar het rustig wonen is en waarbij u tevens gebruik kunt maken van diverse voorzieningen die op korte afstand zijn gelegen, zoals zwembad, sportschool en station. Op enkele fietsminuten ligt het bruisende centrum met een gevarieerd winkelbestand.

De speelse indeling is hieronder beschreven; om de woning en de omgeving te beleven raden wij echt een bezichtiging aan.

Souterrain: royale berging met openslaande deuren, ideaal voor fietsen, tuinspullen of hobbyruimte.

Begane grond: overdekte entree, ruime ontvangsthall met trapopgang, bijkeuken/achteringang met praktische kastenwand, wasmachineaansluiting en cv-opstelling.

De woonkeuken met diverse inbouwapparatuur biedt een fantastisch vrij uitzicht over de tuin en het groen. Vanuit de keuken is er een directe verbinding met de royale, tuingerichte living met sfeervolle gashaard. De aangrenzende serre met schuifpui naar het terras vormt een heerlijke plek om binnen en buiten met elkaar te verbinden. Via de gang zijn bereikbaar: het toilet met fontein, een slaapkamer met vaste kastenwand, een tweede slaapkamer met kasten en een fitnessruimte, die ook uitstekend te gebruiken is als kantoor of atelier. De moderne badkamer is voorzien van een inloopdouche en design wastafelmeubel.

Een vaste trap leidt naar de eerste verdieping, die nog geheel naar eigen wens is in te delen, bijvoorbeeld voor extra slaapkamers, een werkkamer of hobbyruimte, zoals goed te zien op de IMPRESSIES.

Bijzonderheden:

- * bouwjaar 1960; in 1999 keuken en kap woning geïsoleerd en onder architectuur van Nijhoff Korfker verbouwd;
- * serre 2011;
- * carport (hoogte 3.05 m1) en badkamer 2015, fitnessruimte 2015;
- * perceeloppervlakte 1803 m²;
- * woonoppervlakte 223 m²;
- * inhoud woning 898 m³;
- * overige inpandige ruimte 28 m²;
- * energielabel C;
- * voornamelijk HR++ beglazing;
- * vloerverwarming in badkamer en serre;
- * woning is gedeeltelijk v.v. vloerisolatie;
- * deels v.v. kunststof ramen/kozijnen 2012;
- * aluminium kozijnen/ramen in serre en fitnessruimte;
- * meterkast vernieuwd in 2021;















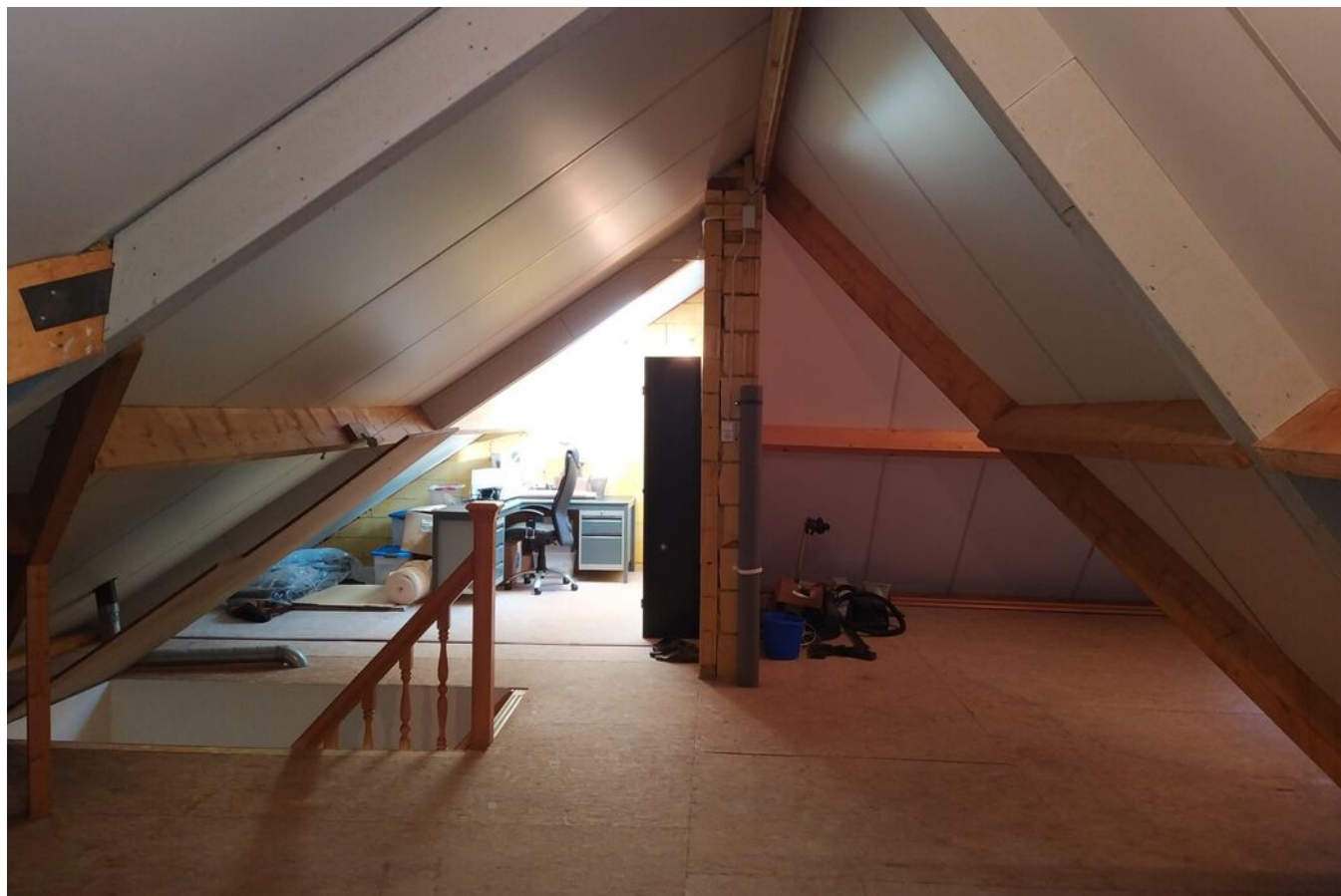







rondom verzorgd aangelegde bostuin

De prachtige bostuin met terras sluit fraai aan op de natuurlijke omgeving en vraagt minimaal onderhoud. Er zijn diverse bijzondere bomen en struiken aangeplant. Zo is er een grote diversiteit aan rododendrons en esdoorns. Natuurliefhebbers kunnen hier genieten van diverse vogelsoorten, zoals spechten, goud- en appelvinken, mezen, lijsters e.d. terwijl 's nachts de bosuil zich soms laat horen. De tuin biedt het gehele jaar door een grote verscheidenheid qua kleur en karakter.













Plattegrond

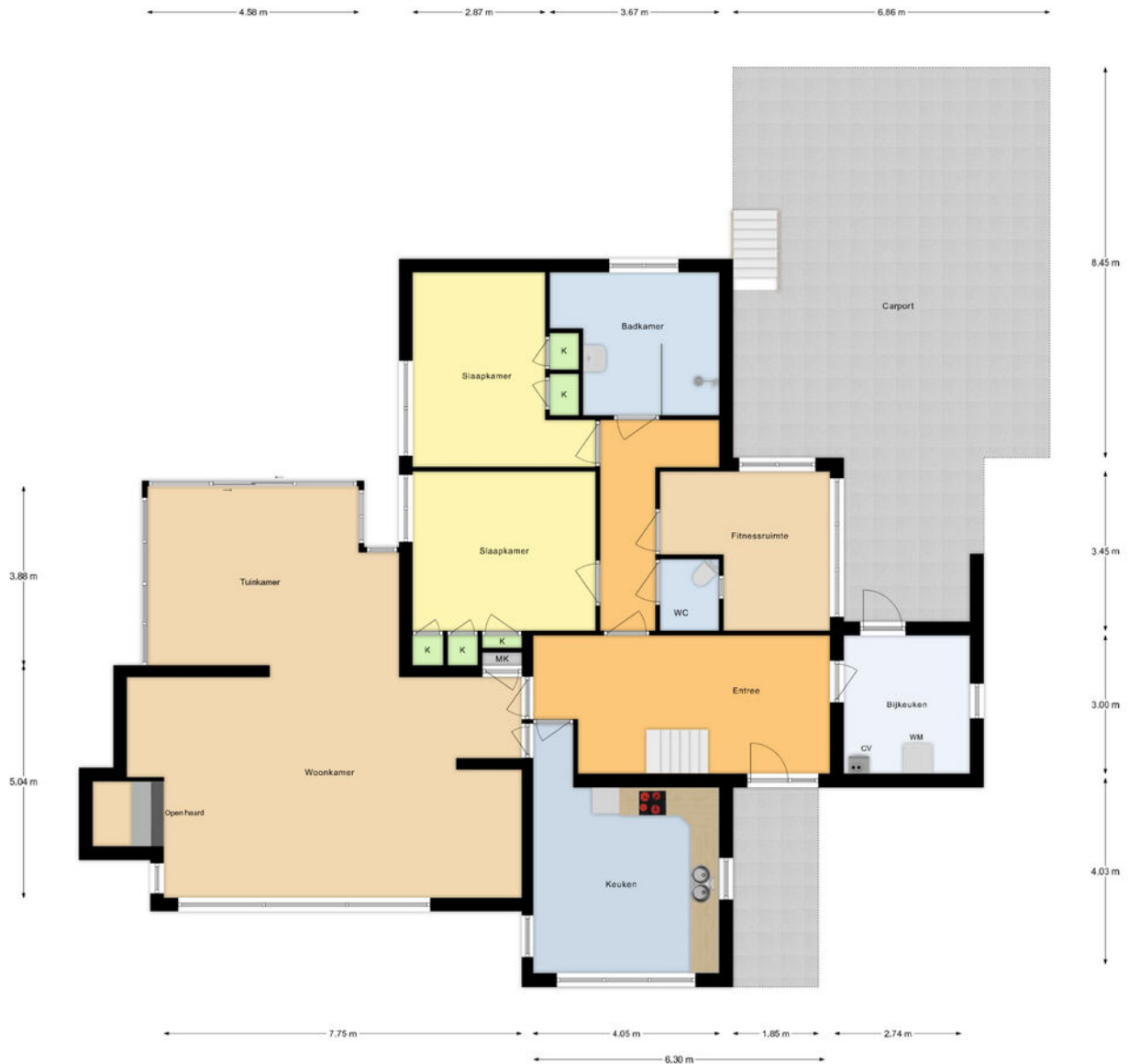

Begane Grond



Plattegrond

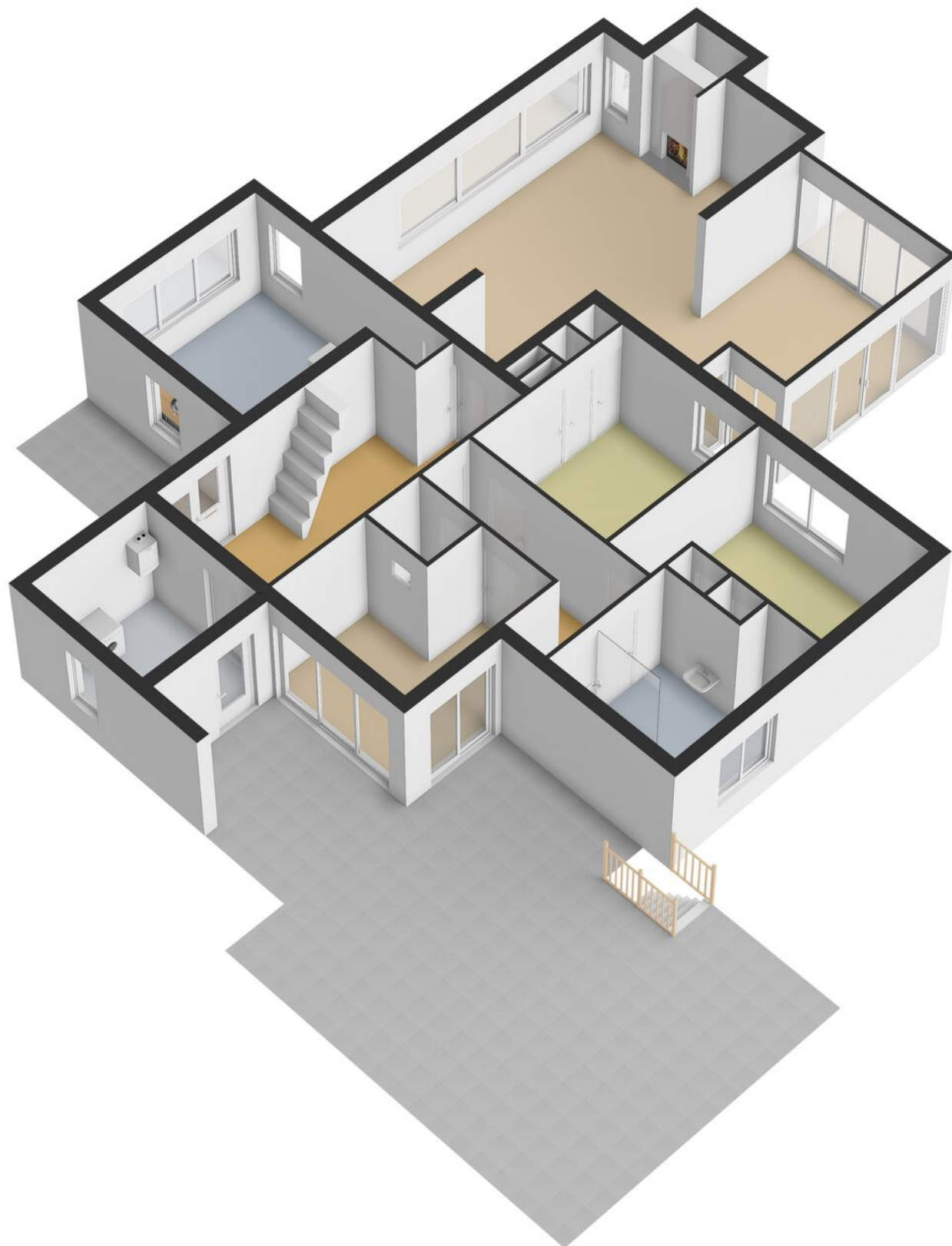

Plattegrond

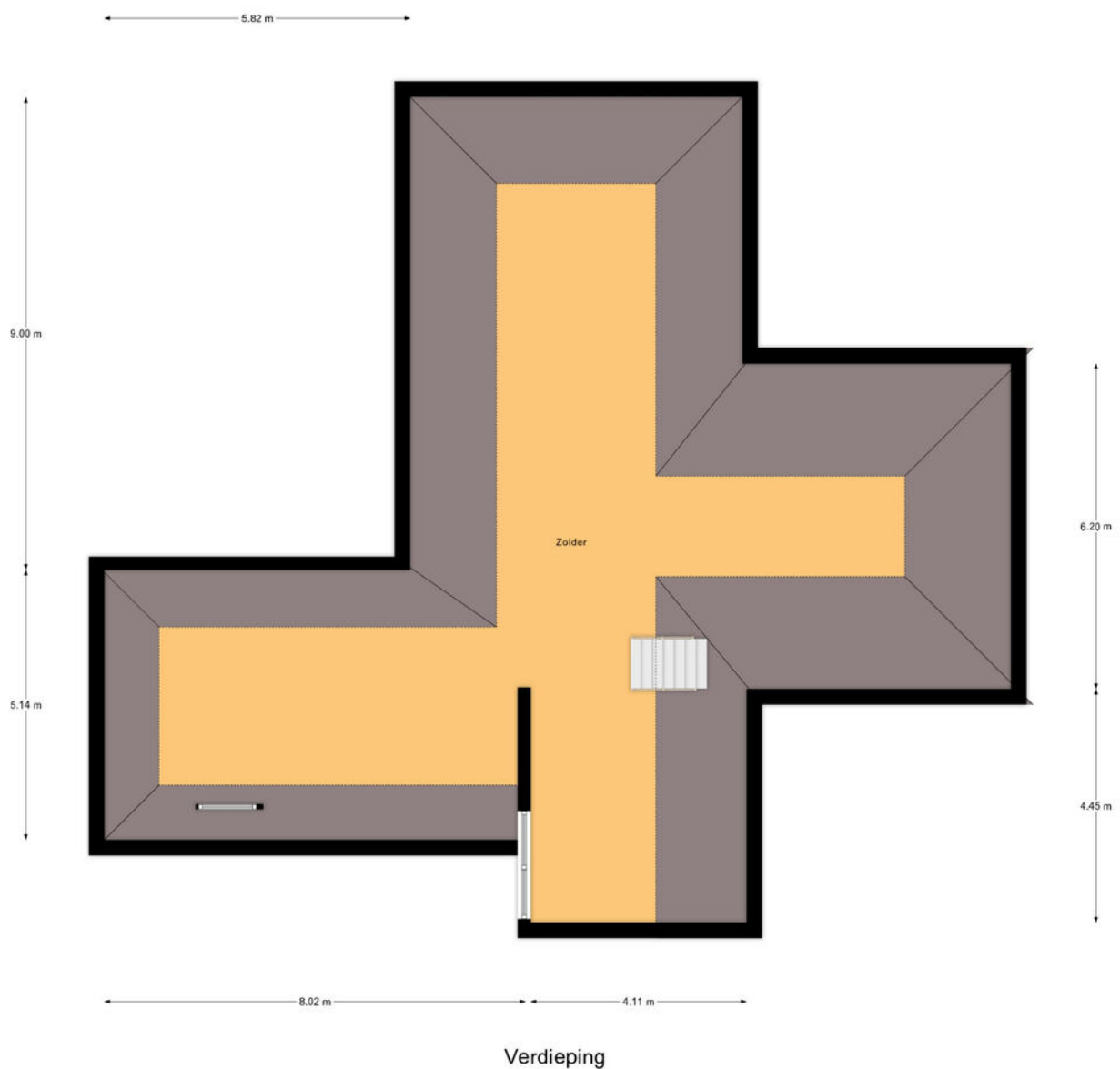



Plattegrond

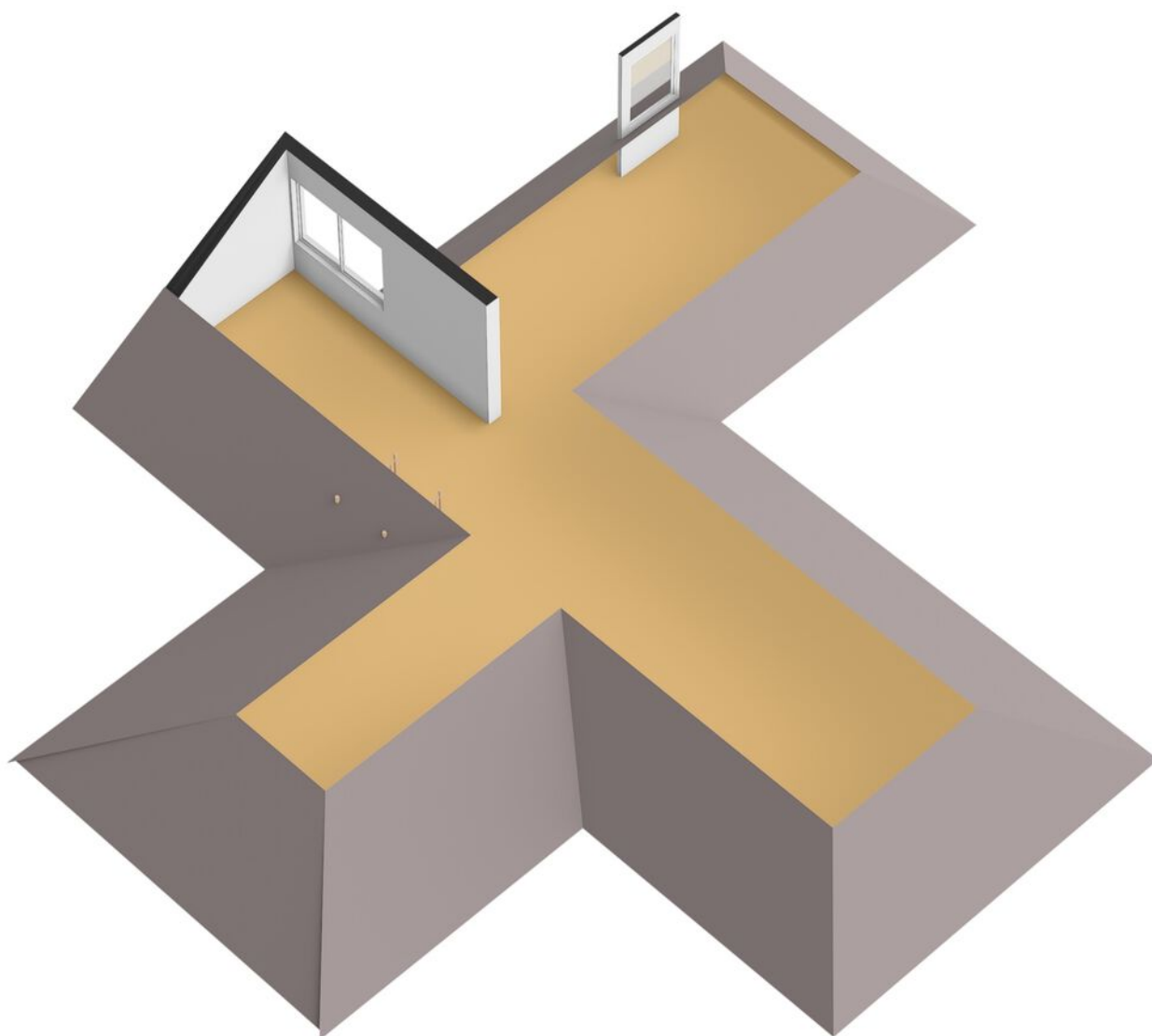

Plattegrond

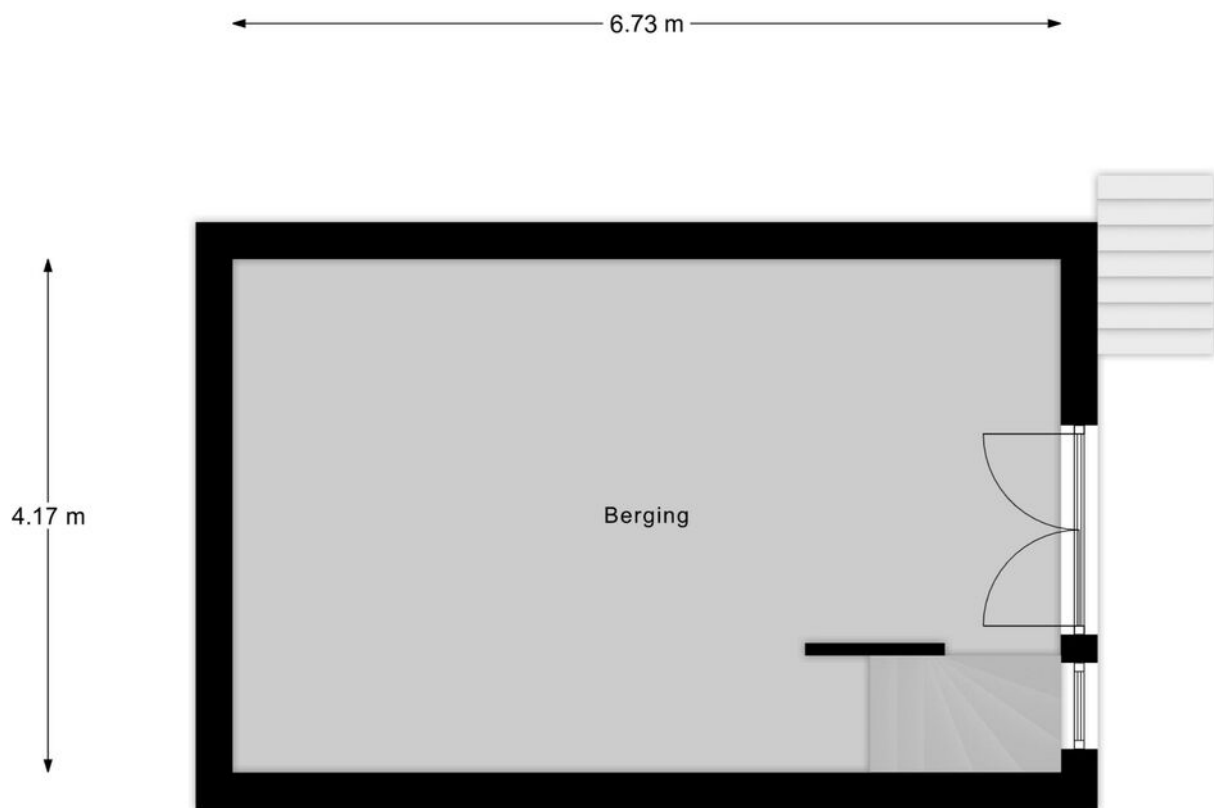

Kelder



Plattegrond

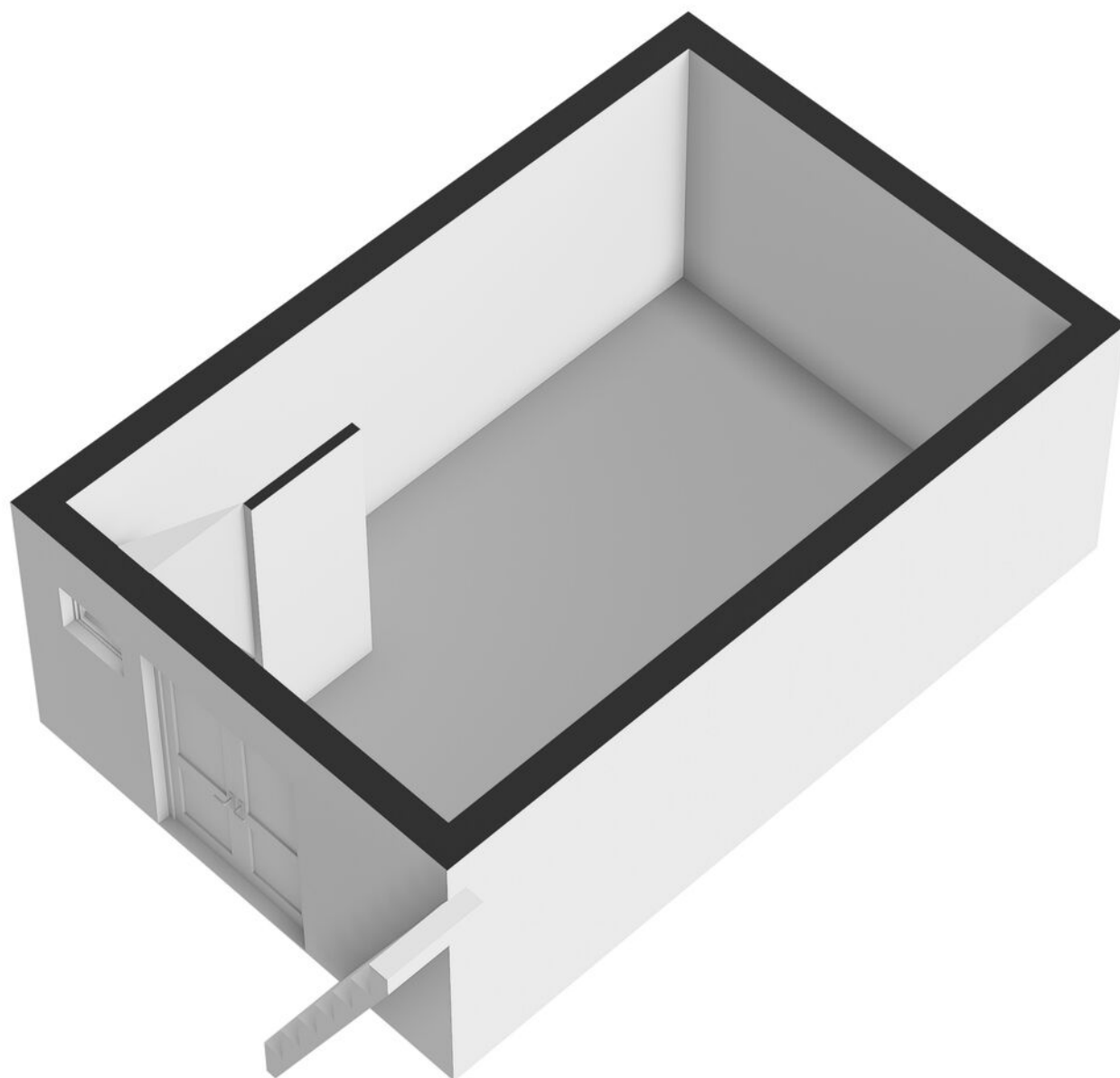

Kadastrale kaart

Kadastrale kaart

Uw referentie: ---



<p>12345 Perceelnummer</p> <p>25 Huisnummer</p> <p>— Vastgestelde kadastrale grens</p> <p>— Voorlopige kadastrale grens</p> <p>— Administratieve kadastrale grens</p> <p>— Bebouwing</p> <p>Voor een eensluitend uittreksel, geleverd op 27 augustus 2025 De bewaarder van het kadaster en de openbare registers</p>	<p>Schaal 1: 500</p> <p>Kadastrale gemeente Hellendoorn</p> <p>Sectie G</p> <p>Perceel 3154</p> <p>Aan dit uittreksel kunnen geen betrouwbare maten worden ontleend. De Dienst voor het kadaster en de openbare registers behoudt zich de intellectuele eigendomsrechten voor, waaronder het auteursrecht en het databankenrecht.</p>	
--	---	--



Locatie op de kaart

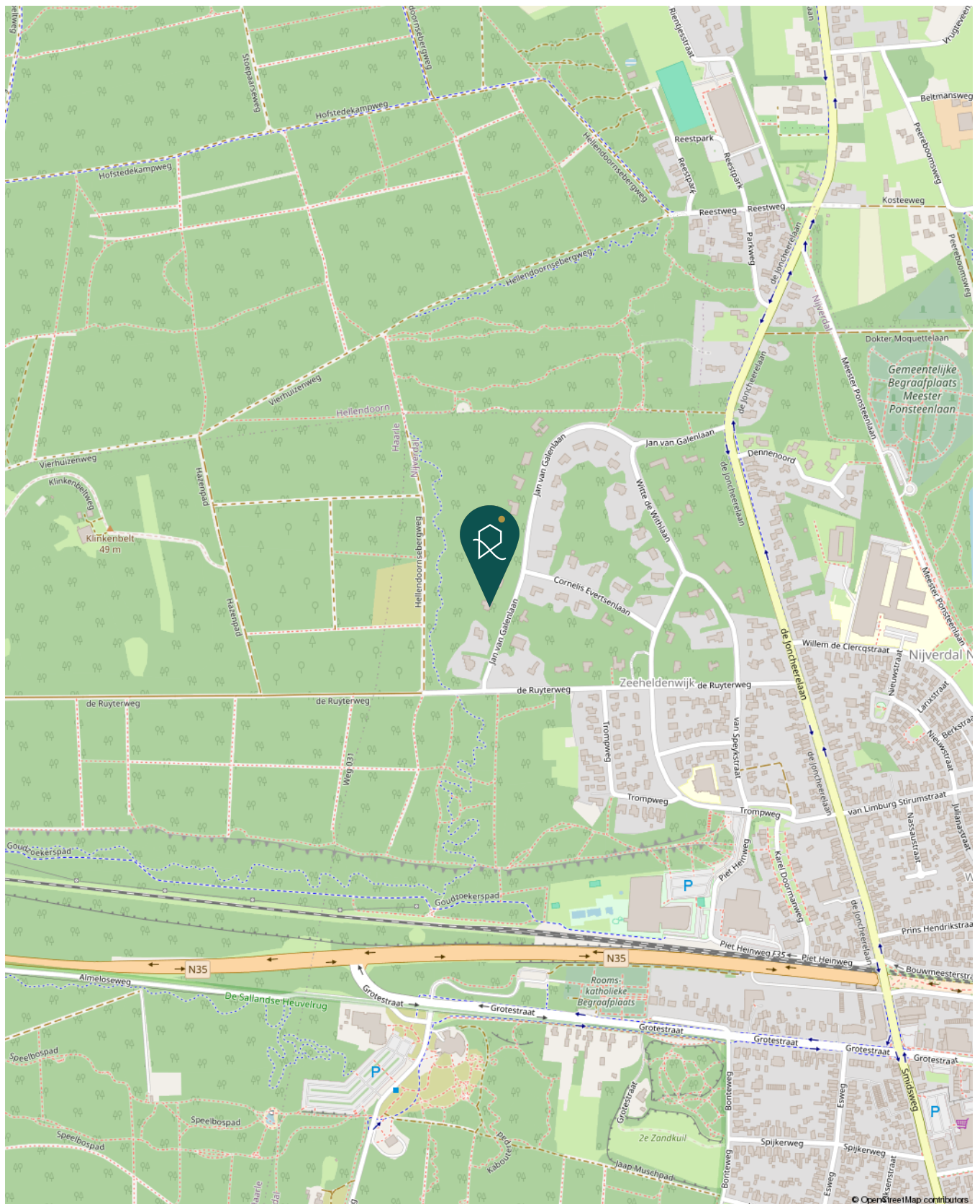

Lijst van zaken

Beschrijving	Blijft achter	Gaat mee	Ter overname
Woning - Interieur			
(Gas)kachels	X		
Designradiator(en)	X		
Verlichting, te weten			
- inbouwspots/dimmers	X		
- opbouwspots/armaturen/lampen/dimmers	X		
- losse (hang)lampen		X	
- plafonniere in hal	X		
(Losse)kasten, legplanken, te weten			
- losse zwarte kast in bijkeuken			X
Raamdecoratie/zonwering binnen, te weten			
- gordijnrails	X		
- gordijnen	X		
- overgordijnen	X		
- vitrages	X		
- jaloezieën	X		
- (losse) horren/rolhorren	X		
- luxaflex in serre en fitnessruimte	X		
- plisségordijn in badkamer	X		
Vloerdecoratie, te weten			
- vloerbedekking	X		
- plavuizen	X		
Overig, te weten			
- spiegelwanden	X		
- verwarming achter spiegel badkamer	X		
- kapstok	X		
Woning - Keuken			
Keukenblok (met bovenkasten)	X		
Keuken (inbouw)apparatuur, te weten			
- kookplaat	X		
- afzuigkap	X		
- oven	X		
- koelkast	X		
- vriezer		X	
- Quooker	X		



Lijst van zaken

Beschrijving	Blijft achter	Gaat mee	Ter overname
- kookplaat gas	X		
Woning - Sanitair/sauna			
Toilet met de volgende toebehoren			
- toilet	X		
- toiletrolhouder	X		
- toiletborstel(houder)	X		
- fontein	X		
- planchet boven fontein, handdoekhaakje, zeephouder	X		
Badkamer met de volgende toebehoren			
- douche (cabine/scherm)	X		
- wastafel	X		
- wastafelmeubel	X		
- planchet	X		
- toiletkast	X		
- dubbele hangkast, handdoekhouder (beugel) om radiator	X		
- 2 handdoekhaken en bekerhouder	X		
Woning - Exterieur/installaties/veiligheid/			
Brievenbus	X		
Kluis		X	
(Voordeur)bel	X		
(Veiligheids)sloten en overige inbraakpreventie	X		
Rookmelders	X		
(Klok)thermostaat	X		
Airconditioning	X		
Rolluiken	X		
Telefoonaansluiting/internetaansluiting	X		
Veiligheidsschakelaar wasautomaat	X		
Waterslot wasautomaat		X	
radiatorfolie keuken/ kamer/ serre	X		
Warmwatervoorziening, te weten			
- CV-installatie	X		
- boiler voor cooker in keukenkast	X		
Tuin - Inrichting			
Tuinaanleg/bestrating	X		
Beplanting	X		
enkele planten/struiken gaan mee		X	

Lijst van zaken

Beschrijving	Blijft achter	Gaat mee	Ter overname
Tuin - Verlichting/installaties			
Buitenverlichting	X		
Tijd- of schemerschakelaar/bewegingsmelder	X		
Tuin - Bebouwing			
Kasten/werkbank in tuinhuis/berging	X		
kunststof bloembak met esdoorn bij achterdeur, kunststof grote, ronde bloembak op terras, 3 cortenstaal waterschalen, 3 grote veldkeien, aluminium ladder			X
kunststof lage bloembak, bloembak cortenstaal, davidsbeeld, engelse zuilen met bloembakken, engelse bankje bij voordeur, 3 betonbloembakken bij voordeur, bronzen vogel tuinornament met sokkel, 2 koperen vogeldrinkbakken, 1 beton vogeldrinkbak		X	
Tuin - Overig			
Overige tuin, te weten			
- tuinhekje met palen en beslag,, tuingereedschap en diverse materialen in berging. o.a. stenen voor trasraam woning, reservetegels keuken/kamer, kunststof reserve panelen boeiplanken en carportenz. (kelderschuur)	X		



Veelgestelde vragen

1. Wanneer ben ik in onderhandeling?

U bent pas in onderhandeling met de verkopende partij als deze reageert op uw bod door: a) Een tegenbod te doen of b) expliciet te melden dat u in onderhandeling kunt. U bent dus nog niet in onderhandeling als de verkopende makelaar zegt dat hij uw bod met de verkoper zal bespreken.

2. Mag een verkoop makelaar doorgaan met bezichtigingen als er al over een bod onderhandeld wordt?

Ja, dat mag. Een onderhandeling hoeft namelijk niet tot een verkoop te leiden. Bovendien zal de verkoper waarschijnlijk graag willen weten of er meer belangstelling is. Ook mag er met meerdere geïnteresseerde kandidaten tegelijkertijd onderhandeld worden. Een NVM-makelaar moet dit wel duidelijk aan alle partijen melden. De verkopende NVM-makelaar doet geen mededelingen over de hoogte van de biedingen. Dit zou overbieden kunnen uitlokken.

3. Wanneer ik de vraagprijs bied, moet de verkoper de woning aan mij verkopen?

Nee, de verkoper is niet verplicht de woning dan aan u te verkopen. De Hoge Raad heeft bepaald dat de vraagprijs gezien moet worden als een uitnodiging tot het doen van een bod. Ook als u de vraagprijs biedt, kan de verkoper dus beslissen of hij uw bod wel of niet aanvaardt, of (via zijn makelaar) een tegenbod doet.

4. Kan de verkoper de vraagprijs van een woning tijdens de onderhandeling verhogen?

Ja, de verkoper kan besluiten de vraagprijs te verhogen of te verlagen. Daarnaast heeft u als potentiële koper ook het recht tijdens de onderhandelingen uw bod te verlagen. Zodra de verkopende partij een tegenbod doet, vervalt namelijk uw eerdere bod.

5. Mag een makelaar van de NVM tijdens de onderhandeling het systeem van verkoop wijzigen?

Ja, dat mag. Soms zijn er zo veel belangstellenden die de vraagprijs bieden of benaderen, dat het moeilijk te bepalen is wie de beste koper is. Op dat moment kan de verkoper – op advies van zijn makelaar – besluiten de biedingsprocedure te wijzigen in bijvoorbeeld een inschrijvingsprocedure.

6. Moet de makelaar met mij als eerste in onderhandeling als ik de eerste en die een afspraak maakt voor een bezichtiging? Of als ik als eerste een bod uitbreng?

Nee, dit hoeft niet. De verkoper bepaalt samen met de verkopende makelaar met wie hij in onderhandeling gaat. Vraag als koper de verkopende makelaar van tevoren naar de verkoopprocedure die gehanteerd wordt om teleurstelling te voorkomen.

7. Hoe komt de koop tot stand?

Als verkoper en koper het eens zijn over de belangrijkste zaken – onder andere prijs, leveringsdatum, ontbindende voorwaarden en eventuele afspraken over roerende zaken -, dan legt de verkopende NVM-makelaar de afspraken vast in de koopovereenkomst. Ontbindende voorwaarden zijn een belangrijk aandachtspunt. Als u deze opgenomen wilt hebben in de koopovereenkomst, dan moet u dit meenemen in de onderhandelingen. Als koper krijgt u niet automatisch een ontbindende voorwaarde. Koper en verkoper moeten het eens zijn over aanvullende afspraken en ontbindende voorwaarden voordat de koopovereenkomst wordt opgemaakt. Voorbeelden van ontbindende voorwaarden zijn: financieringsvoorbehoud, negatieve uitkomst van een bouwkundige keuring, het niet verkrijgen van Nationale Hypotheekgarantie, verkoop eigen woning.

Veelgestelde vragen

De koop komt pas tot stand op het moment dat de koopovereenkomst door beide partijen is ondertekend. Dit vloeit voort uit de Wet Koop onroerende zaak en heet het schriftelijkheids vereiste. Een mondelinge of per e-mail bevestigde afspraak is dus niet voldoende. Met andere woorden: er is geen koop. Zodra de verkoper en de koper de koopovereenkomst hebben ondertekend en de koper een afschrift van de overeenkomst heeft ontvangen, treedt voor de particuliere koper de wettelijke bedenktijd in werking. Binnen deze tijd kunt u als koper alsnog afzien van de koop. Na deze tijd is de koop definitief rond, tenzij de ontbindende voorwaarden van toepassing zijn.

8. Wat houdt de drie dagen bedenktijd voor de koper precies in?

De wettelijk vastgestelde drie dagen bedenktijd houdt in dat u als koper zonder opgaaf van redenen de koop kunt ontbinden. De bedenktijd van drie dagen gaat in zodra een kopie van de getekende koopovereenkomst aan de koper ter hand is gesteld. De bedenktijd kan langer duren dan drie dagen als deze eindigt op een zaterdag, zondag of algemeen erkende feestdag. Hiervoor zijn regels opgesteld. De NVM-makelaar kan precies aangeven tot wanneer de bedenktijd loopt.

9. Wat is de NVM No-Risk clause?

Veel mensen durven geen woning te kopen voordat hun eigen huis verkocht is en stappen daardoor bij voorbaat niet over naar een andere woning. Koopt u met de NVM No-Risk clause dan kunt u die overstap vaak wel maken. De NVM No-Risk clause is een ontbindende voorwaarde. Deze voorwaarde voorkomt dat de koper met dubbele lasten komt te zitten. De koper kan de koop ontbinden als de verkoop van zijn huidige woning onverwacht langer duurt. De verkoper dient uiteraard eerst akkoord te gaan met deze ontbindende voorwaarde in de

koopovereenkomst. Tijdens de looptijd van de NVM No-Risk clause doet de koper al het mogelijke om zijn huis te verkopen. De verkoper gaat gedurende die tijd door met de verkoop van het reeds verkochte huis. Vindt de verkoper een andere koper, die onder gelijke voorwaarden het huis wil kopen, zonder de No-Risk clause, dan krijgt de eerste koper bedenktijd om de koop definitief te maken óf om af te zien van de koopovereenkomst. In het laatste geval verkoopt de verkoper vervolgens het huis aan de tweede koper.

10. Valt de makelaarscourtage onder de 'kosten koper'?

Nee, deze courtage zit er niet in. Onder 'kosten koper' vallen: a) Overdrachtsbelasting en b) Notariskosten, onder andere voor het opmaken van de leveringsakte en het inschrijven ervan in het Kadaster. Naast bovengenoemde kosten kunnen er notariskosten zijn voor het opmaken en inschrijven van de hypotheekakte. Indien de koper een aankoopmakelaar heeft ingeschakeld, komt de courtage voor deze aankoopmakelaar voor rekening van de koper. Deze kosten worden over het algemeen verrekend via de eindafrekening die de notaris opmaakt. De kosten van de verkopende makelaar zijn voor rekening van de verkoper.

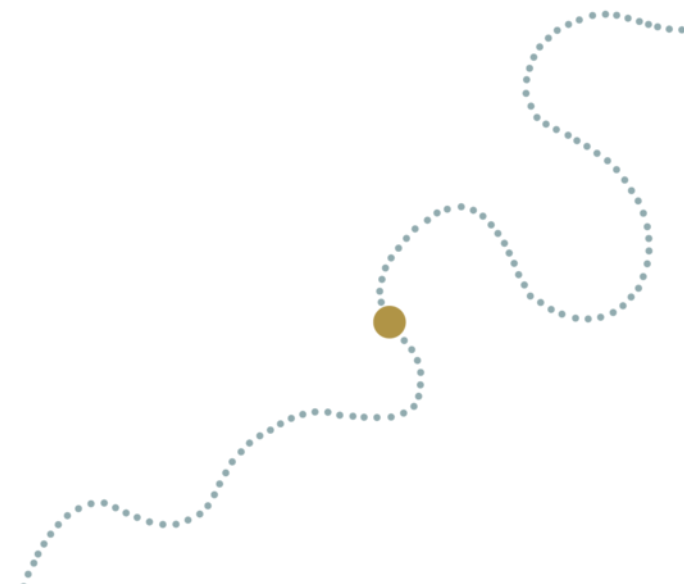



Wonen in Gemeente Hellendoorn

De gemeente Hellendoorn ligt midden in Overijssel op de grens van Twente met Salland. Deze gemeente heeft ongeveer 36.000 inwoners en bestaat uit de kernen Nijverdal, Hellendoorn, Haarle, Daarle, Daarlerveen en enkele buurtschappen. Waardevolle natuurgebieden zoals het Nationaal Park de Sallandse Heuvelrug, het Reggedal met de rivier de Regge, de veengebieden met schaapskooi en heide, en het kleinschalige, charmante agrarische landschap met z'n karakteristieke boerderijen zijn beeldbepalend.

Recreatieve gemeente

Hellendoorn staat bekend als toeristische en recreatieve gemeente. Actief ontdekken met een bezoek aan Avonturenpark Hellendoorn, een kanotocht over de Regge of een survival tocht door het bos: het is hier allemaal mogelijk. De gemeente is zelfs als sportgemeente van het jaar gekozen.

Rijk verenigingsleven

Voorop in deze gemeente staat de gemeenschapszin. Hellendoorn heeft een grote sociale onderlinge betrokkenheid. Vrijwilligerswerk staat op een hoog niveau en er is een rijk verenigingsleven.

Winkelen in Nijverdal en Hellendoorn

De plaatsen Nijverdal en Hellendoorn bieden een ruime keuze aan winkels, bestaande uit zowel landelijke ketens als plaatselijke middenstand. Nijverdal heeft een modern en vernieuwd winkelcentrum waarvan een gedeelte van de winkelpromenade autovrij is. Het centrum staat bekend om z'n gezelligheid, wat te danken is aan de vele horecagelegenheden en terrasjes. Daarnaast is er iedere zaterdag een grote markt in het centrum.



Centrale ligging in Overijssel

Nijverdal heeft een centrale ligging in Overijssel. Op korte afstand vindt u de Twentse steden en de middeleeuwse Hanzesteden Zwolle en Deventer. De aansluiting op de A1 richting Duitsland en het westen van Nederland ligt op circa 10 kilometer afstand. Het station ligt in het centrum van Nijverdal.

Onderwijs en kerken

De gemeente Hellendoorn beschikt over diverse Protestants Christelijke, Rooms Katholieke en Openbare basisscholen en kerken. Speciaal onderwijs ontbreekt vanzelfsprekend niet. Nijverdal heeft een Christelijke Scholengemeenschap voor alle vormen van voortgezet onderwijs. Voor Hoger Beroepsonderwijs zijn er in de nabije omgeving diverse mogelijkheden.

Wonen in Gemeente Hellendoorn



Natuurgebieden

Water, bos en heide De Regge, het riviertje dat Nijverdal bekend heeft gemaakt, stroomt ook langs de plaatsen Rijssen, Wierden, Enter en Hellendoorn. Het biedt een mooi stuk natuur dat veel mensen weten te waarderen; recreatiemogelijkheden zijn hier dan ook ruimschoots aanwezig. Nationaal Park "De Sallandse Heuvelrug" behoort tot de grootste aaneengesloten natuurgebieden van ons land. Vanaf de heuvels kunt u het hele jaar door genieten van prachtige vergezichten en biedt de natuurliefhebber alles wat hij maar kan wensen. Het Nationaal Park is circa 500 ha groot en prima te verkennen door middel van de vele verharde en onverharde fiets-, wandel- en ruitersporen. Naast de diverse wandel-, ruiters- en fietsroutes is er een speciale Speelbosroute voor kinderen.

Sport en Ontspanning

In de gemeente Hellendoorn zijn er tal van mogelijkheden om sport te beoefenen. Denk bijvoorbeeld aan atletiek, hockey, voetbal, tennis, wielclubs, bridge, biljart of welke tak van sport dan ook. Verder zijn er volop mogelijkheden bij de vele sportscholen die de gemeente rijk is. Golf liefhebbers kunnen terecht op de golfterreinen in Wierden en Ommen. Het aan de voet van de "berg" gesitueerde zwembad Het Ravijn heeft zowel binnen- als buiten zwembaden en is het gehele jaar geopend. Op de Hellendoornse berg ligt het bekende Avonturenpark Hellendoorn. Tevens is in Nijverdal (op het industrieterrein 't Lochter) het indoor kart- en partycentrum Kartplaza gevestigd.

Kunst en Cultuur

Voor kunst en cultuur gaat u naar het Open luchttheater of het ZINiN theater. Het ZINiN theater in Nijverdal heeft het hele jaar door een programma met o.a. lezingen, cabaret, films en theatervoorstellingen. Ook de diverse musea in Hellendoorn en het bezoekerscentrum van Staatsbosbeheer "De Sallandse Heuvelrug" zijn zeker de moeite waard.

Medisch

In Nijverdal kunt u alle vormen van zorg krijgen. De dichtstbijzijnde ziekenhuizen vindt u in Almelo, Hengelo, Deventer en Zwolle.





Welkom bij Reggedael makelaardij & taxaties

Wij zijn er om u te helpen! Bij ons om draait alles om stap voor stap begeleiding en deskundig advies. Zodat het zoeken, kopen of verkopen van uw woning geen doolhof wordt, maar een fijne reis. Waar uw woonreis ook start, bij Reggedael makelaardij en taxaties kunt u rekenen op onze volledige betrokkenheid en aandacht voor u en uw onroerend goed!

Passie voor de makelaardij

Na 25 jaar als NVM makelaar te hebben gewerkt kreeg Anita Leestemaker in 2020 de kans om het makelaarskantoor van Ben Rensen over te nemen. Anita twijfelde geen moment en is sinds 2020 eigenaar van het kantoor.

Persoonlijke touch en goed zakelijk inzicht

Het is een spannende reis om een woning te kopen of uw huis, waar ziel en zaligheid in zit, te verkopen. Een verkoop- of aankoopbeslissing brengt dan ook vaak de nodige emotie met zich mee. Met een persoonlijke touch en goed zakelijk inzicht begeleiden wij u tijdens dit spannende proces. Het vereist inlevingsvermogen, kennis en ervaring om dit echt goed te kunnen doen.

“Ik krijg er energie van om mijn klanten aan de hand mee te nemen tijdens een van de meest spannende gebeurtenissen in hun leven.”

Anita Leestemaker



Gezonde dosis perfectionisme én enthousiasme

Als geboren en getogen Hellendoorners hebben we de nodige ervaring in de regio, een groot netwerk en kennen we ieder hoekje van Hellendoorn, Nijverdal en omstreken. Maar de belangrijkste reden waarom mensen voor ons kiezen? Wij beschikken over een fijne combinatie van kennis, inlevingsvermogen en enthousiasme, met oog voor detail en een gezonde dosis perfectionisme.

Reggedael aan de Regge

Onze naam geeft het al aan: we zijn trots op onze natuur. In deze prachtige omgeving voelen we ons thuis, dat gevoel van thuiskomen willen we u ook geven. Of u nu gaat kopen of verkopen: goede begeleiding en communicatie vinden we erg belangrijk. U kunt ons bellen (of appen) wanneer u wilt. We ondersteunen, leggen uit en helpen waar dat nodig is.

Reggedael lid van Buitenstate makelaars

Reggedael makelaardij & taxaties is lid van Buitenstate. Een grote speler op het gebied van landelijk wonen. En dat past natuurlijk perfect bij ons. We hebben het geluk te kunnen makelen en wonen in deze prachtige omgeving!

Onze Dienstverlening



verkoopplan

Heeft u verkoopplannen?
Dan heeft u vast veel vragen zoals: 'Is dit het juiste moment om mijn woning te koop te zetten?' 'Wat is een reële prijs?' 'Hoe groot is de vraag naar mijn soort woning in deze omgeving?' Tijdens een bezoek bij u thuis ontvangt u een onderbouwd advies op basis van uw persoonlijke situatie.



taxeren

Woning taxeren voor financiering ivm een verbouwing, oversluiten hypotheek of bepalen erfbelasting? Meestal is het de hypotheekverstrekker die vraagt om een officiële waardebeoordeling van uw woning: een betrouwbaar gevalideerd NWWI taxatierapport. Bijvoorbeeld omdat u een huis heeft gekocht of juist uw woning gaat verkopen en een overbruggingshypotheek nodig heeft.



kopen

Waar u uzelf al ziet wonen in uw droomhuis, kijken wij als aankoopmakelaar met iets meer afstand naar de woning. Doordat wij met een objectieve blik naar de woning kijken en al meer dan 30 jaar ervaring hebben in de makelaardij, kunnen wij uw belangen optimaal behartigen.



zoeken

Laat u eerst voorlichten omtrent uw hypotheekmogelijkheden en bepaal op basis hiervan uw zoekcriteria. Bel of mail ons voor een gratis zoekopdracht zodat wij u op de hoogte kunnen houden van het actuele woningaanbod, ook van collega makelaars!

Waarborgsom

Op al onze transacties is een waarborgsom/
bankgarantie vereist van 10% van de koopsom.

Toelichtingsclausule NEN2580

De Meetinstructie is gebaseerd op de NEN2580. De Meetinstructie is bedoeld om een meer eenduidige manier van meten toe te passen voor het geven van een indicatie van de gebruiksoppervlakte. De Meetinstructie sluit verschillen in meetuitkomsten niet volledig uit, door bijvoorbeeld interpretatieverschillen, afrondingen of beperkingen bij het uitvoeren van de meting.

Disclaimer

Deze informatie is door ons met de nodige zorgvuldigheid samengesteld. Onzerzijds wordt echter geen enkele aansprakelijkheid aanvaard voor enige onvolledigheid, onjuistheid of anderszins, dan wel de gevolgen daarvan. Alle opgegeven maten en oppervlakten zijn indicatief.

Heeft u interesse in Jan van Galenlaan 3?

Neem dan contact met ons op!

Bel naar **0548-209025** of mail
naar **info@reggedael.nl**

Grotestraat 11
7443 BA Nijverdal

