



**Zuideinde 88, 1511 GJ Oostzaan**  
**€ 449.000,- k.k.**

## Omschrijving

### Zuideinde 88, 1511 GJ Oostzaan

Welkom op het Zuideinde 88, een jaren 30 hoekwoning gelegen aan open vaarwater!

Deze charmante woning heeft een woonoppervlakte van 81m<sup>2</sup>, een diepe tuin op het zuidwesten, parkeergelegenheid op eigen terrein en de mogelijkheid tot een eigen aanlegsteiger! De tuin grenst direct aan open vaarwater naar o.a. Amsterdam en het zwemwater rond 't Twiske en het Oostzanerveld.

Oostzaan is een heerlijke plek om te wonen met het dorpse karakter en recreatiegebied 't Twiske als "achtertuin". Tegelijkertijd bevinden de uitvalswegen zich op korte afstand, evenals het bruisende NDSM-terrein en de metro in Amsterdam-Noord waar je zo naar toe fietst.

#### INDELING:

Bij binnenkomst word je direct omarmd door de charme van deze jaren 30-woning. De klassieke hal met authentieke details, zoals glas-in-loodramen, valt meteen op. In de hal bevinden zich het separate toilet, de trapopgang en de toegang tot de lichte doorzonwoonkamer. Op de begane grond ligt een prachtige houten vloer doorgelegd, die desgewenst geschuurd en naar eigen smaak kan worden afgewerkt. Ook de woonkamer is rijk aan karakter, met fraaie glas-in-looddetails in de erker en openslaande deuren naar de tuin.

De keuken is voorzien van diverse inbouwapparatuur en is er een bijkeuken in aanbouw. De benodigde bouwmaterialen hiervoor deels aanwezig en worden bij de verkoop van de woning inbegrepen.

Op de eerste verdieping bevindt zich momenteel de badkamer met een douche, een tweepersoons bad en toilet en één royale slaapkamer, die eenvoudig kan worden opgesplitst in twee volwaardige kamers. Via een vlizotrap is de ruime zolderverdieping bereikbaar die, dankzij de ruimschootse stahoogte, veel potentie heeft.

#### BUITEN:

De diepe achtertuin van ca. 13,5 x 7 meter is gunstig gelegen op het zuidwesten en grenst aan het vaarwater. Dankzij de uitstekende zonligging zijn er volop mogelijkheden om deze tuin naar wens in te richten, bijvoorbeeld met een gezellige overkapping of een terras aan het water. Hoewel er een recht van overpad voor de burens op de tuin rust, biedt deze desondanks meer dan voldoende ruimte om er een heerlijke en sfeervolle buitenplek van te maken.

De voortuin van ca. 9 x 7 meter biedt niet alleen voldoende ruimte om te parkeren op eigen terrein maar ook voor een gezellige zit plek.

#### OMGEVING:

In Oostzaan woon je rustig en ruim, met volop groen om je heen. Hier ervaar je nog het dorpse karakter met een compact centrum waar de belangrijkste voorzieningen te vinden zijn: scholen, kinderopvang, horecagelegenheden en winkels zoals Hema, Kruidvat en Albert Heijn. Oostzaan ligt aan natuurgebied 't Twiske, waar je uren kunt wandelen, fietsen en zwemmen. Vanaf Zuideinde 88 is het centrum van Oostzaan op korte loopafstand (700 m) en sta je binnen 3 minuten fietsen in 't Twiske.

Winkelcentrum Klaverweide, met onder andere een Albert Heijn, ligt op slechts 400 meter afstand van Zuideinde 88. Wil je toch de drukte van de stad opzoeken? Dan zit je hier ook goed: binnen enkele minuten rijd je de snelweg op en ook het openbaar vervoer bevindt zich praktisch voor de deur.

## KENMERKEN:

- Gelegen aan vaarwater;
  - Openbaar vervoer voor de deur;
  - Energielabel D;
  - Bouwjaar 1935.
- 

Welcome to Zuideinde 88, a 1930s corner house located directly on open water!

This charming home has a living area of 81 m<sup>2</sup>, a deep southwest-facing garden, private parking on the property, and the possibility of having your own mooring dock! The garden directly borders open water leading to, among others, Amsterdam and the swimming waters around 't Twiske and the Oostzanerveld.

Oostzaan is a wonderful place to live, with its village-like character and the recreational area 't Twiske as your "backyard." At the same time, major roads are just a short distance away, as well as the vibrant NDSM wharf and the metro in Amsterdam-Noord, both easily reachable by bike.

## LAYOUT:

Upon entering, you are immediately embraced by the charm of this 1930s home. The classic hallway with authentic details, such as stained glass windows, stands out right away. The hallway provides access to a separate toilet, the staircase, and the bright through-living room.

On the ground floor, there is a beautiful wooden floor throughout, which can be sanded and finished to your own taste if desired. The living room is also rich in character, featuring lovely stained glass details in the bay window and French doors opening onto the garden.

The kitchen is equipped with various built-in appliances, and there is a utility room extension. Some of the necessary construction materials are already present and are included in the sale.

On the first floor, there is currently a bathroom with a shower, a double bathtub, and a toilet, as well as one spacious bedroom, which can easily be divided into two full-sized rooms. A loft ladder provides access to the spacious attic, which, thanks to its generous headroom, offers great potential.

## OUTDOOR SPACE:

The deep backyard of approximately 13.5 x 7 meters is favorably positioned facing southwest and borders the waterway. Thanks to its excellent sun exposure, there are plenty of possibilities to design the garden to your liking, for example with a cozy canopy or a terrace by the water.

Although there is a right of way for the neighbors across the garden, it still offers more than enough space to create a wonderful and atmospheric outdoor area.

The front garden of approximately 9 x 7 meters not only provides sufficient space for parking on your own property but also for a pleasant seating area.

## SURROUNDINGS:

In Oostzaan, you live peacefully and spaciouly, surrounded by greenery. Here you still experience a village atmosphere, with a compact center offering all essential amenities: schools, childcare, restaurants, and shops such as Hema, Kruidvat, and Albert Heijn.

Oostzaan is located next to the nature reserve 't Twiske, where you can spend hours walking, cycling, and swimming. From Zuideinde 88, the center of Oostzaan is within walking distance (700 m), and you can reach 't Twiske within a 3-minute bike ride.

Shopping center Klaverweide, including an Albert Heijn, is just 400 meters away. Prefer the hustle and bustle of the city? You're also in the right place here: within minutes you can access the highway, and public transport is practically at your doorstep.

FEATURES:

- Located on open water;
- Public transport at the doorstep;
- Energy label D;
- Built in 1935.

**€ 449.000,- k.k.**

## Kenmerken

	: € 449.000,00
<b>Soort</b>	: Woonhuis
<b>Type woning</b>	: Hoekwoning
<b>Aantal kamers</b>	: 3 kamers waarvan 1 slaapkamer(s)
<b>Inhoud woning</b>	: 314 m <sup>3</sup>
<b>Perceel oppervlakte</b>	: 224 m <sup>2</sup>
<b>Gebruiksoppervlakte woonfunctie</b>	: 81 m <sup>2</sup>
<b>Soort woning</b>	: Eengezinswoning
<b>Bouwjaar</b>	: 1935
<b>Ligging</b>	: Aan drukke weg, aan vaarwater
<b>Tuin</b>	: Achtertuin, voortuin
<b>Hoofdtuin</b>	: Achtertuin 99 m <sup>2</sup> (1.405 cm bij 703 ) cm
<b>Garage</b>	: Geen garage
<b>Energielabel</b>	: D
<b>Verwarming</b>	: C.V.-Ketel
<b>Isolatie</b>	: Dakisolatie
<b>C.V.-ketel</b>	: Kombi Kompakt HRE 36/30 ( uit 2014, eigendom)

## Locatie

Zuideinde 88  
1511 GJ OOSTZAAN















































## Plattegrond



De plattegronden zijn geproduceerd voor promotionele doeleinden en ter indicatie.  
Aan de plattegronden kunnen geen rechten worden ontleend  
© www.beeldgarage.nl

## Plattegrond

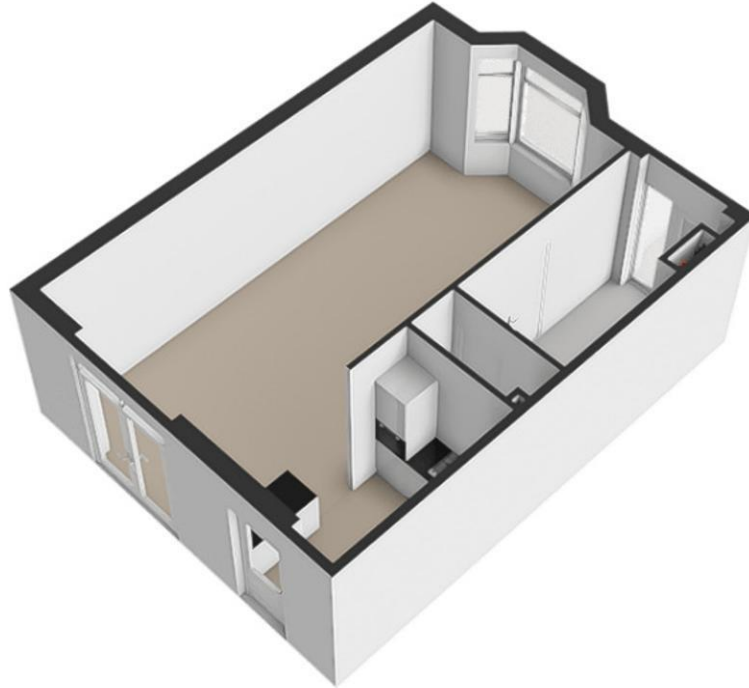

## Plattegrond

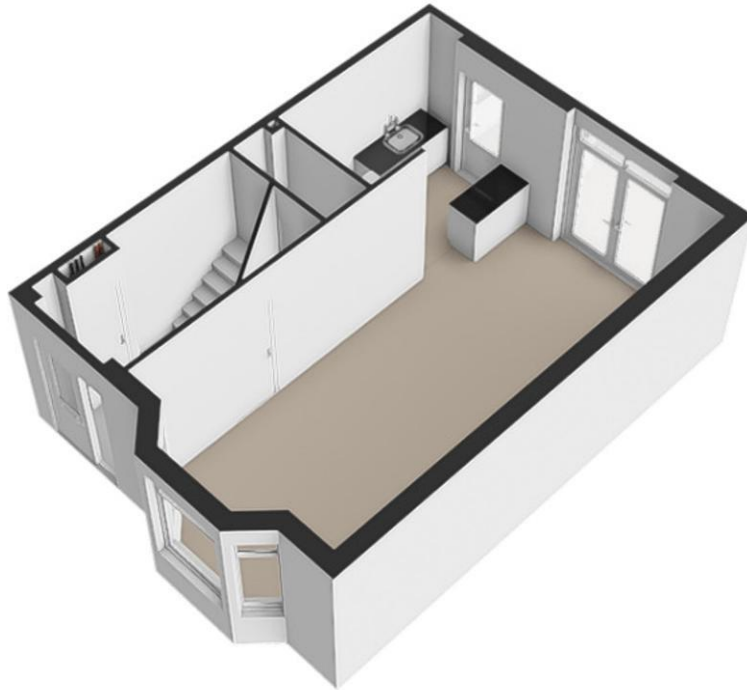

## Plattegrond

**Zuideinde 88 - Oostzaan  
Berging**

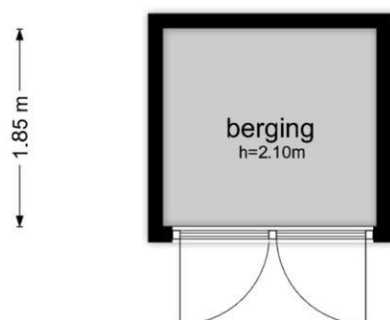
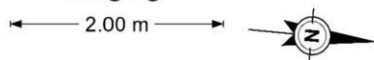

De plattegronden zijn geproduceerd voor promotionele doeleinden en ter indicatie.  
Aan de plattegronden kunnen geen rechten worden ontleend  
© www.beeldgarage.nl

## Plattegrond



## Plattegrond

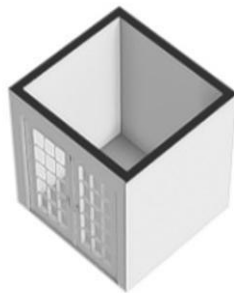

## Plattegrond

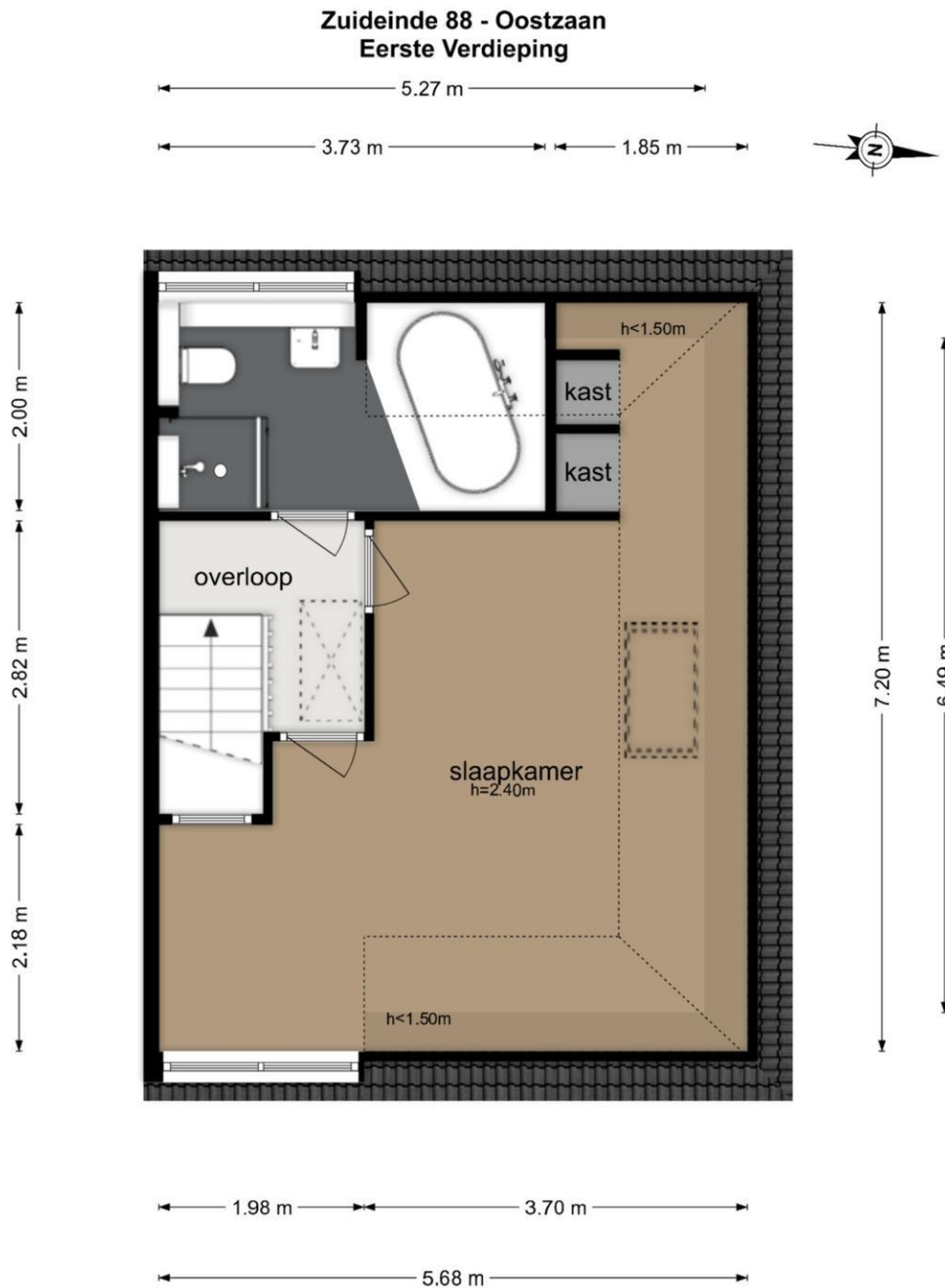

De plattegronden zijn geproduceerd voor promotionele doeleinden en ter indicatie.  
Aan de plattegronden kunnen geen rechten worden ontleend  
© www.beeldgarage.nl

## Plattegrond

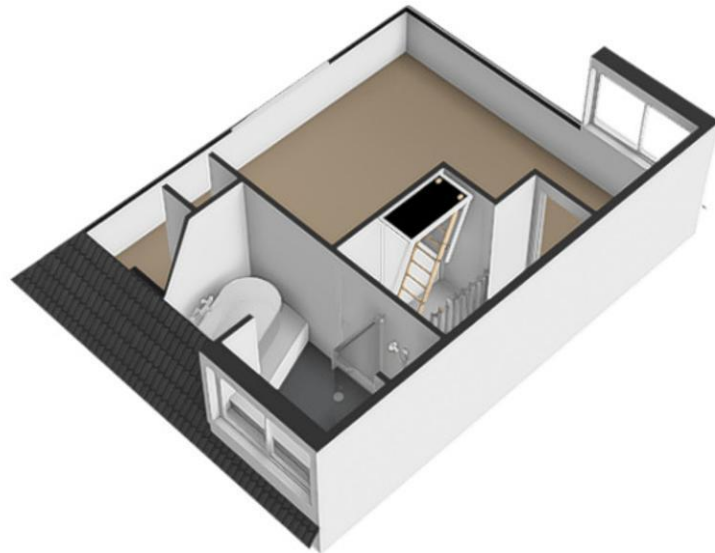

## Plattegrond

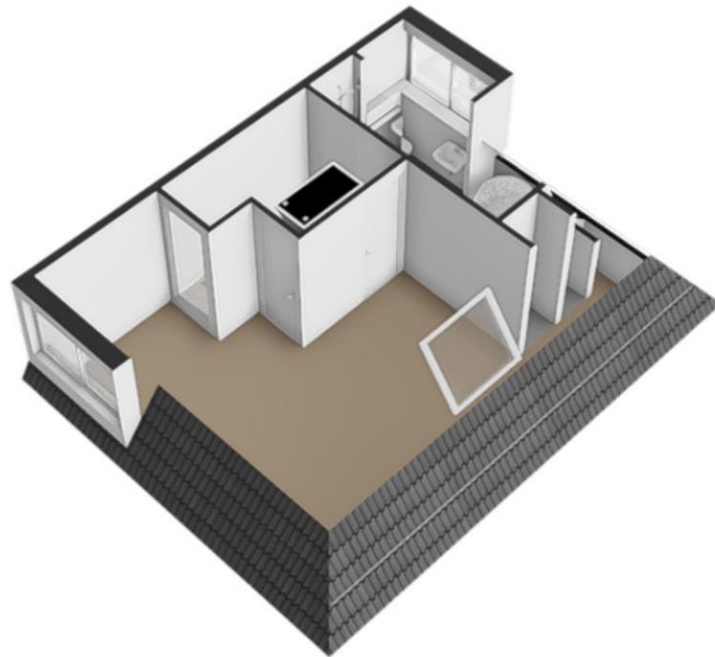

## Plattegrond



## Plattegrond

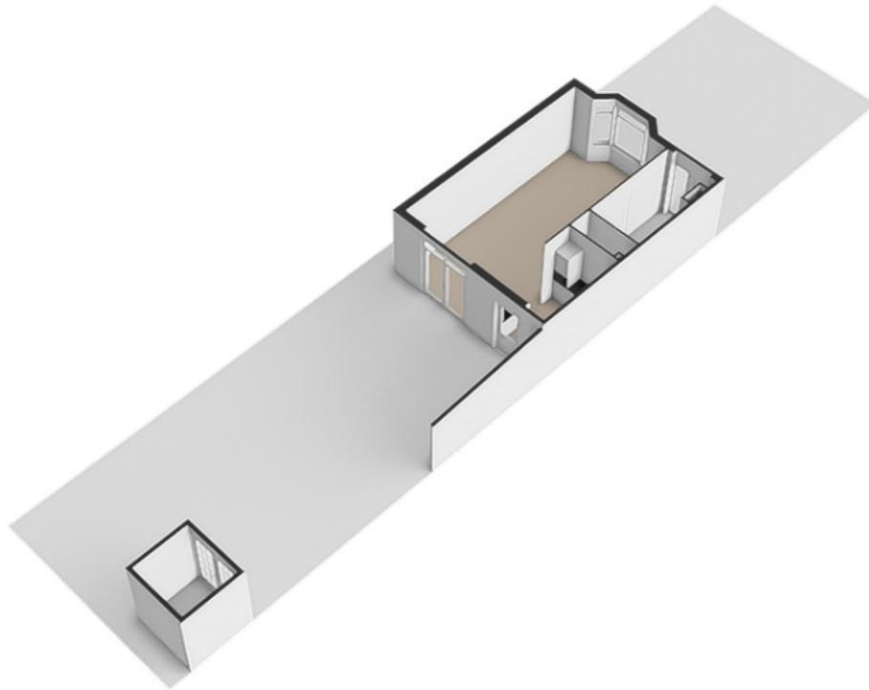

## Plattegrond

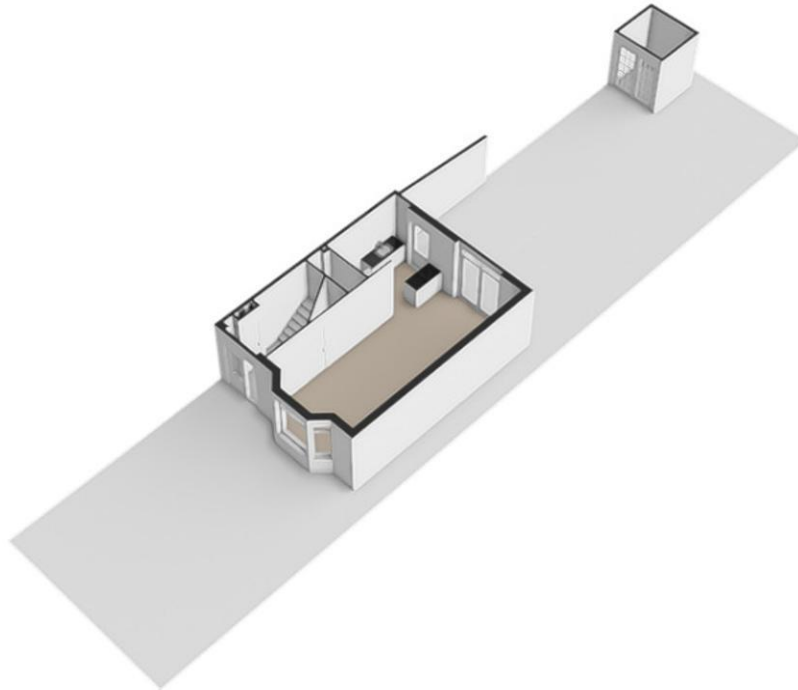

## Plattegrond

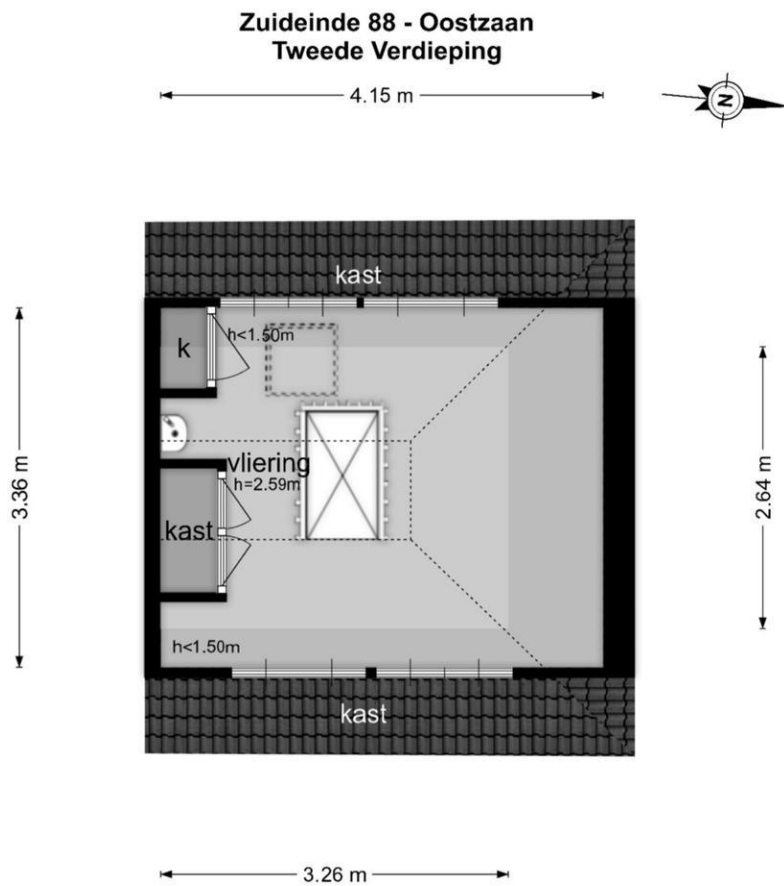

De plattegronden zijn geproduceerd voor promotionele doeleinden en ter indicatie.  
Aan de plattegronden kunnen geen rechten worden ontleend  
© www.beeldgarage.nl

## Plattegrond

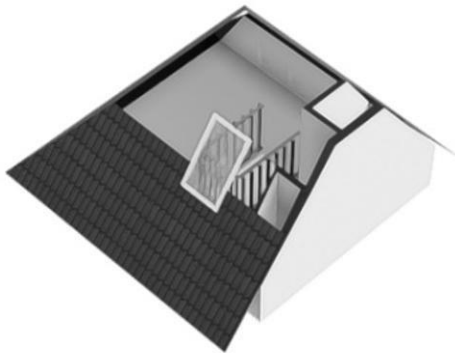

## Plattegrond

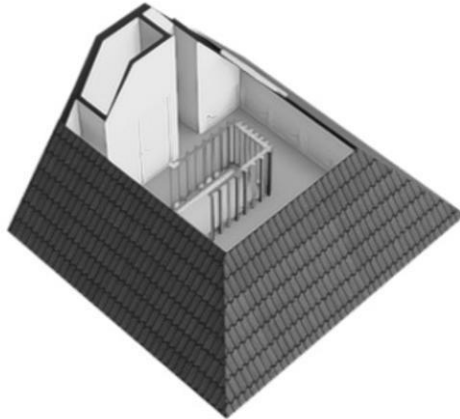

## Plattegrond

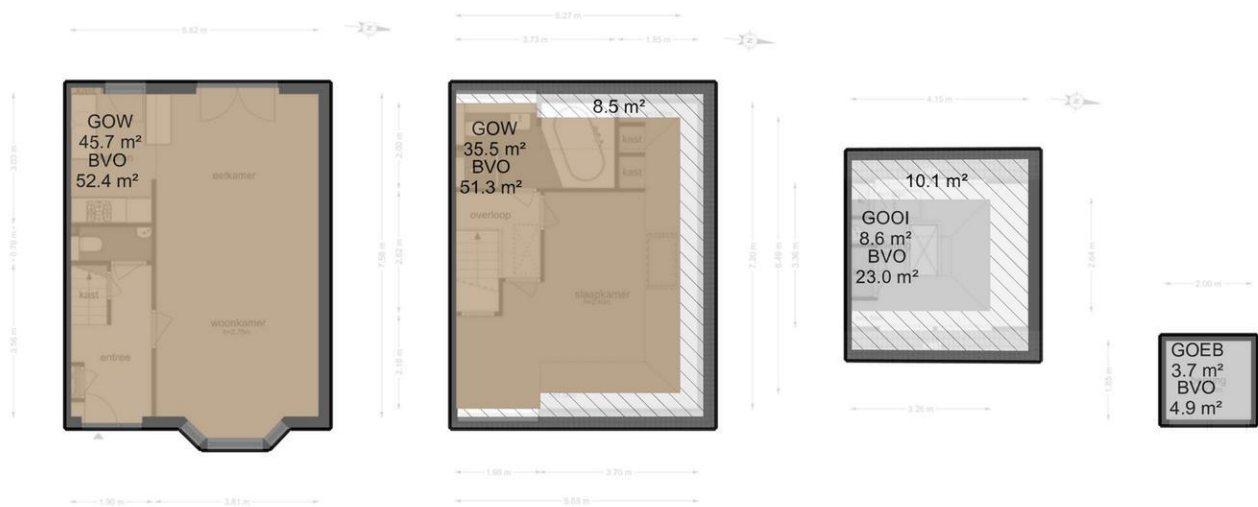

## Lijst van zaken

	Blijft achter	Gaat mee	Kan worden overgenomen	n.v.t.
<b>Woning</b>				
<i>Interieur</i>				
Verlichting, te weten:				
- Inbouwspots/dimmers	<input checked="" type="checkbox"/>	<input type="checkbox"/>	<input type="checkbox"/>	<input type="checkbox"/>
- Opbouwspots/armaturen/lampen/dimmers	<input checked="" type="checkbox"/>	<input type="checkbox"/>	<input type="checkbox"/>	<input type="checkbox"/>
- Losse (hang)lampen	<input checked="" type="checkbox"/>	<input type="checkbox"/>	<input type="checkbox"/>	<input type="checkbox"/>
- Los staande lampen incl. tijdschakelaars woonkamer (inclusief houten kistje) en slaapkamer	<input checked="" type="checkbox"/>	<input type="checkbox"/>	<input type="checkbox"/>	<input type="checkbox"/>
-	<input type="checkbox"/>	<input type="checkbox"/>	<input type="checkbox"/>	<input checked="" type="checkbox"/>
(Losse)kasten, legplanken, te weten:				
- Blauw/grijze kast woonkamer, witte legkast in hal, kapstok in hal, grijze vakkenkast slaapkamer, kledingkast zolder, grenen houtenkast slaapkamer, schotten en ombouw CV-ketel op zolder	<input checked="" type="checkbox"/>	<input type="checkbox"/>	<input type="checkbox"/>	<input type="checkbox"/>
- Teakhouten buffetkast woonkamer	<input type="checkbox"/>	<input checked="" type="checkbox"/>	<input type="checkbox"/>	<input type="checkbox"/>
Raamdecoratie/zonwering binnen, te weten:				
- Gordijnrails	<input checked="" type="checkbox"/>	<input type="checkbox"/>	<input type="checkbox"/>	<input type="checkbox"/>
- Gordijnen	<input checked="" type="checkbox"/>	<input type="checkbox"/>	<input type="checkbox"/>	<input type="checkbox"/>
- Overgordijnen	<input checked="" type="checkbox"/>	<input type="checkbox"/>	<input type="checkbox"/>	<input type="checkbox"/>
- Vitrages	<input type="checkbox"/>	<input type="checkbox"/>	<input type="checkbox"/>	<input checked="" type="checkbox"/>
- Rolgordijnen	<input checked="" type="checkbox"/>	<input type="checkbox"/>	<input type="checkbox"/>	<input type="checkbox"/>
- Lamellen	<input type="checkbox"/>	<input type="checkbox"/>	<input type="checkbox"/>	<input checked="" type="checkbox"/>
- Jaloezieën	<input type="checkbox"/>	<input type="checkbox"/>	<input type="checkbox"/>	<input checked="" type="checkbox"/>
- (Losse) horren/rolhorren	<input checked="" type="checkbox"/>	<input type="checkbox"/>	<input type="checkbox"/>	<input type="checkbox"/>
- Decoratie vensterbank woonkamer	<input type="checkbox"/>	<input checked="" type="checkbox"/>	<input type="checkbox"/>	<input type="checkbox"/>
-	<input type="checkbox"/>	<input type="checkbox"/>	<input type="checkbox"/>	<input checked="" type="checkbox"/>
Vloerdecoratie, te weten:				
- Vloerbedekking	<input checked="" type="checkbox"/>	<input type="checkbox"/>	<input type="checkbox"/>	<input type="checkbox"/>
- Parketvloer	<input type="checkbox"/>	<input type="checkbox"/>	<input type="checkbox"/>	<input checked="" type="checkbox"/>
- Houten vloer(delen)	<input checked="" type="checkbox"/>	<input type="checkbox"/>	<input type="checkbox"/>	<input type="checkbox"/>
- Laminaat	<input type="checkbox"/>	<input type="checkbox"/>	<input type="checkbox"/>	<input checked="" type="checkbox"/>
- Plavuizen	<input type="checkbox"/>	<input type="checkbox"/>	<input type="checkbox"/>	<input checked="" type="checkbox"/>
- Traploper	<input checked="" type="checkbox"/>	<input type="checkbox"/>	<input type="checkbox"/>	<input type="checkbox"/>
-	<input type="checkbox"/>	<input type="checkbox"/>	<input type="checkbox"/>	<input checked="" type="checkbox"/>
(Voorzet) openhaard met toebehoren	<input type="checkbox"/>	<input type="checkbox"/>	<input type="checkbox"/>	<input checked="" type="checkbox"/>
Allesbrander	<input type="checkbox"/>	<input type="checkbox"/>	<input type="checkbox"/>	<input checked="" type="checkbox"/>
Houtkachel	<input type="checkbox"/>	<input type="checkbox"/>	<input type="checkbox"/>	<input checked="" type="checkbox"/>



	Blijft achter	Gaat mee	Kan worden overgenomen	n.v.t.
Designradiator(en)	<input checked="" type="checkbox"/>	<input type="checkbox"/>	<input type="checkbox"/>	<input type="checkbox"/>
Radiatorafwerking	<input type="checkbox"/>	<input type="checkbox"/>	<input type="checkbox"/>	<input checked="" type="checkbox"/>
Overig, te weten:				
- Spiegelwanden	<input type="checkbox"/>	<input type="checkbox"/>	<input type="checkbox"/>	<input checked="" type="checkbox"/>
- Schilderij ophangstelsysteem	<input type="checkbox"/>	<input type="checkbox"/>	<input type="checkbox"/>	<input checked="" type="checkbox"/>
- Spiegel WC en zolder	<input checked="" type="checkbox"/>	<input type="checkbox"/>	<input type="checkbox"/>	<input type="checkbox"/>
- Brandblusser	<input checked="" type="checkbox"/>	<input type="checkbox"/>	<input type="checkbox"/>	<input type="checkbox"/>
- Magneetbord woonkamer	<input checked="" type="checkbox"/>	<input type="checkbox"/>	<input type="checkbox"/>	<input type="checkbox"/>
- Witte bank woonkamer met opbergruimte, eettafel met 4 stoelen	<input checked="" type="checkbox"/>	<input type="checkbox"/>	<input type="checkbox"/>	<input type="checkbox"/>

### Keuken

Keukenblok (met bovenkasten)	<input checked="" type="checkbox"/>	<input type="checkbox"/>	<input type="checkbox"/>	<input type="checkbox"/>
Keuken (inbouw)apparatuur, te weten:				
- Kookplaat	<input checked="" type="checkbox"/>	<input type="checkbox"/>	<input type="checkbox"/>	<input type="checkbox"/>
- (Gas)fornuis	<input type="checkbox"/>	<input type="checkbox"/>	<input type="checkbox"/>	<input checked="" type="checkbox"/>
- Afzuigkap	<input checked="" type="checkbox"/>	<input type="checkbox"/>	<input type="checkbox"/>	<input type="checkbox"/>
- Magnetron	<input checked="" type="checkbox"/>	<input type="checkbox"/>	<input type="checkbox"/>	<input type="checkbox"/>
- Oven	<input checked="" type="checkbox"/>	<input type="checkbox"/>	<input type="checkbox"/>	<input type="checkbox"/>
- Combi-oven/combimagnetron	<input type="checkbox"/>	<input type="checkbox"/>	<input type="checkbox"/>	<input checked="" type="checkbox"/>
- Koelkast	<input checked="" type="checkbox"/>	<input type="checkbox"/>	<input type="checkbox"/>	<input type="checkbox"/>
- Vriezer	<input type="checkbox"/>	<input type="checkbox"/>	<input type="checkbox"/>	<input checked="" type="checkbox"/>
- Koel-vriescombinatie	<input type="checkbox"/>	<input type="checkbox"/>	<input type="checkbox"/>	<input checked="" type="checkbox"/>
- Vaatwasser	<input checked="" type="checkbox"/>	<input type="checkbox"/>	<input type="checkbox"/>	<input type="checkbox"/>
- Quooker	<input type="checkbox"/>	<input type="checkbox"/>	<input type="checkbox"/>	<input checked="" type="checkbox"/>
- Koffiezetapparaat	<input type="checkbox"/>	<input type="checkbox"/>	<input type="checkbox"/>	<input checked="" type="checkbox"/>
-	<input type="checkbox"/>	<input type="checkbox"/>	<input type="checkbox"/>	<input checked="" type="checkbox"/>
-	<input type="checkbox"/>	<input type="checkbox"/>	<input type="checkbox"/>	<input checked="" type="checkbox"/>
Keukenaccessoires, te weten:				
- Kookwekker op afzuigkap	<input checked="" type="checkbox"/>	<input type="checkbox"/>	<input type="checkbox"/>	<input type="checkbox"/>
- Nieuwe reserve keukenkraan	<input checked="" type="checkbox"/>	<input type="checkbox"/>	<input type="checkbox"/>	<input type="checkbox"/>
- onderhoudsset keukenblad	<input checked="" type="checkbox"/>	<input type="checkbox"/>	<input type="checkbox"/>	<input type="checkbox"/>
- extra raam voor deur naar bijkeuken	<input checked="" type="checkbox"/>	<input type="checkbox"/>	<input type="checkbox"/>	<input type="checkbox"/>
-	<input type="checkbox"/>	<input type="checkbox"/>	<input type="checkbox"/>	<input checked="" type="checkbox"/>
-	<input type="checkbox"/>	<input type="checkbox"/>	<input type="checkbox"/>	<input checked="" type="checkbox"/>
-	<input type="checkbox"/>	<input type="checkbox"/>	<input type="checkbox"/>	<input checked="" type="checkbox"/>
-	<input type="checkbox"/>	<input type="checkbox"/>	<input type="checkbox"/>	<input checked="" type="checkbox"/>

### Sanitair/sauna

Toilet met de volgende toebehoren:				
- Toilet	<input checked="" type="checkbox"/>	<input type="checkbox"/>	<input type="checkbox"/>	<input type="checkbox"/>
- Toilethouder	<input checked="" type="checkbox"/>	<input type="checkbox"/>	<input type="checkbox"/>	<input type="checkbox"/>
- Toiletborstel(houder)	<input checked="" type="checkbox"/>	<input type="checkbox"/>	<input type="checkbox"/>	<input type="checkbox"/>
- Fontein	<input checked="" type="checkbox"/>	<input type="checkbox"/>	<input type="checkbox"/>	<input type="checkbox"/>

	Blijft achter	Gaat mee	Kan worden overgenomen	n.v.t.
- Afvalbakje	<input checked="" type="checkbox"/>	<input type="checkbox"/>	<input type="checkbox"/>	<input type="checkbox"/>
-	<input type="checkbox"/>	<input type="checkbox"/>	<input type="checkbox"/>	<input checked="" type="checkbox"/>
Badkamer met de volgende toebehoren:				
- Ligbad	<input checked="" type="checkbox"/>	<input type="checkbox"/>	<input type="checkbox"/>	<input type="checkbox"/>
- Jacuzzi/whirlpool	<input type="checkbox"/>	<input type="checkbox"/>	<input type="checkbox"/>	<input checked="" type="checkbox"/>
- Douche (cabine/scherm)	<input checked="" type="checkbox"/>	<input type="checkbox"/>	<input type="checkbox"/>	<input type="checkbox"/>
- Stoomdouche (cabine)	<input type="checkbox"/>	<input type="checkbox"/>	<input type="checkbox"/>	<input checked="" type="checkbox"/>
- Wastafel	<input checked="" type="checkbox"/>	<input type="checkbox"/>	<input type="checkbox"/>	<input type="checkbox"/>
- Wastafelmeubel	<input type="checkbox"/>	<input type="checkbox"/>	<input type="checkbox"/>	<input checked="" type="checkbox"/>
- Planchet	<input type="checkbox"/>	<input type="checkbox"/>	<input type="checkbox"/>	<input checked="" type="checkbox"/>
- Toiletkast	<input type="checkbox"/>	<input type="checkbox"/>	<input type="checkbox"/>	<input checked="" type="checkbox"/>
- Toilet	<input checked="" type="checkbox"/>	<input type="checkbox"/>	<input type="checkbox"/>	<input type="checkbox"/>
- Toilethouder	<input type="checkbox"/>	<input type="checkbox"/>	<input type="checkbox"/>	<input checked="" type="checkbox"/>
- Toiletborstel(houder)	<input checked="" type="checkbox"/>	<input type="checkbox"/>	<input type="checkbox"/>	<input type="checkbox"/>
- Schilderij badkamer	<input checked="" type="checkbox"/>	<input type="checkbox"/>	<input type="checkbox"/>	<input type="checkbox"/>
- reserve tegels; spoelsing afvoer bad (ligt in vensterbank badkamer)	<input checked="" type="checkbox"/>	<input type="checkbox"/>	<input type="checkbox"/>	<input type="checkbox"/>
Sauna met toebehoren	<input type="checkbox"/>	<input type="checkbox"/>	<input type="checkbox"/>	<input checked="" type="checkbox"/>
	<input type="checkbox"/>	<input type="checkbox"/>	<input type="checkbox"/>	<input checked="" type="checkbox"/>
	<input type="checkbox"/>	<input type="checkbox"/>	<input type="checkbox"/>	<input checked="" type="checkbox"/>
<i>Exterieur/installaties/veiligheid/energiebesparing</i>				
Schotel/antenne	<input type="checkbox"/>	<input type="checkbox"/>	<input type="checkbox"/>	<input checked="" type="checkbox"/>
Brievenbus	<input type="checkbox"/>	<input type="checkbox"/>	<input type="checkbox"/>	<input checked="" type="checkbox"/>
Kluis	<input type="checkbox"/>	<input type="checkbox"/>	<input type="checkbox"/>	<input checked="" type="checkbox"/>
(Voordeur)bel	<input checked="" type="checkbox"/>	<input type="checkbox"/>	<input type="checkbox"/>	<input type="checkbox"/>
Alarminstallatie	<input type="checkbox"/>	<input type="checkbox"/>	<input type="checkbox"/>	<input checked="" type="checkbox"/>
(Veiligheids)sloten en overige inbraakpreventie	<input type="checkbox"/>	<input type="checkbox"/>	<input type="checkbox"/>	<input checked="" type="checkbox"/>
Rookmelders	<input checked="" type="checkbox"/>	<input type="checkbox"/>	<input type="checkbox"/>	<input type="checkbox"/>
(Klok)thermostaat	<input checked="" type="checkbox"/>	<input type="checkbox"/>	<input type="checkbox"/>	<input type="checkbox"/>
Airconditioning	<input type="checkbox"/>	<input type="checkbox"/>	<input type="checkbox"/>	<input checked="" type="checkbox"/>
Warmwatervoorziening, te weten:				
- CV-installatie	<input checked="" type="checkbox"/>	<input type="checkbox"/>	<input type="checkbox"/>	<input type="checkbox"/>
- Boiler	<input type="checkbox"/>	<input type="checkbox"/>	<input type="checkbox"/>	<input checked="" type="checkbox"/>
- Geiser	<input type="checkbox"/>	<input type="checkbox"/>	<input type="checkbox"/>	<input checked="" type="checkbox"/>
-	<input type="checkbox"/>	<input type="checkbox"/>	<input type="checkbox"/>	<input checked="" type="checkbox"/>
-	<input type="checkbox"/>	<input type="checkbox"/>	<input type="checkbox"/>	<input checked="" type="checkbox"/>
-	<input type="checkbox"/>	<input type="checkbox"/>	<input type="checkbox"/>	<input checked="" type="checkbox"/>
Screens	<input type="checkbox"/>	<input type="checkbox"/>	<input type="checkbox"/>	<input checked="" type="checkbox"/>
Rolluiken	<input type="checkbox"/>	<input type="checkbox"/>	<input type="checkbox"/>	<input checked="" type="checkbox"/>
Zonwering buiten	<input type="checkbox"/>	<input type="checkbox"/>	<input type="checkbox"/>	<input checked="" type="checkbox"/>
-	<input type="checkbox"/>	<input type="checkbox"/>	<input type="checkbox"/>	<input checked="" type="checkbox"/>
-	<input type="checkbox"/>	<input type="checkbox"/>	<input type="checkbox"/>	<input checked="" type="checkbox"/>
-	<input type="checkbox"/>	<input type="checkbox"/>	<input type="checkbox"/>	<input checked="" type="checkbox"/>
Isolatievoorzieningen (voorzetramen/radiatorfolie etc.), te weten:				
-	<input type="checkbox"/>	<input type="checkbox"/>	<input type="checkbox"/>	<input checked="" type="checkbox"/>



	Blijft achter	Gaat mee	Kan worden overgenomen	n.v.t.
Telefoonaansluiting/internetaansluiting	<input type="checkbox"/>	<input type="checkbox"/>	<input type="checkbox"/>	<input checked="" type="checkbox"/>
Veiligheidsschakelaar wasautomaat	<input type="checkbox"/>	<input type="checkbox"/>	<input type="checkbox"/>	<input checked="" type="checkbox"/>
Waterslot wasautomaat	<input type="checkbox"/>	<input type="checkbox"/>	<input type="checkbox"/>	<input checked="" type="checkbox"/>
Zonnepanelen	<input type="checkbox"/>	<input type="checkbox"/>	<input type="checkbox"/>	<input checked="" type="checkbox"/>
Oplaadpunt elektrische auto	<input type="checkbox"/>	<input type="checkbox"/>	<input type="checkbox"/>	<input checked="" type="checkbox"/>
	<input type="checkbox"/>	<input type="checkbox"/>	<input type="checkbox"/>	<input checked="" type="checkbox"/>
	<input type="checkbox"/>	<input type="checkbox"/>	<input type="checkbox"/>	<input checked="" type="checkbox"/>

## Tuin

### Inrichting

Tuinaanleg/bestrating	<input checked="" type="checkbox"/>	<input type="checkbox"/>	<input type="checkbox"/>	<input type="checkbox"/>
Beplanting	<input checked="" type="checkbox"/>	<input type="checkbox"/>	<input type="checkbox"/>	<input type="checkbox"/>
Bloempotten, melkbus, vlonder, parasolvoet op steiger	<input checked="" type="checkbox"/>	<input type="checkbox"/>	<input type="checkbox"/>	<input type="checkbox"/>

### Verlichting/installaties

Buitenverlichting	<input checked="" type="checkbox"/>	<input type="checkbox"/>	<input type="checkbox"/>	<input type="checkbox"/>
Tijd- of schemerschakelaar/bewegingsmelder	<input type="checkbox"/>	<input type="checkbox"/>	<input type="checkbox"/>	<input checked="" type="checkbox"/>
	<input type="checkbox"/>	<input type="checkbox"/>	<input type="checkbox"/>	<input checked="" type="checkbox"/>

### Bebouwing

Tuinhuis/buitenberging	<input checked="" type="checkbox"/>	<input type="checkbox"/>	<input type="checkbox"/>	<input type="checkbox"/>
Kasten/werkbank in tuinhuis/berging	<input checked="" type="checkbox"/>	<input type="checkbox"/>	<input type="checkbox"/>	<input type="checkbox"/>
(Broei)kas	<input type="checkbox"/>	<input type="checkbox"/>	<input type="checkbox"/>	<input checked="" type="checkbox"/>
Reserve dakpannen in en buiten tuinhuisje, spullen in tuinhuisje blijven achter	<input checked="" type="checkbox"/>	<input type="checkbox"/>	<input type="checkbox"/>	<input type="checkbox"/>
	<input type="checkbox"/>	<input type="checkbox"/>	<input type="checkbox"/>	<input checked="" type="checkbox"/>

### Overig

Overige tuin, te weten:				
- (Sier)hek	<input checked="" type="checkbox"/>	<input type="checkbox"/>	<input type="checkbox"/>	<input type="checkbox"/>
- Vlaggenmast(houder)	<input type="checkbox"/>	<input type="checkbox"/>	<input type="checkbox"/>	<input checked="" type="checkbox"/>
- Losse stenen en tegels in bijkeuken in aanbouw, deuren, kozijnen en isolatiefolie	<input checked="" type="checkbox"/>	<input type="checkbox"/>	<input type="checkbox"/>	<input type="checkbox"/>
- Metalen roosteropstap achter het huis	<input type="checkbox"/>	<input checked="" type="checkbox"/>	<input type="checkbox"/>	<input type="checkbox"/>

## Overig

Zijn er zaken die geen eigendom zijn van verkoper omdat er sprake is van een leasecontract of huurcontract. Zo ja, neemt verkoper de zaak mee of wordt het betreffende contract overgenomen?	Ja	Nee	Gaat mee	Moet worden overgenomen
CV	<input type="checkbox"/>	<input checked="" type="checkbox"/>	<input type="checkbox"/>	<input type="checkbox"/>
Boiler	<input type="checkbox"/>	<input checked="" type="checkbox"/>	<input type="checkbox"/>	<input type="checkbox"/>
Zonnepanelen	<input type="checkbox"/>	<input checked="" type="checkbox"/>	<input type="checkbox"/>	<input type="checkbox"/>
	<input type="checkbox"/>	<input checked="" type="checkbox"/>	<input type="checkbox"/>	<input type="checkbox"/>
	<input type="checkbox"/>	<input checked="" type="checkbox"/>	<input type="checkbox"/>	<input type="checkbox"/>
	<input type="checkbox"/>	<input checked="" type="checkbox"/>	<input type="checkbox"/>	<input type="checkbox"/>
	<input type="checkbox"/>	<input checked="" type="checkbox"/>	<input type="checkbox"/>	<input type="checkbox"/>
Bijlage(n) over te nemen contracten:				
- n.v.t.				
- n.v.t.				

# Clausuleblad

Hoewel de verkopers en de medewerkers van Dirk Voet Makelaars hun uiterste best hebben gedaan om zoveel mogelijk informatie over het object te verzamelen en u zo goed mogelijk voor te lichten, heeft u als koper een eigen onderzoeksplicht. Door de verkoopprocedure die door Dirk Voet Makelaars gehanteerd wordt, zal er bij het tijdig maken van een eerste afspraak altijd genoeg tijd en gelegenheid zijn om een tweede afspraak in te plannen voor bijvoorbeeld een aankoopmakelaar en/of een technische inspectie.

Omdat oudere woningen nou eenmaal een andere kwaliteit hebben dan nieuwe woningen zal bij oudere woningen in de koopovereenkomst de volgende clausule worden opgenomen:

Indien van toepassing zal de volgende clausule worden opgenomen:

*Koper verklaart ermee bekend te zijn dat de onroerende zaak meer dan 40 jaar oud is, wat betekent dat de eisen die aan de bouwkwaliteit gesteld mogen worden aanzienlijk lager liggen dan bij nieuwe woningen. Tenzij de verkoper de kwaliteit hiervan gegarandeerd heeft, staat hij niet in voor de funderingen, de vloeren, de leidingen, voor de elektriciteit, water en gas, de riolering en de afwezigheid van enig ongedierte c.q. schimmels (zoals bijvoorbeeld houtworm, boktor, zwam etc.). Bouwkundige kwaliteits-gebreken worden geacht niet belemmerend te werken op het in artikel 6.3 van de koopakte omschreven woongebruik.*

Indien van toepassing zal ook de volgende clausule worden opgenomen:

*Koper is ervan op de hoogte dat de woning nooit bewoond is geweest door verkoper. Verkoper kan derhalve geen garanties geven over de kwaliteit van de onroerende zaak. Daarom verleent verkoper met betrekking tot de onroerende zaak generlei vrijwaring voor zichtbare en aan hem onbekende verborgen gebreken en aan hem onbekende erfdienstbaarheden, kwalitatieve verplichtingen en lasten, met uitzondering van de lasten en beperkingen die voortvloeien uit feiten die vatbaar zijn voor inschrijving in de openbare registers, doch daarin ten tijde van het sluiten van deze overeenkomst niet waren ingeschreven, één en ander zoals bedoeld in artikel 7:15, lid 2, BW.*