

# Welkom



## Molenstraat 21

7811 JR Emmen

0591 620 097  
info@suelmann.nl

suelmann.nl





# SUELMANN

---

## Klantgericht en no-nonsense

We hebben al meer dan 20 jaar ervaring als makelaar in Zuidoost-Drenthe. We begeleiden mensen bij de verkoop van hun woning of bij het aankopen of taxeren van een huis. We wonen allemaal in Emmen of omstreken en kennen de regio dan ook op ons duimpje. Ons doel is om het maximale resultaat te behalen voor onze klanten. Iedere keer weer. Dat is waar we het voor doen. Klantgericht en no-nonsense. Dat is hoe we zijn en hoe we werken.

---

## Volg ons en mis niks!

Op onze socials houden we u op de hoogte van huizen in de verkoop, nieuws en acties. We horen ook graag wat u bezighoudt en zijn benieuwd naar uw reacties, ervaringen en suggesties. Volgt u ons al?

---

## Ook op video

Bladert u nu door uw toekomstige huis? Neem voor een nog beter beeld én gevoel ook een kijkje via video. Die is te vinden op onze website en op Funda. Dan loopt u mee door het hele huis, gewoon vanuit uw luie stoel. Zo ontdekt u alle verborgen hoekjes!



## Kenmerken

**Soort woonhuis**  
Appartement

**Soort Bouw**  
Bestaande bouw

**Bouwjaar**  
1993

**Soort dak**  
Plat dak

**Isolatie**  
Dak-, muur-, vloerisolatie, dubbel glas

**Verwarming**  
C.V.-ketel

**Energie label**  
C

VRAAGPRIJS

€ 260.000 k.k.

WOONOPPERVLAKTE

**86 m<sup>2</sup>**

INHOUD

**258 m<sup>3</sup>**

PERCELOPPERVLAKE

**0 m<sup>2</sup>**

KAMERS

**3**

SLAAPKAMERS

**2**

## Molenstraat 21

# Omschrijving van de woning

Stijlvol wonen nabij het centrum van Emmen

Op een centrale locatie, op korte loopafstand van het centrum van Emmen, ligt dit royale hoek-appartement (groot type) aan de Molenstraat 21. Het appartement is gelegen op de eerste verdieping van een keurig onderhouden complex uit 1993 en biedt alles wat je zoekt: ruimte, comfort en gemak.

Met een woonoppervlakte van circa 86 m<sup>2</sup> woon je hier heerlijk ruim. De royale woonkamer is ruim en sfeervol en biedt een vrij uitzicht. Via de woonkamer bereik je het overdekte balkon op het noorden, een fijne plek om buiten te zitten. De halfopen keuken sluit prettig aan op de leefruimte en is praktisch ingericht.

Het appartement beschikt over twee ruime slaapkamers, waarvan één met directe toegang tot het balkon. De badkamer is compleet uitgevoerd met een ligbad, douche en vaste wastafel. Daarnaast is er een separaat toilet met fonteintje en een inpandige berging met wasmachineaansluiting.

Het complex is voorzien van een afgesloten entree en lift, wat zorgt voor extra comfort en veiligheid. Parkeren doe je op je eigen parkeerplaats op het

binnenterrein – een waardevolle luxe zo dicht bij het centrum. Daarnaast zijn er zowel een eigen fietsenberging als een algemene fietsenstalling aanwezig.

De woning is goed onderhouden en voorzien van kunststof kozijnen met dubbel glas, goede isolatie en een Remeha CV-combiketel (ca. 2015). Dit resulteert in een prettig woonklimaat en een energielabel C. De VvE is actief en gezond, met een maandelijkse bijdrage van circa € 191,-.

Dankzij de centrale ligging laat je de auto gerust staan: winkels, horeca en dagelijkse voorzieningen bevinden zich op slechts enkele minuten loopafstand.

Pluspunten op een rij:

- Hoek-appartement (groot type)
- Gelegen op de 1e verdieping
- Woonoppervlakte ca. 86 m<sup>2</sup>
- Royale woonkamer met vrij uitzicht
- 2 ruime slaapkamers
- Overdekt balkon (noordligging)
- Afgesloten entree en lift aanwezig
- Eigen parkeerplaats op binnenterrein
- Eigen fietsenberging + algemene fietsenstalling
- Kunststof kozijnen & dubbel glas
- Energielabel C
- Actieve en gezonde VvE (€ 191,- p/m)







“

Bekijk ook de video  
op [suelmann.nl](http://suelmann.nl)

”



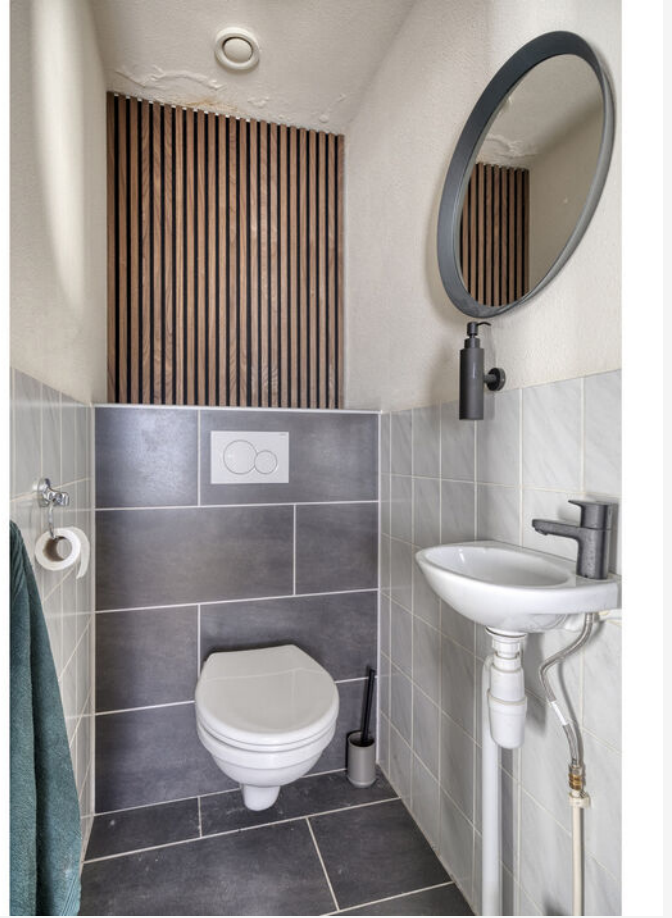

















S

## STRAATBEELD

Dankzij de centrale ligging van dit appartement laat je de auto gerust staan: winkels, horeca en dagelijkse voorzieningen bevinden zich op slechts enkele minuten loopafstand.



VRAGEN?

## PLATTEGROND - begane grond -

  
**SUELMANN**

  
T 0591 620 097  
info@suelmann.nl  
Trekweg 7 | 7826 EC Emmen

[www.suelmann.nl](http://www.suelmann.nl)



De plattegronden zijn met de grootste zorg samengesteld.  
Er kunnen geen rechten aan ontleend worden. © 2000 Media

Deze plattegronden zijn met de grootste zorg samengesteld. Ze kunnen echter iets afwijken van de werkelijkheid.  
Er kunnen op geen enkele wijze rechten aan worden ontleend.

# PLATTEGROND

- berging -

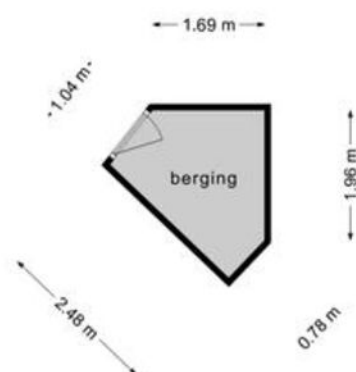

**Deze plattegronden zijn opgemaakt voor indicatieve doeleinden.  
Hieraan kunnen geen rechten worden ontleend.**

Deze plattegronden zijn met de grootste zorg samengesteld. Ze kunnen echter iets afwijken van de werkelijkheid.  
Er kunnen op geen enkele wijze rechten aan worden ontleend.

# KADASTRALE KAART

Kadastrale kaart

Uw referentie: ---

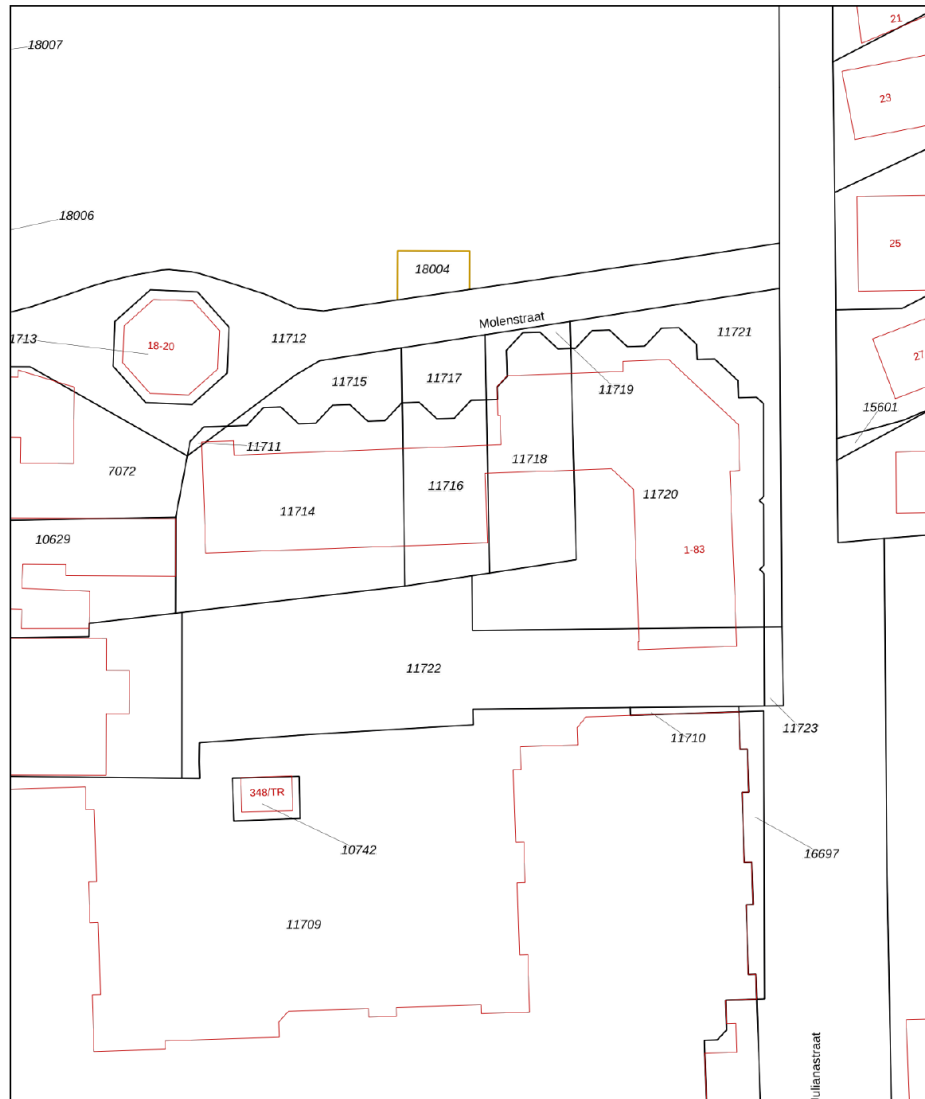

<p>12345 Perceelnummer</p> <p>25 Huisnummer</p> <p>— Vastgestelde kadastrale grens</p> <p>— Voorlopige kadastrale grens</p> <p>— Administratieve kadastrale grens</p> <p>— Bebouwing</p> <p><small>Voor een eensluitend uittreksel, geleverd op 29 januari 2026 De bewaarder van het kadaster en de openbare registers</small></p>	<p>Schaal 1: 500</p> <p>Kadastrale gemeente Emmen</p> <p>Sectie F</p> <p>Perceel 11710</p> <p><small>Aan dit uittreksel kunnen geen betrouwbare maten worden ontleend. De Dienst voor het kadaster en de openbare registers behoudt zich de intellectuele eigendomsrechten voor, waaronder het auteursrecht en het databankenrecht.</small></p>	
--	---	---

- lijst van zaken -

	Blijft achter	Gaat mee	Ter overname
<b>Woning - Interieur</b>			
Radiatorafwerking	X		
Verlichting, te weten			
- losse (hang)lampen		X	
Raamdecoratie/zonwering binnen, te weten			
- gordijnrails	X		
- gordijnen	X		
- overgordijnen	X		
- vitrages	X		
- jaloezieën	X		
Vloerdecoratie, te weten			
- laminaat	X		
<b>Woning - Keuken</b>			
Keukenblok (met bovenkasten)	X		
Keuken (inbouw)apparatuur, te weten			
- (gas)fornuis	X		
- afzuigkap	X		
- magnetron		X	
- oven		X	
- koelkast		X	
- vriezer		X	
- koffiezetapparaat		X	
<b>Woning - Sanitair/sauna</b>			
Toilet met de volgende toebehoren			
- toilet	X		
- toiletrolhouder	X		
- fontein	X		
Badkamer met de volgende toebehoren			
- ligbad	X		
- douche (cabine/scherm)	X		
- wastafel	X		

- lijst van zaken -

	Blijft achter	Gaat mee	Ter overname
- wastafelmeubel	X		
<b>Woning - Exterieur/installaties/veiligheid/ energiebesparing</b>			
Brievenbus	X		
(Voordeur)bel	X		
Rookmelders	X		
(Klok)thermostaat	X		
Telefoonaansluiting/internetaansluiting	X		
Waterslot wasautomaat	X		
<b>Warmwatervoorziening, te weten</b>			
- CV-installatie	X		
- boiler	X		

- vragenlijst -

**Bijzonderheden 1 A.**

Zijn er nadat u het appartement in eigendom hebt gekregen nog andere, eventuele aanvullende notariële of onderhandse akten opgesteld met betrekking tot het appartement? Nee

Zo ja, welke?

**Bijzonderheden 1 B.**

Zijn er mondelinge of schriftelijke afspraken gemaakt over aangrenzende percelen? Nee  
(Denk hierbij aan regelingen voor het gebruik van een poort, schuur, garage, tuin, overeenkomsten met meerdere burens, toezeggingen, erfafscheidingen.)

Zo ja, welke zijn dat?

**Bijzonderheden 1 C.**

Wijken de huidige terreinafscheidingen af van de kadastrale eigendomsgrenzen? Nee  
(Denk hierbij ook aan strookjes grond van de gemeente die u in gebruik heeft, of grond van u die gebruikt wordt door de burens.)

Zo ja, waaruit bestaat die afwijking?

**Bijzonderheden 1 D.**

Is een gedeelte van uw appartement, schuur, garage of schutting gebouwd op grond van de burens of andersom? Nee

Zo ja, graag nader toelichten:

**Bijzonderheden 1 E.**

Heeft u grond van derden in gebruik? Ja

Zo ja, welke grond? Gezamenlijke  
Erfdienstbaarheid van alle  
appartementen op de  
molenstraat

**Bijzonderheden 1 F.**

Rusten er voor zover u weet 'bijzondere lasten en beperkingen' op het appartement? Nee  
(‘Bijzondere lasten en beperkingen’ kunnen privaatrechtelijke beperkingen zijn zoals (lijdende) erfdienstbaarheden (bijvoorbeeld een recht van overpad), kwalitatieve verplichtingen, kettingbedingen, vruchtgebruik, voorkeursrecht (bijvoorbeeld een eerste recht van koop), opstalrecht, erfpacht, huurkoop. Het kan ook gaan om publiekrechtelijke beperkingen zoals een aanschrijving van de gemeente in het kader van een illegale verbouwing.)

Zo ja, welke?

- vragenlijst -

**Bijzonderheden 1 G.**

Is de Wet voorkeursrecht gemeenten van toepassing? Nee

**Bijzonderheden 1 H.**

Is er een anti-speculatiebeding en/of zelfbewoningsplicht van toepassing op het appartement? Nee

Zo ja, hoe lang nog?

**Bijzonderheden 1 I.**

Is er sprake van een beschermd stads- of dorpsgezicht of loopt er een procedure tot aanwijzing daartoe? Nee

Is er sprake van een gemeentelijk-, provinciaal-of rijksmonument of loopt er een procedure tot aanwijzing daartoe? Nee

Is er volgens het bestemmingsplan sprake van een beeldbepalend of karakteristiek object? Nee

**Bijzonderheden 1 J.**

Is er sprake (geweest) van ruilverkaveling? Nee

Zo ja, moet u hiervoor ruilverkavelingsrente betalen?

Zo ja, hoeveel en voor hoe lang? Bedrag:

Duur:

**Bijzonderheden 1 K.**

Is er sprake van onteigening? Nee

**Bijzonderheden 1 L.**

Is het appartement of de grond geheel of gedeeltelijk verhuurd of bij anderen in gebruik? Nee

Zo ja: Is er een huurcontract/ gebruiksovereenkomst?

Indien er geen contract of overeenkomst is, beschrijf hieronder wat (mondeling) met de huurder/ gebruiker is afgesproken:

Welk gedeelte is verhuurd/ in gebruik gegeven?

Welke delen vallen onder gezamenlijk gebruik?

Welke zaken zijn van de huurder en mag hij verwijderen bij ontruiming?  
(Bijvoorbeeld geiser, keuken, lampen)

Heeft de huurder een waarborgsom gestort?

Zo ja, hoeveel?

Heeft u nog andere afspraken met de huurders gemaakt?

Zo ja, welke?

- vragenlijst -

**Bijzonderheden 1 M.**

Behoort de gebruikte berging (of een andere ruimte zoals een garage en/of parkeerplaats) ook volgens de splitsingsakte en de splitsingstekening bij het appartement? (Het komt regelmatig voor dat een in gebruik zijnde berging/garage/parkeerplaats niet de berging is die volgens de splitsingsakte en de splitsingstekening bij het appartement hoort. Men heeft om wat voor reden dan ook de berging geruild. Het is van belang om de berging/garage/parkeerplaats welke conform de splitsingsakte en de splitsingstekening bij het appartement hoort te verkopen)

Ja

**Bijzonderheden 1 N.**

Is er over het appartement een geschil/procedure gaande, al dan niet bij de rechter, huurcommissie of een andere instantie? (bijvoorbeeld onteigening/kwesties met burens, zoals erfdienstbaarheden, recht van overpad, erfafscheidingen e.d.)

Nee

Zo ja, welke is/zijn dat?

**Bijzonderheden 1 O.**

Is er bezwaar gemaakt tegen de waardebeschikking WOZ?

Nee

Zo ja, toelichting:

**Bijzonderheden 1 P.**

Zijn er door de overheid of nutsbedrijven verbeteringen of herstellingen voorgeschreven of aangekondigd die nog niet naar behoren zijn uitgevoerd?

Nee

Zo ja, welke?

**Bijzonderheden 1 Q.**

Zijn er in het verleden subsidies of premies verstrekt die bij verkoop van het appartement voor een deel kunnen worden teruggevorderd?

Nee

Zo ja, welke?

**Bijzonderheden 1 R.**

Is het appartement onbewoonbaar verklaard of in het verleden ooit onbewoonbaar verklaard geweest?

Nee

Zo ja, waarom?

**Bijzonderheden 1 S.**

Is er bij verkoop sprake van een omzetbelastingheffing? (Bijvoorbeeld omdat het een voormalig bedrijfsonroerendgoed is, of een appartement met praktijkgedeelte, of omdat u pas ingrijpend verbouwd hebt.)

Nee

Zo ja, waarom?

- vragenlijst -

**Bijzonderheden 1 T.**

Hoe gebruikt u het appartement nu? (Bijvoorbeeld voor bewoning, praktijk, winkel, opslag.) Bewoning

Is dat gebruik volgens de splitsingsakte toegestaan? Ja

Is dat gebruik volgens de gemeente toegestaan? Ja

Zo nee, heeft de gemeente dit strijdige gebruik wel eens bij u aangekaart?

Hoe heeft de gemeente dit strijdige gebruik bij u aangekaart?

**Gevels 2 A.**

Is er bij het appartement sprake (geweest) van vochtdoorslag of aanhoudend vochtige plekken op de gevels? Nee

Zo ja, waar?

**Gevels 2 B.**

Zijn er bij het appartement (gerepareerde) scheuren/ beschadigingen in/aan de gevels aanwezig? Nee

Zo ja, waar?

**Gevels 2 C.**

Zijn de gevels bij het appartement tijdens de bouw geïsoleerd? Ja

Zo nee, zijn de gevels daarna (deels) geïsoleerd?

Zo ja, wanneer heeft de isolatie van de gevels plaatsgevonden en met welk isolatiemateriaal?

Heeft u een certificaat of bewijs van het na-isoleren?

Is er sprake van volledige isolatie? Ja

Zo nee, welke delen van de gevels zijn er niet geïsoleerd?

**Gevels 2 D.**

Zijn de gevels bij het appartement ooit gereinigd? Ja

Zo ja, volgens welke methode en wanneer? Door VVE

**Dak(en) 3 A.**

Hoe oud zijn de daken van het appartementencomplex ongeveer? Nvt onbekend  
Platte daken:

Overige daken: Onbekend

**Dak(en) 3 B.**

Heeft u last van daklekkages (gehad)? Nee

Zo ja, waar?

- vragenlijst -

**Dak(en) 3 C.**

Zijn er in het verleden in het appartement gebreken geconstateerd aan de dakconstructie zoals scheve, doorbuigende, krakende, beschadigde en/of aangetaste dakdelen? Nee

Zo ja, waar?

**Dak(en) 3 D.**

Is het dak van het appartementencomplex al eens (gedeeltelijk) vernieuwd c.q. gerepareerd? Nee

Zo ja, welk (gedeelte van het) dak en waarom?

**Dak(en) 3 E.**

Is het dak van het appartementencomplex tijdens de bouw geïsoleerd? Platte daken: Ja

Overige daken: Niet bekend

Zo nee, is het dak daarna geïsoleerd? Platte daken:

Overige daken:

Zo ja, wanneer heeft de isolatie plaatsgevonden en met welk isolatiemateriaal? Niet bekend

Heeft u een certificaat of bewijs van het na-isoleren? Nee

Is er sprake van volledige isolatie? Platte daken: Niet bekend

Overige daken: Niet bekend

Zo nee, welke delen zijn er niet geïsoleerd?

**Dak(en) 3 F.**

Zijn de regenwaterafvoeren van het appartement lek of verstopt? Nee

Zo ja, toelichting:

**Dak(en) 3 G.**

Zijn de dakgoten lek of verstopt? Nee

Zo ja, toelichting:

**Kozijnen, ramen en deuren 4 A.**

Van welk materiaal zijn de buitenkozijnen gemaakt? (bijvoorbeeld hout, kunststof of aluminium of een andersoortig materiaal) Kunststof

**Kozijnen, ramen en deuren 4 B.**

Wanneer zijn de buitenkozijnen, ramen en deuren van het appartement voor het laatst geschilderd? Nvt

- vragenlijst -

Is dit gebeurd door een erkend schildersbedrijf? Nee

Zo ja, door wie?

**Kozijnen, ramen en deuren 4 C.**

Functioneren alle scharnieren en sloten in het appartement? Ja

Zo nee, toelichting:

**Kozijnen, ramen en deuren 4 D.**

Zijn voor alle afsluitbare deuren, ramen etc. sleutels aanwezig? Ja

Zo nee, voor welke deuren, ramen etc. niet?

**Kozijnen, ramen en deuren 4 E.**

Is er sprake van isolerende beglazing in het appartement? Ja

Zo ja, welk type glas?

(bijvoorbeeld HR, HR+, HR++ of HR+++; zie de glassponning waarin doorgaans staat vermeld welke type glas er is geplaatst)

Niet bekend

Is er sprake van isolerende beglazing in het gehele appartement? Ja

Zo nee, welke ramen zijn niet geïsoleerd?

**Kozijnen, ramen en deuren 4 F.**

Is er bij de isolerende beglazing sprake van condensvorming tussen het glas? Nee

(Denk aan lekkende ruiten.)

Zo ja, waar?

**Vloeren, plafonds en wanden 5 A.**

Is er in het appartement sprake (geweest) van vochtdoorslag of optrekkend vocht op vloeren, plafonds en/of wanden? Nee

Zo ja, waar?

**Vloeren, plafonds en wanden 5 B.**

Is er in het appartement sprake (geweest) van schimmelvorming op de vloeren, plafonds en/of wanden? Ja

Zo ja, waar?

Badkamer door lekkage kranen, is volledig verholpen door erkend installateur (panjer installaties exloo)

**Vloeren, plafonds en wanden 5 C.**

Zijn er in het appartement (gerepareerde) of (verborgen) scheuren en/of beschadigingen in/aan vloeren, plafonds en/of wanden aanwezig? Nee

- vragenlijst -

Zo ja, waar?

**Vloeren, plafonds en wanden 5 D.**

Hebben zich in het verleden in het appartement problemen voorgedaan met de afwerkingen? (Bijvoorbeeld loszittend tegelwerk, loslatend behang of spuitwerk, holklinkend of loszittend stucwerk, etc)

Nee

Zo ja, waar?

**Vloeren, plafonds en wanden 5 E.**

Is er in het appartement sprake (geweest) van gebreken aan de vloerconstructie, zoals scheve, doorbuigende, krakende, beschadigde en/of aangetaste vloerdelen?

Nee

Zo ja, waar?

**Vloeren, plafonds en wanden 5 F.**

Is er in het appartement sprake van vloerisolatie?

Ja

Zo ja, wanneer heeft de isolatie van de vloer plaatsgevonden en met welk isolatiemateriaal?

Tijdens de bouw, isolatiemateriaal onbekend

Heeft u een certificaat of bewijs van het na-isoleren?

Nee

Is er sprake van volledige isolatie?

Ja

Zo nee, welke delen zijn er niet geïsoleerd?

**Kelder, kruipruimte en fundering 6 A.**

Is er in het appartement sprake (geweest) van gebreken aan de fundering?

Nee

Zo ja, waar?

**Kelder, kruipruimte en fundering 6 B.**

Is de kruipruimte van het appartement toegankelijk?

Nee

Is de kruipruimte droog?

Ja

Zo nee of meestal, toelichting:

**Kelder, kruipruimte en fundering 6 C.**

Is er sprake van vochtdoorslag door de kelderwand?

Nee

Zo ja of soms, toelichting:

**Kelder, kruipruimte en fundering 6 D.**

Is de grondwaterstand in de afgelopen jaren waarneembaar gewijzigd of is er sprake van wateroverlast geweest?

Nee

Zo ja, heeft dit tot problemen geleid in de vorm van water in de kruipruimte c.q. kelder?

- vragenlijst -

Zo nee, tot wat voor andere problemen heeft dit geleid?

**Installaties 7 A.**

Wat voor warmte-installatie(s) is/zijn er aanwezig in het appartement? CV installatie  
(bijvoorbeeld cv-installatie, WTW-systeem, WKO-systeem, blokverwarming, (hybride) warmtepomp, airconditioning, zonneboiler, elektrische boiler, pelletkachel dan wel een andere installatie)

Is/zijn de installatie(s) eigendom? Ja

Zo nee, toelichting:  
(bijvoorbeeld de installatie(s) is/ zijn gehuurd of geleased. Tevens huur-/leaseprijs vermelden)

Merk van de installatie(s): Remeha avanta 28c

Type(nummer) van de installatie(s): Avanta 28C

Installatiedatum van de installatie(s): 2015

Op welke datum is/zijn deze installatie(s) voor het laatst onderhouden? 17 07 2025

Is het onderhoud uitgevoerd door een erkend bedrijf? Ja

Zo ja, door wie? BOWA installatie

**Installaties 7 B.**

Zijn er de afgelopen tijd zaken opgevallen ten aanzien van de installatie(s)? Nee  
(bijvoorbeeld de cv-installatie moet meer dan 1 keer per jaar bijgevuld worden of de installatie functioneert niet goed)

Zo ja, wat is u opgevallen?

**Installaties 7 C.**

Zijn er radiatoren die niet warm worden? Nee

Zo ja, welke?

**Installaties 7 D.**

Zijn er radiatoren of (water)leidingen die lekken? Nee

Zo ja, waar en welke?

**Installaties 7 E.**

Zijn er radiatoren of (water)leidingen die ooit zijn bevroren? Nee

Zo ja, waar?

**Installaties 7 F.**

Heeft u vloerverwarming in het appartement? Nee

- vragenlijst -

Zo ja, betreft dit elektrische vloerverwarming, vloerverwarming met warm water of anders? Elektrisch:

warm water:

overig, namelijk

Waar bevindt zich de elektrische vloerverwarming?

Waar bevindt zich de vloerverwarming met warm water?

Waar bevindt zich de overige vloerverwarming?

**Installaties 7 G.**

Zijn er vertrekken die niet (goed) warm worden? Nee

Zo ja, welke?

**Installaties 7 H.**

Heeft het appartementencomplex zonnepanelen? Nee

In welk jaar zijn de zonnepanelen geplaatst? Jaar:

Waarvoor wordt de energie die wordt opgewekt gebruikt?  
(Bijvoorbeeld voor de privé-gedeeltes van de bewoners of voor de gemeenschappelijke ruimten)

**Installaties 7 I.**

In welk jaar zijn voor het laatst de aanwezige schoorsteenkanalen/  
rookgasafvoeren geveegd/gereinigd? Nvt

**Installaties 7 J.**

Wanneer heeft u de aanwezige schoorsteenkanalen voor het laatst  
gebruikt? Nvt

Is de trek van aanwezige schoorsteenkanalen goed? Niet bekend

**Installaties 7 K.**

Zijn er onderdelen van de elektrische installatie vernieuwd? (onder  
de elektrische installatie wordt verstaan alle elektra leidingen/  
schakelaars stopcontacten, meterkast e.d.) Nee

Zo ja, wanneer en welke onderdelen?

Zijn er gebreken aan de (technische) installaties? Nee

Zo ja, welke?

**Installaties 7 L.**

Is er een laadpaal aanwezig voor een elektrische auto? Nee

Zo ja, waar bevindt deze zich?

Blijft deze achter?

- vragenlijst -

**Installaties 7 M.**

Is er mechanische ventilatie of een soortgelijk systeem aanwezig?	Ja
Zo ja, functioneert dit systeem naar behoren?	Ja
Zo nee, toelichting:	
Wanneer is dit systeem voor het laatst onderhouden?	Niet bekend
Hoe oud is dit systeem ongeveer?	Bouw 1993

**Installaties 7 N.**

Is er een domoticsysteem of een soortgelijk systeem aanwezig? (Een domoticsysteem bedient de verwarming, verlichting, verwarming, audio, ventilatie e.d. automatisch)	Nee
Zo ja, functioneert dit systeem naar behoren?	
Zo nee, toelichting:	
Hoe oud is dit systeem ongeveer?	

**Installaties 7 O.**

Zijn er rookmelders op iedere verdieping aanwezig?	Ja
Zo ja, hoe oud zijn de rookmelders ongeveer?	1993

**Sanitair en riolering 8 A.**

Zijn er in het appartement beschadigingen aan wastafels, douche, bad, toiletten, gootstenen en kranen?	Nee
Zo ja, welke?	

**Sanitair en riolering 8 B.**

Hoe oud is de badkamer ongeveer?	Tegels en bad 1993. Overig Sanitair 2024
----------------------------------	--

**Sanitair en riolering 8 C.**

Lopen de afvoeren van wastafels, douche, bad, toiletten, gootstenen en kranen in het appartement goed door?	Ja
Zo nee, welke niet?	

**Sanitair en riolering 8 D.**

Is het appartement aangesloten op het gemeentelijke riool?	Ja
--	----

**Sanitair en riolering 8 E.**

Zijn er in het appartement gebreken (geweest) aan de riolering, zoals breuken, stankoverlast, lekkages, etc.?	Nee
Zo ja, welke?	

- vragenlijst -

**Sanitair en riolering 8 F.**

Is er een andere voorziening, zoals een septictank, beerput of dergelijk aanwezig? Nee

Zo ja, wat is er aanwezig en hoe dient dit te worden onderhouden?

**Sanitair en riolering 8 G.**

Van welk jaar dateert de keukenopstelling ongeveer? 1993

**Sanitair en riolering 8 H.**

Van welk jaar dateert de inbouwapparatuur ongeveer? Niet bekend

Functioneert alle inbouwapparatuur? Ja

Zo nee, welk inbouwapparaat functioneert niet?

**Sanitair en riolering 8 I.**

Heeft u een kokend water kraan? (bijvoorbeeld een Quooker kraan of een soortgelijke kraan) Nee

Zo ja, functioneert deze kraan naar behoren en hoe oud is deze kraan ongeveer?

**Diversen 9 A.**

Wat is het bouwjaar van het appartement? 1993

**Diversen 9 B.**

Zijn er asbesthoudende materialen in het appartement aanwezig? Nee  
(bijvoorbeeld asbest zeil, een asbestplaat die onder en/of achter de CV ketel is geplaatst, asbesthoudend isolatiemateriaal om de verwarmingsbuis, asbesthoudend koord bij oude cv-ketels/gaskachels, asbestgolfplaten e.d.)

Zo ja, welke en waar?

**Diversen 9 C.**

Blijft er in het appartement zeil achter, al dan niet vastgelijmd, dat is aangeschaft tussen 1955 en 1982? Nee

**Diversen 9 D.**

Is er sprake van loden leidingen in het appartement? Nee

Zo ja, waar?

**Diversen 9 E.**

- vragenlijst -

Is er een Japanse duizendknoop aanwezig in de (gemeenschappelijke)tuin? (Een Japanse duizendknoop is een exotische plant, welke moeilijk te verwijderen is. De sterke wortelstokken en stengels van de Japanse duizendknoop zijn in staat om schade te veroorzaken aan gebouwen, leidingen en wegen)

Nee

**Diversen 9 F.**

Heeft u elders lekkages gehad? (dus los van het dak/ sanitair/ riolering)

Nee

**Diversen 9 G.**

Is de grond van het appartementencomplex verontreinigd?

Nee

Zo ja, is er een onderzoeksrapport?

Zo ja, heeft de gemeente/provincie een onderzoeks- of saneringsbevel opgelegd?

**Diversen 9 H.**

Is er een olietank aanwezig of aanwezig geweest?

Nee

Zo ja, is deze gesaneerd/verwijderd?

Als deze is gesaneerd, waar is de olietank op het perceel gesitueerd?

Is er een Kiwa-certificaat aanwezig?

N.v.t

**Diversen 9 I.**

Is er sprake van overlast door ongedierte in of (rond)om het appartement?  
(Denk aan muizen, ratten, kakkerlakken, etc.)

Nee

Zo ja, waar?

**Diversen 9 J.**

Is het appartement aangetast door houtworm, boktor, ander ongedierte of zwam?

Nee

Zo ja, waar?

Zo ja, is deze aantasting al eens behandeld?

Zo ja, wanneer?

Zo ja, door welk bedrijf?

**Diversen 9 K.**

Is er in het appartement sprake van chlorideschade (betonrot)?  
(betonrot komt vooral voor in kruipruimtes van panden gebouwd tussen 1965 en 1981 die voorzien zijn van betonnen vloerelementen van het merk Kwaaitaal of Manta. Ook andere beton- elementen - bijvoorbeeld balkons - kunnen aangetast zijn.)

Nee

- vragenlijst -

Zo ja, waar?

**Diversen 9 L.**

Hebben er in het appartement verbouwingen en/of bijbouwingen plaatsgevonden? Nee

Zo ja, welke ver-/bijbouwingen?

Zo ja, in welk jaartal?

Zo ja, door welk bedrijf zijn deze uitgevoerd?

**Diversen 9 M.**

Zijn er in het appartement verbouwingen of uitbreidingen uitgevoerd zonder daartoe benodigde omgevingsvergunning (voorheen bouwvergunning)? Nee

Zo ja, welke?

**Diversen 9 N.**

Zijn er verbouwingen of uitbreidingen uitgevoerd zonder daartoe benodigde toestemming van de VvE? Nee

Zo ja, welke?

**Diversen 9 O.**

Is er sprake van glasvezel internet? Ja

**Diversen 9 P.**

Bent u in het bezit van een definitief energieprestatiecertificaat/ energielabel? Ja

Zo ja, welke label? C

**Vaste lasten 10 A.**

Hoeveel betaalde u voor de laatste aanslag onroerendezaakbelasting? 712

Belastingjaar? 2024

**Vaste lasten 10 B.**

Wat is de WOZ-waarde? 203000

Peiljaar? 2024

**Vaste lasten 10 C.**

Hoeveel betaalde u voor de laatste aanslag waterschapslasten? 224

Belastingjaar? 2024

- vragenlijst -

**Vaste lasten 10 D.**

Hoeveel betaalde u voor de laatste aanslag gemeentelijke belastingen? (zoals rioolheffing en afvalstoffenheffing e.d.)	84
Belastingjaar?	2024

**Vaste lasten 10 E.**

Welke voorschotbedragen betaalt u maandelijks aan de nutsbedrijven? Gas:	164
Elektra:	82
Water:	82
Stadsverwarming:	0
Anders:	Stadsverwarming geen idee
Te weten:	0
Wat is uw jaarverbruik voor gas/ elektriciteit en water? Gas (m <sup>3</sup> ):	969
Elektriciteit hoog (kWh):	94
Elektriciteit laag (kWh):	58
Elektriciteit totaal (kWh):	1116
Water (m <sup>3</sup> ):	
Stadsverwarming (GJ):	
Anders:	
Met hoeveel bewoners bewoonde u de woning? Aantal:	2

**Vaste lasten 10 F.**

Zijn er lease- en/of huurkoopcontracten? (Bijvoorbeeld keuken, kozijnen, cv-ketel, etc.)	Nee
--	-----

Zo ja, welke?

Zijn deze contracten overdraagbaar op de koper?  
Let op! Veel lease- en huurkoopcontracten zijn niet langer overdraagbaar op een koper. Neem hiervoor contact op met de betreffende leverancier.

Hoe lang lopen de contracten nog en wat is de eventuele afkoopsom? Afkoopsom:

Duur:

**Vaste lasten 10 G.**

Als er sprake is van erfpacht of opstalrecht hoe hoog is dan de canon per jaar?	0
Heeft u alle canons betaald?	N.v.t
Is de canon afgekocht?	N.v.t
Zo ja, tot wanneer?	

- vragenlijst -

**Vaste lasten 10 H.**

Heeft u alle gemeentelijke belastingen die u verschuldigd bent al betaald? Ja

Zijn er variabele bedragen voor gemeenschappelijke poorten, inritten of terreinen? Nee

Zo ja, hoe hoog?

Zo ja, waarvoor?

**Vaste lasten 10 I.**

Heeft u, om in de straat te parkeren, een parkeervergunning nodig? Ja

Hoeveel parkeervergunningen kunnen er maximaal worden aangevraagd? Niet bekend

Wat zijn de kosten voor deze parkeervergunning per jaar? 255

**Garanties 11 A.**

Zijn er lopende onderhoudscontracten en/of garantieregelingen overdraagbaar aan de koper?  
(Zoals dakbedekking, cv-installatie, dubbele beglazing, etc.) Ja

Zo ja, welke? Bowa installatie via VvE

**De VvE en onderlinge verhoudingen 12 A.**

Is de VvE ingeschreven in het Handelsregister (Kamer van koophandel)? Ja

Inschrijvingsnummer Kamer van Koophandel: KVK 01167725

**De VvE en onderlinge verhoudingen 12 B.**

Uit hoeveel appartementsrechten bestaat de VvE? Niet bekend

**De VvE en onderlinge verhoudingen 12 C.**

Is er een eigenaar met 50% of meer dan 50% van het aantal stemmen? Nee

**De VvE en onderlinge verhoudingen 12 D.**

Breukdeel van het aandeel in het appartementencomplex: Woning: 87/3768

Berging: 87/3768

Parkeerplaats: 12/3768

**De VvE en onderlinge verhoudingen 12 E.**

Aantal stemmen voor dit appartement: Niet bekend

**De bestuurder(s) ('het bestuur') 13 A.**

- vragenlijst -

Is er een professionele bestuurder? Ja

**De bestuurder(s) ('het bestuur') 13 B.**

Zo nee, is de bestuurder lid van de VvE?

**De vergadering van eigenaars 14 A.**

Wordt er ten minste eenmaal per jaar vergaderd? Ja

**De vergadering van eigenaars 14 B.**

Zijn er notulen en/of schriftelijke besluiten en actielijsten van de laatste twee vergaderingen beschikbaar? Ja

**De vergadering van eigenaars 14 C.**

Lopen er procedures tot vernietiging van besluiten? Nee

Zo ja, om welke besluiten gaat het?

**Verzekeringen 15 A.**

Is er een collectieve opstalverzekering? Ja

**Verzekeringen 15 B.**

Is daar een 'appartementenclausule' in opgenomen? Ja

**Verzekeringen 15 C.**

Is er een collectieve wettelijke aansprakelijkheidsverzekering? Nee

**Het reservefonds, meerjarenonderhoudsplan (MJOP) en bijdrage VvE 16 A.**

Is er een reservefonds? Nee

Hoe hoog is het reservefonds en wat is de peildatum? Bedrag:

Datum:

**Het reservefonds, meerjarenonderhoudsplan (MJOP) en bijdrage VvE 16 B.**

Is er een meerjarenonderhoudsplan aanwezig? Ja

Hoe oud is het meerjarenonderhoudsplan en welke periode bestrijkt het plan? Jaar: Niet bekend

Periode: Niet bekend

**Het reservefonds, meerjarenonderhoudsplan (MJOP) en bijdrage VvE 16 C.**

- vragenlijst -

Zo nee, hoe wordt vastgesteld wat moet worden gereserveerd voor groot onderhoud?

**Het reservefonds, meerjarenonderhoudsplan (MJOP) en bijdrage VvE 16 D.**

Te betalen maandelijkse bijdrage is in totaal: 191  
Waarvan:

Exploitatiekosten (servicekosten)

Reservering voor onderhoud

Stookkosten (voorschot)

**Het reservefonds, meerjarenonderhoudsplan (MJOP) en bijdrage VvE 16 E.**

Zijn er eenmalige en/of incidentele bijdragen verschuldigd? Nee

Zo ja, waarvoor, wat is het bedrag en wanneer moeten deze worden betaald?

Bedrag:

Te voldoen per:

**Het reservefonds, meerjarenonderhoudsplan (MJOP) en bijdrage VvE 16 F.**

Zijn alle aan de VvE verschuldigde bedragen betaald? Ja

Zo nee, welke niet?

**Nadere informatie 17 A.**

Overige zaken(Overige zaken die de koper naar uw mening moet weten)

Sommige vragen heb ik niet met volle zekerheid kunnen invullen

# Samen met Suelmann regel je alles onder één dak.



## Bankzaken

Dichtbij geregeld,  
persoonlijk vertrouwd

Bankieren bij Suelmann betekent een vast aanspreekpunt, persoonlijk contact en heldere oplossingen. Geen keuzemenu's of lange wachttijden, maar gewoon hulp van mensen die je kennen.



Van betaal- en spaarrekeningen tot internetbankieren, jongerenrekeningen en contactloos betalen – wij denken met je mee en zorgen dat jouw bankzaken passen bij jouw leven.

[suelmann.nl/bankzaken](https://suelmann.nl/bankzaken)

Passend bij jouw situatie

- Aflossingsvrij
- Annuïtair
- Lineair

Advies over de  
beste hypotheek  
voor jouw  
situatie?

*Tim  
helpt jou*



## Hypotheek



Een huis of bedrijfspand  
kopen begint met een  
goed advies

Een hypotheek is meer dan een maandlast – het is een keuze voor de toekomst. We nemen de tijd om jouw situatie en wensen te begrijpen en zoeken samen naar de best passende oplossing.

Of je nu voor het eerst koopt, verhuist of je huidige hypotheek wilt oversluiten: **we helpen je** met oriënteren, vergelijken én aanvragen – volledig onafhankelijk en transparant.

**Ook voor de ondernemer** die opzoek is naar een zakelijke financiering voor zijn/haar bedrijfspand bieden wij passende mogelijkheden bij iedere situatie.

[suelmann.nl/hypotheek](https://suelmann.nl/hypotheek)

## Rentes vergelijken

Met onze handige online tool doe je het makkelijk zelf.

[suelmann.nl/hypotheek/rentes](https://suelmann.nl/hypotheek/rentes)

Wij werken o.a. samen met:

asn  bank **α.s.r.**

 nationale nederlanden **obvion**



## EERLIJKE waardebepaling



**En vrijblijvend advies.** Wij geven je een realistisch beeld van de waarde van je woning – gratis én zonder verplichtingen. Inclusief tips om je huis verkoopklaar te maken. Persoonlijk, transparant en met kennis van de lokale markt.



**SUELMANN**

0591 620 097

[suelmann.nl](https://suelmann.nl)

# Duidelijke taal, voor ons heel normaal

## Makelaardij

Thuis in jouw buurt,  
sterk in de markt



Een huis kopen of verkopen doe je niet elke dag. Daarom staan wij naast je in elke stap van het proces – met kennis van zaken én oog voor jouw wensen.

Van waardebepaling tot bezichtigingen en onderhandelingen: we zorgen voor duidelijke communicatie, korte lijnen en het beste resultaat. Ook voor taxaties en advies bij nieuwbouwprojecten ben je bij ons welkom.

[suelmann.nl/makelaardij](https://suelmann.nl/makelaardij)



- Taxaties
- Aankoop
- Verkoop

**funda**



[suelmann.nl/makelaardij/aanbod](https://suelmann.nl/makelaardij/aanbod)

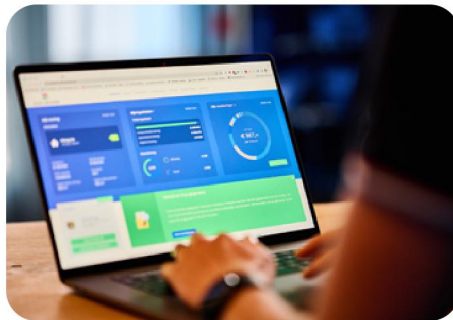

## Verzekeringen

Zorgeloos verzekerd,  
op jouw manier



Goede verzekeringen geven rust. Wij helpen je risico's in kaart te brengen en kiezen samen de dekkingen die bij jou passen. Geen standaardpakketten, maar **oplossingen op maat**.

Of het nu gaat om je auto, woning, aansprakelijkheid, reis, zorg of inkomen: wij regelen het en staan voor je klaar bij schade of vragen.

**Ook voor ondernemers** bieden we complete verzekeringsoplossingen.

[suelmann.nl/verzekeringen](https://suelmann.nl/verzekeringen)

- Persoonlijk advies
- Totaalpakket en overzicht
- Hulp bij Schade
- Betrouwbaarheid en zekerheid

Al jouw verzekeringen op maat, geregeld op één adres met een persoonlijke adviseur

Persoonlijk  
advies of  
een offerte  
op maat



*Kelly  
helpt jou*

Contact opnemen,  
net zo makkelijk

### Openingstijden

Maandag t/m vrijdag  
09:00–12:00 en 13:00–17:00

### Gegevens

Trekweg 7 0591 620 097  
7826 EC Emmen [info@suelmann.nl](mailto:info@suelmann.nl)



## Kredieten

Een steuntje in de rug  
met helder advies

Soms heb je tijdelijk extra financiële ruimte nodig. Dan wil je weten waar je aan toe bent. Wij kijken met je mee, leggen alles duidelijk uit en zoeken naar een oplossing die verantwoord en passend is.

Of het nu gaat om een persoonlijke lening, doorlopend krediet of financiering van een verbouwing – bij ons krijg je advies waar je op kunt bouwen.

[suelmann.nl/bankzaken/  
kredieten-particulier](https://suelmann.nl/bankzaken/kredieten-particulier)



**SUELMANN**

0591 620 097

[suelmann.nl](https://suelmann.nl)

## - belangrijke informatie -

### **Notaris**

Ter keuze van de koper, tenzij anders vermeld.

### **Inschrijving koopakte**

Wordt gedaan op verzoek van koper, eventuele kosten hieraan verbonden zijn voor rekening van de koper.

### **Ontbindende voorwaarden**

Slechts indien partijen dit in de onderhandelingen overeenkomen is er sprake van ontbindende voorwaarden. De looptijd van deze ontbindende voorwaarden is tenzij anders overeengekomen 6 weken na het bereiken van de (mondelinge) wilsovereenstemming.

### **Waarborgsom**

Tot zekerheid van de nakoming door koper is er een waarborgsom door koper verschuldigd van 10% van de koopsom. Deze dient koper binnen 7 weken na het bereiken van de overeenstemming te storten c.q. bankgarantie te laten stellen bij de notaris.

### **Opleveringsniveau / Roerende zaken**

De woning wordt aan u opgeleverd in de staat waarin deze zich ten tijde van het bereiken van de overeenstemming bevindt, inclusief eventuele lusten en lasten. De roerende zaken die achter blijven staan omschreven in de bijgevoegde lijst van (on)roerende zaken. Alle baten en lasten en verschuldigde canons komen vanaf het moment van de overdracht voor rekening van de koper. De lopende baten en lasten worden naar rato tussen partijen verrekend door de notaris bij het transport.

### **Koopakteclausules**

In de koopakte worden standaard de navolgende clausules opgenomen:

### **Mogelijk asbest aanwezig**

In de onroerende zaak kunnen asbesthoudende stoffen/materialen aanwezig zijn. In het geval deze worden verwijderd dienen door koper die maatregelen en voorzieningen te worden getroffen die de wetgeving voorschrijft. Koper verklaart met deze wetgeving bekend te zijn en vrijwaart verkoper voor alle aansprakelijkheid die uit de aanwezigheid in en/of de verwijdering van asbest uit de desbetreffende onroerende zaak kan voortvloeien.

### **Ouderdomsclausule standaard van toepassing (bij 20 jaar en ouder)**

Het is koper bekend dat de onroerende zaak meer dan 20 jaar oud is, wat betekent dat de eisen die aan de bouwkwaliteit gesteld mogen worden aanzienlijk lager liggen dan bij nieuwe woningen. In afwijking van artikel 6.3 van deze koopakte en artikel 7:17 lid 1 en 2 BW komt het geheel of ten dele ontbreken van een of meer eigenschappen van de onroerende zaak voor normaal en bijzonder gebruik en het eventueel anderszins nietbeantwoorden van de zaak aan de overeenkomst voor rekening en risico van koper.

### **Woning niet bewoond door verkoper (indien van toepassing)**

Koper verklaart ermee bekend te zijn, dat verkoper de onroerende zaak nooit zelf feitelijk heeft gebruikt en dat hij derhalve koper niet heeft kunnen informeren over eigenschappen van gebreken aan de onroerende zaak welke hij niet kende doch waarvan hij op de hoogte zou zijn geweest als hij de onroerende zaak zelf feitelijk had gebruikt.

### **Wijzigingen aanbrengen na getekende koopakte**

Indien (ver)koper, nadat de koopakte getekend is, wijziging(en) wilt aanbrengen in de koopakte, zal voor elke wijziging door Suelmann Makelaardij een bedrag van € 195,- inclusief BTW in rekening worden gebracht bij de vragende partij. Hieronder valt ook het verlengen van de eventuele voorwaarden.

### **Bouwtechnische keuring**

Indien u een bouwtechnische keuring wenst te laten uitvoeren dient u dit kenbaar te maken tijdens de onderhandeling. Tenzij anders overeengekomen dient de koper de bouwtechnische keuring te laten plaatsvinden voor of tijdens de drie dagen bedenktijd.

### **Mondelinge overeenkomst is niet bindend**

De koop door een natuurlijk persoon, die niet handelt in de uitoefening van een beroep of bedrijf, is pas rechtsgeldig is als beide partijen de koopovereenkomst hebben ondertekend.

### **Extra diensten brengen kosten met zich mee**

Opmaken sleutelverklaring: € 255,-  
Overig: n.t.b.

### **Disclaimer einde verkoopbrochure**

Deze informatie is door ons met de nodige zorgvuldigheid samengesteld. Onzijdens wordt echter geen enkele aansprakelijkheid aanvaard voor enige onvolledigheid, onjuistheid of anderszins, dan wel de gevolgen daarvan. Alle opgegeven maten en oppervlakten zijn indicatief.

# Regel het. Samen met Suelmann

Bij Suelmann regelen we alles rondom je geld en wonen – van vertrouwd bankieren en hypotheke op maat tot hulp bij aan- of verkoop van je huis. Ook voor verzekeringen die bij je passen en duidelijke kredietoplossingen ben je bij ons aan het juiste adres. **Loop gerust eens binnen.**

**Bankzaken**

**Hypotheke**

**Verzekeringen**

**Makelaardij**



**SUELMANN**

0591 620 097  
info@suelmann.nl

suelmann.nl