



**Nijverdal**  
**Emmastraat 9**  
Vraagprijs € 679.000 k.k.



# Nijverdalen

## Emmastraat 9



Woonoppervlakte

174 m<sup>2</sup>

Perceeloppervlakte

376 m<sup>2</sup>

Inhoud woning

625 m<sup>3</sup>

Bouwjaar woning

1920



# totaal gerenoveerde woonboerderij

Wonen in een karaktervolle, authentieke woonboerderij met verrassend veel ruimte, midden in het geliefde Rooie Dorp in Nijverdal. Deze uitgebouwde en goed onderhouden woonboerderij combineert sfeer, historie en comfort op een unieke manier. De woning beschikt over een eigen oprit, een riante overkapping en een praktische geïsoleerde schuur van circa 20 m<sup>2</sup> met fraaie knipvoegen, kelder en zolderverdieping. De besloten Japans ingerichte achtertuin is speels aangelegd en vormt een heerlijke plek om tot rust te komen. De waterpartij geeft de tuin een bijzonder karakter en zorgt ervoor dat je hier al snel in vakantiesferen waant.

De woning ligt in één van de meest geliefde straten van Nijverdal, midden in de karaktervolle woonwijk het Rooie Dorp. Deze wijk staat bekend om zijn warme, dorpse sfeer en sterke buurtschapsgevoel. Tegelijkertijd woon je hier rustig, terwijl het centrum en alle dagelijkse voorzieningen zich op korte wandel- of fietsafstand bevinden. Ook de prachtige natuur van Nationaal Park De Sallandse Heuvelrug ligt letterlijk om de hoek.

Dankzij de royale indeling biedt de woning volop mogelijkheden. Zo is het huis geschikt voor een groot gezin, voor het combineren van wonen en werken aan huis of eventuele mogelijkheid van inwoning/mantelzorg.

Ben je op zoek naar een bijzondere woning met karakter, ruimte en een unieke sfeer? Dan zou dit zomaar eens jouw nieuwe thuis kunnen zijn.

## Indeling:

Begane grond; entree, hal, meterkast, vaste kast, speelkamer, sfeervolle woonkamer met openhaard, slaapkamer, badkamer met dubbele wastafel, toilet en douche, keuken in hoekopstelling met vernieuwde inbouwapparatuur, tuingerichte eethoek met overkapping en lichtkoepel, tussenhall met toilet en trapopgang naar eerste verdieping en loopdeur naar buiten.

Eerste verdieping: overloop met dakkapel, lichtkoepel, vaste kasten en kast met wasmachineaansluiting, 3 slaapkamers allen met dakkapel, 2de badkamer met dakkapel, ligbad met bubbels en jets, dubbele wastafel, 3de toilet en douchehoek.

Zolderverdieping: bereikbaar middels vlizotrap.

## Bijzonderheden:

- \* oorspronkelijk bouwjaar 1920;
- \* perceeloppervlakte 376 m<sup>2</sup>;
- \* woonoppervlakte 174 m<sup>2</sup>;
- \* bruto inhoud 625 m<sup>3</sup>;
- \* optimaal geïsoleerd;
- \* energielabel B;
- \* gedeeltelijke vloerverwarming: badkamer boven, badkamer beneden, gang en keuken beneden
- \* 6 airco's;
- \* v.v. 26 zonnepanelen;
- \* CV HR Remeha Calenta 2022;
- \* kelder schuur v.v. 2 x koekoek.



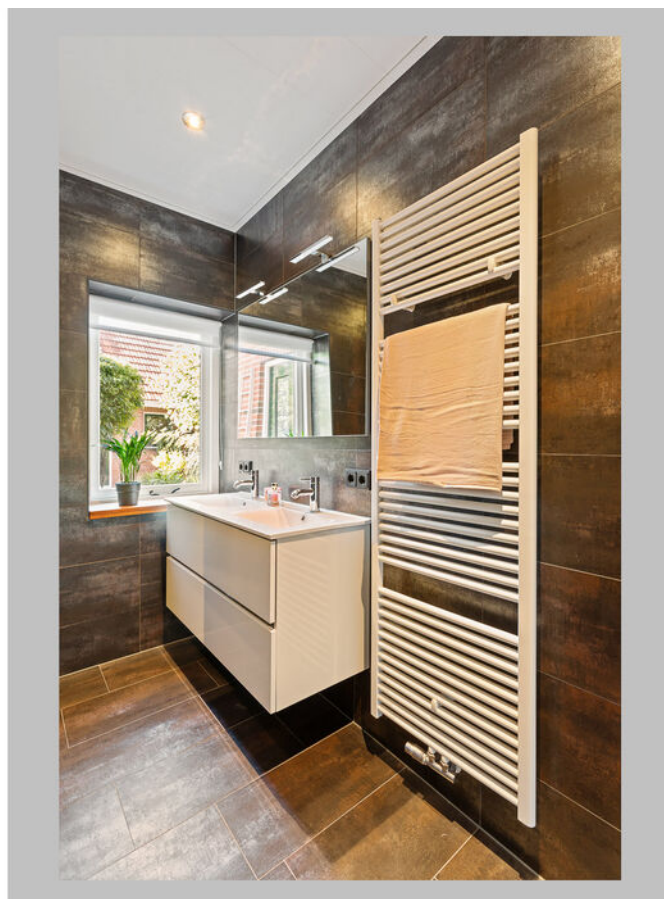
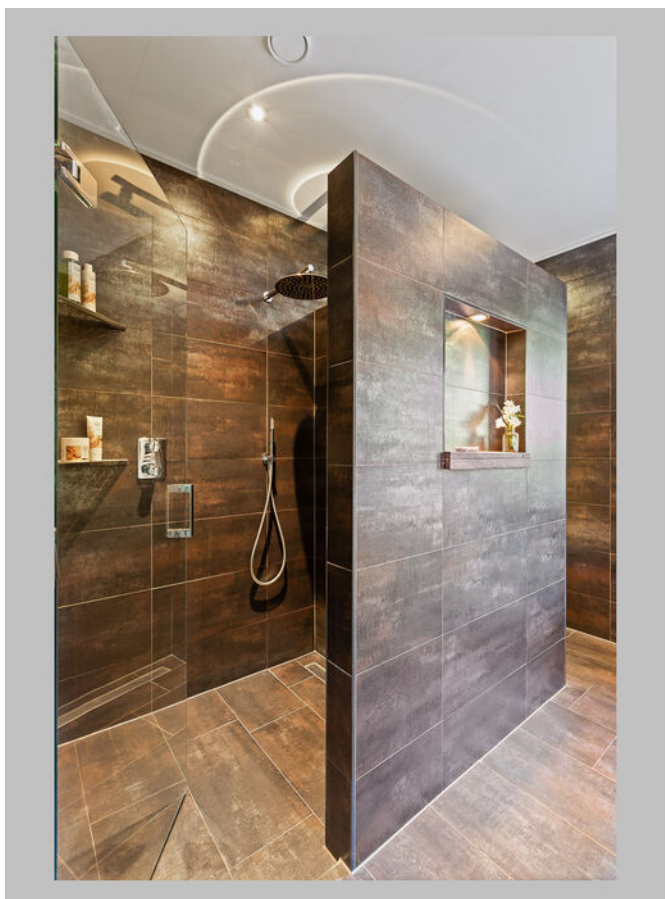

















# Plattegrond



Begane Grond



# Plattegrond

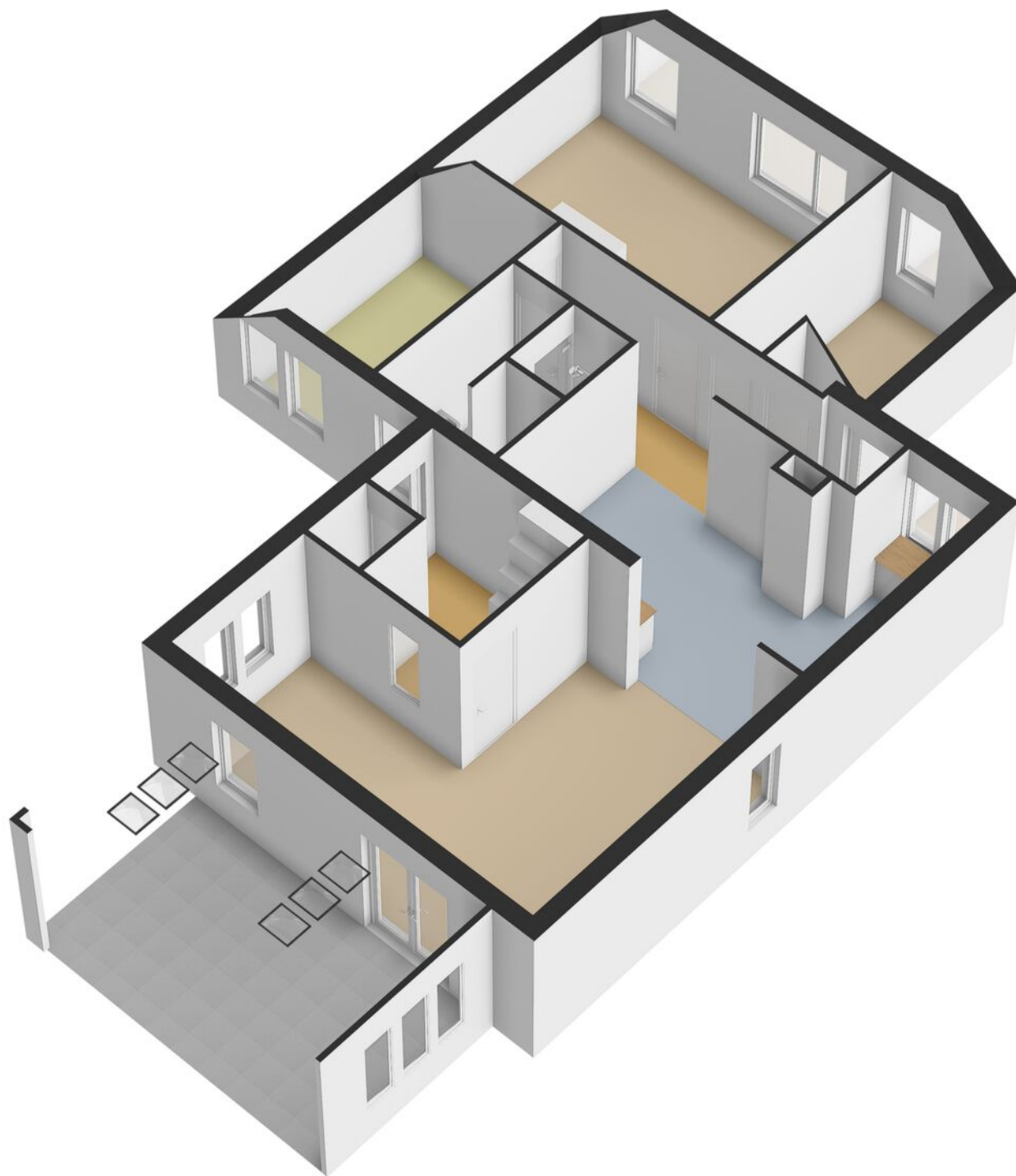



# Plattegrond



1e Verdieping



# Plattegrond

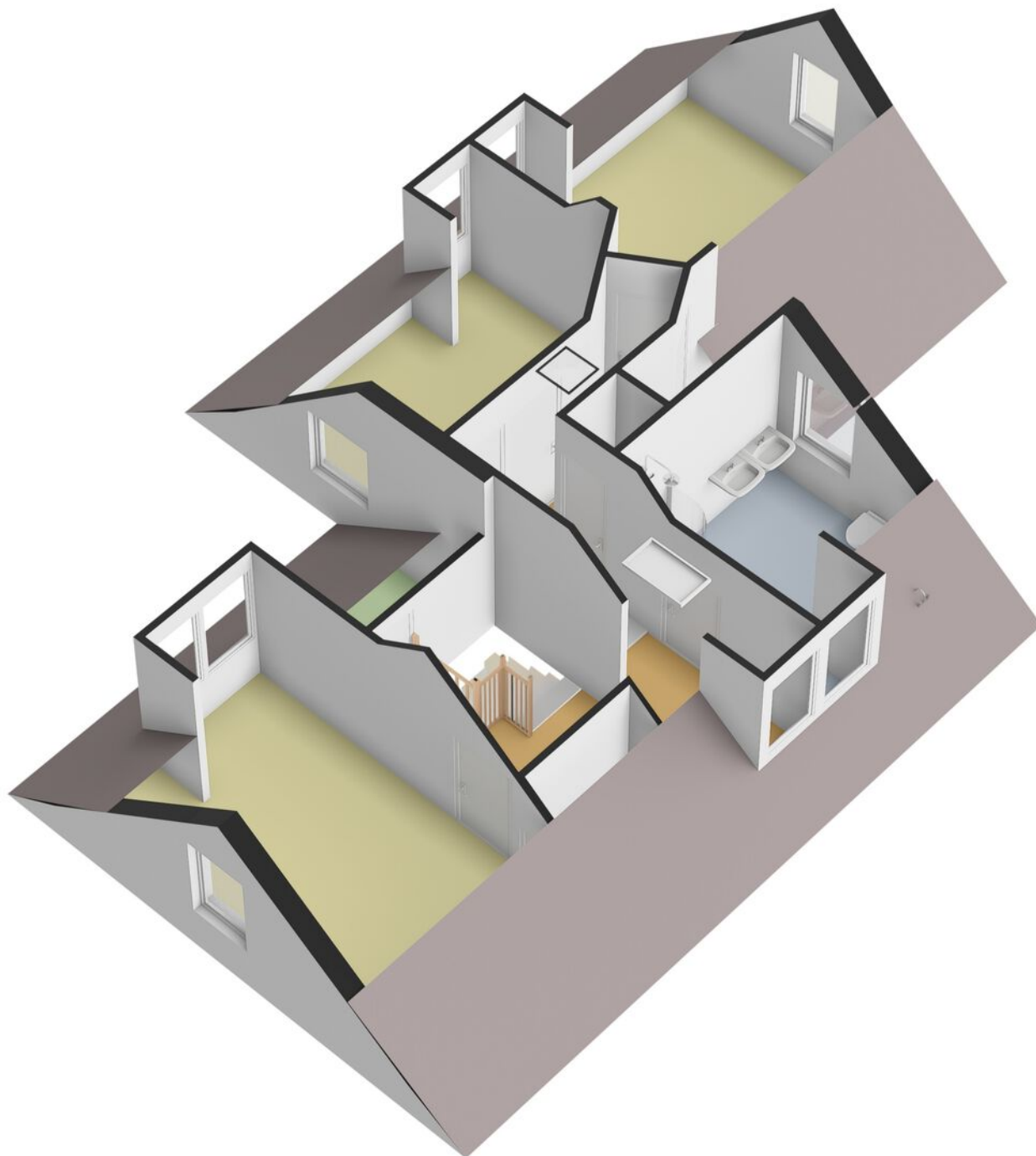



# Plattegrond

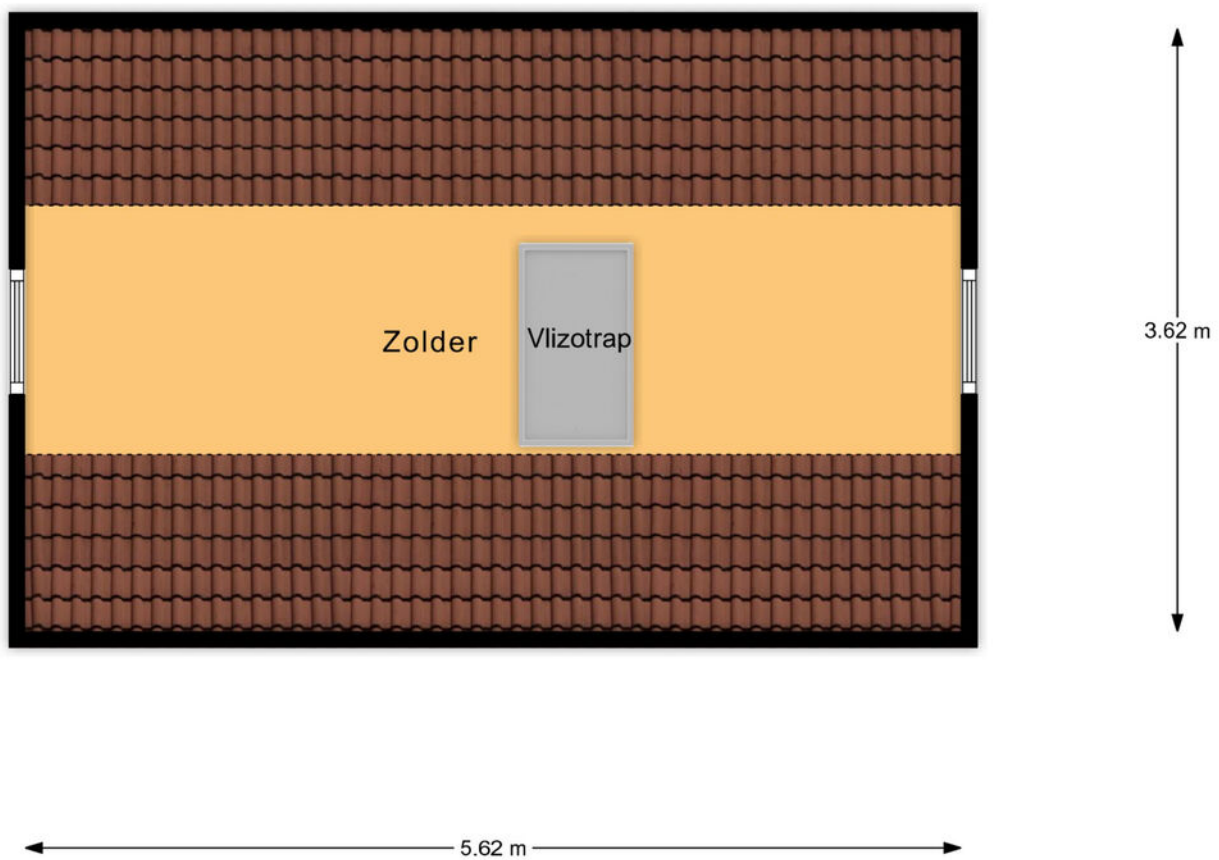

Schuur Zolder



# Plattegrond

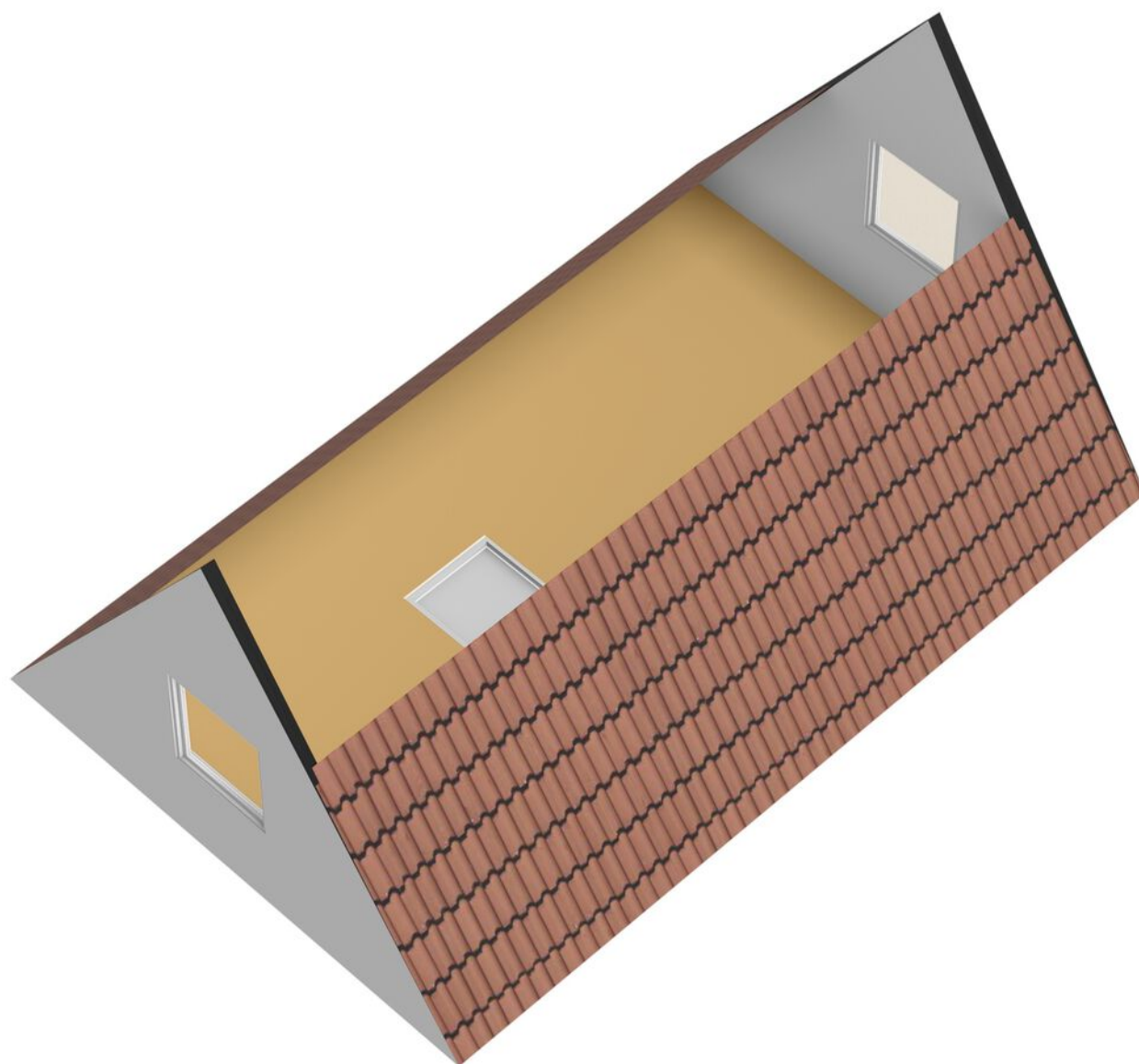



# Plattegrond

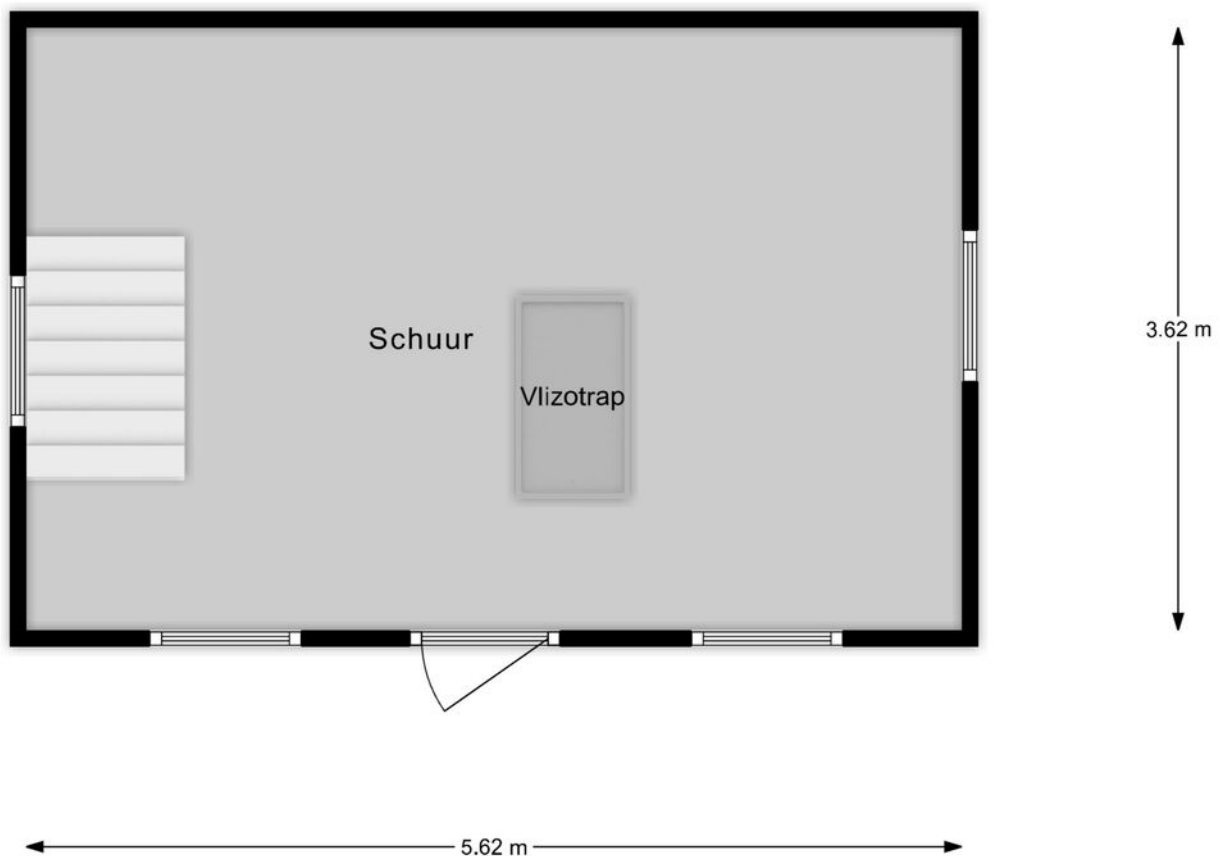

Schuur Begane Grond



# Plattegrond

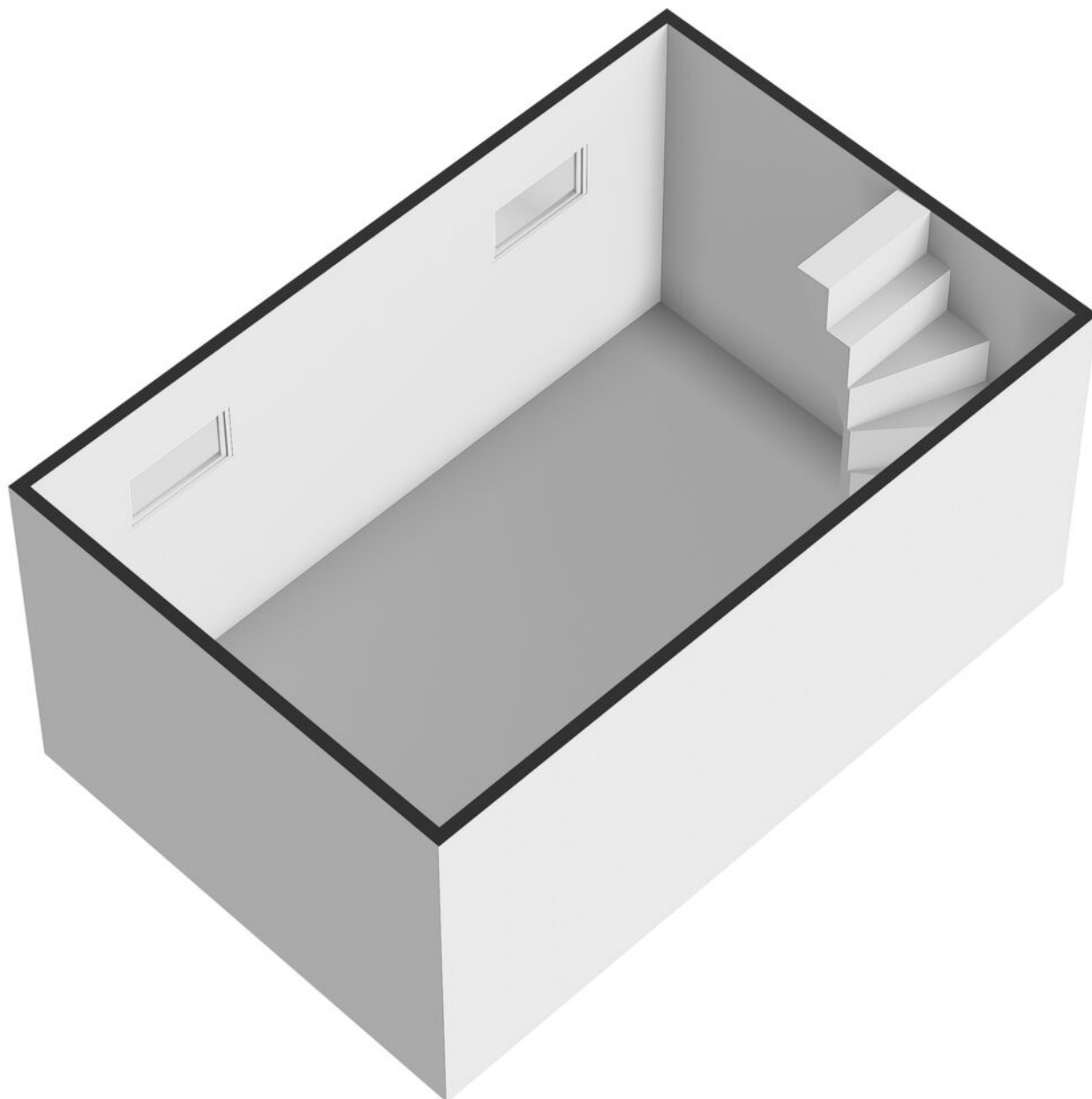



# Plattegrond

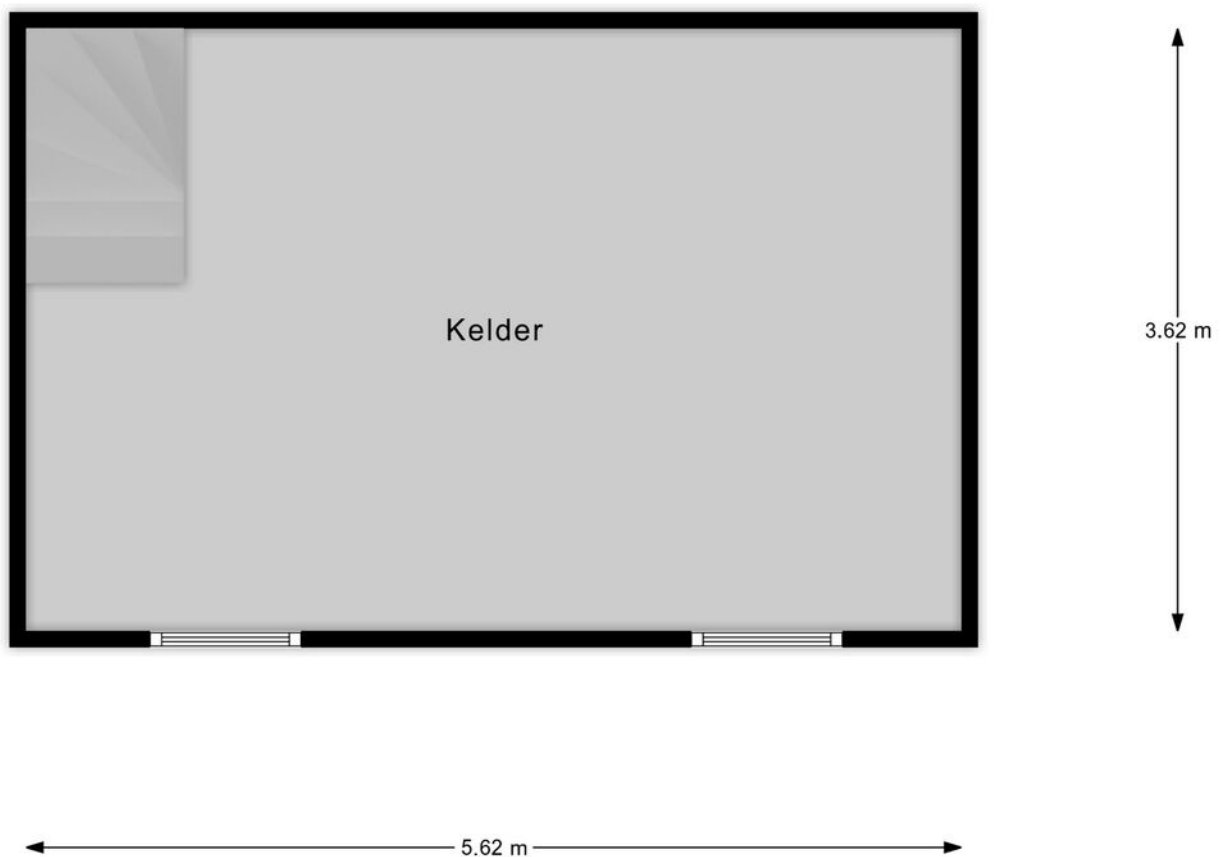

Schuur Kelder



# Plattegrond

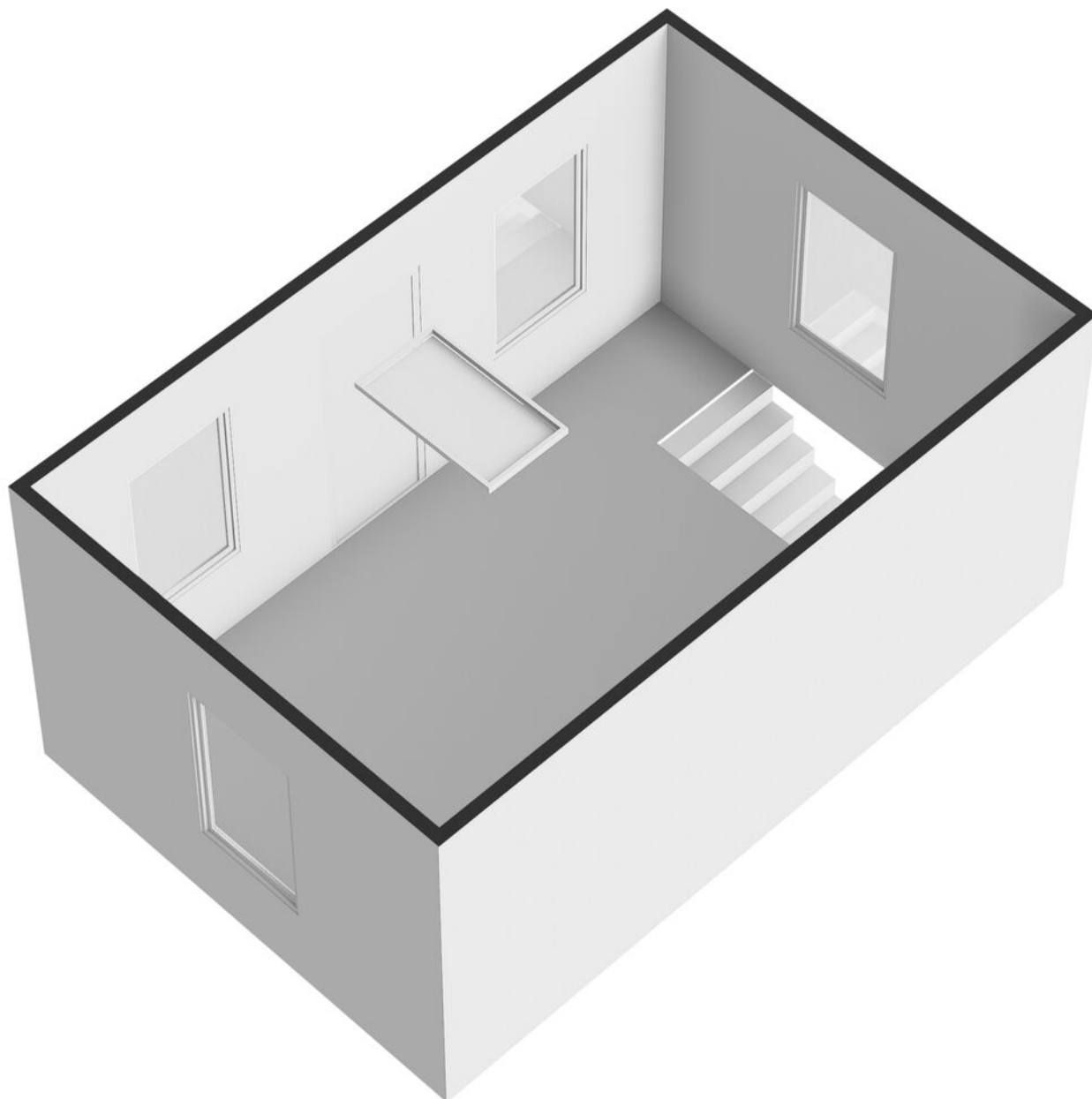



# Kadastrale kaart

Kadastrale kaart

Uw referentie: ---



<b>12345</b> Perceelnummer	Deze kaart is noordgericht	Schaal 1: 500	
<b>25</b> Huisnummer		Kadastrale gemeente	Hellendoorn
— Vastgestelde kadastrale grens		Sectie	C
— Voorlopige kadastrale grens		Perceel	10391
— Administratieve kadastrale grens			
— Bebouwing			

Aan dit uittreksel kunnen geen betrouwbare maten worden ontleend.  
De Dienst voor het kadaster en de openbare registers behoudt zich de intellectuele eigendomsrechten voor, waaronder het auteursrecht en het databankenrecht.





# Locatie op de kaart

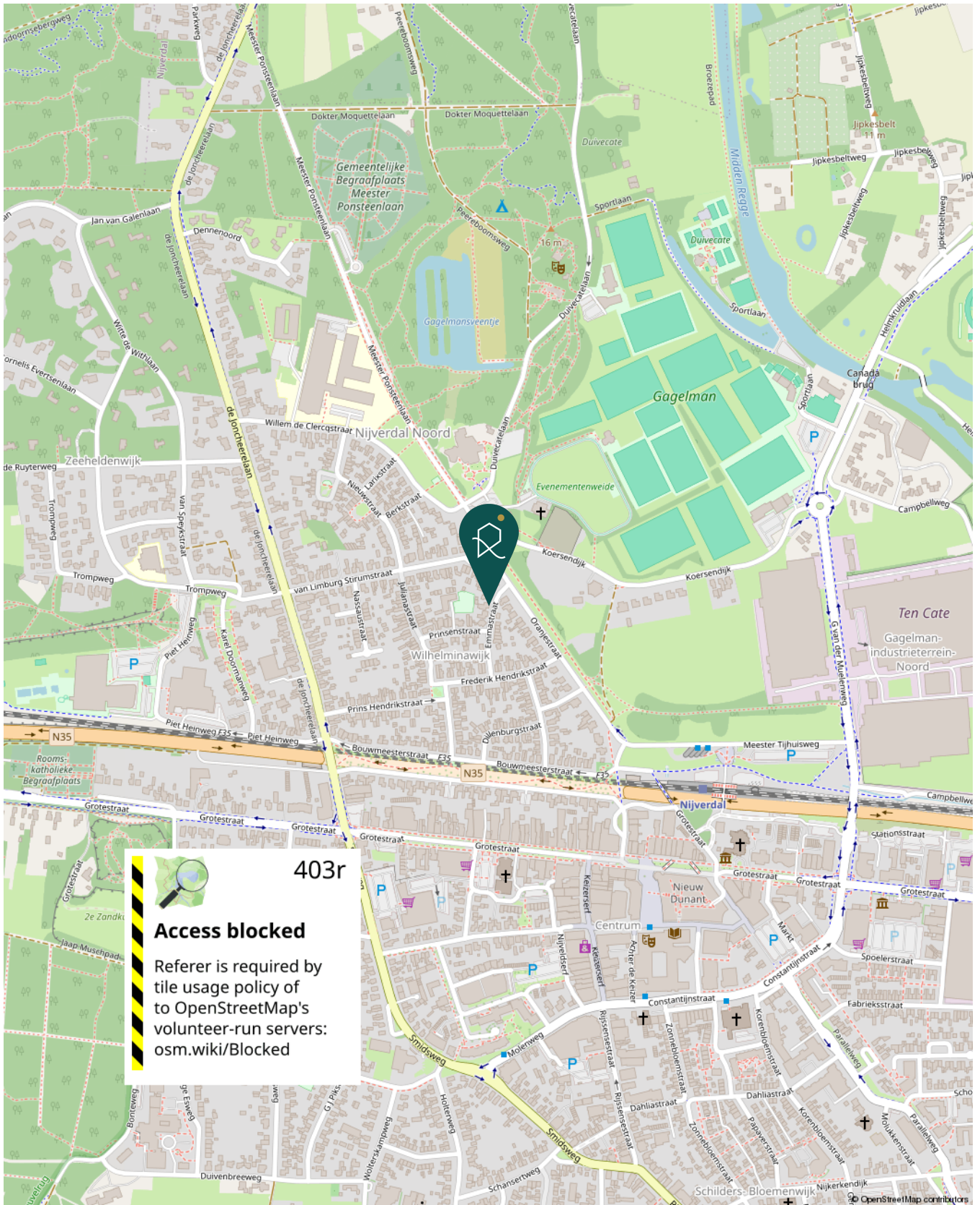

# Lijst van zaken

Beschrijving	Blijft achter	Gaat mee	Ter overname
<b>Woning - Interieur</b>			
(Voorzet) openhaard met toebehoren			X
Designradiator(en)	X		
Radiatorafwerking	X		
Verlichting, te weten			
- inbouwspots/dimmers	X		
- opbouwspots/armaturen/lampen/dimmers	X		
- losse (hang)lampen		X	
- lamp boven de eettafel en, bartafel en salontafel gaan mee		X	
Raamdecoratie/zonwering binnen, te weten			
- gordijnrails			X
- gordijnen			X
- rolgordijnen			X
- (losse) horren/rolhorren	X		
Vloerdecoratie, te weten			
- houten vloer(delen)	X		
- laminaat	X		
- plavuizen	X		
Overig, te weten			
- spiegelwanden	X		
<b>Woning - Keuken</b>			
Keukenblok (met bovenkasten)	X		
Keuken (inbouw)apparatuur, te weten			
- (gas)fornuis	X		
- afzuigkap	X		
- magnetron	X		
- oven	X		
- combi-oven/combimagnetron	X		
- vriezer	X		
- koel-vriescombinatie			X
- vaatwasser	X		
- koffiezetapparaat		X	
<b>Woning - Sanitair/sauna</b>			
Toilet met de volgende toebehoren			
- toilet	X		



# Lijst van zaken

Beschrijving	Blijft achter	Gaat mee	Ter overname
- toiletrolhouder	X		
- toiletborstel(houder)	X		
- fontein	X		
<b>Badkamer met de volgende toebehoren</b>			
- ligbad	X		
- jacuzzi/whirlpool	X		
- douche (cabine/scherm)	X		
- wastafel	X		
- wastafelmeubel	X		
- planchet	X		
- toilet	X		
- toiletrolhouder	X		
- toiletborstel(houder)	X		
-	X		
<b>Woning - Exterieur/installaties/veiligheid/energiebesparing</b>			
Kluis		X	
(Voordeur)bel	X		
Rookmelders	X		
(Klok)thermostaat	X		
Airconditioning	X		
Rolluiken	X		
Zonwering buiten	X		
Telefoonaansluiting/internetaansluiting	X		
Waterslot wasautomaat		X	
Zonnepanelen	X		
Warmwatervoorziening, te weten			
- CV-installatie	X		
<b>Tuin - Inrichting</b>			
Tuinaanleg/bestrating	X		
Beplanting	X		
Stenen ornament en houten ornament		X	
<b>Tuin - Verlichting/installaties</b>			
Buitenverlichting			X
<b>Tuin - Bebouwing</b>			
Tuinhuis/buitenberging	X		



# Lijst van zaken

Beschrijving	Blijft achter	Gaat mee	Ter overname
Kasten/werkbank in tuinhuis/berging		X	
<b>Tuin - Overig</b>			
Overige tuin, te weten			
- vlaggenmast(houder)	X		



# Vragenlijst

Vraag	Antwoord
<b>Bijzonderheden 1 A.</b>	
Zijn er nadat u het perceel in eigendom hebt gekregen nog andere, eventuele aanvullende notariële of onderhandse akten opgesteld met betrekking tot het perceel?	Nee
Zo ja, welke?	
<b>Bijzonderheden 1 B.</b>	
Zijn er mondelinge of schriftelijke afspraken gemaakt over aangrenzende percelen? (Denk hierbij aan regelingen voor het gebruik van een poort, schuur, garage, tuin, overeenkomsten met meerdere burens, toezeggingen, erfafscheidingen.)	Nee
Zo ja, welke zijn dat?	
<b>Bijzonderheden 1 C.</b>	
Wijken de huidige terreinafscheidingen af van de kadastrale eigendomsgrenzen? (Denk hierbij ook aan strookjes grond van de gemeente die u in gebruik heeft, of grond van u die gebruikt wordt door de burens.)	Nee
Zo ja, waaruit bestaat die afwijking?	
<b>Bijzonderheden 1 D.</b>	
Is een gedeelte van de woning, schuur, garage of schutting gebouwd op grond van de burens of andersom?	Nee
Zo ja, graag nader toelichten:	
<b>Bijzonderheden 1 E.</b>	
Heeft u grond van derden in gebruik?	Nee
Zo ja, welke grond?	
<b>Bijzonderheden 1 F.</b>	
Rusten er 'bijzondere lasten en beperkingen' op de woning en/of het perceel? (Bijzondere lasten en beperkingen kunnen privaatrechtelijke beperkingen zijn zoals (lijdende) erfdienstbaarheden (bijvoorbeeld een recht van overpad), kwalitatieve verplichtingen, kettingbedingen, vruchtgebruik, voorkeursrecht (bijvoorbeeld een eerste recht van koop), opstalrecht, erfpacht, huurkoop. Het kan ook gaan om publiekrechtelijke beperkingen zoals een aanschrijving van de gemeente in het kader van een illegale verbouwing)	Nee
Zo ja, welke?	
<b>Bijzonderheden 1 G.</b>	
Is de Wet voorkeursrecht gemeenten van toepassing?	Nee
<b>Bijzonderheden 1 H.</b>	

# Vragenlijst

Vraag	Antwoord
Is er een anti-speculatiebeding en/of zelfbewoningsplicht van toepassing op de woning?	Nee
Zo ja, hoe lang nog?	
<b>Bijzonderheden 1 I.</b>	
Is er sprake van een beschermd stads- of dorpsgezicht of loopt er een procedure tot aanwijzing daartoe?	Nee
Is er sprake van een gemeentelijk-, provinciaal-of rijksmonument of loopt er een procedure tot aanwijzing daartoe?	Nee
Is er volgens het bestemmingsplan sprake van een beeldbepalend of karakteristiek object?	Nee
<b>Bijzonderheden 1 J.</b>	
Is er sprake (geweest) van ruilverkaveling?	Nee
Zo ja, moet u hiervoor ruilverkavelingsrente betalen?	
Zo ja, hoeveel en voor hoe lang? Bedrag:	
Duur:	
<b>Bijzonderheden 1 K.</b>	
Is er sprake van onteigening?	Nee
<b>Bijzonderheden 1 L.</b>	
Is de woning of de grond geheel of gedeeltelijk verhuurd of bij anderen in gebruik?	Nee
Zo ja: Is er een huurcontract/ gebruiksovereenkomst?	
Indien er geen contract of overeenkomst is, beschrijf hieronder wat (mondeling) met de huurder/ gebruiker is afgesproken:	
Welk gedeelte is verhuurd/ in gebruik gegeven?	
Welke delen vallen onder gezamenlijk gebruik?	
Welke zaken zijn van de huurder en mag hij verwijderen bij ontruiming? (Bijvoorbeeld geiser, keuken, lampen.)	
Heeft de huurder een waarborgsom gestort?	
Zo ja, hoeveel?	
Heeft u nog andere afspraken met de huurders gemaakt?	
Zo ja, welke?	
<b>Bijzonderheden 1 M.</b>	
Is er over de woning een geschil/procedures gaande, al dan niet bij de rechter, huurcommissie of een andere instantie?(bijvoorbeeld onteigening/kwesties met burens, zoals erfdienstbaarheden, recht van overpad, erfafscheidingen e.d.)	Nee
Zo ja, welke is/zijn dat?	



# Vragenlijst

Vraag	Antwoord
<b>Bijzonderheden 1 N.</b>	
Is er bezwaar gemaakt tegen de waardebeschikking WOZ?	Nee
Zo ja, toelichting:	
<b>Bijzonderheden 1 O.</b>	
Zijn er door de overheid of nutsbedrijven verbeteringen of herstellingen voorgeschreven of aangekondigd die nog niet naar behoren zijn uitgevoerd?	Nee
Zo ja, welke?	
<b>Bijzonderheden 1 P.</b>	
Zijn er in het verleden subsidies of premies verstrekt die bij verkoop van de woning voor een deel kunnen worden teruggevorderd?	Nee
Zo ja, welke?	
<b>Bijzonderheden 1 Q.</b>	
Is de woning onbewoonbaar verklaard of in het verleden ooit onbewoonbaar verklaard geweest?	Nee
Zo ja, waarom?	
<b>Bijzonderheden 1 R.</b>	
Is er bij verkoop sprake van een omzetbelastingheffing? (Bijvoorbeeld omdat het een voormalig bedrijfsonroerendgoed is, of een woning met praktijkgedeelte, of omdat u pas ingrijpend verbouwd hebt.)	Nee
Zo ja, waarom?	
<b>Bijzonderheden 1 S.</b>	
Hoe gebruikt u de woning nu? (Bijvoorbeeld woning, praktijk, winkel, opslag)	woning
Is dat gebruik volgens de gemeente toegestaan?	Ja
Zo nee, heeft de gemeente dit strijdige gebruik wel eens bij u aangekaart?	
Hoe heeft de gemeente dit strijdige gebruik bij u aangekaart?	
<b>Gevels 2 A.</b>	
Is er sprake (geweest) van vochtdoorslag of aanhoudend vochtige plekken op de gevels?	Nee
Zo ja, waar?	
<b>Gevels 2 B.</b>	
Zijn er (gerepareerde) scheuren/beschadigingen in/aan de gevels aanwezig?	Nee
Zo ja, waar?	

# Vragenlijst

Vraag	Antwoord
<b>Gevels 2 C.</b>	
Zijn de gevels tijdens de bouw geïsoleerd?	Ja
Zo nee, zijn de gevels daarna (deels) geïsoleerd?	
Zo ja, wanneer heeft de isolatie van de gevels plaatsgevonden en met welk isolatiemateriaal?	
Heeft u een certificaat of bewijs van het na-isoleren?	
Is er sprake van volledige isolatie?	Ja
Zo nee, welke delen van de gevels zijn er niet geïsoleerd?	
<b>Gevels 2 D.</b>	
Zijn de gevels ooit gereinigd?	Nee
Zo ja, volgens welke methode en wanneer?	
<b>Dak(en) 3 A.</b>	
Hoe oud zijn de daken ongeveer? Platte daken:	1985
Overige daken:	dakkapellen en stukje plat dak woning en bouw schuur in 2003
<b>Dak(en) 3 B.</b>	
Heeft u last van daklekkages (gehad)?	Nee
Zo ja, waar?	
<b>Dak(en) 3 C.</b>	
Zijn er in het verleden gebreken geconstateerd aan de dakconstructie zoals scheve, doorbuigende, krakende, beschadigde en/of aangetaste dakdelen?	Nee
Zo ja, waar?	
<b>Dak(en) 3 D.</b>	
Heeft u het dak al eens (gedeeltelijk) laten vernieuwen c.q. laten repareren?	Nee
Zo ja, welk (gedeelte van het) dak en waarom?	
<b>Dak(en) 3 E.</b>	
Is het dak tijdens de bouw geïsoleerd? Platte daken:	Ja
Overige daken:	Ja
Zo nee, is het dak daarna geïsoleerd? Platte daken:	
Overige daken:	
Zo ja, wanneer heeft de isolatie plaatsgevonden en met welk isolatiemateriaal?	2002 glaswol
Heeft u een certificaat of bewijs van het na-isoleren?	Nee
Is er sprake van volledige isolatie? Platte daken:	Ja



# Vragenlijst

Vraag	Antwoord
Overige daken:	Ja
Zo nee, welke delen zijn er niet geïsoleerd?	-
<b>Dak(en) 3 F.</b>	
Zijn de regenwaterafvoeren lek of verstopt?	Nee
Zo ja, toelichting:	
<b>Dak(en) 3 G.</b>	
Zijn de dakgoten lek of verstopt?	Nee
Zo ja, toelichting:	
<b>Kozijnen, ramen en deuren 4 A.</b>	
Van welk materiaal zijn de buitenkozijnen gemaakt? (bijvoorbeeld hout, kunststof of aluminium of een andersoortig materiaal)	hardhout
<b>Kozijnen, ramen en deuren 4 B.</b>	
Wanneer zijn de buitenkozijnen, ramen en deuren voor het laatst geschilderd?	2024
Is dit gebeurd door een erkend schildersbedrijf?	Nee
Zo ja, door wie?	
<b>Kozijnen, ramen en deuren 4 C.</b>	
Functioneren alle scharnieren en sloten?	Ja
Zo nee, toelichting:	
<b>Kozijnen, ramen en deuren 4 D.</b>	
Zijn voor alle afsluitbare deuren, ramen etc. sleutels aanwezig?	Ja
Zo nee, voor welke deuren, ramen etc. niet?	
<b>Kozijnen, ramen en deuren 4 E.</b>	
Is er sprake van isolerende beglazing?	Ja
Zo ja, welk type glas? (bijvoorbeeld HR, HR+, HR++ of HR+++; zie de glassponning waarin doorgaans staat vermeld welke type glas er is geplaatst)	HR++
Is er sprake van isolerende beglazing in de gehele woning?	Ja
Zo nee, welke ramen zijn niet geïsoleerd?	
<b>Kozijnen, ramen en deuren 4 F.</b>	
Is er bij de isolerende beglazing sprake van condensvorming tussen het glas? (Denk aan lekkende ruiten.)	Nee
Zo ja, waar?	

# Vragenlijst

Vraag	Antwoord
<b>Vloeren, plafonds en wanden 5 A.</b>	
Is er sprake (geweest) van vochtdoorslag of optrekkend vocht op de vloeren, plafonds en/of wanden?	Nee
Zo ja, waar?	
<b>Vloeren, plafonds en wanden 5 B.</b>	
Is er sprake (geweest) van schimmelvorming op de vloeren, plafonds en/of wanden?	Nee
Zo ja, waar?	
<b>Vloeren, plafonds en wanden 5 C.</b>	
Zijn er (gerepareerde) of (verborgen) scheuren en/of beschadigingen in/aan vloeren, plafonds en/of wanden aanwezig?	Nee
Zo ja, waar?	
<b>Vloeren, plafonds en wanden 5 D.</b>	
Hebben zich in het verleden problemen voorgedaan met de afwerkingen? (Bijvoorbeeld loszittend tegelwerk, loslatend behang of spuitwerk, holklinkend of loszittend stucwerk, etc.)	Nee
Zo ja, waar?	
<b>Vloeren, plafonds en wanden 5 E.</b>	
Is er sprake (geweest) van gebreken aan de vloerconstructie, zoals scheve, doorbuigende, krakende, beschadigde en/of aangetaste vloerdelen?	Nee
Zo ja, waar?	
<b>Vloeren, plafonds en wanden 5 F.</b>	
Is er sprake van vloerisolatie?	Ja
Zo ja, wanneer heeft de isolatie van de vloer plaatsgevonden en met welk isolatiemateriaal?	op de bouwtekening van de bewoners voor ons staat detail stampbetonvloer 5cm tempex onder betonnen vloer 15 mei 1984
Heeft u een certificaat of bewijs van het na-isoleren?	Ja
Is er sprake van volledige isolatie?	Ja
Zo nee, welke delen zijn er niet geïsoleerd?	
<b>Fundering, kruipruimte en kelder 6 A.</b>	
Is er sprake (geweest) van gebreken aan de fundering?	Nee
Zo ja, waar?	
<b>Fundering, kruipruimte en kelder 6 B.</b>	
Is de kruipruimte toegankelijk?	Nee



# Vragenlijst

Vraag	Antwoord
Is de kruipruimte droog? Zo nee of meestal, toelichting:	Ja
<b>Fundering, kruipruimte en kelder 6 C.</b>	
Is er sprake van vochtdoorslag door de kelderwand? Zo ja of soms, toelichting:	Nee
<b>Fundering, kruipruimte en kelder 6 D.</b>	
Is de grondwaterstand in de afgelopen jaren waarneembaar gewijzigd of is er sprake van wateroverlast geweest? Zo ja, heeft dit tot problemen geleid in de vorm van water in de kruipruimte c.q. kelder? Zo nee, tot wat voor andere problemen heeft dit geleid?	Nee
<b>Installaties 7 A.</b>	
Wat voor warmte-installatie(s) is/zijn er aanwezig in de woning? (bijvoorbeeld cv-installatie, WTW-systeem, WKO-systeem, (hybride) warmtepomp, airconditioning, zonneboiler, elektrische boiler, pelletkachel dan wel een andere installatie)	CV, splitairco boven en beneden (6 airco's) , gedeeltelijke vloerverwarming (badkamer boven, badkamer beneden en keuken)
Is/zijn de installatie(s) eigendom? Zo nee, toelichting: (bijvoorbeeld de installatie(s) is/ zijn gehuurd of geleased. Tevens huur-/ leaseprijs vermelden)	Ja
Merk van de installatie(s):	26 zonnepanelen Jinko Tiger Pro 54HL JKM395M. type omvormer Enphase Micro-omvormer IQ7 plus 72-2-INT totaal geïnstalleerd vermogen 11850 Wp verwachte jaaropbrengst 10431 kWh 12 jaar productgarantie. en 25 jaar. Opbrengstgarantie  Emphase is marktleider in de productie van micro omvormers. 25 jaar productgarantie

# Vragenlijst

Vraag	Antwoord
Type(nummer) van de installatie(s):	Hoogrendement combi CV-ketel Remeha Calenta Ace 40c CW5 concentrisch 60-100. Inclusief onderhoudscontract  Aircos: Buitenunit LG MU4R25.U21 7.0KW R32 (achterzijde) 2x LG PC09SQ.NSJ Std Plus wandmodel 2.5kW 1x LG PM15SP.NSJ Std plus wandmodel 4.5kW  Buitenunit LG MU3R19.U21 5.3KW R32 (voorzijde) 3x LG PC09SQ.NSJ Std Plus wandmodel 2.5kW  aan beide buitenunits 3 aircos gekoppeld
Installatiedatum van de installatie(s):	zonnepanelen, aircos en CV november 2022.  Tevens compleet vernieuwde meterkast 3 fasen november 2022
Op welke datum is/zijn deze installatie(s) voor het laatst onderhouden?	2024
Is het onderhoud uitgevoerd door een erkend bedrijf?	Ja
Zo ja, door wie?	Energiewacht
<b>Installaties 7 B.</b>	
Zijn er de afgelopen tijd zaken opgevallen ten aanzien van de installatie(s)? (bijvoorbeeld de cv-installatie moet meer dan 1 keer per jaar bijgevoerd worden of de installatie functioneert niet goed)	Nee
Zo ja, wat is u opgevallen?	
<b>Installaties 7 C.</b>	
Zijn er radiatoren die niet warm worden?	Nee
Zo ja, welke?	
<b>Installaties 7 D.</b>	
Zijn er radiatoren of (water)leidingen die lekken?	Nee
Zo ja, waar en welke?	
<b>Installaties 7 E.</b>	
Zijn er radiatoren of (water)leidingen die ooit zijn bevroren?	Nee
Zo ja, waar?	



# Vragenlijst

Vraag	Antwoord
<b>Installaties 7 F.</b>	
Heeft u vloerverwarming in de woning?	Ja
Zo ja, betreft dit elektrische vloerverwarming, vloerverwarming met warm water of anders? Elektrisch:	Nee
warm water:	Ja
overig, namelijk	-
Waar bevindt zich de elektrische vloerverwarming?	
Waar bevindt zich de vloerverwarming met warm water?	badkamer boven, badkamer beneden, gang en keuken beneden
Waar bevindt zich de overige vloerverwarming?	-
<b>Installaties 7 G.</b>	
Zijn er vertrekken die niet (goed) warm worden?	Nee
Zo ja, welke?	
<b>Installaties 7 H.</b>	
Heeft de woning zonnepanelen die uw eigendom zijn?	Ja
Heeft de woning zonnepanelen die worden gehuurd of geleased?	Nee
Kan het huurcontract/ leasecontract worden overgenomen door koper? Zo ja, dan overnamecontract opvragen.	
Hoeveel zonnepanelen zijn er aanwezig? Aantal:	26
Zo ja, blijven de zonnepanelen achter?	Ja
Wat is de capaciteit van één zonnepaneel? (De capaciteit van zonnepanelen wordt uitgedrukt in Wattpiek (Wp). Bijvoorbeeld één zonnepaneel levert 390 Wp.	26 zonnepanelen Jinko Tiger Pro 54HL JKM395M. type omvormer Enphase Micro-omvormer IQ7 plus 72-2-INT totaal geïnstalleerd vermogen 11850 Wp verwachte jaaropbrengst 10431 kWh
Functioneren alle zonnepanelen?	Ja
Wat is het merk/ type van de zonnepanelen?	26 zonnepanelen Jinko Tiger Pro 54HL JKM395M. type omvormer Enphase Micro-omvormer IQ7 plus 72-2-INT totaal geïnstalleerd vermogen 11850 Wp verwachte jaaropbrengst 10431 kWh
Maakt u gebruik van een app om de opbrengst van de zonnepanelen te bekijken?	Ja
Zo ja, welke?	Enlighten
In welk jaar zijn de zonnepanelen geplaatst en door wie? Jaar:	2022 door Energiewacht.
Installateur:	Marco Diele
Is de btw over het aankoopbedrag teruggevraagd van de belastingdienst?	Ja
Hoeveel stroom heeft u het afgelopen jaar opgewekt? Jaar:	2024: 8.1 Mwh

# Vragenlijst

Vraag	Antwoord
Aantal kWh:	8100
Hoe lang zit er nog fabrieksgarantie op de zonnepanelen?	9 jaar
Zijn de zonnepanelen aangeschaft met subsidie?	Nee
Zo ja, moet de subsidie worden terugbetaald?	
Zo ja, welk bedrag moet worden terugbetaald?	
<b>Installaties 7 I.</b>	
In welk jaar zijn voor het laatst de aanwezige schoorsteenkanalen/ rookgasafvoeren geveegd/gereinigd?	nvt
<b>Installaties 7 J.</b>	
Wanneer heeft u de aanwezige schoorsteenkanalen voor het laatst gebruikt?	nvt
Is de trek van aanwezige schoorsteenkanalen goed?	Ja
<b>Installaties 7 K.</b>	
Zijn er onderdelen van de elektrische installatie vernieuwd? (onder de elektrische installatie wordt verstaan alle elektra leidingen/ schakelaars stopcontacten, meterkast e.d.)	Ja
Zo ja, wanneer en welke onderdelen?	compleet vernieuwde meterkast in november 2022 inclusief 3 fasen aansluiting (Enexis)
Zijn er gebreken aan de elektrische installatie?	Nee
Zo ja, welke?	
<b>Installaties 7 L.</b>	
Is er een laadpaal aanwezig voor een elektrische auto?	Nee
Zo ja, waar bevindt deze zich?	
Blijft deze achter?	
<b>Installaties 7 M.</b>	
Is er mechanische ventilatie of een soortgelijk systeem aanwezig?	Ja
Zo ja, functioneert dit systeem naar behoren?	Ja
Zo nee, toelichting:	
Wanneer is dit systeem voor het laatst onderhouden?	2024. Afzuiging badkamer boven/ beneden, Keuken en washok boven
Hoe oud is dit systeem ongeveer?	2017
<b>Installaties 7 N.</b>	
Is er een domoticasysteem of een soortgelijk systeem aanwezig? (Een domoticasysteem bedient de verwarming, verlichting, verwarming, audio, ventilatie e.d. automatisch)	Nee
Zo ja, functioneert dit systeem naar behoren?	



# Vragenlijst

Vraag	Antwoord
Zo nee, toelichting: Hoe oud is dit systeem ongeveer?	
<b>Installaties 7 O.</b>	
Zijn er rookmelders op iedere verdieping aanwezig?	Ja
Zo ja, hoe oud zijn de rookmelders ongeveer?	2017. boven en beneden met elkaar verbonden
<b>Sanitair, riolering en keuken 8 A.</b>	
Zijn er beschadigingen aan wastafels, douche, bad, toiletten, gootstenen en kranen?	Nee
Zo ja, welke?	
<b>Sanitair, riolering en keuken 8 B.</b>	
Hoe oud is de badkamer ongeveer?	badkamer boven 22 jaar badkamer beneden 8 jaar
<b>Sanitair, riolering en keuken 8 C.</b>	
Lopen de afvoeren van wastafels, douche, bad, toiletten, gootstenen en kranen goed door?	Ja
Zo nee, welke niet?	
<b>Sanitair, riolering en keuken 8 D.</b>	
Is de woning aangesloten op het gemeentelijke riool?	Ja
<b>Sanitair, riolering en keuken 8 E.</b>	
Zijn er gebreken (geweest) aan de riolering, zoals breuken, stankoverlast, lekkages, etc.?	Ja
Zo ja, welke?	kleine lekkage douche boven (kitranden maart 2026 vervangen)
<b>Sanitair, riolering en keuken 8 F.</b>	
Is er een andere voorziening, zoals een septictank, beerput of dergelijk aanwezig?	Nee
Zo ja, wat is er aanwezig en hoe dient dit te worden onderhouden?	
<b>Sanitair, riolering en keuken 8 G.</b>	
Van welk jaar dateert de keukenopstelling ongeveer?	2003
<b>Sanitair, riolering en keuken 8 H.</b>	

# Vragenlijst

Vraag	Antwoord
Van welk jaar dateert de inbouwapparatuur ongeveer?	vaatwasser 2023 oven 2003 magnetron 2020 Koelkast/vriezer 2015
Functioneert alle inbouwapparatuur?	Ja
Zo nee, welk inbouwapparaat functioneert niet?	
<b>Sanitair, riolering en keuken 8 I.</b>	
Heeft u een kokend water kraan? (bijvoorbeeld een Quooker kraan of een soortgelijke kraan)	Nee
Zo ja, functioneert deze kraan naar behoren en hoe oud is deze kraan ongeveer?	
<b>Diversen 9 A.</b>	
Wat is het bouwjaar van de woning?	1920
<b>Diversen 9 B.</b>	
Zijn er asbesthoudende materialen in/op de woning/ bijgebouw(en) aanwezig? (bijvoorbeeld asbest zeil, een asbestplaat die onder en/of achter de CV ketel is geplaatst, asbesthoudend isolatiemateriaal om de verwarmingsbuis, asbesthoudend koord bij oude cv-ketels/gaskachels, asbestgolfplaten e.d.)	Ja
Zo ja, welke en waar?	er is mogelijk asbest aanwezig op het dak, dat door de vorige bewoner is aangebracht. wij hebben dit niet laten onderzoeken en kunnen de aanwezigheid dus niet bevestigen. Bij de plaatsing van zonnepanelen in 2022 door een gespecialiseerd bedrijf zijn er geen problemen of aanwijzingen van asbest geconstateerd. ter info': het gebruik van asbest was in 1985 niet gebruikelijk, waardoor de kans op aanwezigheid relatief klein wordt geacht.
<b>Diversen 9 C.</b>	
Blijft er in de woning zeil achter, al dan niet vastgelijmd, dat is aangeschaft tussen 1955 en 1982?	Nee
<b>Diversen 9 D.</b>	
Is er sprake van loden leidingen in de woning?	Nee
Zo ja, waar?	
<b>Diversen 9 E.</b>	



# Vragenlijst

Vraag	Antwoord
Is er een Japanse duizendknoop aanwezig in de tuin? (Een Japanse duizendknoop is een exotische plant, welke moeilijk te verwijderen is. De sterke wortelstokken en stengels van de Japanse duizendknoop zijn in staat om schade te veroorzaken aan gebouwen, leidingen en wegen)	Nee
<b>Diversen 9 F.</b>	
Is er in puin/asbest afval in de grond/tuin aanwezig?	Niet bekend
<b>Diversen 9 G.</b>	
Heeft u elders lekkages gehad? (dus los van het dak/ sanitair/ riolering)	Nee
<b>Diversen 9 H.</b>	
Is de grond verontreinigd?	Nee
Zo ja, is er een onderzoeksrapport?	
Zo ja, heeft de gemeente/provincie een onderzoeks- of saneringsbevel opgelegd?	
<b>Diversen 9 I.</b>	
Is er een olietank aanwezig of aanwezig geweest?	Nee
Zo ja, is deze gesaneerd/verwijderd?	
Als deze is gesaneerd, waar is de olietank op het perceel gesitueerd?	
Is er een Kiwa-certificaat aanwezig?	Nee
<b>Diversen 9 J.</b>	
Is er sprake van overlast door ongedierte in of (rond)om de woning? (Denk aan muizen, ratten, kakkerlakken, etc.)	Nee
Zo ja, waar?	
<b>Diversen 9 K.</b>	
Is de woning aangetast door houtworm, boktor, ander ongedierte of zwam?	Nee
Zo ja, waar?	
Zo ja, is deze aantasting al eens behandeld?	
Zo ja, wanneer?	
Zo ja, door welk bedrijf?	
<b>Diversen 9 L.</b>	
Is er sprake van chlorideschade (betonrot)? (Betonrot komt vooral voor in kruipruimtes van woningen gebouwd tussen 1965 en 1981 die voorzien zijn van betonnen vloerelementen van het merk Kwaaitaal of Manta. Ook andere beton- elementen - bijvoorbeeld balkons - kunnen aangetast zijn)	Nee
Zo ja, waar?	

# Vragenlijst

Vraag	Antwoord
<b>Diversen 9 M.</b>	
Hebben er verbouwingen en/of aanbouwen plaatsgevonden in en/of om de woning?	Ja
Zo ja, welke ver-/aانبouwingen?	bouw schuur bouw veranda
Zo ja, in welk jaartal?	schuur in 2003 Veranda 2022
Zo ja, door welk bedrijf zijn deze uitgevoerd?	Schuur zelf gebouwd in samenwerking met Wessels. Veranda door Alles is hout.
<b>Diversen 9 N.</b>	
Zijn er verbouwingen of uitbreidingen uitgevoerd zonder omgevingsvergunning (voorheen bouwvergunning)?	Nee
Zo ja, welke?	
<b>Diversen 9 O.</b>	
Is er sprake van glasvezel internet?	Ja
<b>Diversen 9 P.</b>	
Bent u in het bezit van een definitief energieprestatiecertificaat/energielabel?	Ja
Zo ja, welke label?	B
<b>Vaste lasten 10 A.</b>	
Hoeveel betaalde u voor de laatste aanslag onroerendezaakbelasting?	616
Belastingjaar?	2026
<b>Vaste lasten 10 B.</b>	
Wat is de WOZ-waarde?	636000
Peiljaar?	2025
<b>Vaste lasten 10 C.</b>	
Hoeveel betaalde u voor de laatste aanslag waterschapslasten?	592
Belastingjaar?	2025
<b>Vaste lasten 10 D.</b>	
Hoeveel betaalde u voor de laatste aanslag gemeentelijke belastingen? (zoals rioolheffing en afvalstoffenheffing e.d.)	193
Belastingjaar?	2026
<b>Vaste lasten 10 E.</b>	



# Vragenlijst

Vraag	Antwoord
Welke voorschotbedragen betaalt u maandelijks aan de nutsbedrijven? Gas:	75
Elektra:	75
Water:	53
Stadsverwarming:	0
Anders:	150 euro aan Essent voorschot gas/ elektra. we krijgen elk jaar geld terug
Te weten:	0
Wat is uw jaarverbruik voor gas/ elektriciteit en water? Gas (m <sup>3</sup> ):	460
Elektriciteit hoog (kWh):	-
Elektriciteit laag (kWh):	-
Elektriciteit totaal (kWh):	2.026 (verbruikt - terug geleverd)
Water (m <sup>3</sup> ):	192
Stadsverwarming (GJ):	nvt
Anders:	-
Met hoeveel bewoners bewoonde u de woning? Aantal:	5

## Vaste lasten 10 F.

Zijn er lease- en/of huurkoopcontracten? (Bijvoorbeeld keuken, kozijnen, cv-ketel, etc.)	Nee
Zo ja, welke?	
Zijn deze contracten overdraagbaar op de koper? Let op! Veel lease- en huurkoopcontracten zijn niet langer overdraagbaar op een koper. Neem hiervoor contact op met de betreffende leverancier.	
Hoe lang lopen de contracten nog en wat is de eventuele afkoopsom? Afkoopsom:	
Duur:	

## Vaste lasten 10 G.

Als er sprake is van erfpacht of opstalrecht hoe hoog is dan de canon per jaar?	0
Heeft u alle canons betaald?	N.v.t
Is de canon afgekocht?	N.v.t
Zo ja, tot wanneer?	

## Vaste lasten 10 H.

Heeft u alle gemeentelijke belastingen die u verschuldigd bent al betaald?	Ja
Zijn er variabele bedragen voor gemeenschappelijke poorten, inritten of terreinen?	Nee
Zo ja, hoe hoog en waarvoor?	

## Vaste lasten 10 I.

Heeft u, om in de straat te parkeren, een parkeervergunning nodig?	Nee
--	-----

# Vragenlijst

Vraag	Antwoord
Hoeveel parkeervergunningen kunnen er maximaal worden aangevraagd?	
Wat zijn de kosten voor deze parkeervergunning(en) per jaar?	
<b>Garanties 11 A.</b>	
Zijn er lopende onderhoudscontracten en/of garantieregelingen overdraagbaar aan de koper? (Zoals dakbedekking, cv-installatie, dubbele beglazing, etc.)	Ja
Zo ja, welke?	zonnepanelen en airco's garantieregeling CV onderhoudscontract
<b>Nadere informatie 12 A.</b>	
Overige zaken(Overige zaken die de koper naar uw mening moet weten)	-



# Veelgestelde vragen

## 1. Wanneer ben ik in onderhandeling?

U bent pas in onderhandeling met de verkopende partij als deze reageert op uw bod door: a) Een tegenbod te doen of b) expliciet te melden dat u in onderhandeling kunt. U bent dus nog niet in onderhandeling als de verkopende makelaar zegt dat hij uw bod met de verkoper zal bespreken.

## 2. Mag een verkoop makelaar doorgaan met bezichtigingen als er al over een bod onderhandeld wordt?

Ja, dat mag. Een onderhandeling hoeft namelijk niet tot een verkoop te leiden. Bovendien zal de verkoper waarschijnlijk graag willen weten of er meer belangstelling is. Ook mag er met meerdere geïnteresseerde kandidaten tegelijkertijd onderhandeld worden. Een NVM-makelaar moet dit wel duidelijk aan alle partijen melden. De verkopende NVM-makelaar doet geen mededelingen over de hoogte van de biedingen. Dit zou overbieden kunnen uitlokken.

## 3. Wanneer ik de vraagprijs bied, moet de verkoper de woning aan mij verkopen?

Nee, de verkoper is niet verplicht de woning dan aan u te verkopen. De Hoge Raad heeft bepaald dat de vraagprijs gezien moet worden als een uitnodiging tot het doen van een bod. Ook als u de vraagprijs biedt, kan de verkoper dus beslissen of hij uw bod wel of niet aanvaardt, of (via zijn makelaar) een tegenbod doet.

## 4. Kan de verkoper de vraagprijs van een woning tijdens de onderhandeling verhogen?

Ja, de verkoper kan besluiten de vraagprijs te verhogen of te verlagen. Daarnaast heeft u als potentiële koper ook het recht tijdens de onderhandelingen uw bod te verlagen. Zodra de verkopende partij een tegenbod doet, vervalt namelijk uw eerdere bod.

## 5. Mag een makelaar van de NVM tijdens de onderhandeling het systeem van verkoop wijzigen?

Ja, dat mag. Soms zijn er zo veel belangstellenden die de vraagprijs bieden of benaderen, dat het moeilijk te bepalen is wie de beste koper is. Op dat moment kan de verkoper – op advies van zijn makelaar – besluiten de biedingsprocedure te wijzigen in bijvoorbeeld een inschrijvingsprocedure.

## 6. Moet de makelaar met mij als eerste in onderhandeling als ik de eerste en die een afspraak maakt voor een bezichtiging? Of als ik als eerste een bod uitbreng?

Nee, dit hoeft niet. De verkoper bepaalt samen met de verkopende makelaar met wie hij in onderhandeling gaat. Vraag als koper de verkopende makelaar van tevoren naar de verkoopprocedure die gehanteerd wordt om teleurstelling te voorkomen.

## 7. Hoe komt de koop tot stand?

Als verkoper en koper het eens zijn over de belangrijkste zaken – onder andere prijs, leveringsdatum, ontbindende voorwaarden en eventuele afspraken over roerende zaken -, dan legt de verkopende NVM-makelaar de afspraken vast in de koopovereenkomst. Ontbindende voorwaarden zijn een belangrijk aandachtspunt. Als u deze opgenomen wilt hebben in de koopovereenkomst, dan moet u dit meenemen in de onderhandelingen. Als koper krijgt u niet automatisch een ontbindende voorwaarde. Koper en verkoper moeten het eens zijn over aanvullende afspraken en ontbindende voorwaarden voordat de koopovereenkomst wordt opgemaakt. Voorbeelden van ontbindende voorwaarden zijn: financieringsvoorbehoud, negatieve uitkomst van een bouwkundige keuring, het niet verkrijgen van Nationale Hypotheekgarantie, verkoop eigen woning.

# Veelgestelde vragen

De koop komt pas tot stand op het moment dat de koopovereenkomst door beide partijen is ondertekend. Dit vloeit voort uit de Wet Koop onroerende zaak en heet het schriftelijkheids vereiste. Een mondelinge of per e-mail bevestigde afspraak is dus niet voldoende. Met andere woorden: er is geen koop. Zodra de verkoper en de koper de koopovereenkomst hebben ondertekend en de koper een afschrift van de overeenkomst heeft ontvangen, treedt voor de particuliere koper de wettelijke bedenktijd in werking. Binnen deze tijd kunt u als koper alsnog afzien van de koop. Na deze tijd is de koop definitief rond, tenzij de ontbindende voorwaarden van toepassing zijn.

## 8. Wat houdt de drie dagen bedenktijd voor de koper precies in?

De wettelijk vastgestelde drie dagen bedenktijd houdt in dat u als koper zonder opgaaf van redenen de koop kunt ontbinden. De bedenktijd van drie dagen gaat in zodra een kopie van de getekende koopovereenkomst aan de koper ter hand is gesteld. De bedenktijd kan langer duren dan drie dagen als deze eindigt op een zaterdag, zondag of algemeen erkende feestdag. Hiervoor zijn regels opgesteld. De NVM-makelaar kan precies aangeven tot wanneer de bedenktijd loopt.

## 9. Wat is de NVM No-Risk clause?

Veel mensen durven geen woning te kopen voordat hun eigen huis verkocht is en stappen daardoor bij voorbaat niet over naar een andere woning. Koopt u met de NVM No-Risk clause dan kunt u die overstap vaak wel maken. De NVM No-Risk clause is een ontbindende voorwaarde. Deze voorwaarde voorkomt dat de koper met dubbele lasten komt te zitten. De koper kan de koop ontbinden als de verkoop van zijn huidige woning onverwacht langer duurt. De verkoper dient uiteraard eerst akkoord te gaan met deze ontbindende voorwaarde in de

koopovereenkomst. Tijdens de looptijd van de NVM No-Risk clause doet de koper al het mogelijke om zijn huis te verkopen. De verkoper gaat gedurende die tijd door met de verkoop van het reeds verkochte huis. Vindt de verkoper een andere koper, die onder gelijke voorwaarden het huis wil kopen, zonder de No-Risk clause, dan krijgt de eerste koper bedenktijd om de koop definitief te maken óf om af te zien van de koopovereenkomst. In het laatste geval verkoopt de verkoper vervolgens het huis aan de tweede koper.

## 10. Valt de makelaarscourtage onder de 'kosten koper'?

Nee, deze courtage zit er niet in. Onder 'kosten koper' vallen: a) Overdrachtsbelasting en b) Notariskosten, onder andere voor het opmaken van de leveringsakte en het inschrijven ervan in het Kadaster. Naast bovengenoemde kosten kunnen er notariskosten zijn voor het opmaken en inschrijven van de hypotheekakte. Indien de koper een aankoopmakelaar heeft ingeschakeld, komt de courtage voor deze aankoopmakelaar voor rekening van de koper. Deze kosten worden over het algemeen verrekend via de eindafrekening die de notaris opmaakt. De kosten van de verkopende makelaar zijn voor rekening van de verkoper.

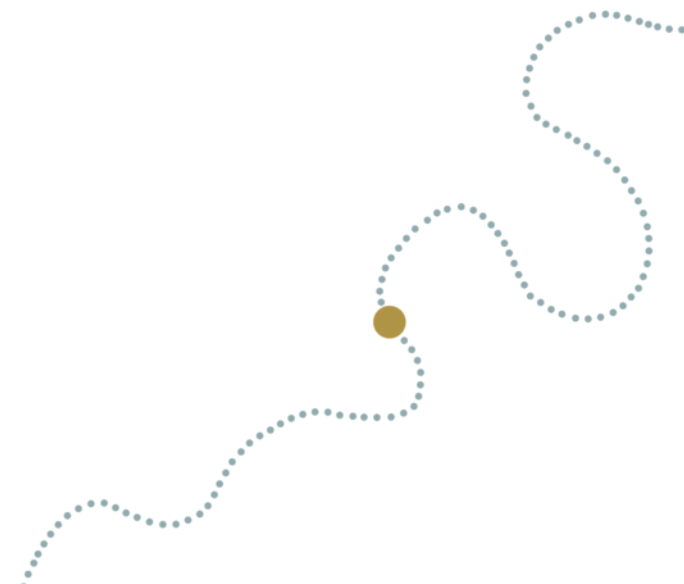



# Wonen in Gemeente Hellendoorn

**De gemeente Hellendoorn ligt midden in Overijssel op de grens van Twente met Salland. Deze gemeente heeft ongeveer 36.000 inwoners en bestaat uit de kernen Nijverdal, Hellendoorn, Haarle, Daarle, Daarlerveen en enkele buurtschappen. Waardevolle natuurgebieden zoals het Nationaal Park de Sallandse Heuvelrug, het Reggedal met de rivier de Regge, de veengebieden met schaapskooi en heide, en het kleinschalige, charmante agrarische landschap met z'n karakteristieke boerderijen zijn beeldbepalend.**

## Recreatieve gemeente

Hellendoorn staat bekend als toeristische en recreatieve gemeente. Actief ontdekken met een bezoek aan Avonturenpark Hellendoorn, een kanotocht over de Regge of een survival tocht door het bos: het is hier allemaal mogelijk. De gemeente is zelfs als sportgemeente van het jaar gekozen.

## Rijk verenigingsleven

Voorop in deze gemeente staat de gemeenschapszin. Hellendoorn heeft een grote sociale onderlinge betrokkenheid. Vrijwilligerswerk staat op een hoog niveau en er is een rijk verenigingsleven.

## Winkelen in Nijverdal en Hellendoorn

De plaatsen Nijverdal en Hellendoorn bieden een ruime keuze aan winkels, bestaande uit zowel landelijke ketens als plaatselijke middenstand. Nijverdal heeft een modern en vernieuwd winkelcentrum waarvan een gedeelte van de winkelpromenade autovrij is. Het centrum staat bekend om z'n gezelligheid, wat te danken is aan de vele horecagelegenheden en terrasjes. Daarnaast is er iedere zaterdag een grote markt in het centrum.



## Centrale ligging in Overijssel

Nijverdal heeft een centrale ligging in Overijssel. Op korte afstand vindt u de Twentse steden en de middeleeuwse Hanzesteden Zwolle en Deventer. De aansluiting op de A1 richting Duitsland en het westen van Nederland ligt op circa 10 kilometer afstand. Het station ligt in het centrum van Nijverdal.

## Onderwijs en kerken

De gemeente Hellendoorn beschikt over diverse Protestants Christelijke, Rooms Katholieke en Openbare basisscholen en kerken. Speciaal onderwijs ontbreekt vanzelfsprekend niet. Nijverdal heeft een Christelijke Scholengemeenschap voor alle vormen van voortgezet onderwijs. Voor Hoger Beroepsonderwijs zijn er in de nabije omgeving diverse mogelijkheden.

# Wonen in Gemeente Hellendoorn



## Natuurgebieden

Water, bos en heide De Regge, het riviertje dat Nijverdal bekend heeft gemaakt, stroomt ook langs de plaatsen Rijssen, Wierden, Enter en Hellendoorn. Het biedt een mooi stuk natuur dat veel mensen weten te waarderen; recreatiemogelijkheden zijn hier dan ook ruimschoots aanwezig. Nationaal Park "De Sallandse Heuvelrug" behoort tot de grootste aaneengesloten natuurgebieden van ons land. Vanaf de heuvels kunt u het hele jaar door genieten van prachtige vergezichten en biedt de natuurliefhebber alles wat hij maar kan wensen. Het Nationaal Park is circa 500 ha groot en prima te verkennen door middel van de vele verharde en onverharde fiets-, wandel- en ruitersporen. Naast de diverse wandel-, ruiters- en fietsroutes is er een speciale Speelbosroute voor kinderen.

## Sport en Ontspanning

In de gemeente Hellendoorn zijn er tal van mogelijkheden om sport te beoefenen. Denk bijvoorbeeld aan atletiek, hockey, voetbal, tennis, wielclubs, bridge, biljart of welke tak van sport dan ook. Verder zijn er volop mogelijkheden bij de vele sportscholen die de gemeente rijk is. Golf liefhebbers kunnen terecht op de golfterreinen in Wierden en Ommen. Het aan de voet van de "berg" gesitueerde zwembad Het Ravijn heeft zowel binnen- als buiten zwembaden en is het gehele jaar geopend. Op de Hellendoornse berg ligt het bekende Avonturenpark Hellendoorn. Tevens is in Nijverdal (op het industrieterrein 't Lochter) het indoor kart- en partycentrum Kartplaza gevestigd.

## Kunst en Cultuur

Voor kunst en cultuur gaat u naar het Open luchttheater of het ZINiN theater. Het ZINiN theater in Nijverdal heeft het hele jaar door een programma met o.a. lezingen, cabaret, films en theatervoorstellingen. Ook de diverse musea in Hellendoorn en het bezoekerscentrum van Staatsbosbeheer "De Sallandse Heuvelrug" zijn zeker de moeite waard.

## Medisch

In Nijverdal kunt u alle vormen van zorg krijgen. De dichtstbijzijnde ziekenhuizen vindt u in Almelo, Hengelo, Deventer en Zwolle.





# Welkom bij Reggedael makelaardij & taxaties

**Wij zijn er om u te helpen! Bij ons om draait alles om stap voor stap begeleiding en deskundig advies. Zodat het zoeken, kopen of verkopen van uw woning geen doolhof wordt, maar een fijne reis. Waar uw woonreis ook start, bij Reggedael makelaardij en taxaties kunt u rekenen op onze volledige betrokkenheid en aandacht voor u en uw onroerend goed!**

## **Passie voor de makelaardij**

Na 25 jaar als NVM makelaar te hebben gewerkt kreeg Anita Leestemaker in 2020 de kans om het makelaarskantoor van Ben Rensen over te nemen. Anita twijfelde geen moment en is sinds 2020 eigenaar van het kantoor.

## **Persoonlijke touch en goed zakelijk inzicht**

Het is een spannende reis om een woning te kopen of uw huis, waar ziel en zaligheid in zit, te verkopen. Een verkoop- of aankoopbeslissing brengt dan ook vaak de nodige emotie met zich mee. Met een persoonlijke touch en goed zakelijk inzicht begeleiden wij u tijdens dit spannende proces. Het vereist inlevingsvermogen, kennis en ervaring om dit echt goed te kunnen doen.

“Ik krijg er energie van om mijn klanten aan de hand mee te nemen tijdens een van de meest spannende gebeurtenissen in hun leven.”

**Anita Leestemaker**



## **Gezonde dosis perfectionisme én enthousiasme**

Als geboren en getogen Hellendoorners hebben we de nodige ervaring in de regio, een groot netwerk en kennen we ieder hoekje van Hellendoorn, Nijverdal en omstreken. Maar de belangrijkste reden waarom mensen voor ons kiezen? Wij beschikken over een fijne combinatie van kennis, inlevingsvermogen en enthousiasme, met oog voor detail en een gezonde dosis perfectionisme.

## **Reggedael aan de Regge**

Onze naam geeft het al aan: we zijn trots op onze natuur. In deze prachtige omgeving voelen we ons thuis, dat gevoel van thuiskomen willen we u ook geven. Of u nu gaat kopen of verkopen: goede begeleiding en communicatie vinden we erg belangrijk. U kunt ons bellen (of appen) wanneer u wilt. We ondersteunen, leggen uit en helpen waar dat nodig is.

## **Reggedael lid van Buitenstate makelaars**

Reggedael makelaardij & taxaties is lid van Buitenstate. Een grote speler op het gebied van landelijk wonen. En dat past natuurlijk perfect bij ons. We hebben het geluk te kunnen makelen en wonen in deze prachtige omgeving!



# Onze Dienstverlening



## verkoopplan

Heeft u verkoopplannen?  
Dan heeft u vast veel vragen zoals: 'Is dit het juiste moment om mijn woning te koop te zetten?' 'Wat is een reële prijs?' 'Hoe groot is de vraag naar mijn soort woning in deze omgeving?' Tijdens een bezoek bij u thuis ontvangt u een onderbouwd advies op basis van uw persoonlijke situatie.



## taxeren

Woning taxeren voor financiering ivm een verbouwing, oversluiten hypotheek of bepalen erfbelasting? Meestal is het de hypotheekverstrekker die vraagt om een officiële waardebeoordeling van uw woning: een betrouwbaar gevalideerd NWWI taxatierapport. Bijvoorbeeld omdat u een huis heeft gekocht of juist uw woning gaat verkopen en een overbruggingshypotheek nodig heeft.



## kopen

Waar u uzelf al ziet wonen in uw droomhuis, kijken wij als aankoopmakelaar met iets meer afstand naar de woning. Doordat wij met een objectieve blik naar de woning kijken en al meer dan 30 jaar ervaring hebben in de makelaardij, kunnen wij uw belangen optimaal behartigen.



## zoeken

Laat u eerst voorlichten omtrent uw hypotheekmogelijkheden en bepaal op basis hiervan uw zoekcriteria. Bel of mail ons voor een gratis zoekopdracht zodat wij u op de hoogte kunnen houden van het actuele woningaanbod, ook van collega makelaars!

### **Waarborgsom**

Op al onze transacties is een waarborgsom/  
bankgarantie vereist van 10% van de koopsom.

### **Toelichtingsclausule NEN2580**

De Meetinstructie is gebaseerd op de NEN2580. De Meetinstructie is bedoeld om een meer eenduidige manier van meten toe te passen voor het geven van een indicatie van de gebruiksoppervlakte. De Meetinstructie sluit verschillen in meetuitkomsten niet volledig uit, door bijvoorbeeld interpretatieverschillen, afrondingen of beperkingen bij het uitvoeren van de meting.

### **Disclaimer**

Deze informatie is door ons met de nodige zorgvuldigheid samengesteld. Onzerzijds wordt echter geen enkele aansprakelijkheid aanvaard voor enige onvolledigheid, onjuistheid of anderszins, dan wel de gevolgen daarvan. Alle opgegeven maten en oppervlakten zijn indicatief.

# Heeft u interesse in Emmastraat 9?

**Neem dan contact met ons op!**

Bel naar **0548-209025** of mail  
naar **info@reggedael.nl**

Grotestraat 11  
7443 BA Nijverdal

