



Weldam 3, 5655 JG Eindhoven

Vraagprijs € 825.000,- k.k.

Investimus Woningmakelaars B.V.
Oscar Wildelaan 11
5629 MS, EINDHOVEN
Tel: 040-2441188
E-mail: pedro@investimuswoningmakelaars.nl
www.investimuswoningmakelaars.nl





Omschrijving

Te koop! De Weldam 3 te Eindhoven

Een zeer ruim opgezette vrijstaande woning, gelegen in de zeer gewilde en prestigieuze woonomgeving "Ooievaarsnest" in stadsdeel Gestel te Eindhoven!
De oppervlakte van de woning is maar liefst 238 m² (gebruiksoppervlakte incl. overige inpandige ruimte).

The text in English is described below the photos of the house.

De woning ligt in een kindvriendelijke woonomgeving aan de Weldam 3 te Eindhoven. Het betreft een royale vrijstaande woning met maar liefst zes zeer ruime slaapkamers.
Aangrenzend aan de woning bevindt zich een royale garage met aan de voorzijde parkeergelegenheid. De rondom aangelegde tuin is voorzien van beplanting, gras en boompjes.
De woning is gelegen op een perceel van maar liefst 415 m² en ligt mooi omsloten door andere vrijstaande woningen, waardoor u volop van rust en privacy kunt genieten!

Deze ideale gezinswoning ligt in een rustige villawijk met veel natuur in de omgeving, zoals recreatieplas Hanevoet, het stromende beekje de Dommel, de prachtige tuinen van het Clarissenklooster, de Genneper Watermolen en de Genneper Parken.

Spring op de fiets en geniet van de natuur. Voor sportliefhebbers: pak de racefiets of mountainbike, of ga wandelen of hardlopen. In de winter kan men schaatsen op de schaatsbaan of zwemmen in het overdekte zwembad.

Voorzieningen zoals kinderdagverblijven, basis- en middelbare scholen en internationale school zijn op vijf minuten fietsen.

Kortom: een ideale gezinswoning!

Vraagprijs: € 825.000,- k.k.

Aanvaarding: per direct mogelijk.

Wordt dit uw nieuwe droomhuis? Plan dan snel een bezichtiging!

Bezichtigingen:

Donderdag 26 maart van 15:00 tot 17:00 uur

Maandag 30 maart van 15:00 tot 17:00 uur

Dinsdag 31 maart van 15:00 tot 17:00 uur

Daarna op afspraak

U kunt op verschillende manieren een bezichtiging plannen:

Plan zelf een bezichtiging via de planningsagenda op Funda (24 uur per dag, 7 dagen per week beschikbaar). Na uw aanvraag ontvangt u een link om zelf een tijdstip te kiezen.

Investimus Woningmakelaars B.V.
Oscar Wildelaan 11
5629 MS, EINDHOVEN
Tel: 040-2441188
E-mail: pedro@investimuswoningmakelaars.nl
www.investimuswoningmakelaars.nl





Telefonisch contact is uiteraard ook mogelijk via 040-2441188 of 06-24877720.

Voor iedere bezichtiging reserveren wij ongeveer 45 minuten. Indien gewenst kan er een vervolgspraak worden gemaakt.

Of stuur een e-mail naar: info@investimuswoningmakelaars.nl

Indeling

Begane grond

Via de entree komt u in een ruime hal. Hier bevinden zich het toilet met fonteintje en de trapopgang. De woonkamer is speels ingedeeld in een zitkamer en eetkamer.

De keuken grenst aan de woonkamer. De bijkeuken geeft toegang tot de serre en de inpandige garage met vliering. De meterkast bevindt zich in de garage.

De woonkamer heeft grote raampartijen aan de voor- en achterzijde, wat zorgt voor veel lichtinval. Indien u van een open haard houdt, kunt u hier heerlijk genieten van een warm vuurtje.

Via de woonkamer bereikt u de serre met uitzicht op en toegang tot de royale achtertuin.

Eerste etage

Via de vaste trap komt u op de overloop. Hier bevinden zich vier ruime slaapkamers, een royale badkamer met douche, wastafel en ligbad en een apart toilet.

Tweede etage

Via een vaste trap bereikt u de overloop, stookruimte met cv-ketel, bergruimte en twee ruime slaapkamers en bergruimten.

Tuin en garage

Via de straatzijde heeft u toegang tot de ruime garage met vliering. De garage is voorzien van elektra en een kanteldeur. Voor de garage bevindt zich een eigen oprit met extra parkeergelegenheid.

Algemeen

Gelegen in een zeer gewilde kindvriendelijke woonomgeving 'Ooievaarsnest', nabij een van de mooiste parken van Eindhoven: de Genneper Parken.

Rondom de woning zijn diverse groenvoorzieningen en er is voldoende parkeerruimte aanwezig.

Het centrum van Eindhoven, het NS-station en de rijkswegen A2 en A50 zijn goed bereikbaar per openbaar vervoer, auto en fiets.

De woning ligt bovendien nabij ASML, Maxima medisch centrum en de High Tech Campus.

Kenmerken

Bouwjaar: 1978

Volgens NEN 2580

Bruto inhoud: 820 m³

Gebruiksoppervlakte: 202 m²

Overige inpandige ruimte: 36 m²

Perceel: 415 m²

NEN-meetrapport 2580 op te vragen bij de makelaar

Investimus Woningmakelaars B.V.

Oscar Wildelaan 11

5629 MS, EINDHOVEN

Tel: 040-2441188

E-mail: pedro@investimuswoningmakelaars.nl

www.investimuswoningmakelaars.nl





Bijzonderheden

Gelegen in een prestigieuze villawijk

Zes slaapkamers

Nabij ASML, Maxima medisch centrum en de High Tech Campus

Natuurrijke omgeving

Kindvriendelijke omgeving

Overige informatie

De eigenaar heeft ons opdracht gegeven te bemiddelen bij de verkoop, hetgeen voor u geen financiële consequenties heeft.

Wij informeren u graag vrijblijvend over financieringsmogelijkheden, verkoop van uw eigen woning en bestemmingsplannen.

Het is aan te bevelen een NVM-makelaar in te schakelen die uw belangen optimaal behartigt.

Wij stellen het op prijs om binnen enkele dagen na de bezichtiging een reactie van u te ontvangen, zodat wij de verkoper kunnen informeren.

De koper dient binnen zes weken na het sluiten van de overeenkomst een bankgarantie te stellen of een waarborgsom van 10% van de koopsom te storten.

Deze brochure is met zorg samengesteld. Aan eventuele onjuistheden kunnen geen rechten worden ontleend. De informatie geldt als uitnodiging tot het doen van een bod of het starten van onderhandelingen.

For Sale! Weldam 3 in Eindhoven

A very spacious detached home located in the highly sought-after and prestigious residential area "Ooievaarsnest" in the Gestel district of Eindhoven!

The property has an impressive total floor area of no less than 238 m² (usable living area including additional indoor space).

The English description is provided below the photos of the house.

The house is situated in a child-friendly neighborhood at Weldam 3 in Eindhoven. It concerns a generous detached home with no fewer than six very spacious bedrooms.

Adjacent to the house is a large garage, with parking space at the front. The surrounding garden is landscaped with plants, grass, and small trees.

The property is located on a generous plot of 415 m² and is nicely enclosed by other detached homes, allowing you to fully enjoy peace and privacy.

This ideal family home is located in a quiet villa district with plenty of nature nearby, such as the Hanevoet recreational lake, the flowing Dommel stream, the beautiful gardens of the Clarissen convent, the Genneper Watermill, and the Genneper Parks.

Hop on your bike and enjoy nature. For sports enthusiasts: go road cycling or mountain biking, or enjoy walking or running. In winter, you can go ice skating or swim in the indoor pool.

Amenities such as daycare centers, primary and secondary schools, and an international school are within a five-minute bike ride.

In short: an ideal family home!

Asking price: €825,000 (buyer's costs)

Acceptance: immediately available

Will this be your new dream home? Schedule a viewing quickly!

Investimus Woningmakelaars B.V.

Oscar Wildelaan 11

5629 MS, EINDHOVEN

Tel: 040-2441188

E-mail: pedro@investimuswoningmakelaars.nl

www.investimuswoningmakelaars.nl





Viewings:

Thursday, March 26 from 3:00 PM to 5:00 PM

Monday, March 30 from 3:00 PM to 5:00 PM

Tuesday, March 31 from 3:00 PM to 5:00 PM

Thereafter by appointment

You can schedule a viewing in several ways:

Book directly via the scheduling tool on Funda (available 24/7). After your request, you will receive a link to select a time.

By phone via +31 40 2441188 or +31 6 24877720

Or send an email to: info@investimuswoningmakelaars.nl

We reserve approximately 45 minutes per viewing. A follow-up appointment can be arranged if desired.

Layout

Ground floor

Through the entrance, you enter a spacious hall with a toilet (with sink) and staircase. The living room is playfully divided into a sitting area and dining area.

The kitchen adjoins the living room. The utility room provides access to the conservatory and the indoor garage with attic storage. The meter cupboard is located in the garage.

The living room has large windows at the front and rear, allowing plenty of natural light. If you enjoy a fireplace, you can relax here by a cozy fire.

From the living room, you reach the conservatory with a view of and access to the spacious backyard.

First floor

Via the fixed staircase, you reach the landing. Here you will find four spacious bedrooms, a large bathroom with shower, sink, and bathtub, and a separate toilet.

Second floor

Via a fixed staircase, you reach the landing, boiler room (central heating system), storage space, two spacious bedrooms, and additional storage areas.

Garden and Garage

From the street side, you have access to the spacious garage with attic storage. The garage is equipped with electricity and an up-and-over door.

In front of the garage, there is a private driveway with additional parking space.

General

Located in the highly sought-after and child-friendly residential area "Ooievaarsnest," near one of Eindhoven's most beautiful parks: the Genneper Parks.

Investimus Woningmakelaars B.V.

Oscar Wildelaan 11

5629 MS, EINDHOVEN

Tel: 040-2441188

E-mail: pedro@investimuswoningmakelaars.nl

www.investimuswoningmakelaars.nl





There are various green areas surrounding the home and ample parking space available. Eindhoven city center, the central train station, and highways A2 and A50 are easily accessible by public transport, car, and bicycle.

The property is also located near ASML, Máxima Medical Center, and the High Tech Campus.

Features

Year of construction: 1978

Measured according to NEN 2580

Gross volume: 820 m³

Usable living area: 202 m²

Additional indoor space: 36 m²

Plot size: 415 m²

NEN 2580 measurement report available upon request

Special Features

Located in a prestigious villa district

Six bedrooms

Near ASML, Máxima Medical Center, and High Tech Campus

Nature-rich surroundings

Child-friendly environment

Additional Information

The owner has instructed us to mediate the sale, which has no financial consequences for you.

We are happy to provide non-binding information about financing options, selling your current home, and zoning plans.

It is advisable to engage an NVM real estate agent to represent your interests.

We would appreciate receiving your response within a few days after the viewing so we can inform the seller.

The buyer must provide a bank guarantee or deposit 10% of the purchase price within six weeks after signing the agreement.

This brochure has been compiled with care. No rights can be derived from any inaccuracies. The information is intended as an invitation to make an offer or start negotiations.

Investimus Woningmakelaars B.V.
Oscar Wildelaan 11
5629 MS, EINDHOVEN
Tel: 040-2441188
E-mail: pedro@investimuswoningmakelaars.nl
www.investimuswoningmakelaars.nl





Kenmerken

Vraagprijs	: € 825.000,00
Soort	: Woonhuis
Type woning	: Vrijstaande woning
Aantal kamers	: 8 kamers waarvan 6 slaapkamer(s)
Inhoud woning	: 820 m ³
Perceel oppervlakte	: 415 m ²
Gebruiksoppervlakte woonfunctie	: 202 m ²
Soort woning	: Eengezinswoning
Bouwjaar	: 1978
Ligging	: Aan rustige weg, in woonwijk, beschutte ligging
Tuin	: Achtertuin, voortuin, zijtuin
Garage	: Aangebouwd steen
Energielabel	: C
Verwarming	: C.V.-Ketel
Isolatie	: Muurisolatie
Voorzieningen	Mechanische ventilatie
C.V.-ketel	: Nefit (Gas gestookt combiketel uit 2009, eigendom)

Locatie

Weldam 3
5655 JG EINDHOVEN



Investimus Woningmakelaars B.V.
Oscar Wildelaan 11
5629 MS, EINDHOVEN
Tel: 040-2441188
E-mail: pedro@investimuswoningmakelaars.nl
www.investimuswoningmakelaars.nl





Foto's

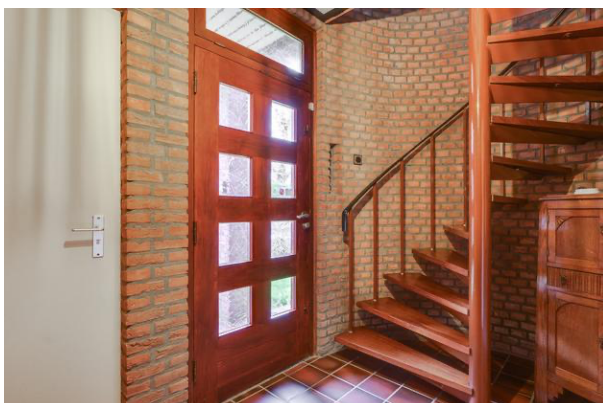

Investimus Woningmakelaars B.V.
Oscar Wildelaan 11
5629 MS, EINDHOVEN
Tel: 040-2441188
E-mail: pedro@investimuswoningmakelaars.nl
www.investimuswoningmakelaars.nl





Foto's



Investimus Woningmakelaars B.V.
Oscar Wildelaan 11
5629 MS, EINDHOVEN
Tel: 040-2441188
E-mail: pedro@investimuswoningmakelaars.nl
www.investimuswoningmakelaars.nl





Foto's



Investimus Woningmakelaars B.V.
Oscar Wildelaan 11
5629 MS, EINDHOVEN
Tel: 040-2441188
E-mail: pedro@investimuswoningmakelaars.nl
www.investimuswoningmakelaars.nl





Foto's

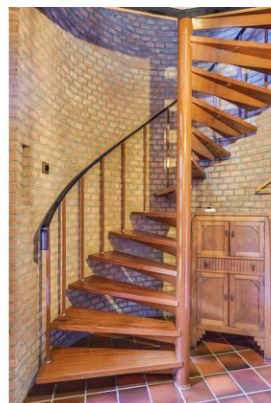

Investimus Woningmakelaars B.V.
Oscar Wildelaan 11
5629 MS, EINDHOVEN
Tel: 040-2441188
E-mail: pedro@investimuswoningmakelaars.nl
www.investimuswoningmakelaars.nl





Foto's



Investimus Woningmakelaars B.V.
Oscar Wildelaan 11
5629 MS, EINDHOVEN
Tel: 040-2441188
E-mail: pedro@investimuswoningmakelaars.nl
www.investimuswoningmakelaars.nl





Foto's



Investimus Woningmakelaars B.V.
Oscar Wildelaan 11
5629 MS, EINDHOVEN
Tel: 040-2441188
E-mail: pedro@investimuswoningmakelaars.nl
www.investimuswoningmakelaars.nl





Foto's



Investimus Woningmakelaars B.V.
Oscar Wildelaan 11
5629 MS, EINDHOVEN
Tel: 040-2441188
E-mail: pedro@investimuswoningmakelaars.nl
www.investimuswoningmakelaars.nl





Foto's



Investimus Woningmakelaars B.V.
Oscar Wildelaan 11
5629 MS, EINDHOVEN
Tel: 040-2441188
E-mail: pedro@investimuswoningmakelaars.nl
www.investimuswoningmakelaars.nl





Foto's



Investimus Woningmakelaars B.V.
Oscar Wildelaan 11
5629 MS, EINDHOVEN
Tel: 040-2441188
E-mail: pedro@investimuswoningmakelaars.nl
www.investimuswoningmakelaars.nl





Plattegrond



De plattegronden zijn geproduceerd voor promotionele doeleinden en ter indicatie.
Aan de plattegronden kunnen geen rechten worden ontleend
© www.objectenco.nl

Investimus Woningmakelaars B.V.
Oscar Wildelaan 11
5629 MS, EINDHOVEN
Tel: 040-2441188
E-mail: pedro@investimuswoningmakelaars.nl
www.investimuswoningmakelaars.nl





Plattegrond

Weldam 3 - Eindhoven
Eerste Verdieping



De plattegronden zijn geproduceerd voor promotionele doeleinden en ter indicatie.
Aan de plattegronden kunnen geen rechten worden ontleend
© www.objectenco.nl

Investimus Woningmakelaars B.V.
Oscar Wildelaan 11
5629 MS, EINDHOVEN
Tel: 040-2441188
E-mail: pedro@investimuswoningmakelaars.nl
www.investimuswoningmakelaars.nl





Plattegrond

Weldam 3 - Eindhoven Tweede Verdieping

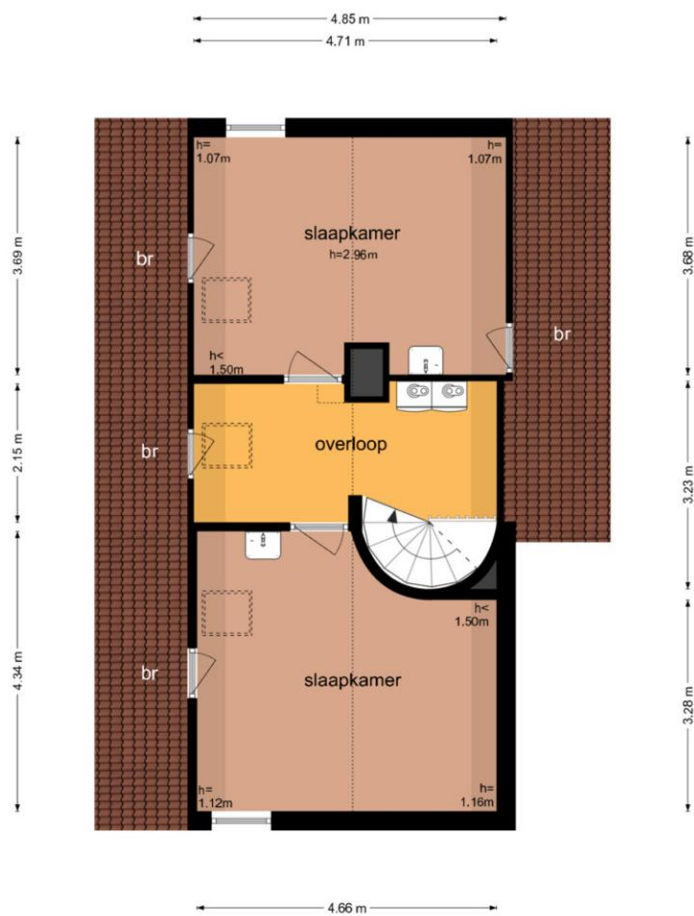

De plattegronden zijn geproduceerd voor promotionele doeleinden en ter indicatie.
Aan de plattegronden kunnen geen rechten worden ontleend
© www.objectenco.nl

Investimus Woningmakelaars B.V.
Oscar Wildelaan 11
5629 MS, EINDHOVEN
Tel: 040-2441188
E-mail: pedro@investimuswoningmakelaars.nl
www.investimuswoningmakelaars.nl





Plattegrond

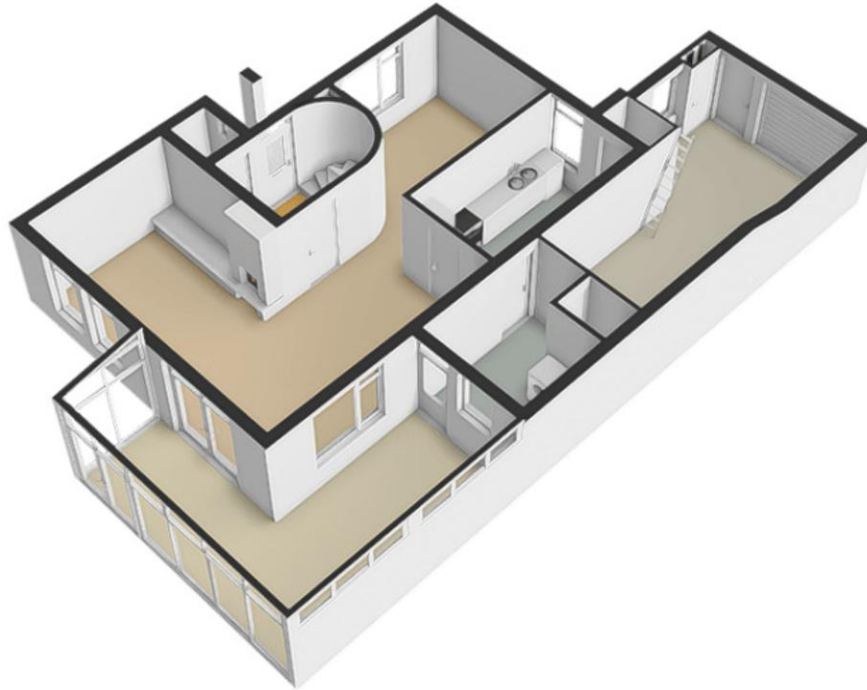

Investimus Woningmakelaars B.V.
Oscar Wildelaan 11
5629 MS, EINDHOVEN
Tel: 040-2441188
E-mail: pedro@investimuswoningmakelaars.nl
www.investimuswoningmakelaars.nl





Plattegrond



Investimus Woningmakelaars B.V.
Oscar Wildelaan 11
5629 MS, EINDHOVEN
Tel: 040-2441188
E-mail: pedro@investimuswoningmakelaars.nl
www.investimuswoningmakelaars.nl





Plattegrond

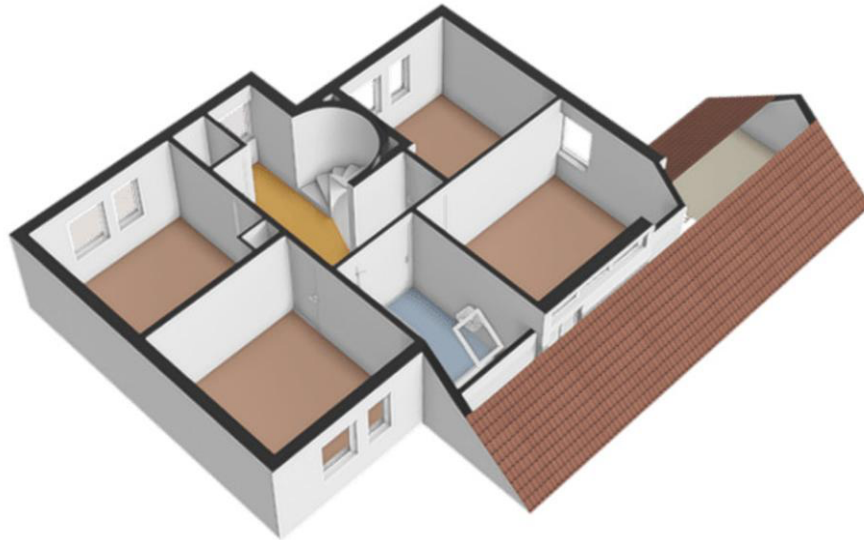

Investimus Woningmakelaars B.V.
Oscar Wildelaan 11
5629 MS, EINDHOVEN
Tel: 040-2441188
E-mail: pedro@investimuswoningmakelaars.nl
www.investimuswoningmakelaars.nl





Plattegrond



Investimus Woningmakelaars B.V.
Oscar Wildelaan 11
5629 MS, EINDHOVEN
Tel: 040-2441188
E-mail: pedro@investimuswoningmakelaars.nl
www.investimuswoningmakelaars.nl





Plattegrond

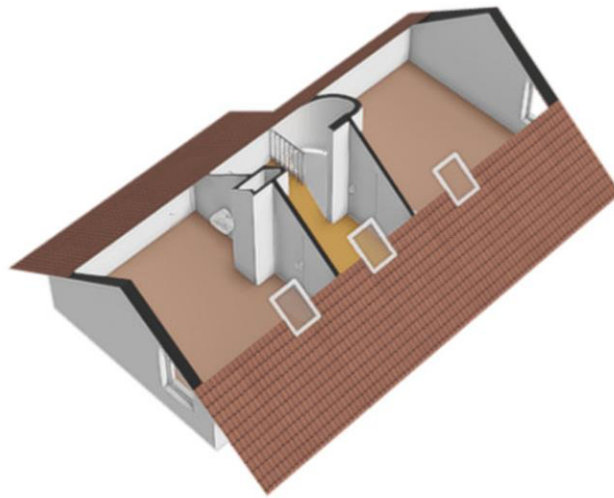

Investimus Woningmakelaars B.V.
Oscar Wildelaan 11
5629 MS, EINDHOVEN
Tel: 040-2441188
E-mail: pedro@investimuswoningmakelaars.nl
www.investimuswoningmakelaars.nl





Plattegrond

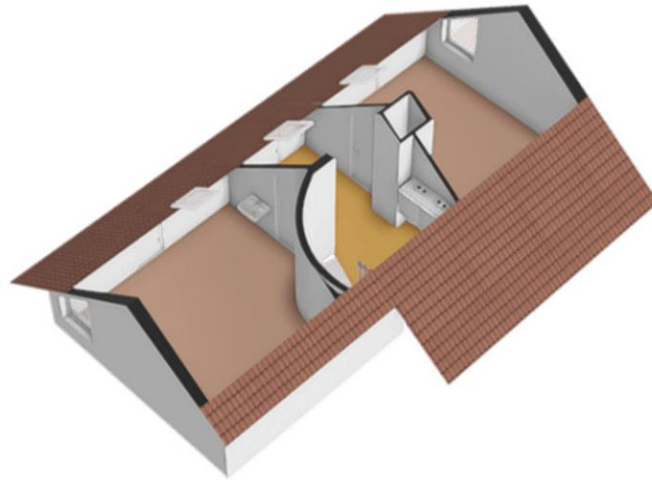

Investimus Woningmakelaars B.V.
Oscar Wildelaan 11
5629 MS, EINDHOVEN
Tel: 040-2441188
E-mail: pedro@investimuswoningmakelaars.nl
www.investimuswoningmakelaars.nl





Lijst van zaken

	Blijft achter	Gaat mee	Kan worden overgenomen	n.v.t.
Woning				
Interieur				
Verlichting, te weten:				
- Inbouwspots/dimmers	<input type="checkbox"/>	<input type="checkbox"/>	<input type="checkbox"/>	<input checked="" type="checkbox"/>
- Opbouwspots/armaturen/lampen/dimmers	<input checked="" type="checkbox"/>	<input type="checkbox"/>	<input type="checkbox"/>	<input type="checkbox"/>
- Losse (hang)lampen	<input checked="" type="checkbox"/>	<input type="checkbox"/>	<input type="checkbox"/>	<input type="checkbox"/>
-	<input type="checkbox"/>	<input type="checkbox"/>	<input type="checkbox"/>	<input checked="" type="checkbox"/>
-	<input type="checkbox"/>	<input type="checkbox"/>	<input type="checkbox"/>	<input checked="" type="checkbox"/>
(Losse)kasten, legplanken, te weten:				
-	<input type="checkbox"/>	<input type="checkbox"/>	<input type="checkbox"/>	<input checked="" type="checkbox"/>
-	<input type="checkbox"/>	<input type="checkbox"/>	<input type="checkbox"/>	<input checked="" type="checkbox"/>
Raamdecoratie/zonwering binnen, te weten:				
- Gordijnrails	<input checked="" type="checkbox"/>	<input type="checkbox"/>	<input type="checkbox"/>	<input type="checkbox"/>
- Gordijnen	<input checked="" type="checkbox"/>	<input type="checkbox"/>	<input type="checkbox"/>	<input type="checkbox"/>
- Overgordijnen	<input checked="" type="checkbox"/>	<input type="checkbox"/>	<input type="checkbox"/>	<input type="checkbox"/>
- Vitrages	<input checked="" type="checkbox"/>	<input type="checkbox"/>	<input type="checkbox"/>	<input type="checkbox"/>
- Rolgordijnen	<input type="checkbox"/>	<input type="checkbox"/>	<input type="checkbox"/>	<input checked="" type="checkbox"/>
- Lamellen	<input type="checkbox"/>	<input type="checkbox"/>	<input type="checkbox"/>	<input checked="" type="checkbox"/>
- Jaloezieën	<input type="checkbox"/>	<input type="checkbox"/>	<input type="checkbox"/>	<input checked="" type="checkbox"/>
- (Losse) horren/rolhorren	<input type="checkbox"/>	<input type="checkbox"/>	<input type="checkbox"/>	<input checked="" type="checkbox"/>
-	<input type="checkbox"/>	<input type="checkbox"/>	<input type="checkbox"/>	<input checked="" type="checkbox"/>
-	<input type="checkbox"/>	<input type="checkbox"/>	<input type="checkbox"/>	<input checked="" type="checkbox"/>
Vloerdecoratie, te weten:				
- Vloerbedekking	<input checked="" type="checkbox"/>	<input type="checkbox"/>	<input type="checkbox"/>	<input type="checkbox"/>
- Parketvloer	<input checked="" type="checkbox"/>	<input type="checkbox"/>	<input type="checkbox"/>	<input type="checkbox"/>
- Houten vloer(delen)	<input checked="" type="checkbox"/>	<input type="checkbox"/>	<input type="checkbox"/>	<input type="checkbox"/>
- Laminaat	<input type="checkbox"/>	<input type="checkbox"/>	<input type="checkbox"/>	<input checked="" type="checkbox"/>
- Plavuizen	<input checked="" type="checkbox"/>	<input type="checkbox"/>	<input type="checkbox"/>	<input type="checkbox"/>
-	<input type="checkbox"/>	<input type="checkbox"/>	<input type="checkbox"/>	<input checked="" type="checkbox"/>
-	<input type="checkbox"/>	<input type="checkbox"/>	<input type="checkbox"/>	<input checked="" type="checkbox"/>
(Voorzet) openhaard met toebehoren	<input checked="" type="checkbox"/>	<input type="checkbox"/>	<input type="checkbox"/>	<input type="checkbox"/>
Allesbrander	<input type="checkbox"/>	<input type="checkbox"/>	<input type="checkbox"/>	<input checked="" type="checkbox"/>
Houtkachel	<input type="checkbox"/>	<input type="checkbox"/>	<input type="checkbox"/>	<input checked="" type="checkbox"/>
(Gas)kachels	<input type="checkbox"/>	<input type="checkbox"/>	<input type="checkbox"/>	<input checked="" type="checkbox"/>

Investimus Woningmakelaars B.V.
Oscar Wildelaan 11
5629 MS, EINDHOVEN
Tel: 040-2441188
E-mail: pedro@investimuswoningmakelaars.nl
www.investimuswoningmakelaars.nl



	Blijft achter	Gaat mee	Kan worden overgenomen	n.v.t.
Designradiator(en)	<input type="checkbox"/>	<input type="checkbox"/>	<input type="checkbox"/>	<input checked="" type="checkbox"/>
Radiatorafwerking	<input type="checkbox"/>	<input type="checkbox"/>	<input type="checkbox"/>	<input checked="" type="checkbox"/>
Overig, te weten:				
- Spiegelwanden	<input type="checkbox"/>	<input type="checkbox"/>	<input type="checkbox"/>	<input checked="" type="checkbox"/>
- Schilderij ophangstelsysteem	<input type="checkbox"/>	<input type="checkbox"/>	<input type="checkbox"/>	<input checked="" type="checkbox"/>
-	<input type="checkbox"/>	<input type="checkbox"/>	<input type="checkbox"/>	<input checked="" type="checkbox"/>
-	<input type="checkbox"/>	<input type="checkbox"/>	<input type="checkbox"/>	<input checked="" type="checkbox"/>
-	<input type="checkbox"/>	<input type="checkbox"/>	<input type="checkbox"/>	<input checked="" type="checkbox"/>
-	<input type="checkbox"/>	<input type="checkbox"/>	<input type="checkbox"/>	<input checked="" type="checkbox"/>

Keuken

Keukenblok (met bovenkasten)	<input checked="" type="checkbox"/>	<input type="checkbox"/>	<input type="checkbox"/>	<input type="checkbox"/>
Keuken (inbouw)apparatuur, te weten:				
- Kookplaat	<input checked="" type="checkbox"/>	<input type="checkbox"/>	<input type="checkbox"/>	<input type="checkbox"/>
- (Gas)fornuis	<input checked="" type="checkbox"/>	<input type="checkbox"/>	<input type="checkbox"/>	<input type="checkbox"/>
- Afzuigkap	<input checked="" type="checkbox"/>	<input type="checkbox"/>	<input type="checkbox"/>	<input type="checkbox"/>
- Magnetron	<input checked="" type="checkbox"/>	<input type="checkbox"/>	<input type="checkbox"/>	<input type="checkbox"/>
- Oven	<input checked="" type="checkbox"/>	<input type="checkbox"/>	<input type="checkbox"/>	<input type="checkbox"/>
- Combi-oven/combimagnetron	<input type="checkbox"/>	<input type="checkbox"/>	<input type="checkbox"/>	<input checked="" type="checkbox"/>
- Koelkast	<input type="checkbox"/>	<input type="checkbox"/>	<input type="checkbox"/>	<input checked="" type="checkbox"/>
- Vriezer	<input type="checkbox"/>	<input type="checkbox"/>	<input type="checkbox"/>	<input checked="" type="checkbox"/>
- Koel-vriescombinatie	<input checked="" type="checkbox"/>	<input type="checkbox"/>	<input type="checkbox"/>	<input type="checkbox"/>
- Vaatwasser	<input checked="" type="checkbox"/>	<input type="checkbox"/>	<input type="checkbox"/>	<input type="checkbox"/>
- Quooker	<input type="checkbox"/>	<input type="checkbox"/>	<input type="checkbox"/>	<input checked="" type="checkbox"/>
- Koffiezetapparaat	<input type="checkbox"/>	<input type="checkbox"/>	<input type="checkbox"/>	<input checked="" type="checkbox"/>
-	<input type="checkbox"/>	<input type="checkbox"/>	<input type="checkbox"/>	<input checked="" type="checkbox"/>
-	<input type="checkbox"/>	<input type="checkbox"/>	<input type="checkbox"/>	<input checked="" type="checkbox"/>
Keukenaccessoires, te weten:				
-	<input type="checkbox"/>	<input type="checkbox"/>	<input type="checkbox"/>	<input checked="" type="checkbox"/>
-	<input type="checkbox"/>	<input type="checkbox"/>	<input type="checkbox"/>	<input checked="" type="checkbox"/>
-	<input type="checkbox"/>	<input type="checkbox"/>	<input type="checkbox"/>	<input checked="" type="checkbox"/>
-	<input type="checkbox"/>	<input type="checkbox"/>	<input type="checkbox"/>	<input checked="" type="checkbox"/>
-	<input type="checkbox"/>	<input type="checkbox"/>	<input type="checkbox"/>	<input checked="" type="checkbox"/>
-	<input type="checkbox"/>	<input type="checkbox"/>	<input type="checkbox"/>	<input checked="" type="checkbox"/>
-	<input type="checkbox"/>	<input type="checkbox"/>	<input type="checkbox"/>	<input checked="" type="checkbox"/>
-	<input type="checkbox"/>	<input type="checkbox"/>	<input type="checkbox"/>	<input checked="" type="checkbox"/>

Sanitair/sauna

Toilet met de volgende toebehoren:				
- Toilet	<input checked="" type="checkbox"/>	<input type="checkbox"/>	<input type="checkbox"/>	<input type="checkbox"/>

Investimus Woningmakelaars B.V.
Oscar Wildelaan 11
5629 MS, EINDHOVEN
Tel: 040-2441188
E-mail: pedro@investimuswoningmakelaars.nl
www.investimuswoningmakelaars.nl



- Toiletrolhouder	<input checked="" type="checkbox"/>	<input type="checkbox"/>	<input type="checkbox"/>	<input type="checkbox"/>
- Toiletborstel(houder)	<input type="checkbox"/>	<input type="checkbox"/>	<input type="checkbox"/>	<input checked="" type="checkbox"/>
- Fontein	<input checked="" type="checkbox"/>	<input type="checkbox"/>	<input type="checkbox"/>	<input type="checkbox"/>
-	<input type="checkbox"/>	<input type="checkbox"/>	<input type="checkbox"/>	<input checked="" type="checkbox"/>
-	<input type="checkbox"/>	<input type="checkbox"/>	<input type="checkbox"/>	<input checked="" type="checkbox"/>
Badkamer met de volgende toebehoren:				
- Ligbad	<input checked="" type="checkbox"/>	<input type="checkbox"/>	<input type="checkbox"/>	<input type="checkbox"/>
- Jacuzzi/whirlpool	<input type="checkbox"/>	<input type="checkbox"/>	<input type="checkbox"/>	<input checked="" type="checkbox"/>
- Douche (cabine/scherm)	<input type="checkbox"/>	<input type="checkbox"/>	<input type="checkbox"/>	<input checked="" type="checkbox"/>
- Stoomdouche (cabine)	<input type="checkbox"/>	<input type="checkbox"/>	<input type="checkbox"/>	<input checked="" type="checkbox"/>
- Wastafel	<input checked="" type="checkbox"/>	<input type="checkbox"/>	<input type="checkbox"/>	<input type="checkbox"/>
	Blijft achter	Gaat mee	Kan worden overgenomen	n.v.t.
- Wastafelmeubel	<input type="checkbox"/>	<input type="checkbox"/>	<input type="checkbox"/>	<input checked="" type="checkbox"/>
- Planchet	<input checked="" type="checkbox"/>	<input type="checkbox"/>	<input type="checkbox"/>	<input type="checkbox"/>
- Toiletkast	<input checked="" type="checkbox"/>	<input type="checkbox"/>	<input type="checkbox"/>	<input type="checkbox"/>
- Toilet	<input checked="" type="checkbox"/>	<input type="checkbox"/>	<input type="checkbox"/>	<input type="checkbox"/>
- Toiletrolhouder	<input checked="" type="checkbox"/>	<input type="checkbox"/>	<input type="checkbox"/>	<input type="checkbox"/>
- Toiletborstel(houder)	<input type="checkbox"/>	<input type="checkbox"/>	<input type="checkbox"/>	<input checked="" type="checkbox"/>
-	<input type="checkbox"/>	<input type="checkbox"/>	<input type="checkbox"/>	<input checked="" type="checkbox"/>
-	<input type="checkbox"/>	<input type="checkbox"/>	<input type="checkbox"/>	<input checked="" type="checkbox"/>
Sauna met toebehoren	<input type="checkbox"/>	<input type="checkbox"/>	<input type="checkbox"/>	<input checked="" type="checkbox"/>
	<input type="checkbox"/>	<input type="checkbox"/>	<input type="checkbox"/>	<input checked="" type="checkbox"/>
	<input type="checkbox"/>	<input type="checkbox"/>	<input type="checkbox"/>	<input checked="" type="checkbox"/>
Exterieur/installaties/veiligheid/energiebesparing				
Schotel/antenne	<input type="checkbox"/>	<input type="checkbox"/>	<input type="checkbox"/>	<input checked="" type="checkbox"/>
Brievenbus	<input type="checkbox"/>	<input type="checkbox"/>	<input type="checkbox"/>	<input checked="" type="checkbox"/>
Kluis	<input type="checkbox"/>	<input type="checkbox"/>	<input type="checkbox"/>	<input checked="" type="checkbox"/>
(Voordeur)bel	<input type="checkbox"/>	<input checked="" type="checkbox"/>	<input type="checkbox"/>	<input type="checkbox"/>
Alarminstallatie	<input type="checkbox"/>	<input type="checkbox"/>	<input type="checkbox"/>	<input checked="" type="checkbox"/>
(Veiligheids)sloten en overige inbraakpreventie	<input type="checkbox"/>	<input type="checkbox"/>	<input type="checkbox"/>	<input checked="" type="checkbox"/>
Rookmelders	<input type="checkbox"/>	<input checked="" type="checkbox"/>	<input type="checkbox"/>	<input type="checkbox"/>
(Klok)thermostaat	<input checked="" type="checkbox"/>	<input type="checkbox"/>	<input type="checkbox"/>	<input type="checkbox"/>
Airconditioning	<input type="checkbox"/>	<input type="checkbox"/>	<input type="checkbox"/>	<input checked="" type="checkbox"/>
Warmwatervoorziening, te weten:				
- Via CV-installatie	<input checked="" type="checkbox"/>	<input type="checkbox"/>	<input type="checkbox"/>	<input type="checkbox"/>
- Boiler	<input type="checkbox"/>	<input type="checkbox"/>	<input type="checkbox"/>	<input checked="" type="checkbox"/>
- Geiser	<input type="checkbox"/>	<input type="checkbox"/>	<input type="checkbox"/>	<input checked="" type="checkbox"/>
-	<input type="checkbox"/>	<input type="checkbox"/>	<input type="checkbox"/>	<input checked="" type="checkbox"/>
-	<input type="checkbox"/>	<input type="checkbox"/>	<input type="checkbox"/>	<input checked="" type="checkbox"/>
-	<input type="checkbox"/>	<input type="checkbox"/>	<input type="checkbox"/>	<input checked="" type="checkbox"/>

Screens	<input type="checkbox"/>	<input type="checkbox"/>	<input type="checkbox"/>	<input checked="" type="checkbox"/>
Rolluiken	<input type="checkbox"/>	<input type="checkbox"/>	<input type="checkbox"/>	<input checked="" type="checkbox"/>
Zonwering buiten	<input type="checkbox"/>	<input type="checkbox"/>	<input type="checkbox"/>	<input checked="" type="checkbox"/>
-	<input type="checkbox"/>	<input type="checkbox"/>	<input type="checkbox"/>	<input checked="" type="checkbox"/>
-	<input type="checkbox"/>	<input type="checkbox"/>	<input type="checkbox"/>	<input checked="" type="checkbox"/>
-	<input type="checkbox"/>	<input type="checkbox"/>	<input type="checkbox"/>	<input checked="" type="checkbox"/>
Isolatievoorzieningen (voorzetramen/radiatorfolie etc.), te weten:				
-	<input type="checkbox"/>	<input type="checkbox"/>	<input type="checkbox"/>	<input checked="" type="checkbox"/>
-	<input type="checkbox"/>	<input type="checkbox"/>	<input type="checkbox"/>	<input checked="" type="checkbox"/>
Telefoonaansluiting/internetaansluiting	<input type="checkbox"/>	<input type="checkbox"/>	<input type="checkbox"/>	<input checked="" type="checkbox"/>
Veiligheidsschakelaar wasautomaat	<input type="checkbox"/>	<input type="checkbox"/>	<input type="checkbox"/>	<input checked="" type="checkbox"/>
Waterslot wasautomaat	<input checked="" type="checkbox"/>	<input type="checkbox"/>	<input type="checkbox"/>	<input type="checkbox"/>
Zonnepanelen	<input type="checkbox"/>	<input type="checkbox"/>	<input type="checkbox"/>	<input checked="" type="checkbox"/>
Oplaadpunt elektrische auto	<input type="checkbox"/>	<input type="checkbox"/>	<input type="checkbox"/>	<input checked="" type="checkbox"/>
	<input type="checkbox"/>	<input type="checkbox"/>	<input type="checkbox"/>	<input checked="" type="checkbox"/>
	<input type="checkbox"/>	<input type="checkbox"/>	<input type="checkbox"/>	<input checked="" type="checkbox"/>
	Blijft achter	Gaat mee	Kan worden overgenomen	n.v.t.

Tuin

Inrichting

Tuinaanleg/bestrating	<input checked="" type="checkbox"/>	<input type="checkbox"/>	<input type="checkbox"/>	<input type="checkbox"/>
Beplanting	<input checked="" type="checkbox"/>	<input type="checkbox"/>	<input type="checkbox"/>	<input type="checkbox"/>
	<input type="checkbox"/>	<input type="checkbox"/>	<input type="checkbox"/>	<input checked="" type="checkbox"/>

Verlichting/installaties

Buitenverlichting	<input checked="" type="checkbox"/>	<input type="checkbox"/>	<input type="checkbox"/>	<input type="checkbox"/>
Tijd- of schemerschakelaar/bewegingsmelder	<input type="checkbox"/>	<input type="checkbox"/>	<input type="checkbox"/>	<input checked="" type="checkbox"/>
	<input type="checkbox"/>	<input type="checkbox"/>	<input type="checkbox"/>	<input checked="" type="checkbox"/>

Bebouwing

Tuinhuis/buitenberging	<input type="checkbox"/>	<input type="checkbox"/>	<input type="checkbox"/>	<input checked="" type="checkbox"/>
Kasten/werkbank in tuinhuis/berging	<input type="checkbox"/>	<input type="checkbox"/>	<input type="checkbox"/>	<input checked="" type="checkbox"/>
(Broei)kas	<input type="checkbox"/>	<input type="checkbox"/>	<input type="checkbox"/>	<input checked="" type="checkbox"/>
	<input type="checkbox"/>	<input type="checkbox"/>	<input type="checkbox"/>	<input checked="" type="checkbox"/>
	<input type="checkbox"/>	<input type="checkbox"/>	<input type="checkbox"/>	<input checked="" type="checkbox"/>

Overig

Overige tuin, te weten:				
- (Sier)hek	<input type="checkbox"/>	<input type="checkbox"/>	<input type="checkbox"/>	<input checked="" type="checkbox"/>
- Vlaggenmast(houder)	<input type="checkbox"/>	<input type="checkbox"/>	<input type="checkbox"/>	<input checked="" type="checkbox"/>
-	<input type="checkbox"/>	<input type="checkbox"/>	<input type="checkbox"/>	<input checked="" type="checkbox"/>
-	<input type="checkbox"/>	<input type="checkbox"/>	<input type="checkbox"/>	<input checked="" type="checkbox"/>

Overig

Investimus Woningmakelaars B.V.
Oscar Wildelaan 11
5629 MS, EINDHOVEN
Tel: 040-2441188
E-mail: pedro@investimuswoningmakelaars.nl
www.investimuswoningmakelaars.nl



Zijn er zaken die geen eigendom zijn van verkoper omdat er sprake is van een leasecontract of huurcontract. Zo ja, neemt verkoper de zaak mee of wordt het betreffende contract overgenomen?	Ja	Nee	Gaat mee	Moet worden overgenomen
CV	<input type="checkbox"/>	<input checked="" type="checkbox"/>	<input type="checkbox"/>	<input type="checkbox"/>
Boiler	<input type="checkbox"/>	<input checked="" type="checkbox"/>	<input type="checkbox"/>	<input type="checkbox"/>
Zonnepanelen	<input type="checkbox"/>	<input checked="" type="checkbox"/>	<input type="checkbox"/>	<input type="checkbox"/>
	<input type="checkbox"/>	<input checked="" type="checkbox"/>	<input type="checkbox"/>	<input type="checkbox"/>
	<input type="checkbox"/>	<input checked="" type="checkbox"/>	<input type="checkbox"/>	<input type="checkbox"/>
	<input type="checkbox"/>	<input checked="" type="checkbox"/>	<input type="checkbox"/>	<input type="checkbox"/>
Bijlage(n) over te nemen contracten:				
-				
-				

Vragenlijst voor de verkoop van een woning

DEEL B

1 Bijzonderheden

- a. Zijn er nadat u het perceel in eigendom hebt gekregen nog andere, eventuele aanvullende notariële of onderhandse akten opgesteld met betrekking tot het perceel? **Nee**
Zo ja, welke? : _____
- b. Zijn er mondelinge of schriftelijke afspraken gemaakt over aangrenzende percelen? **Nee**
(Denk hierbij aan regelingen voor het gebruik van een poort, schuur, garage, tuin, overeenkomsten met meerdere burens, toezeggingen, erfafscheidingen.)
Zo ja, welke zijn dat? : _____
- c. Wijken de huidige terreinafscheidingen af van de kadastrale eigendomsgrenzen? **Niet bekend**
(Denk hierbij ook aan strookjes grond van de gemeente die u in gebruik heeft, of grond van u die gebruikt wordt door de burens.)
Zo ja, waaruit bestaat die afwijking? : _____
- d. Is een gedeelte van de woning, schuur, garage of schutting gebouwd op grond van de burens of andersom? **Nee**
Zo ja, graag nader toelichten: : _____
- e. Heeft u grond van derden in gebruik? **Nee**
Zo ja, welke grond? : _____
- f. Rusten er 'bijzondere lasten en beperkingen' op de woning en/of het perceel? (Bijzondere lasten en beperkingen kunnen privaatrechtelijke beperkingen zijn zoals (lijdende) erfdienstbaarheden (bijvoorbeeld een recht van overpad), kwalitatieve verplichtingen, kettingbedingen, vruchtgebruik, voorkeursrecht (bijvoorbeeld een eerste recht van koop), opstalrecht, erfpacht, huurkoop. Het kan ook gaan om publiekrechtelijke beperkingen zoals een aanschrijving van de gemeente in het kader van een illegale verbouwing) **Nee**
Zo ja, welke? : _____
- g. Is de Wet voorkeursrecht gemeenten van toepassing? **Nee**
- h. Is er een anti-speculatiebeding en/of zelfbewoningsplicht van toepassing op de woning? **Nee**
Zo ja, hoe lang nog? : _____
- i. Is er sprake van een beschermd stads- of dorpsgezicht of loopt er een procedure tot aanwijzing daartoe? **Nee**
Is er sprake van een gemeentelijk-, provinciaal-of rijksmonument of loopt er een procedure tot aanwijzing daartoe? **Nee**
Is er volgens het bestemmingsplan sprake van een beeldbepalend of karakteristiek object? **Nee**
- j. Is er sprake (geweest) van ruilverkaveling? **Nee**
Zo ja, moet u hiervoor ruilverkavelingsrente betalen? Ja / Nee
Zo ja, hoeveel en voor hoe lang? Bedrag: € _____

Duur: _____

- k. Is er sprake van onteigening? **Nee**
- l. Is de woning of de grond geheel of gedeeltelijk verhuurd of bij anderen in gebruik? **Nee**
Zo ja: Is er een huurcontract/ gebruiksovereenkomst? Ja / Nee
Indien er geen contract of overeenkomst is, : _____
beschrijf hieronder wat (mondeling) met de
huurder/ gebruiker is afgesproken: _____
Welk gedeelte is verhuurd/ in gebruik gegeven? : _____
Welke delen vallen onder gezamenlijk gebruik? : _____
Welke zaken zijn van de huurder en mag hij : _____
verwijderen bij ontruiming?
(Bijvoorbeeld geiser, keuken, lampen.) _____
Heeft de huurder een waarborgsom gestort? Ja / Nee
Zo ja, hoeveel? € _____
Heeft u nog andere afspraken met de huurders gemaakt? Ja / Nee
Zo ja, welke? : _____
- m. Is er over de woning een geschil/procedures gaande, al dan niet bij de rechter, huurcommissie of **Nee**
een andere instantie?(bijvoorbeeld onteigening/kwesties met burens, zoals erfdiensbaarheden,
recht van overpad, erfafscheidingen e.d.)
Zo ja, welke is/zijn dat? : _____
- n. Is er bezwaar gemaakt tegen de waardebeschikking WOZ? **Nee**
Zo ja, toelichting: : _____
- o. Zijn er door de overheid of nutsbedrijven verbeteringen of herstellingen voorgeschreven of **Nee**
aangekondigd die nog niet naar behoren zijn uitgevoerd?
Zo ja, welke? : _____
- p. Zijn er in het verleden subsidies of premies verstrekt die bij verkoop van de woning voor een deel **Nee**
kunnen worden teruggevorderd?
Zo ja, welke? : _____
- q. Is de woning onbewoonbaar verklaard of in het verleden ooit onbewoonbaar verklaard geweest? **Nee**
Zo ja, waarom? : _____
- r. Is er bij verkoop sprake van een omzetbelastingheffing? **Nee**
(Bijvoorbeeld omdat het een voormalig bedrijfsonroerendgoed is, of een woning met
praktijkgedeelte, of omdat u pas ingrijpend verbouwd hebt.)
Zo ja, waarom? : _____
- s. Hoe gebruikt u de woning nu? (Bijvoorbeeld **De woning wordt sinds oktober 2025 niet meer gebruikt**
woning, praktijk, winkel, opslag) **door mijn vader, hij woont in een verpleeghuis en zal niet**

meer thuis terugkeren.

- Is dat gebruik volgens de gemeente toegestaan? **Ja**
- Zo nee, heeft de gemeente dit strijdige gebruik wel eens bij u aangekaart? Ja / Nee
- Hoe heeft de gemeente dit strijdige gebruik bij u aangekaart? : _____

2 Gevels

- a. Is er sprake (geweest) van vochtdoorslag of aanhoudend vochtige plekken op de gevels? **Nee**
Zo ja, waar? : _____
- b. Zijn er (gerepareerde) scheuren/beschadigingen in/aan de gevels aanwezig? **Nee**
Zo ja, waar? : _____
- c. Zijn de gevels tijdens de bouw geïsoleerd? **Ja**
Zo nee, zijn de gevels daarna (deels) geïsoleerd? Ja / Nee / Niet bekend
Zo ja, wanneer heeft de isolatie van de gevels plaatsgevonden en met welk isolatiemateriaal? : _____
Heeft u een certificaat of bewijs van het na-isoleren? Ja / Nee
Is er sprake van volledige isolatie? **Nee**
Zo nee, welke delen van de gevels zijn er niet geïsoleerd? : **beperkte isolatie tijdens de bouw in 1978**
- d. Zijn de gevels ooit gereinigd? **Nee**
Zo ja, volgens welke methode en wanneer? : _____

3 Dak(en)

- a. Hoe oud zijn de daken ongeveer? Platte daken: : **De daken dateren uit 1978**
Overige daken: : -
- b. Heeft u last van daklekkages (gehad)? **Ja**
Zo ja, waar? : **Bij de schoorsteen is in het verleden sprake geweest van enige doorslag, mogelijk tijdens sneeuwbuien. Alles is nu al weer jaren droog, lijkt eenmalig geweest te zijn. Verder niet bekend bij ons als kinderen.**
- c. Zijn er in het verleden gebreken geconstateerd aan de dakconstructie zoals scheve, doorbuigende, krakende, beschadigde en/of aangetaste dakdelen? **Nee**
Zo ja, waar? : _____
- d. Heeft u het dak al eens (gedeeltelijk) laten vernieuwen c.q. laten repareren? **Nee**
Zo ja, welk (gedeelte van het) dak en waarom? : _____
- e. Is het dak tijdens de bouw geïsoleerd? Platte daken: **Niet bekend**
Overige daken: **Niet bekend**
Zo nee, is het dak daarna geïsoleerd? Platte daken: Ja / Nee / Niet bekend

Overige daken:

Ja / Nee /
Niet bekend

Zo ja, wanneer heeft de isolatie plaatsgevonden en met welk isolatiemateriaal? : **Geen aanvullende isolatie sinds de bouw in 1978**

Heeft u een certificaat of bewijs van het na-isoleren? **Nee**

Is er sprake van volledige isolatie? Platte daken: **Nee**

Overige daken: **Nee**

Zo nee, welke delen zijn er niet geïsoleerd? : **Zie eerder**

f. Zijn de regenwaterafvoeren lek of verstopt? **Nee**

Zo ja, toelichting: : _____

g. Zijn de dakgoten lek of verstopt? **Nee**

Zo ja, toelichting: : _____

4 Kozijnen, ramen en deuren

a. Van welk materiaal zijn de buitenkozijnen gemaakt? : **Hardhout**
(bijvoorbeeld hout, kunststof of aluminium of een andersoortig materiaal)

b. Wanneer zijn de buitenkozijnen, ramen en deuren voor het laatst geschilderd? : **In 2025**

Is dit gebeurd door een erkend schildersbedrijf? **Nee**

Zo ja, door wie? : _____

c. Functioneren alle scharnieren en sloten? **Ja**

Zo nee, toelichting: : _____

d. Zijn voor alle afsluitbare deuren, ramen etc. sleutels aanwezig? **Ja**

Zo nee, voor welke deuren, ramen etc. niet? : _____

e. Is er sprake van isolerende beglazing? **Ja**

Zo ja, welk type glas? : **Dubbel glas, gedateerd**

(bijvoorbeeld HR, HR+, HR++ of HR+++; zie de glassponning waarin doorgaans staat vermeld welke type glas er is geplaatst)

Is er sprake van isolerende beglazing in de gehele woning? **Ja**

Zo nee, welke ramen zijn niet geïsoleerd? : _____

f. Is er bij de isolerende beglazing sprake van condensvorming tussen het glas? **Ja**
(Denk aan lekkende ruiten.)

Zo ja, waar? : **In de serre, 1 glaspaneel**

5 Vloeren, plafonds en wanden

a. Is er sprake (geweest) van vochtdoorslag of optrekkend vocht op de vloeren, plafonds en/of wanden? **Ja**

Zo ja, waar? : **Zie eerder, op zolder, bij de schoorsteen.**

Investimus Woningmakelaars B.V.

Oscar Wildelaan 11

5629 MS, EINDHOVEN

Tel: 040-2441188

E-mail: pedro@investimuswoningmakelaars.nl

www.investimuswoningmakelaars.nl



- b. Is er sprake (geweest) van schimmelvorming op de vloeren, plafonds en/of wanden? **Nee**
 Zo ja, waar? : _____
- c. Zijn er (gerepareerde) of (verborgen) scheuren en/of beschadigingen in/aan vloeren, plafonds en/of wanden aanwezig? **Nee**
 Zo ja, waar? : _____
- d. Hebben zich in het verleden problemen voorgedaan met de afwerkingen? (Bijvoorbeeld loszittend tegelwerk, loslatend behang of spuitwerk, holklinkend of loszittend stucwerk, etc.) **Nee**
 Zo ja, waar? : _____
- e. Is er sprake (geweest) van gebreken aan de vloerconstructie, zoals scheve, doorbuigende, krakende, beschadigde en/of aangetaste vloerdelen? **Nee**
 Zo ja, waar? : _____
- f. Is er sprake van vloerisolatie? **Nee**
 Zo ja, wanneer heeft de isolatie van de vloer plaatsgevonden en met welk isolatiemateriaal? : _____
 Heeft u een certificaat of bewijs van het na-isoleren? Ja / Nee
 Is er sprake van volledige isolatie? **Nee**
 Zo nee, welke delen zijn er niet geïsoleerd? : **De gehele vloer is niet geïsoleerd, wel vloerverwarming**

6 Fundering, kruipruimte en kelder

- a. Is er sprake (geweest) van gebreken aan de fundering? **Nee**
 Zo ja, waar? : _____
- b. Is de kruipruimte toegankelijk? **Nee**
 Is de kruipruimte droog? **Ja**
 Zo nee of meestal, toelichting: : _____
- c. Is er sprake van vochtdoorslag door de kelderwand? **Nee**
 Zo ja of soms, toelichting: : _____
- d. Is de grondwaterstand in de afgelopen jaren waarneembaar gewijzigd of is er sprake van wateroverlast geweest? **Nee**
 Zo ja, heeft dit tot problemen geleid in de vorm van water in de kruipruimte c.q. kelder? Ja / Nee / n.v.t.
 Zo nee, tot wat voor andere problemen heeft dit geleid? : _____

7 Installaties

- a. Wat voor warmte-installatie(s) is/zijn er aanwezig in : **CV ketel** de woning?
 (bijvoorbeeld cv-installatie, WTW-systeem, WKO-systeem, (hybride) warmtepomp, airconditioning, zonneboiler, elektrische boiler, pelletkachel dan wel een andere installatie)

- Is/zijn de installatie(s) eigendom? **Ja**
- Zo nee, toelichting: _____
 (bijvoorbeeld de installatie(s) is/ zijn gehuurd of
 geleased. Tevens huur-/leaseprijs vermelden)
- Merk van de installatie(s): **Nefit Topline Aquapower+ HRC 30/CW6**
- Type(nummer) van de installatie(s): **333-09-27-5036**
- Installatiedatum van de installatie(s): **2009**
- Op welke datum is/zijn deze installatie(s) voor het
 laatst onderhouden? **4-12-2024**
- Is het onderhoud uitgevoerd door een erkend bedrijf? **Ja**
- Zo ja, door wie? **Van der Velden Installaties Ambachtsweg 12 Best**
- b. Zijn er de afgelopen tijd zaken opgevallen ten aanzien van de installatie(s)? **Nee**
 (bijvoorbeeld de cv-installatie moet meer dan 1 keer per jaar bijgevoerd worden of de installatie
 functioneert niet goed)
- Zo ja, wat is u opgevallen? _____
- c. Zijn er radiatoren die niet warm worden? **Nee**
- Zo ja, welke? _____
- d. Zijn er radiatoren of (water)leidingen die lekken? **Nee**
- Zo ja, waar en welke? _____
- e. Zijn er radiatoren of (water)leidingen die ooit zijn bevroren? **Nee**
- Zo ja, waar? _____
- f. Heeft u vloerverwarming in de woning? **Ja**
- Zo ja, betreft dit elektrische vloerverwarming, vloerverwarming met warm water of anders? **Nee**
- Elektrisch:
- warm water: **Ja**
- overig, namelijk : -
- Waar bevindt zich de elektrische vloerverwarming? : _____
- Waar bevindt zich de vloerverwarming met warm water? : **Begane grond, woonkamer, keuken en bijkeuken**
- Waar bevindt zich de overige vloerverwarming? : -
- g. Zijn er vertrekken die niet (goed) warm worden? **Nee**
- Zo ja, welke? _____
- h. Heeft de woning zonnepanelen die uw eigendom zijn? **Nee**
- Heeft de woning zonnepanelen die worden gehuurd of geleased? **Nee**
- Kan het huurcontract/ leasecontract worden overgenomen door koper? Zo ja, dan Ja / Nee /
 overnamecontract opvragen. Niet bekend
- Hoeveel zonnepanelen zijn er aanwezig? Aantal: _____
- Zo ja, blijven de zonnepanelen achter? Ja / Nee / n.v.t./Nader overeen te
 komen

Wat is de capaciteit van één zonnepaneel? : _____
(De capaciteit van zonnepanelen wordt uitgedrukt
in Wattpiek (Wp). Bijvoorbeeld één zonnepaneel
levert 390 Wp.

Functioneren alle zonnepanelen? Ja / Nee /
Niet bekend

Wat is het merk/ type van de zonnepanelen? : _____

Maakt u gebruik van een app om de opbrengst van de zonnepanelen te bekijken? Ja / Nee
Zo ja, welke? : _____

In welk jaar zijn de zonnepanelen geplaatst en door : _____
wie? Jaar: _____

Installateur: : _____

Is de btw over het aankoopbedrag teruggevraagd van de belastingdienst? Ja / Nee

Hoeveel stroom heeft u het afgelopen jaar
opgewekt? Jaar: : _____

Aantal kWh: : _____

Hoe lang zit er nog fabrieksgarantie op de
zonnepanelen? : _____

Zijn de zonnepanelen aangeschaft met subsidie? Ja / Nee

Zo ja, moet de subsidie worden terugbetaald? Ja / Nee /
n.v.t.

Zo ja, welk bedrag moet worden terugbetaald? € _____

i. In welk jaar zijn voor het laatst de aanwezige
schoorsteenkanalen/rookgasafvoeren
geveegd/gereinigd? : **Niet bekend**

j. Wanneer heeft u de aanwezige schoorsteenkanalen : **Meer dan 25 jaar geleden**
voor het laatst gebruikt?

Is de trek van aanwezige schoorsteenkanalen goed? **Niet bekend**

k. Zijn er onderdelen van de elektrische installatie vernieuwd? (onder de elektrische installatie wordt
verstaan alle elektra leidingen/ schakelaars stopcontacten, meterkast e.d.) **Nee**

Zo ja, wanneer en welke onderdelen? : _____

Zijn er gebreken aan de elektrische installatie? **Nee**

Zo ja, welke? : _____

l. Is er een laadpaal aanwezig voor een elektrische auto? **Nee**

Zo ja, waar bevindt deze zich? : _____

Blijft deze achter? Ja / Nee / n.v.t./Nader overeen te
komen

m. Is er mechanische ventilatie of een soortgelijk systeem aanwezig? **Nee**

Zo ja, functioneert dit systeem naar behoren? Ja / Nee

Investimus Woningmakelaars B.V.

Oscar Wildelaan 11

5629 MS, EINDHOVEN

Tel: 040-2441188

E-mail: pedro@investimuswoningmakelaars.nl

www.investimuswoningmakelaars.nl



Zo nee, toelichting: _____

Wanneer is dit systeem voor het laatst
onderhouden? : _____

Hoe oud is dit systeem ongeveer? : _____

n. Is er een domoticasysteem of een soortgelijk systeem aanwezig? (Een domoticasysteem bedient de verwarming, verlichting, verwarming, audio, ventilatie e.d. automatisch) **Nee**

Zo ja, functioneert dit systeem naar behoren? Ja / Nee

Zo nee, toelichting: _____

Hoe oud is dit systeem ongeveer? : _____

o. Zijn er rookmelders op iedere verdieping aanwezig? **Ja**

Zo ja, hoe oud zijn de rookmelders ongeveer? : **Zodra er een batterij leeg is wordt deze vervangen; dit is goed bijgehouden door ons als kinderen**

8 Sanitair, riolering en keuken

a. Zijn er beschadigingen aan wastafels, douche, bad, toiletten, gootstenen en kranen? **Nee**

Zo ja, welke? : _____

b. Hoe oud is de badkamer ongeveer? : **Uit 1978**

c. Lopen de afvoeren van wastafels, douche, bad, toiletten, gootstenen en kranen goed door? **Nee**

Zo nee, welke niet? : **Op de slaapkamer in de hoek boven de serre is weinig tot geen waterdruk.**

d. Is de woning aangesloten op het gemeentelijke riool? **Ja**

e. Zijn er gebreken (geweest) aan de riolering, zoals breuken, stankoverlast, lekkages, etc.? **Ja**

Zo ja, welke? : _____

f. Is er een andere voorziening, zoals een septictank, beerput of dergelijk aanwezig? **Nee**

Zo ja, wat is er aanwezig en hoe dient dit te worden : _____
onderhouden? _____

g. Van welk jaar dateert de keukenopstelling ongeveer? : **1978**

h. Van welk jaar dateert de inbouwapparatuur ongeveer? : **1978 en enkele vervangingen in de decennia daarna.**

Functioneert alle inbouwapparatuur? **Ja**

Zo nee, welk inbouwapparaat functioneert niet? : _____

i. Heeft u een kokend water kraan? (bijvoorbeeld een Quooker kraan of een soortgelijke kraan) **Nee**

Zo ja, functioneert deze kraan naar behoren en hoe : _____
oud is deze kraan ongeveer? _____

9 Diversen

a. Wat is het bouwjaar van de woning? : **1978**

b. Zijn er asbesthoudende materialen in/op de woning/ bijgebouw(en) aanwezig? (bijvoorbeeld asbest) **Niet bekend**

Investimus Woningmakelaars B.V.

Oscar Wildelaan 11

5629 MS, EINDHOVEN

Tel: 040-2441188

E-mail: pedro@investimuswoningmakelaars.nl

www.investimuswoningmakelaars.nl



zeil, een asbestplaat die onder en/of achter de CV ketel is geplaatst, asbesthoudend isolatiemateriaal om de verwarmingsbuis, asbesthoudend koord bij oude cv-ketels/gaskachels, asbestgolfplaten e.d.)

Zo ja, welke en waar? : _____

c. Blijft er in de woning zeil achter, al dan niet vastgelijmd, dat is aangeschaft tussen 1955 en 1982? **Nee**

d. Is er sprake van loden leidingen in de woning? **Nee**

Zo ja, waar? : _____

e. Is er een Japanse duizendknoop aanwezig in de tuin? (Een Japanse duizendknoop is een exotische plant, welke moeilijk te verwijderen is. De sterke wortelstokken en stengels van de Japanse duizendknoop zijn in staat om schade te veroorzaken aan gebouwen, leidingen en wegen) **Nee**

f. Is er in puin/asbest afval in de grond/tuin aanwezig? **Nee**

g. Heeft u elders lekkages gehad? (dus los van het dak/ sanitair/ riolering) **Nee**

h. Is de grond verontreinigd? **Nee**

Zo ja, is er een onderzoeksrapport? Ja / Nee / n.v.t.

Zo ja, heeft de gemeente/provincie een onderzoeks- of saneringsbevel opgelegd? Ja / Nee / n.v.t.

i. Is er een olietank aanwezig of aanwezig geweest? **Nee**

Zo ja, is deze gesaneerd/verwijderd? Ja / Nee / n.v.t.

Als deze is gesaneerd, waar is de olietank op het perceel gesitueerd? : _____

Is er een Kiwa-certificaat aanwezig? **Nee**

j. Is er sprake van overlast door ongedierte in of (rond)om de woning? **Nee**
(Denk aan muizen, ratten, kakkerlakken, etc.)

Zo ja, waar? : _____

k. Is de woning aangetast door houtworm, boktor, ander ongedierte of zwam? **Nee**

Zo ja, waar? : _____

Zo ja, is deze aantasting al eens behandeld? Ja / Nee / n.v.t.

Zo ja, wanneer? : _____

Zo ja, door welk bedrijf? : _____

l. Is er sprake van chlorideschade (betonrot)? (Betonrot komt vooral voor in kruipruimtes van woningen gebouwd tussen 1965 en 1981 die voorzien zijn van betonnen vloerelementen van het merk Kwaaitaal of Manta. Ook andere beton- elementen - bijvoorbeeld balkons - kunnen aangetast zijn) **Nee**

Zo ja, waar? : _____

m. Hebben er verbouwingen en/of bijbouwingen plaatsgevonden in en/of om de woning? **Ja**

Zo ja, welke ver-/bijbouwingen? : **Er is een serre aangebouwd**

Zo ja, in welk jaartal? : **1995**

Investimus Woningmakelaars B.V.

Oscar Wildelaan 11

5629 MS, EINDHOVEN

Tel: 040-2441188

E-mail: pedro@investimuswoningmakelaars.nl

www.investimuswoningmakelaars.nl



- Zo ja, door welk bedrijf zijn deze uitgevoerd? : **Dit is door ons zelf gedaan**
- n. Zijn er verbouwingen of uitbreidingen uitgevoerd zonder omgevingsvergunning (voorheen bouwvergunning)? **Nee**
 Zo ja, welke? : _____
- o. Is er sprake van glasvezel internet? **Nee**
- p. Bent u in het bezit van een definitief energieprestatiecertificaat/energielabel? **Ja**
 Zo ja, welke label? : **C**

10 Vaste lasten

- a. Hoeveel betaalde u voor de laatste aanslag onroerendezaakbelasting? **€ 626**
 Belastingjaar? : **2026**
- b. Wat is de WOZ-waarde? **€ 740000**
 Peiljaar? : **op gemeentelijke aanslag 2025**
- c. Hoeveel betaalde u voor de laatste aanslag waterschapslasten? **€ 130**
 Belastingjaar? : **2025**
- d. Hoeveel betaalde u voor de laatste aanslag gemeentelijke belastingen? (zoals rioolheffing en afvalstoffenheffing e.d.) **€ 1057**
 Belastingjaar? : **2026**
- e. Welke voorschotbedragen betaalt u maandelijks aan de nutsbedrijven? Gas: **€ 250**
 Elektra: **€ 54**
 Water: **€ 59**
 Stadsverwarming: € _____
 Anders: : **n.v.t.**
 Te weten: € _____
 Wat is uw jaarverbruik voor gas/ elektriciteit en water? Gas (m³): **2392**
 Elektriciteit hoog (kWh): **1479**
 Elektriciteit laag (kWh): **1533**
 Elektriciteit totaal (kWh): **3012**
 Water (m³): **60**
 Stadsverwarming (GJ): _____
 Anders: **n.v.t.**
 Met hoeveel bewoners bewoonde u de woning? Aantal: **1**
- f. Zijn er lease- en/of huurkoopcontracten? **Nee**
 (Bijvoorbeeld keuken, kozijnen, cv-ketel, etc.)
 Zo ja, welke? : _____
- Zijn deze contracten overdraagbaar op de koper? **Ja / Nee**
 Let op! Veel lease- en huurkoopcontracten zijn niet langer overdraagbaar op een koper. Neem hiervoor contact op met de betreffende leverancier.
- Hoe lang lopen de contracten nog en wat is de eventuele afkoopsom? Afkoopsom: € _____
 Duur: : _____

- g. Als er sprake is van erfpacht of opstalrecht hoe hoog is dan de canon per jaar? € _____
 Heeft u alle canons betaald? **n.v.t.**
 Is de canon afgekocht? **n.v.t.**
 Zo ja, tot wanneer? : _____

- h. Heeft u alle gemeentelijke belastingen die u verschuldigd bent al betaald? **Ja**
 Zijn er variabele bedragen voor gemeenschappelijke poorten, inritten of terreinen? **Nee**
 Zo ja, hoe hoog en waarvoor? : _____

- i. Heeft u, om in de straat te parkeren, een parkeervergunning nodig? **Nee**
 Hoeveel parkeervergunningen kunnen er maximaal : _____
 worden aangevraagd? _____
 Wat zijn de kosten voor deze parkeervergunning(en) per jaar? € _____

11 Garanties

- a. Zijn er lopende onderhoudscontracten en/of garantieregelingen overdraagbaar aan de koper? **Nee**
 (Zoals dakbedekking, cv-installatie, dubbele beglazing, etc.)
 Zo ja, welke? : _____

12 Nadere informatie

Overige zaken(Overige zaken die de koper naar uw : **n.v.t.**
 mening moet weten)

Investimus Woningmakelaars B.V.
Oscar Wildelaan 11
5629 MS, EINDHOVEN
Tel: 040-2441188
E-mail: pedro@investimuswoningmakelaars.nl
www.investimuswoningmakelaars.nl

