



Neem eens een kijkje in de..... Van Alphenstraat 9 te Tilburg

Bouwjaar: 1938

Inhoud: circa 375 m³
Woonoppervlakte: circa 113 m²
Perceeloppervlakte: 149 m²

Energie label: E

Aanvaarding: in overleg

Vraagprijs: € 315.000,- k.k.





Experimenteel, Rauw, Tegendraads, Daadkrachtig, Sociaal en Humor! Dit zijn de zes woorden die Tilburg het best omschrijven. Van oudsher een gebied bestaande uit verschillende herdgangen (buurtschappen) die onderling verbonden waren. Een stad met een rijke textielhistorie. Een industriestad. Door de wol geveerd en bezig met een ongekende transformatie! Een verrassende stad en liefde op het tweede gezicht, een stad van makers en doeners.

Daarnaast is Tilburg een stad met lef, we doen nieuwe dingen en soms vallen we, maar staan altijd weer op! Tilburg is een stad van iedereen, voor iedereen en waar iedereen een bijdrage aan kan leveren. Een stad waar de mensen voor elkaar klaar staan en echt iets voor een ander willen betekenen.

Het winkelgebied is de centrale as in het centrum. De ideale start voor een bezoek aan de verschillende gebieden. Tilburg wordt namelijk pas echt leuk als je op ontdekkingsreis gaat! Breng een bezoek aan de Spoorzone, de bruisende horecapleinen, het verrassende dwaalgebied of het creatieve Veemarktkwartier. Even helemaal tot rust komen? De ultieme ontspanning vind je in de Piushaven, de binnentuinen en stadsparken. Vaar mee met één van de vele georganiseerde vaarten of huur een sloep en ga zelf op pad!

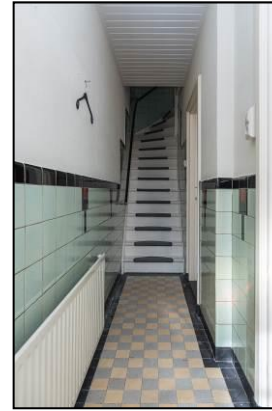

Deze karaktervolle tussenwoning biedt volop ruimte en kansen. De extra brede verdiepingen zorgen voor een verrassend ruim gevoel, terwijl details zoals glas-in-lood en paneeldeuren bijdragen aan de charmante uitstraling. Met een fijne woonkamer, dichte keuken, badkamer, drie slaapkamers, een ruime zolder met grote dakramen en een gezellige tuin met berging is dit een fijne basis. De woning vraagt om modernisering, maar juist daarin schuilt de kans om het geheel volledig naar eigen smaak en woonwensen te transformeren. Een huis met karakter, ruimte én potentie!

Begane grond: De lange *entreehal* leid je naar de trapopgang en de toegangsdeur naar de woonkamer. Op de vloer liggen tegeltjes en de wanden zijn afgewerkt met een authentieke wandtegel voorzien van een zwarte bies en stucwerk erboven. Het plafond is afgewerkt met kunststof schrootjes. **De woonkamer** heeft voor en achter een raampartij met bovenlichten van glas-in-lood wat voor een mooie gekleurde lichtinval zorgt. Op de vloer ligt laminaat en de wanden zijn deels voorzien van granol en deels behangen. Het plafond bestaat uit sierbalken met plafondplaten ertussen.



De wijk: Groeseind-Hoefstraat

De woonwijk "Groeseind-Hoefstraat" is gelegen nabij het stadscentrum van Tilburg en is goed bereikbaar door de omliggende uitvalswegen. De wijk heeft haar naam te danken aan de Hoefstraat en de Groeseindstraat, die als twee verkeersaders door de wijk lopen.

Groeseind-Hoefstraat is een oudere woonwijk met veel karakteristieke laagbouw, grotendeels gerenoveerd, afgewisseld met hier en daar nieuwbouw. De wijk beschikt over een kleinschalig winkelcentrum gelegen aan het Bart van Peltplein, waar u terecht kunt voor uw dagelijkse boodschappen.



Bart van Pelt plein



De **keuken** is voorzien van een eenvoudig keukenblok met spoelbak voor het raam. Daarnaast is er een vaste kast aanwezig en een kelderkast onder de trapopgang. In de kelderkast hangen de diverse (nieuwe) meters. In de hoek tegen het portaal bevindt zich de gasaansluiting en een afzuigkap. Er liggen plavuizen op de vloer en de wanden zijn grotendeels betegeld met stucwerk erboven. Het plafond is afgewerkt met schrootjes.



Achter de keuken bevindt zich een **portaal** met toegang tot de tuin en de badkamer. Hier hangt tevens de cv-ketel en is er een wasmachine aansluiting aanwezig. De plavuizen vloer en de plafondafwerking van de keuken loopt hier door.

De **badkamer** is voorzien van een douche, een wastafel en een toilet. De ruimte is afgewerkt met een antracietkleurige vloertegel, licht grijs gemêleerde wandtegels en een verlaagd plafond met inbouwverlichting.



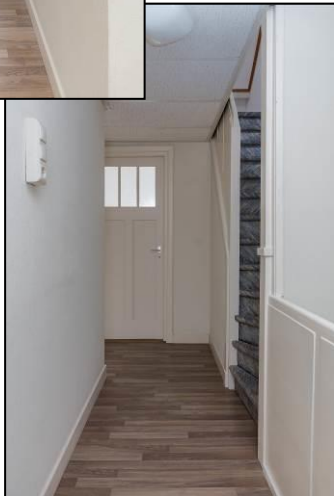
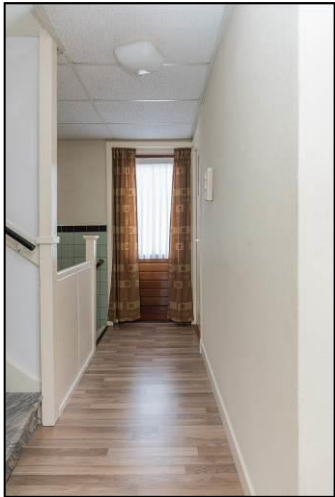

Eerste verdieping: De ruime **overloop** biedt toegang tot drie slaapkamers, een **bergkast** en de vaste trap naar zolder. Er is tevens een deur naar het platte dak. De gehele verdieping is voorzien van laminaat op de vloer en behang tegen de wanden. De overloop en de kamer achter hebben een systeemplafond. De twee kamers voor zijn voorzien van een anders soort plafondpanelen.

Slaapkamer 1 ligt aan de achterzijde en **slaapkamers 2 en 3** zijn aan de voorzijde gelegen. Alle drie de kamers hebben een vaste kast en kunststof kozijnen met HR-beglazing.

Herkomst straatnaam:

Daniël van Alphen werd geboren te Leiden op 7 november 1713. Hij promoveerde te Leiden in de rechten in 1735. In 1748 was hij griffier van de stad Leiden en van 1748 tot 9 november 1778 schepen aldaar. Hij hield zich vooral met juridische en historische studies bezig. Zijn voornaamste werk is de voortzetting van het werk van Frans van Mieris: Beschrijving der Stadt Leyden. Van Mieris publiceerde het eerste deel in 1762. Van Alphen voltooide na diens dood het tweede deel (Leiden 1770), dat ongeveer voor de helft door hem bewerkt werd met behulp van aantekeningen van zijn grootvader Daniël van Alphen (1651-1733), en gaf in 1784 het derde deel uit. Van Alphen was een van de oprichters van de Maatschappij der Nederlandse Letterkunde, waarvan hij van 1767-1774 voorzitter was. Hij overleed te Leiden op 16 juli 1797.

Bron: Wikimiddenbrabant.nl



De **zolder** biedt veel mogelijkheden. Met de hoge nok is er veel ruimte en de twee grote dakramen (één voor en één achter) geven veel lichtinval. Hier zou je een hele royale extra slaapkamer van kunnen maken.

Buiten: De **achtertuin** is grotendeels betegeld en langs de erfgrenzen liggen borders met gevarieerd groen. Achter de uitbouw bevindt zich een ruime, aangebouwde berging. Daarnaast is er een poort die toegang geeft tot een afgesloten onderdoorgang met uitgang naar de straat.



Van Alphenstraat 9

5014 MS Tilburg

Vraagprijs: € 315.000,- k.k.

Wijk:	Groeseind-Heefstraat
Bouwjaar:	1938
Inhoud:	Circa 375 m ³
Perceeloppervlakte:	149 m ²
Kadaster:	Tilburg N17783
Verwarming en warm water:	HR cv-ketel, Remeha uit 2024
Energie label:	E
Dubbel glas:	Gedeeltelijk
Dakisolatie:	Gedeeltelijk
Muurisolatie:	Nee
Vloerisolatie:	Nee

Woonoppervlakte*: 113 m²

Oppervlakte:

woonkamer 25 m²

keuken 8 m²

badkamer 3 m²

slaapkamer 1 11 m²

slaapkamer 2 9 m²

slaapkamer 3 7 m²

zolder 22 m²

Berging: 11 m²

Bouwkundig Inspectie Rapport aanwezig

ligging achtertuin: Noord-noordwest

WOZ-waarde: € 330.000,-

Aanvaarding: In overleg

* definitie woonoppervlakte: bruto oppervlakte van alle verdiepingen met een minimale hoogte van 1,5m.

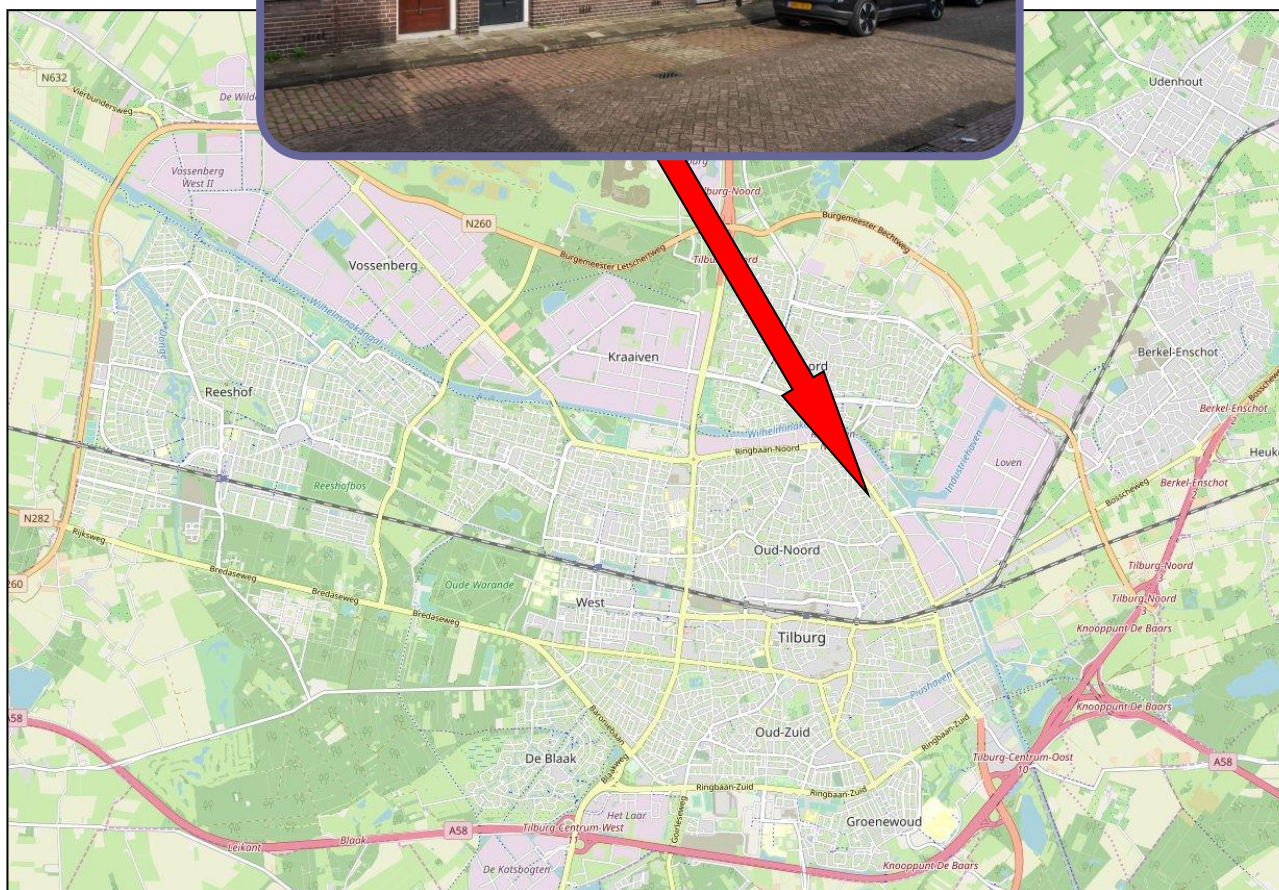

Het Kadaster

Het Kadaster houdt bij wie in Nederland welke rechten heeft op grond en gebouwen, en wat de kenmerken daarvan zijn. Dat doet het ook voor schepen, luchtvaartuigen en ondergrondse netwerken. Deze wettelijke taak is bedoeld om de rechtszekerheid te borgen: er ontstaan geen misverstanden over wat van wie is. En wat de precieze locatie ervan is.

Het Kadaster is in 1832 opgericht. Nadat het tot 1974 onderdeel was van het Ministerie van Financiën en daarna van het Ministerie van VROM, is het vanaf 1994 een zelfstandig bestuursorgaan (ZBO).

De gegevens houdt het kadaster bij in de openbare registers en kadastrale registratie. Door het beheer van deze omvangrijke gegevensbronnen vervult het Kadaster een spilrol op het gebied van vastgoed- en geo-informatie in Nederland.

Hiernaast treft u aan de kadastrale omgevingskaart van de woning. De kaart is noordgericht en geeft een gebied van vier vierkante kilometer weer met als centraal middelpunt de woning.



12345	Deze kaart is noordgericht	Schaal 1: 500	
25	Perceelnummer	Kadastrale gemeente Tilburg	
—	Huisnummer	Sectie N	
—	Vastgestelde kadastrale grens	Perceel 17783	
—	Voorlopige kadastrale grens		
—	Administratieve kadastrale grens		
—	Bebouwing		

Voor een eensluidend uittreksel, geleverd op 4 oktober 2025
De bewaarder van het kadaster en de openbare registers

Aan dit uittreksel kunnen geen betrouwbare maten worden ontleend.
De Dienst voor het kadaster en de openbare registers behoudt zich de intellectuele eigendomsrechten voor, waaronder het auteursrecht en het databankrecht.

U heeft belangstelling?

Op deze pagina vindt u belangrijke informatie over hoe te handelen als u belangstelling heeft voor deze woning.

Op het rechtergedeelte van deze pagina vindt u onder meer informatie over uw onderzoeksplicht en het biedverloop. Maar er komt bij het kopen van een huis meer kijken. We gaan er vanuit dat u zich op voorhand al heeft laten voorlichten over uw financiële (on)mogelijkheden.

Daarnaast heeft u als koper een onderzoeksplicht. Informeer dus altijd vóór het starten van de onderhandelingen naar datgene wat u belangrijk vindt.

Hart van Brabant Makelaardij kan slechts de belangen van één partij (in dit geval de verkoper) behartigen. Zo voorkomt de NVM oneerlijke praktijken.

Wij adviseren u dan ook om altijd een eigen NVM-makelaar in de arm te nemen als u belangstelling heeft voor een woning die via ons kantoor te koop staat.



Onderzoeksplicht en mededelingsplicht

De informatie in deze verkoopdocumentatie heeft als bedoeling om de (aspirant) koper zo goed mogelijk te informeren en tegelijk te voldoen aan de op de verkoper rustende mededelingsplicht. Deze verkoopdocumentatie beoogt juist geen uitputtende lijst te geven met betrekking tot aanwezige gebreken in de woning.

Op grond van het Burgerlijk Wetboek rust er op de (aspirant)koper van een woning een onderzoeksplicht. Dit houdt in dat de (aspirant) koper zelf verantwoordelijk is voor de beoordeling of de woning de eigenschappen zal bezitten om te voldoen aan het gebruik dat hij van de woning zal willen maken. Het verdient dan ook aanbeveling om altijd een deskundige (makelaar en/of bouwkundige) in te schakelen.

Biedverloop

Alle verstrekte informatie dient gezien te worden als een uitnodiging om in onderhandeling te treden. Een bieding gelijk aan de gestelde vraagprijs doet dan ook niet direct een koopovereenkomst tot stand komen. Het biedverloop bij onderhandelingen over de woning kent diverse bijzonderheden die u het beste vooraf met uw eigen makelaar kunt bespreken.

Verkoper behoudt zich uitdrukkelijk het recht voor de woning te gunnen aan de gegadigde van zijn keuze.

Een overeenkomst komt tot stand, indien overeenstemming is bereikt over de hoogte van de koopsom, oplevering, bijkomende (ontbindende) voorwaarden en roerende zaken. Echter, een mondelinge overeenkomst is niet voldoende. De overeenkomst komt pas daadwerkelijk tot stand indien beide partijen de schriftelijke overeenkomst hebben ondertekend.

Koopovereenkomst

Als basis wordt gebruik gemaakt van een model koopovereenkomst, vastgesteld door de Nederlandse Vereniging van Makelaars in onroerende goederen NVM, de Consumentenbond en de Vereniging Eigen Huis.

In deze koopovereenkomst wordt de verplichting opgenomen tot het storten van een waarborgsom of het stellen van een bankgarantie door de koper ter grootte van 10% van de koopsom.

Bij woningen met een bouwjaar van vóór 1994 wordt aan de overeenkomst standaard een asbestclausule toegevoegd.

Ter bescherming van de koper kan in de overeenkomst een financieringsvoorbehoud worden opgenomen ter grootte van de koopsom. Wij stellen het wel op prijs om vooraf in contact te treden met uw hypotheekadviseur.



Spoorlaan 432
5038 CX Tilburg
T 013 – 5 835 000
E info@hartvanbrabantmakelaardij.nl
I www.hartvanbrabantmakelaardij.nl

openingstijden:
maandag t/m vrijdag: 09:00 – 17:30
zaterdag: 09:30 – 13:00

**VEELZIJDIG IN
DIENSTVERLENING!**

Uw reactie

De eigenaar van de woning, maar ook wij zijn erg benieuwd wat u van deze woning vindt. Wij zullen dan ook circa één week na het toesturen van deze brochure contact met u opnemen om geheel vrijblijvend te informeren naar uw reactie over de woning en of u nog vragen heeft naar aanleiding van deze brochure.

Een bezichtiging

Het bezichtigen van de woning vindt uitsluitend plaats via een afspraak met ons kantoor. Wij maken graag tijd voor u vrij om de woning samen te gaan bekijken. Als u de woning heeft bezichtigd zullen wij na circa één week contact met u opnemen om te vragen wat u van de woning vindt. Daarna zullen wij uw reactie doorgeven aan de eigenaar van de woning.

Waardebepaling van uw huidige woning

Voor een objectieve waardebeoordeling van uw woning zijn wij u graag van dienst. Uiteraard luisteren we naar uw wensen en stellen een op maat gemaakt verkoopadvies voor u op.

Aankoopbemiddeling

U wilt tot aankoop van een woning over gaan, maar twijfelt over een aantal zaken. Aarzel niet en neem uw eigen makelaar mee naar de bezichtiging. Op de eerste plaats weten twee mensen meer dan één; dat we daarnaast ook nog eens voor u de noodzakelijke onderzoeken doen en ook nog eens voor u een scherpe aankoop prijs weten te bedingen is mooi meegenomen. Bovendien zijn we er ook om de aankoop verder (juridisch) tot en met de notariële overdracht in goede banen te leiden.

Hoe kiest u de juiste hypotheekadviseur

Bel of mail voor een deskundig en betrouwbaar hypotheekgesprek met:

De Hypotheekshop
Spoorlaan 432
5038 CX Tilburg
013 – 5 835 005
www.hypotheekshop.nl



Voorbehouden

Ondanks dat grote zorgvuldigheid is betracht bij het samenstellen van deze verkoopdocumentatie, wordt voor de onjuistheid van de vermelde gegevens door de eigenaar noch door Hart van Brabant Makelaardij enige aansprakelijkheid aanvaard. De gegevens (kengetallen, omschrijvingen enz.) kunnen zijn verkregen door mondelinge overdracht. De eventueel opgenomen tekeningen geven vaak de standaardsituatie van de woning weer. Het kan echter voorkomen dat één van de vorige eigenaren wijzigingen heeft aangebracht, zodat maten en indelingen niet meer overeenstemmen met de werkelijke situatie. Door Hart van Brabant Makelaardij wordt geen aansprakelijkheid aanvaard, behalve waar de door ons verplicht afgesloten beroepsaansprakelijkheidsverzekering in voorkomend geval aanspraak geeft op uitkering.

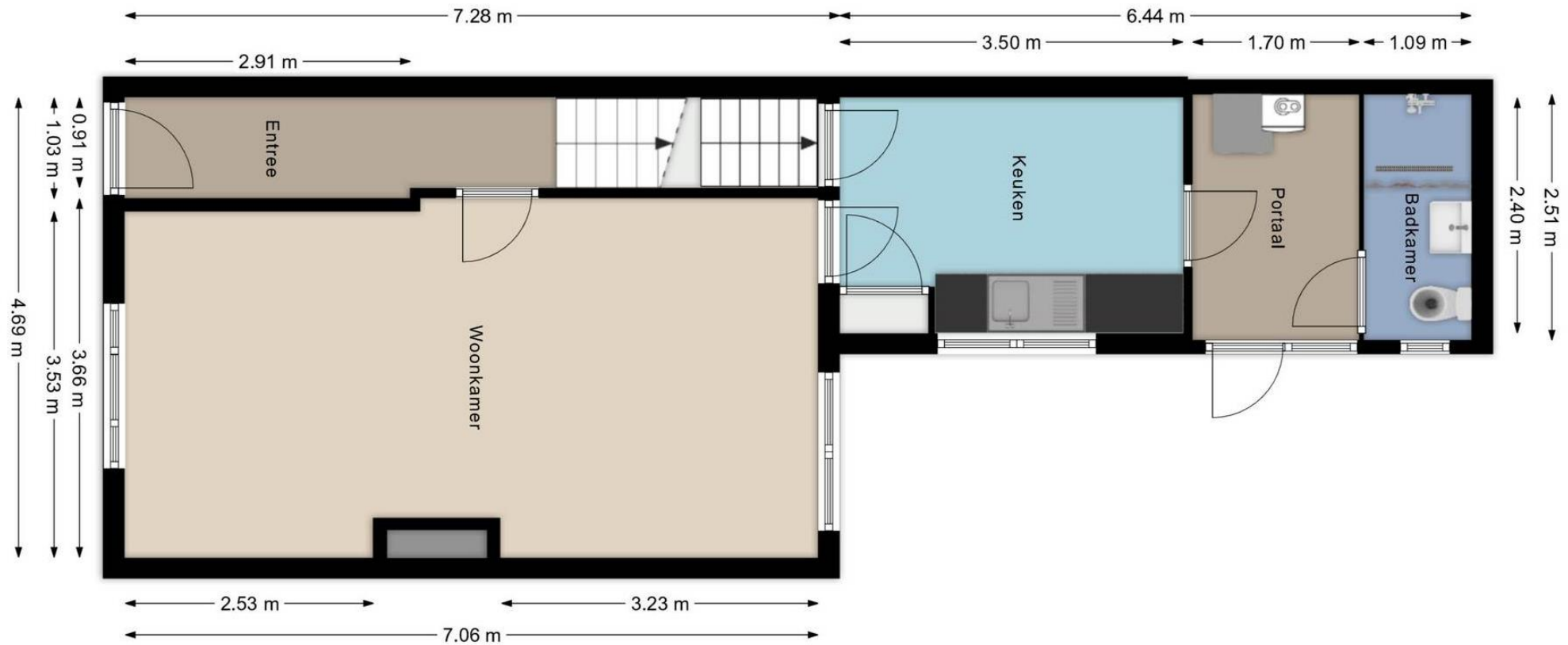

BEGANE GROND

Aan deze plattegronden kunnen geen rechten worden ontleend.

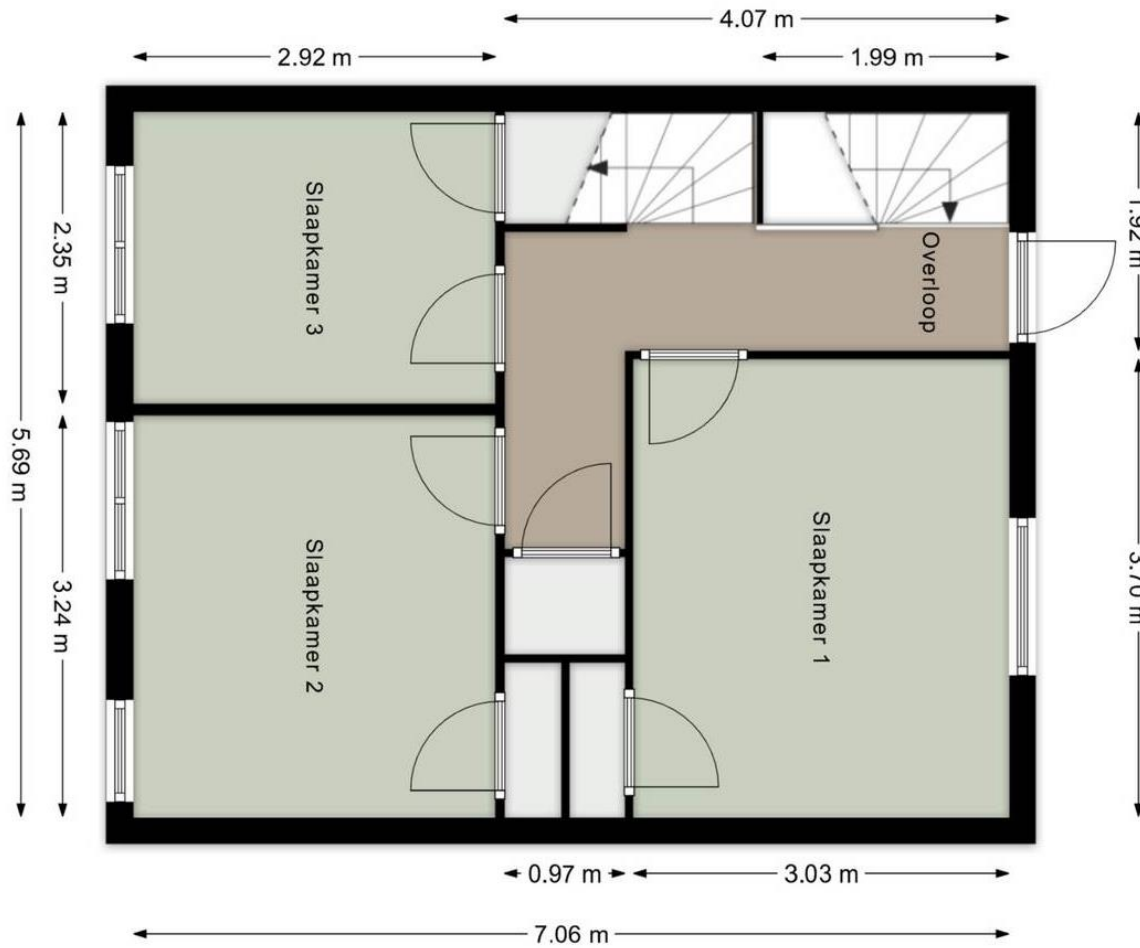

EERSTE VERDIEPING

Aan deze plattegronden kunnen geen rechten worden ontleend.

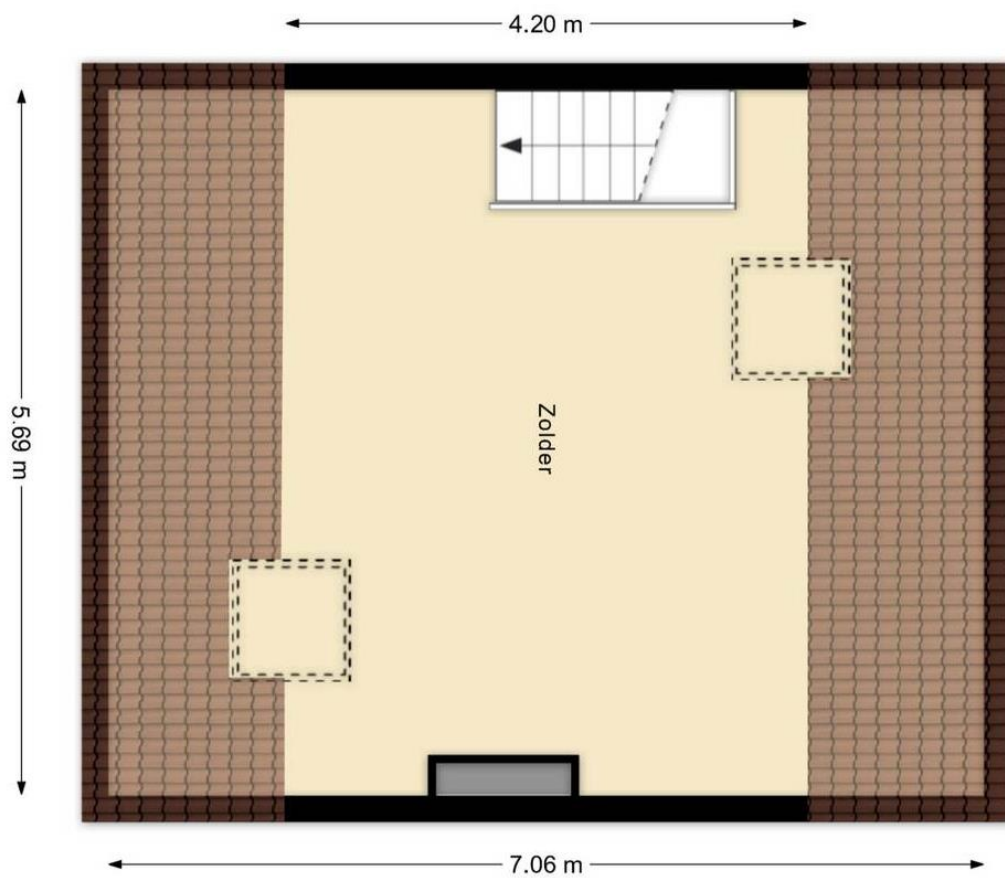

TWEEDE VERDIEPING

Aan deze plattegronden kunnen geen rechten worden ontleend.



NVM Lijst van zaken

Lijst van zaken behorende bij:
opdracht tot dienstverlening bij verkoop/verhuur

d.d.:

betreffende het perceel: Van Alphenstraat 9, 5014 MS Tilburg

Voor de onderstaande zaken -ongeacht of ze roerend zijn- geldt dat ze soms wel en soms niet in de woning achterblijven. Wilt u aangeven wat in uw situatie het geval is?

ZAKEN	blijft achter	gaat mee	kan worden/is *) overgenomen	niet van toepassing
- tuinaanleg / (sier-)bestrating / beplanting / erfafscheiding	<input checked="" type="checkbox"/>	<input type="checkbox"/>	<input type="checkbox"/>	<input type="checkbox"/>
- buitenverlichting	<input checked="" type="checkbox"/>	<input type="checkbox"/>	<input type="checkbox"/>	<input type="checkbox"/>
- tuinhuisje / buitenberging	<input checked="" type="checkbox"/>	<input type="checkbox"/>	<input type="checkbox"/>	<input type="checkbox"/>
- broeikas	<input type="checkbox"/>	<input type="checkbox"/>	<input type="checkbox"/>	<input checked="" type="checkbox"/>
- vlaggenmast	<input type="checkbox"/>	<input type="checkbox"/>	<input type="checkbox"/>	<input checked="" type="checkbox"/>
- voet droogmolen	<input type="checkbox"/>	<input type="checkbox"/>	<input type="checkbox"/>	<input checked="" type="checkbox"/>
- antenne	<input type="checkbox"/>	<input type="checkbox"/>	<input type="checkbox"/>	<input checked="" type="checkbox"/>
- brievenbus	<input checked="" type="checkbox"/>	<input type="checkbox"/>	<input type="checkbox"/>	<input type="checkbox"/>
- (voordeur)bel	<input checked="" type="checkbox"/>	<input type="checkbox"/>	<input type="checkbox"/>	<input type="checkbox"/>
- veiligheidssloten	<input checked="" type="checkbox"/>	<input type="checkbox"/>	<input type="checkbox"/>	<input type="checkbox"/>
- alarminstallatie	<input type="checkbox"/>	<input type="checkbox"/>	<input type="checkbox"/>	<input checked="" type="checkbox"/>
- rolluiken / zonwering buiten	<input type="checkbox"/>	<input type="checkbox"/>	<input type="checkbox"/>	<input checked="" type="checkbox"/>
- zonwering binnen	<input type="checkbox"/>	<input type="checkbox"/>	<input type="checkbox"/>	<input checked="" type="checkbox"/>
- gordijnrails	<input checked="" type="checkbox"/>	<input type="checkbox"/>	<input type="checkbox"/>	<input type="checkbox"/>
- gordijnen	<input checked="" type="checkbox"/>	<input type="checkbox"/>	<input type="checkbox"/>	<input type="checkbox"/>
- vitrages	<input checked="" type="checkbox"/>	<input type="checkbox"/>	<input type="checkbox"/>	<input type="checkbox"/>
- losse horren / rolhorren	<input type="checkbox"/>	<input type="checkbox"/>	<input type="checkbox"/>	<input checked="" type="checkbox"/>
- rolgordijnen	<input checked="" type="checkbox"/>	<input type="checkbox"/>	<input type="checkbox"/>	<input type="checkbox"/>
- vloerbedekking / linoleum	<input checked="" type="checkbox"/>	<input type="checkbox"/>	<input type="checkbox"/>	<input type="checkbox"/>
-	<input type="checkbox"/>	<input type="checkbox"/>	<input type="checkbox"/>	<input type="checkbox"/>
-	<input type="checkbox"/>	<input type="checkbox"/>	<input type="checkbox"/>	<input type="checkbox"/>
- parketvloer woonkamer	<input checked="" type="checkbox"/>	<input type="checkbox"/>	<input type="checkbox"/>	<input type="checkbox"/>
- warmwatervoorziening, te weten:	<input type="checkbox"/>	<input type="checkbox"/>	<input type="checkbox"/>	<input checked="" type="checkbox"/>
-	<input type="checkbox"/>	<input type="checkbox"/>	<input type="checkbox"/>	<input type="checkbox"/>
-	<input type="checkbox"/>	<input type="checkbox"/>	<input type="checkbox"/>	<input type="checkbox"/>
- c.v. met toebehoren	<input checked="" type="checkbox"/>	<input type="checkbox"/>	<input type="checkbox"/>	<input type="checkbox"/>
- klokthermostaat	<input checked="" type="checkbox"/>	<input type="checkbox"/>	<input type="checkbox"/>	<input type="checkbox"/>
-	<input type="checkbox"/>	<input type="checkbox"/>	<input type="checkbox"/>	<input type="checkbox"/>
- (voorzet)open haard met toebehoren, te weten:	<input type="checkbox"/>	<input type="checkbox"/>	<input type="checkbox"/>	<input checked="" type="checkbox"/>
-	<input type="checkbox"/>	<input type="checkbox"/>	<input type="checkbox"/>	<input type="checkbox"/>
-	<input type="checkbox"/>	<input type="checkbox"/>	<input type="checkbox"/>	<input type="checkbox"/>
-	<input type="checkbox"/>	<input type="checkbox"/>	<input type="checkbox"/>	<input type="checkbox"/>
- kachels	<input type="checkbox"/>	<input type="checkbox"/>	<input type="checkbox"/>	<input checked="" type="checkbox"/>
- isolatievoorzieningen (voorzetramen, radiatorfolie etc.) te weten:	<input checked="" type="checkbox"/>	<input type="checkbox"/>	<input type="checkbox"/>	<input type="checkbox"/>
-	<input type="checkbox"/>	<input type="checkbox"/>	<input type="checkbox"/>	<input type="checkbox"/>

*) Doorhalen wat niet van toepassing is.

Betreft: Van Alphenstraat 9, 5014 MS Tilburg

ZAKEN	blijft achter	gaat mee	kan worden/is *) overgenomen	niet van toepassing
-	<input type="checkbox"/>	<input type="checkbox"/>	<input type="checkbox"/>	<input type="checkbox"/>
- keukenblok met bovenkasten inclusief verlichting	<input checked="" type="checkbox"/>	<input type="checkbox"/>	<input type="checkbox"/>	<input type="checkbox"/>
- keuken (inbouw)apparatuur, te weten:				
-	<input type="checkbox"/>	<input type="checkbox"/>	<input type="checkbox"/>	<input checked="" type="checkbox"/>
-	<input type="checkbox"/>	<input type="checkbox"/>	<input type="checkbox"/>	<input type="checkbox"/>
-	<input type="checkbox"/>	<input type="checkbox"/>	<input type="checkbox"/>	<input type="checkbox"/>
- inbouwverlichting / dimmers, te weten:	<input type="checkbox"/>	<input type="checkbox"/>	<input type="checkbox"/>	<input checked="" type="checkbox"/>
-	<input type="checkbox"/>	<input type="checkbox"/>	<input type="checkbox"/>	<input type="checkbox"/>
-	<input type="checkbox"/>	<input type="checkbox"/>	<input type="checkbox"/>	<input type="checkbox"/>
-	<input type="checkbox"/>	<input type="checkbox"/>	<input type="checkbox"/>	<input type="checkbox"/>
- opbouwverlichting, te weten:				
- plafond armaturen	<input checked="" type="checkbox"/>	<input type="checkbox"/>	<input type="checkbox"/>	<input type="checkbox"/>
-	<input type="checkbox"/>	<input type="checkbox"/>	<input type="checkbox"/>	<input type="checkbox"/>
-	<input type="checkbox"/>	<input type="checkbox"/>	<input type="checkbox"/>	<input type="checkbox"/>
- kasten slaapkamer	<input checked="" type="checkbox"/>	<input type="checkbox"/>	<input type="checkbox"/>	<input type="checkbox"/>
- spiegelwanden	<input type="checkbox"/>	<input type="checkbox"/>	<input type="checkbox"/>	<input checked="" type="checkbox"/>
- losse kasten, boeken-, legplanken, werkbank schuur	<input checked="" type="checkbox"/>	<input type="checkbox"/>	<input type="checkbox"/>	<input type="checkbox"/>
- wastafels met accessoires	<input checked="" type="checkbox"/>	<input type="checkbox"/>	<input type="checkbox"/>	<input type="checkbox"/>
- toiletaccessoires (toiletrolhouder, toiletbril, spiegel etc.)	<input checked="" type="checkbox"/>	<input type="checkbox"/>	<input type="checkbox"/>	<input type="checkbox"/>
-	<input type="checkbox"/>	<input type="checkbox"/>	<input type="checkbox"/>	<input type="checkbox"/>
-	<input type="checkbox"/>	<input type="checkbox"/>	<input type="checkbox"/>	<input type="checkbox"/>
- badkameraccessoires (planchet, spiegel, kranen, douchescherm etc.)	<input checked="" type="checkbox"/>	<input type="checkbox"/>	<input type="checkbox"/>	<input type="checkbox"/>
- sauna met toebehoren, te weten:	<input type="checkbox"/>	<input type="checkbox"/>	<input type="checkbox"/>	<input checked="" type="checkbox"/>
-	<input type="checkbox"/>	<input type="checkbox"/>	<input type="checkbox"/>	<input type="checkbox"/>
-	<input type="checkbox"/>	<input type="checkbox"/>	<input type="checkbox"/>	<input type="checkbox"/>
- veiligheidsschakelaar wasautomaat	<input type="checkbox"/>	<input type="checkbox"/>	<input type="checkbox"/>	<input checked="" type="checkbox"/>
- (huis)telefoon toestellen	<input type="checkbox"/>	<input checked="" type="checkbox"/>	<input type="checkbox"/>	<input type="checkbox"/>
-	<input type="checkbox"/>	<input type="checkbox"/>	<input type="checkbox"/>	<input type="checkbox"/>
-	<input type="checkbox"/>	<input type="checkbox"/>	<input type="checkbox"/>	<input type="checkbox"/>
-	<input type="checkbox"/>	<input type="checkbox"/>	<input type="checkbox"/>	<input type="checkbox"/>
- zaken die geen eigendom van de verkoper zijn maar waarvan eventuele leasecontracten, huurkoopcontracten of huurcontracten zijn over te nemen (keukens, open haarden, c.v.-ketels, boilers, geisers):				
-	<input type="checkbox"/>	<input type="checkbox"/>	<input type="checkbox"/>	<input type="checkbox"/>
-	<input type="checkbox"/>	<input type="checkbox"/>	<input type="checkbox"/>	<input type="checkbox"/>
-	<input type="checkbox"/>	<input type="checkbox"/>	<input type="checkbox"/>	<input type="checkbox"/>
- bijzondere opmerkingen:				

Voor akkoord,

De opdrachtgever/verkoper,
(en echtgeno(o)t(e)/partner),

koper,
(en echtgeno(o)t(e)/partner),

plaats en datum:

plaats en datum:

Betreft: Van Alphenstraat 9, 5014 MS Tilburg



**Aankoop-
begeleiding:**

Neem vrijblijvend contact met ons op voor hulp bij het aankopen van uw droomhuis.

Hart van Brabant
Makelaardij

Bezoekadres:
Spoorlaan 432
5038 CX Tilburg

Tel.:
(013) 5 835 000

E-mail:
Info@hartvanbrabant
makelaardij.nl

HOE KOOP IK EEN HUIS IN 9 STAPPEN

