



Welkom bij Van 't Hof

Wonen. Het woord betekent voor iedereen iets anders: Een plek hebben waar je jezelf kunt terugtrekken. Een omgeving waar de kinderen veilig kunnen opgroeien. Een locatie waar familie en vrienden bij elkaar komen. Bij onze makelaars draait alles dan ook om de vraag: Wat betekent wonen voor jou? Want zodra we dit weten kunnen we doen waar we goed in zijn: Mensen en de ideale woning met elkaar matchen.

Mede dankzij de langdurige relaties met onze tevreden klanten zijn wij uitgegroeid tot één van de grootste makelaarskantoren uit de regio. Onze gedreven NVM makelaars, taxateurs en hypotheekadviseurs hebben hun sporen verdiend en werken met een frisse blik op de recente ontwikkelingen in het vakgebied.

De reden dat wij al zo lang bestaan is omdat wij constant blijven innoveren en de wensen van onze klanten voorop stellen.

Wat mogen wij voor jou betekenen?

Blijf andere kopers net een stap voor

Momenteel moet je er als koper snel bij zijn. Via de Zoekservice van Van 't Hof heb jij altijd een streepje voor en ontdek je als eerste welke huizen er in de omgeving op de markt komen. Je krijgt automatisch een mail met woningen die binnen jouw zoekcriteria vallen. Meld je aan via vanthof.nl/zoekservice.

Wil je zeker weten dat je geen nieuw aanbod mist? Like dan de Van 't Hof Facebookpagina van jouw regio en zie de nieuwste huizen gewoon op jouw tijdlijn verschijnen. Hierdoor ben je andere kopers net even voor en voorkom je dat iemand anders er met jouw droomhuis vandoor gaat.

@vanthofWaddinxveen
@vanthofZoetermeer

@vanthofGouda



Woonoppervlakte

72 m²

Inhoud

210 m³

Kamers

3

Slaapkamers

2



Kenmerken

Soort woning
Bouwvorm
Bouwjaar
Ligging
Energieklasse

galerijflat
Bestaande bouw
1989
in centrum
C



Voorzieningen

Tuintype
Parkeergelegenheid

Verwarming

CV ketel bouwjaar
Isolatievormen

balkon
openbaar parkeren, betaald
parkeren,
parkeervergunningen
c.v.-ketel
2021
volledig geïsoleerd

Vraagprijs

€ 300.000,- k.k.

Op een perfecte locatie, midden in het Stadshart ligt dit goed onderhouden 3-kamer appartement met een zonnig balkon op het zuid/westen en een aparte berging box. Dit fijn ingedeelde en lichte appartement is gelegen op de 1e woonlaag van een goed onderhouden woongebouw, welke midden in het centrum is gelegen.

Het gebouw bestaat uit drie woonlagen waarvan de hoofdentree direct op het winkelniveau is gelegen en is uitgevoerd met een centrale hal met bellentableau, een lift en een trappenhuis.

Op enkele minuten afstand zijn de restaurants, bioscoop, theater, Stadhuis en een RandstadRail halte allemaal te vinden.

Eerste woonlaag:

Via de entree kom je in een L-vormige hal met een meterkast, c.v.-ruimte met c.v.-combiketel (2019) en een wasruimte met wasmachine aansluiting.

Aan het einde van de hal is de ruime en lichte woonkamer van circa 29m², welke een leuk uitzicht te bieden heeft over het Stadshart, door het grote raam met erker.

Er is een open keuken van circa 7m² met hierin een L-vormige keukenopstelling met inbouw apparatuur en met toegang tot het zonnige balkon (zuidwest).

Terug in de hal is er een badkamer welke gedeeltelijk is betegeld en uitgevoerd met een wastafel, douche en een ligbad. Naast de badkamer is de eerste slaapkamer welke een oppervlakte heeft van 7m².

Er is een betegelde toiletruimte met closet en fonteintje.

Ten slotte is er aan het begin van de hal nog een tweede slaapkamer, welke een oppervlakte heeft van 12m².

Het appartement is voorzien van een laminaatvloer.

Kortom een leuk appartement welke goed is gelegen en welke met kleine ingrepen naar eigen stijl is aan te passen!

Bijzonderheden:

- Goed onderhouden woongebouw;
- Gunstige ligging midden in het Stadshart;
- Geheel naar eigen idee aan te kleden en in te richten;
- Woonkamer van circa 29m²;
- Ruim en zonnig balkon (Z/W);
- Ruime berging op de begane grond (parkeer/straatniveau);
- Twee ruime slaapkamers;
- C.V.-combiketel 2021;
- Voorzien van aluminium kozijnen;
- VvE bijdrage € 169,23 per maand (woning);
- VvE bijdrage € 14,10 per maand (berging);
- Van toepassing zijn o.a. de Ouderdoms-, Asbest- en Niet bewoningsclausule.
- Keuze notaris voorbehouden aan verkoper (notariskantoor Post);
- Oplevering in overleg;

Interesse in dit huis? Schakel direct uw eigen NVM-aankoopmakelaar in.
Uw NVM-aankoopmakelaar komt op voor uw belang en bespaart u veel tijd, geld en zorgen.

Adressen van collega NVM-aankoopmakelaars in Haaglanden vindt u op Funda.

De gegeven informatie is met zorgvuldigheid opgesteld, aan de juistheid kunnen echter geen rechten worden ontleend. Alle verstrekte informatie moet beschouwd worden als een uitnodiging tot het doen van een aanbod of om in onderhandeling te treden.









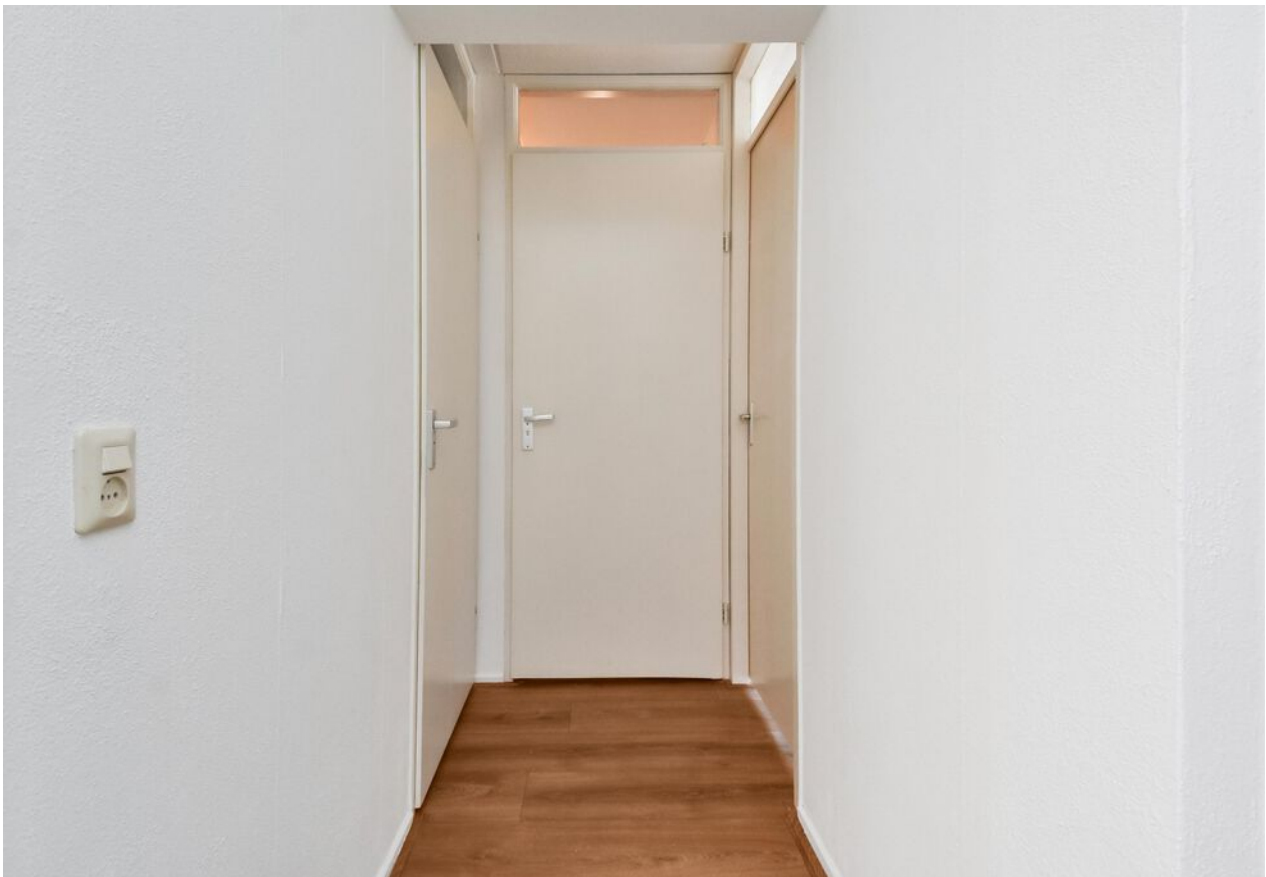



























Plattegrond



Aan de plattegronden kunnen geen rechten worden ontleend
© Zibber www.zibber.nl



Plattegrond

1.70 m

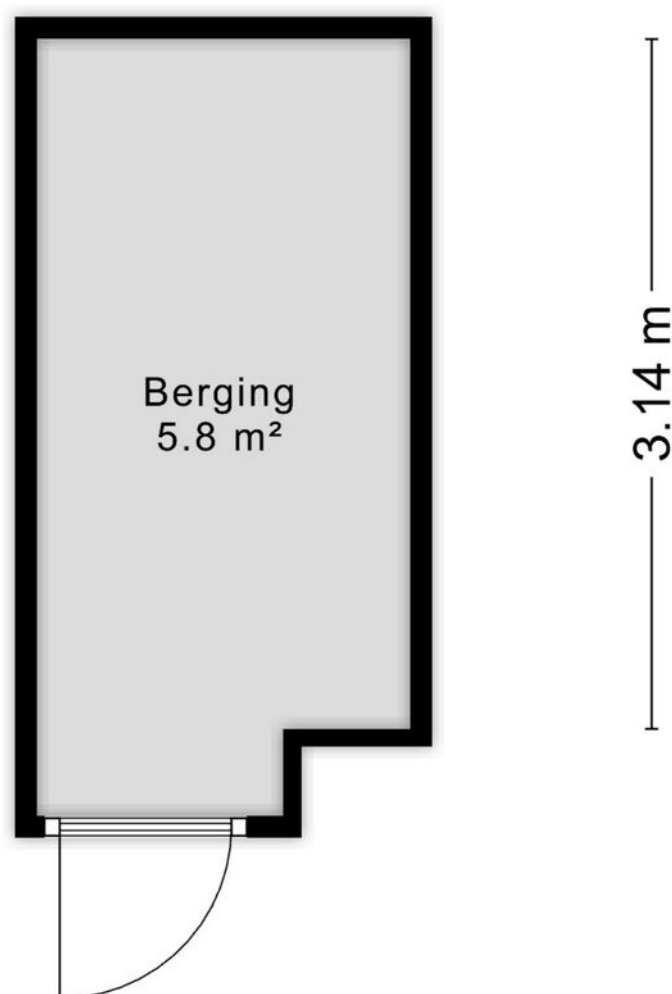

Aan de plattegronden kunnen geen rechten worden ontleend
© Zibber www.zibber.nl



Kadastrale kaart

Kadastrale kaart

Uw referentie: ---



12345	Deze kaart is noordgericht	Schaal 1: 1000	
25	Perceelnummer	Kadastrale gemeente Zoetermeer	
—	Huisnummer	Sectie C	
—	Vastgestelde kadastrale grens	Perceel 3916	
—	Voorlopige kadastrale grens		
—	Administratieve kadastrale grens		
—	Bebouwing		

Voor een eensluitend uittreksel, geleverd op 2 februari 2026
De bewaarder van het kadaster en de openbare registers

Aan dit uittreksel kunnen geen betrouwbare maten worden ontleend.
De Dienst voor het kadaster en de openbare registers behoudt zich de intellectuele eigendomsrechten voor, waaronder het auteursrecht en het databankenrecht.



En hoe nu verder?

Is de woning financieel gezien haalbaar?

Wellicht heb je online al eens jouw maximale hypotheek berekend, hierdoor weet je wat je ongeveer kunt lenen. Wil je echt weten wat er voor jou mogelijk is kom dan eens vrijblijvend langs bij één van onze hypotheekadviseurs. Samen kunnen jullie ontdekken welke hypotheek het beste bij je past.

Kijk op [vanhof.nl/hypotheekenvoor](https://www.vanhof.nl/hypotheekenvoor) meer informatie.

Tip: duurzaamheid

Je kan als huiseigenaar en huizenkoper een hogere hypotheek krijgen als je energiebesparende maatregelen neemt. Hoeveel je extra kan lenen, hangt af van het energielabel van jouw woning. Hoe slechter het energielabel van jouw woning is, hoe meer geld je kan lenen.



Bod uitbrengen

Verliefd geworden op de woning? Breng dan een realistisch bod uit waar jij je comfortabel bij voelt. De bieding kan je via je move-account uitbrengen.

Sluitingsdatum of de onderhandeling begint

Indien er gewerkt wordt met een sluitingsdatum zal de makelaar alle biedingen die binnen de gestelde termijn zijn gedaan bespreken met verkoper. Verkoper maakt uiteindelijk de keuze aan wie de woning wordt verkocht. Het bidlogboek wordt vrijgegeven op het moment dat woning definitief is verkocht aan iedereen die een bod heeft gedaan.

De onderhandeling begint

De makelaar legt jouw bod voor aan de verkoper. De verkoper kan het bod afwijzen, accepteren of een tegenvoorstel doen. Wanneer jullie er samen uitkomen dan zullen we alle afspraken vastleggen in een (concept) koopovereenkomst. Tegelijkertijd ga je de hypotheekaanvraag verder in gang zetten en gaat de hypotheekadviseur voor je aan de slag om de financiering rond te krijgen.

Bouwtechnische keuring & taxatie

De hypotheekverstrekker wil er zeker van zijn dat de koopsom die jij wilt betalen conform de huidige marktwaarde van de woning is. Vandaar dat een officiële taxatie van de koopwoning vaak verplicht is. Wil je ook een bouwtechnische keuring laten uitvoeren regel dit dan zo snel mogelijk.

Tekenen van de koopovereenkomst

Is alles rond en ben je akkoord? Dan teken je de definitieve koopovereenkomst. Als koper heb je na het tekenen van de koopovereenkomst nog 3 dagen wettelijke bedenktijd. Als koper van een woning selecteer je de notaris die het verdere koopproces begeleidt. De notaris stelt de akte van levering op en regelt de aflossingsnota van de hypotheek van de verkoper. Voor de overdracht volgt nog een eindinspectie van de woning. Vervolgens zal de leveringsakte getekend worden en vindt de sleuteloverdracht plaats.

Gefeliciteerd je bent nu de eigenaar van jouw droomhuis!



Waar mogen wij je mee helpen?

Wonen omvat veel meer dan alleen de aankoop of verkoop van een woning. Bij Van 't Hof vind je alles onder één dak; Van taxaties tot hypotheek. Stuk voor stuk afgehandeld met deskundigheid en zorgvuldigheid door onze onafhankelijke experts.

Makelaardij

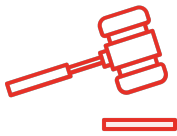

Verkoopkans berekening



Gratis zoekservice



Verkoopmakelaar

Hypotheek



Hypotheekadvies



Maximale hypotheek berekenen



Oversluiten

Taxaties



NWWI - Taxatie

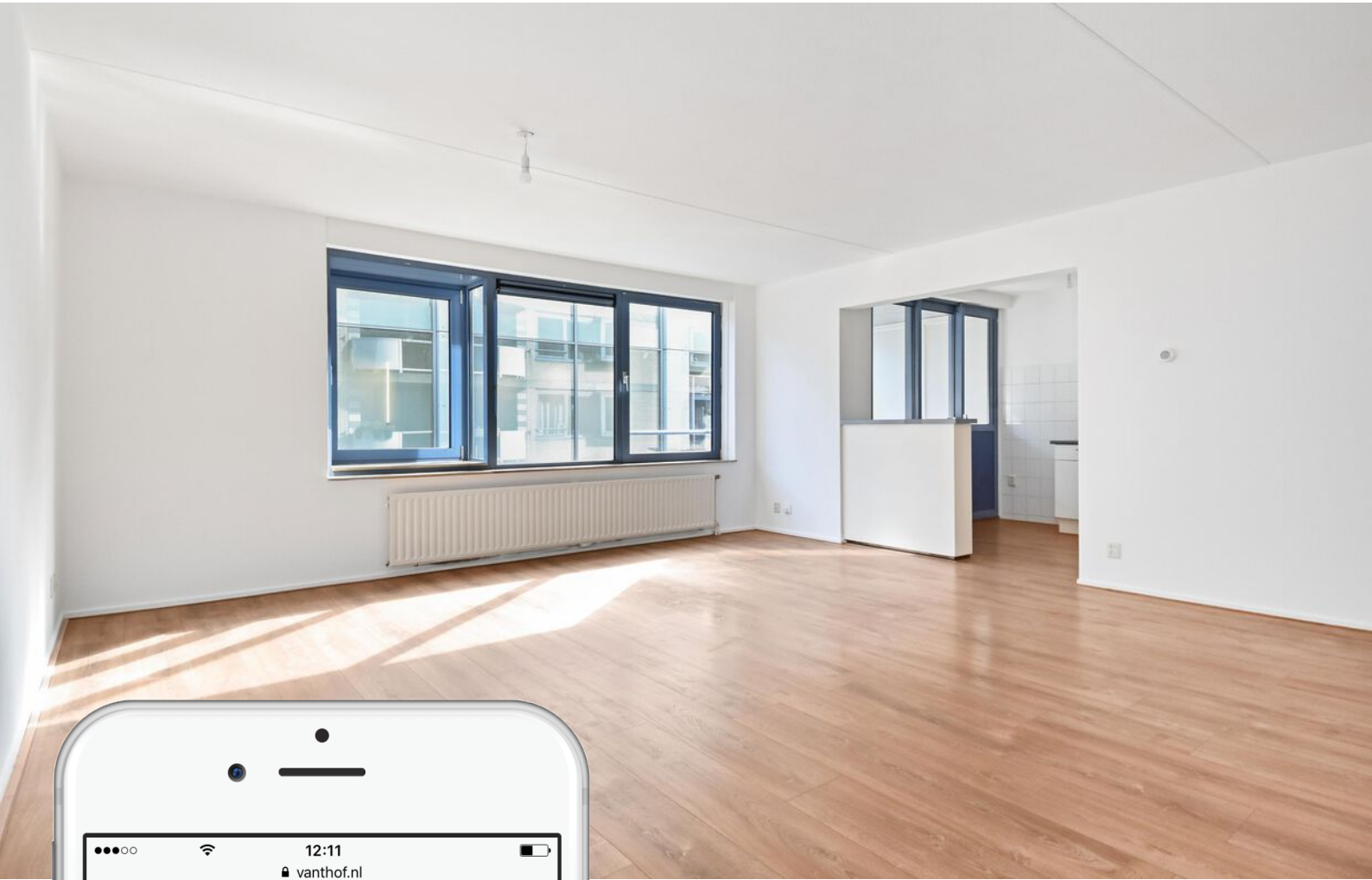

Is dit jouw droomhuis?

Vraag naast een bezichtiging ook gelijk een oriënterend gesprek aan bij onze hypotheekadviseur.

Samen realiseren wij al jouw woonwensen.

vanthof.nl/hypotheken