

# Beilerweg 38 HOOGHALEN



**Schelhaas**  
*uw betrokken makelaar*



# Welkom bij Schelhaas

**Stap in de wereld van het landelijk onroerend goed en ontdek het geheim van moeiteloos je nieuwe woning kopen door dit stap voor stap met ons aan te gaan. Je koopt immers niet dagelijks een huis. Dat begrijpen wij heel goed! Laat je bij staan door een professional, want het koopproces is een avontuur op zich.**

Het verkopen van een woning begint met het vinden van de juiste wegen. Of het nou gaat om een woonboerderij, een monument of een woning in een plattelandsgemeente, wij voorzien in gedegen advies zodat u zelf de juiste beslissingen kunnen nemen. Wij noemen ons niet voor niets: 'uw betrokken makelaar'.

Voor landelijk wonen in Drenthe, Groningen, Friesland of de kop van Overijssel bent u bij Schelhaas Makelaardij aan het juiste adres.

**5** Binnen kijken

**15** Het erf

**18** Plattegrond

**22** Kenmerken

**44** Hoe nu verder?

**46** Ons team

*Inhoud*

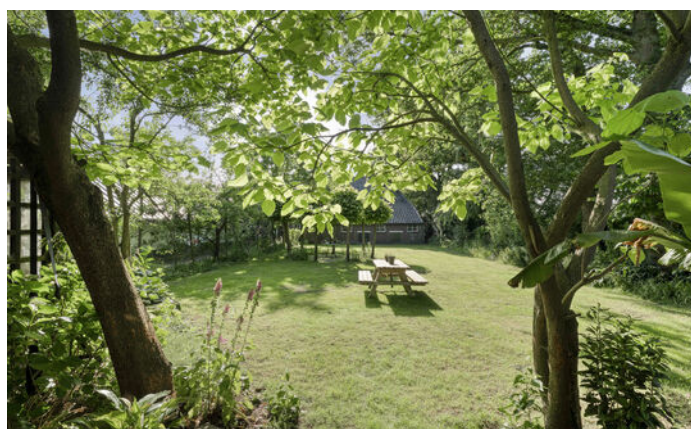
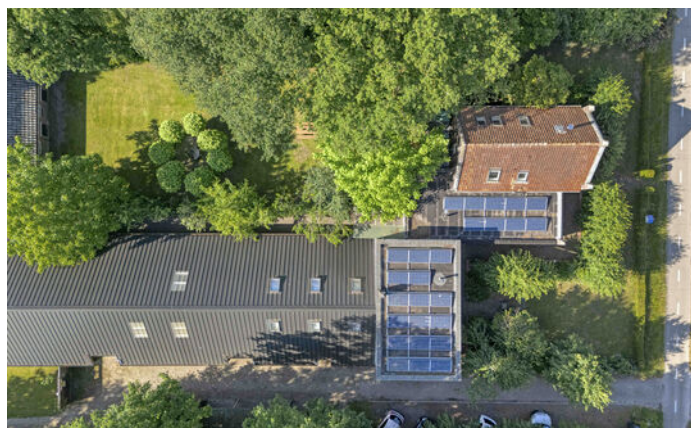

*Landelijk wonen in een bosrijke omgeving en ruimte voor dubbele bewoning en een Bed en Breakfast*





# *Binnen kijken*

## Indeling woonhuis

Entree/hal met vaste trapopgang en meterkast met glasvezelaansluiting. Hoge plafonds, lambrisering met een fraai motief en glas in lood kenmerkt de L-vormige hal. Verder een toilet met fontein en toegang tot de meeste kamers zoals een eetkamer met fraaie raampartijen op het oosten en noorden. Een forse schouw met houtkachel en prachtige balkenplafonds met schilderijen corresponderend met de lambrisering, geven deze kamer extra allure. De aangrenzende half open keuken is voorzien van een fornuis met dubbele oven en een schouw met afzuigkap. Verder diverse inbouwapparatuur en fraaie ornamenten op het plafond. Openslaande deuren bieden toegang tot een ongeïsoleerde tuinkamer met open haard en openslaande deuren naar het terras. Aangrenzend een overkapping welke tevens bereikbaar is vanuit de bijkeuken.

Terug in de hal wordt toegang verkregen tot het kantoor met veel lichtinval en een tv-kamer met zicht op de voortuin (zuiden). Ideaal als slaapkamer om zo te genieten van een compleet woonplan op de begane grond, want verderop biedt de gang toegang tot de badkamer. Deze is voorzien van een douche, ligbad en dubbele wastafel. Verder een kelderkast, ruime bijkeuken met witgoedaansluiting en achterdeur en een inloopkast c.q. berging.

Op de verdieping een overloop en een ruime slaapkamer welke toegang geeft tot een tweede kamer. Door de deur te verplaatsen naar de overloop kan hier een extra slaapkamer van gemaakt worden. Dat komt de privacy van de gebruikers wel ten goede.

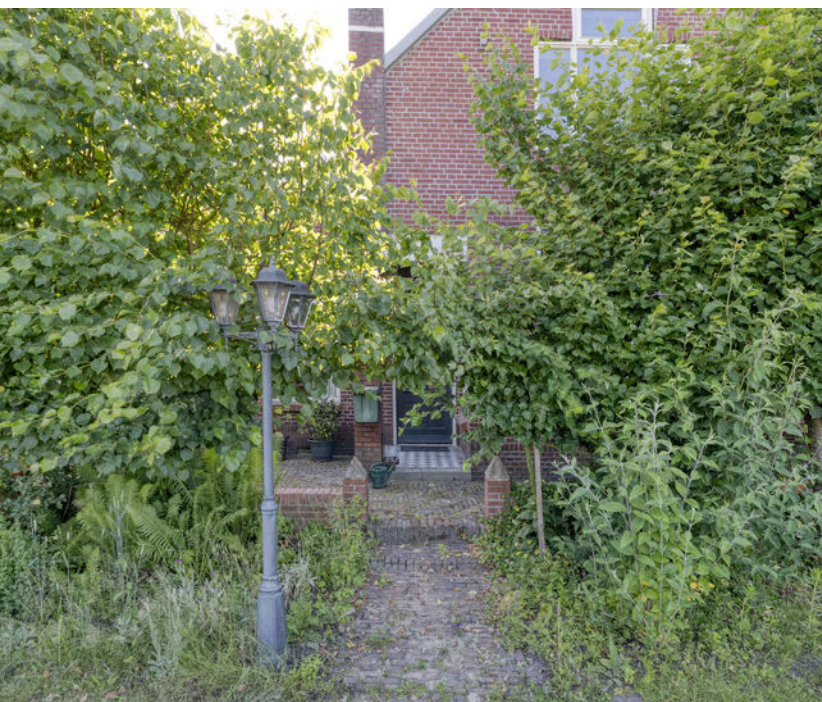







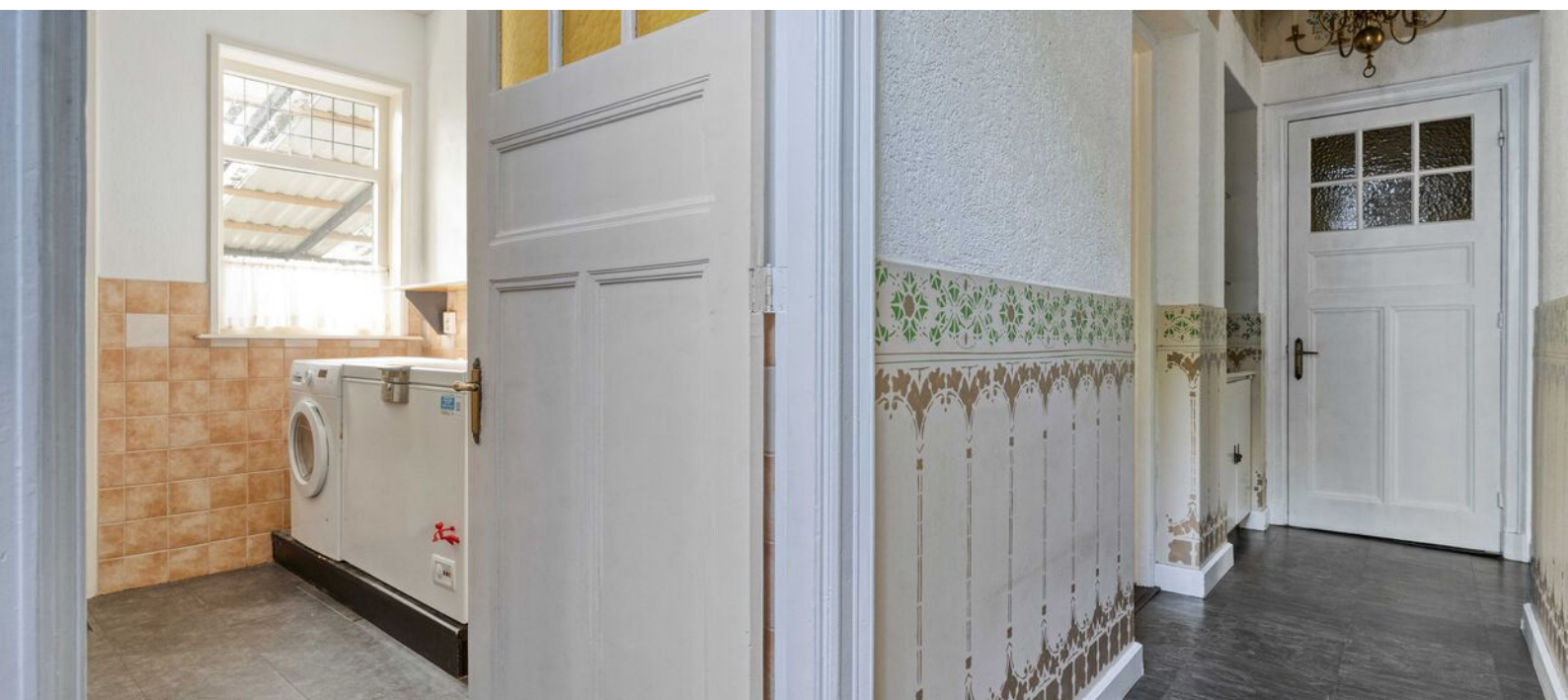
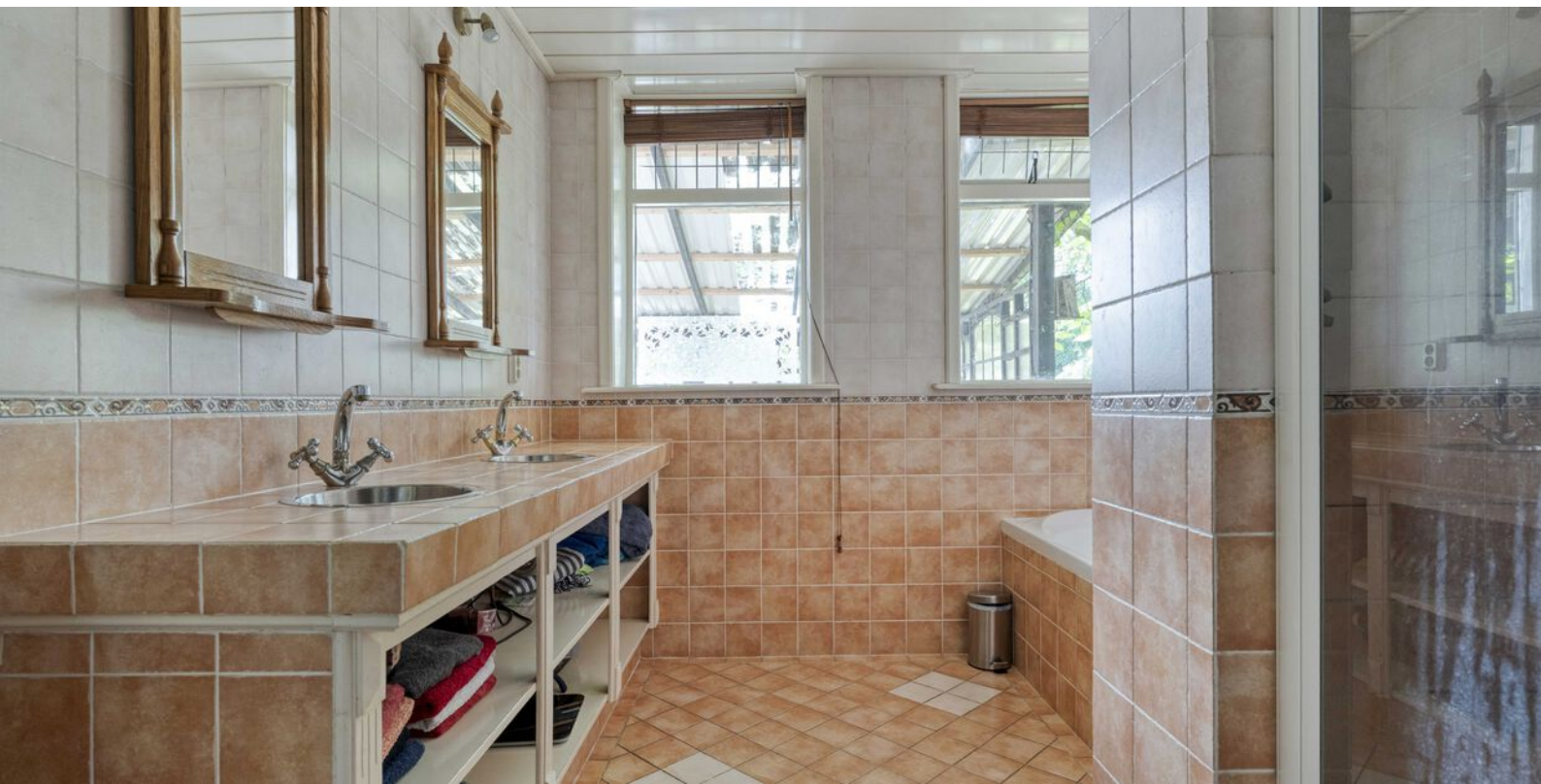





*De tweede kamer op de verdieping. Door de deur te verplaatsen, kan hier een extra slaapkamer gerealiseerd worden*

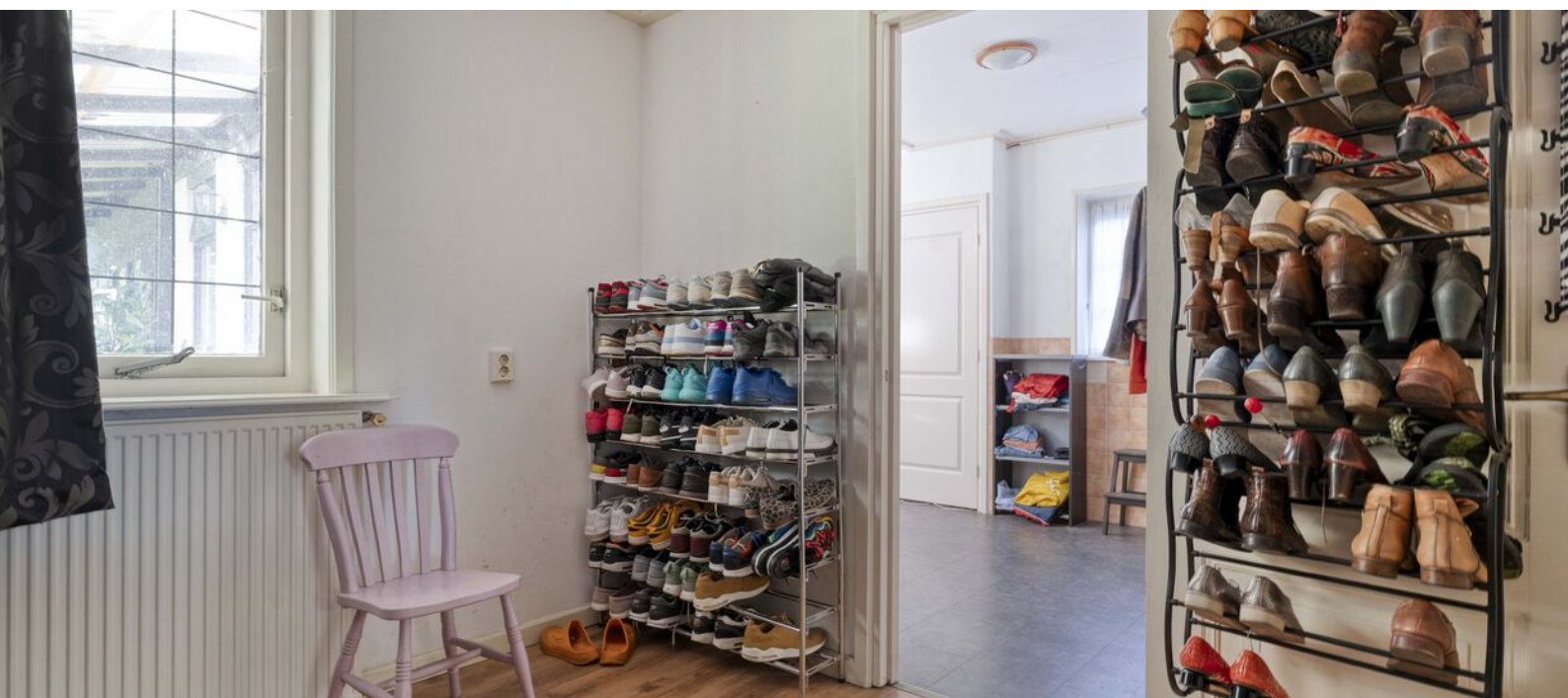

# Het appartement

## Indeling

Via een eigen voordeur kom je in de hal van het appartement met een vaste trap, toilet en de badkamer met douche en wastafel. Op de verdieping bevindt zich een woonkamer met gaskachel en een eenvoudige open keuken, voorzien van een vier pits gasfornuis en een oven. Een tweetal slaapkamers van respectievelijk circa 6 en 10 m<sup>2</sup>.

## De Bed en Breakfast

In het achterhuis zijn nog de voorbereidingen getroffen voor het creëren van een Bed en Breakfast welke bestaat uit een eigen entree met hal, woonkamer, slaapkamer en een badkamer en toilet. Dit deel kan nog volledig naar wens gerealiseerd worden daar uitsluitend de muren zijn geplaatst en er enkele leidingen zijn getrokken.



## Het erf

### Schuur met werkplaats

Het achterhuis bestaat uit een ruim schuurgedeelte met houten spanten en een dak van damwandplaten. Deze schuur is ruim 17 meter lang en een goede 9 meter breed waardoor het een goede ruimte is voor opslag, klussen of het plaatsten van een auto of aanhanger. De achtermuur van deze schuur zit aan het andere woongedeelte waardoor je de kap weliswaar deelt met de achterburen, maar waardoor je elkaar nooit zult horen.

De gedeelde oprit beschikt over voldoende parkeerplaatsen voor bewoners en gasten. Verder heeft het object een ruime tuin aan de voorzijde waar je op het oosten en zuiden een plek kunt creëren voor het appartement en een zijtuin en achtertuin voor de woning en eventueel nog de B&B. De tuin is omsloten, maar ruim waardoor je middels diverse heggen en de huidige beplanting goede privacy mogelijkheden hebt en kunt maken voor jezelf en de gasten.

Aanvaarding: kan snel

Bestemming: wonen, voormalige boerderijen

Bestemmingsplan: Beilerweg 38 te Hooghalen

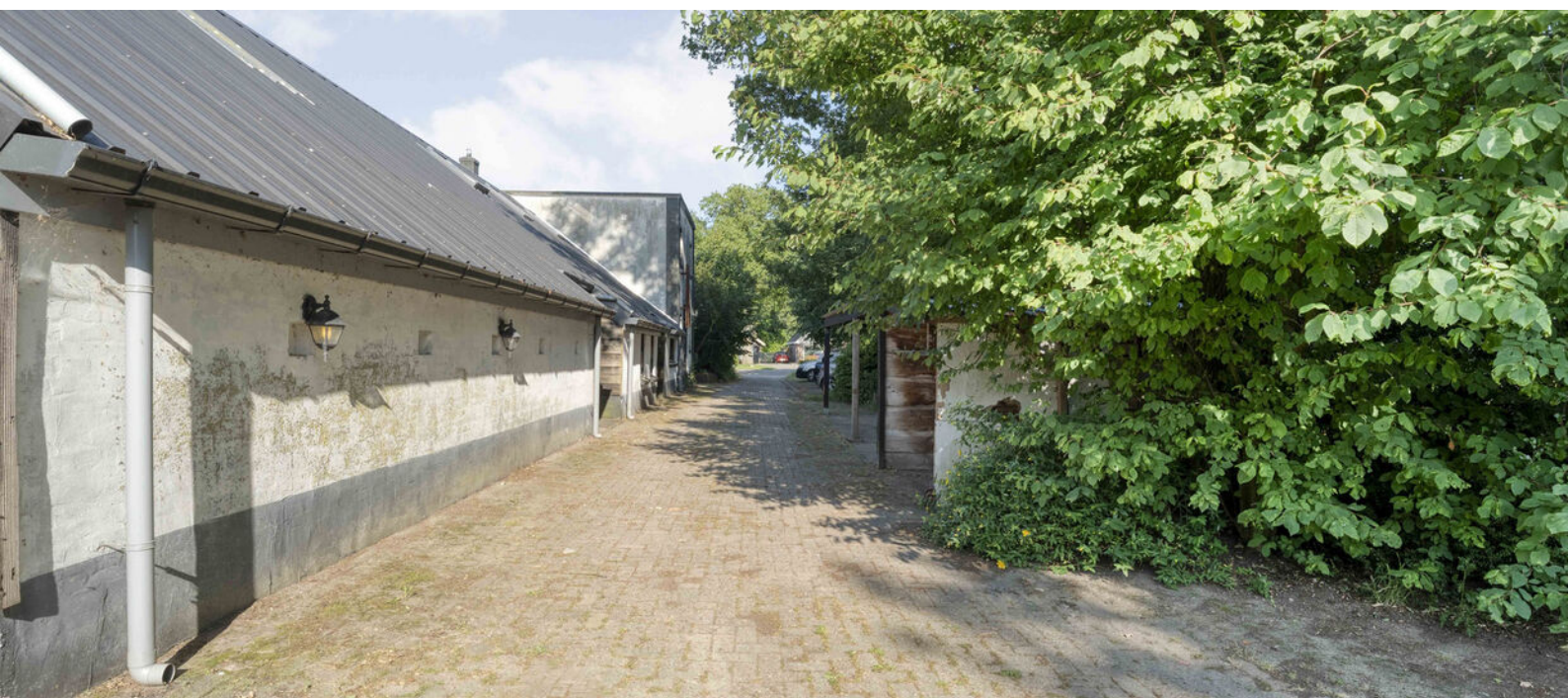

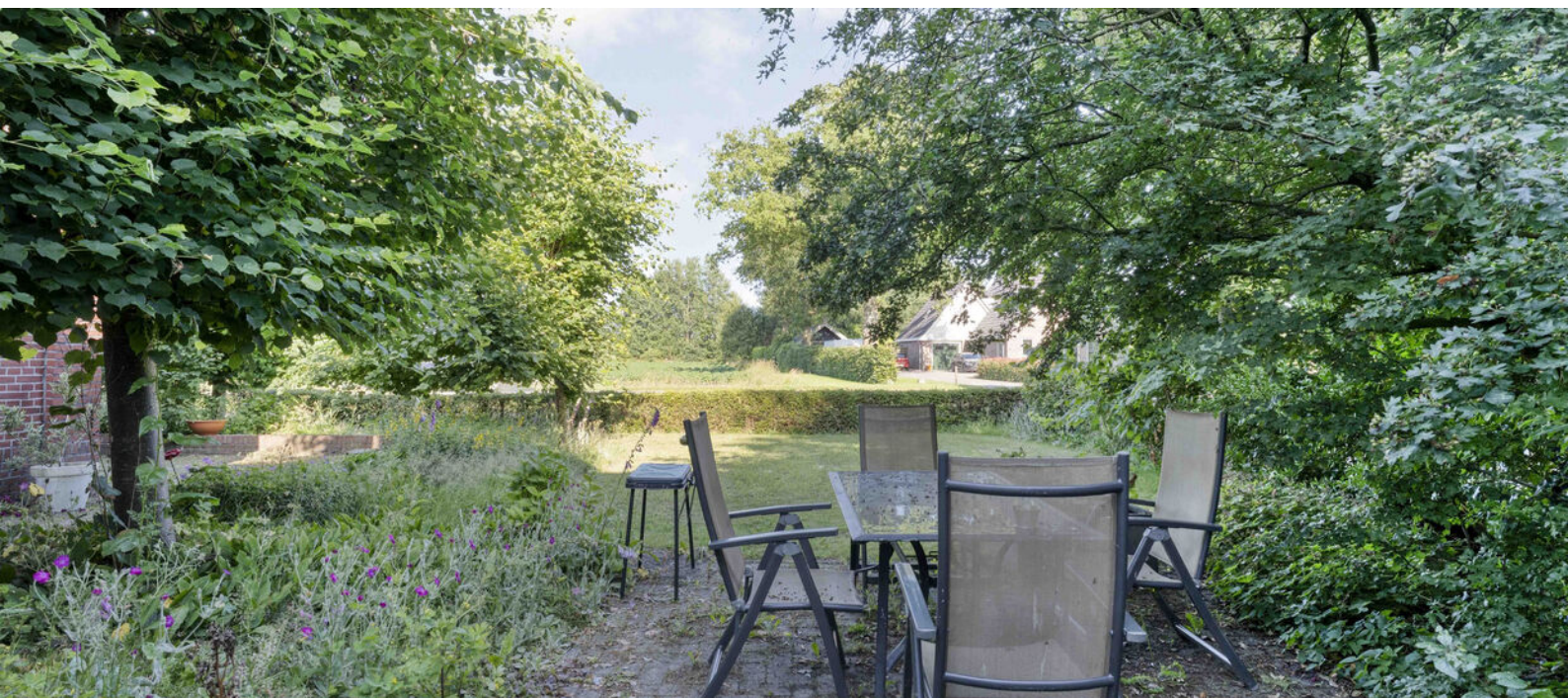
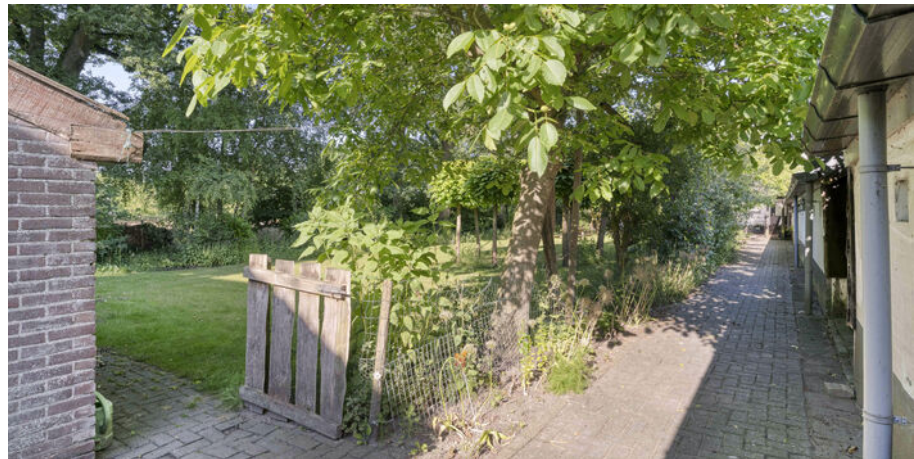

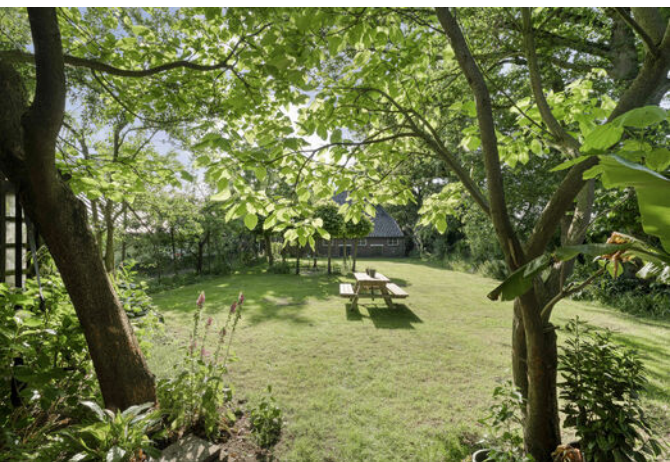



# Plattegrond

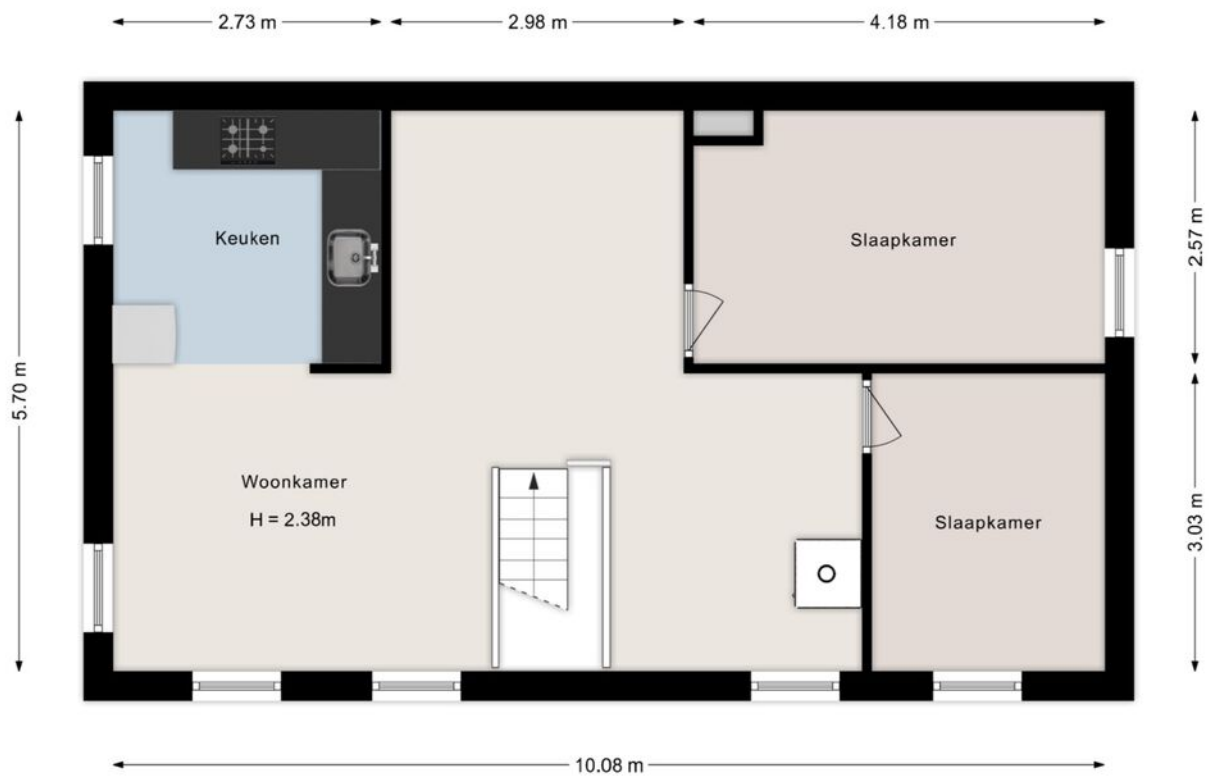

©HomeVisuals – Aan de plattegronden kunnen geen rechten worden ontleend.  
[www.home-visuals.nl](http://www.home-visuals.nl)

# Plattegrond

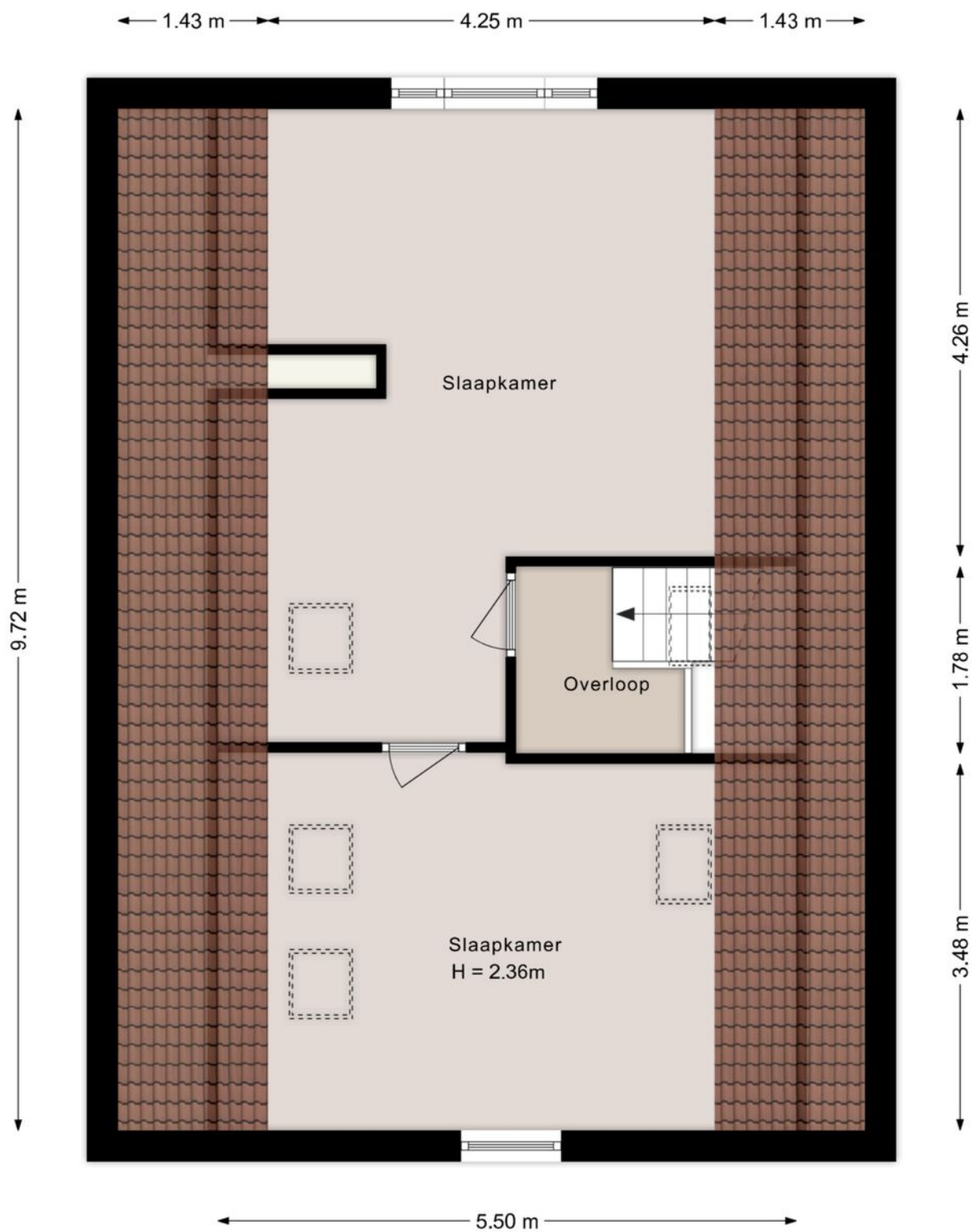

©HomeVisuals – Aan de plattegronden kunnen geen rechten worden ontleend.  
[www.home-visuals.nl](http://www.home-visuals.nl)

# Kadastrale kaart

Kadastrale kaart

Uw referentie: Beilerweg 38



<p>12345 Perceelnummer</p> <p>25 Huisnummer</p> <p>— Vastgestelde kadastrale grens</p> <p>— Voorlopige kadastrale grens</p> <p>— Administratieve kadastrale grens</p> <p>— Bebouwing</p>	<p>Deze kaart is noordgericht</p> <p>Schaal 1: 2000</p> <p>Kadastrale gemeente Beilen</p> <p>Sectie D</p> <p>Perceel 6498</p>	<p><b>kadaster</b></p> 
--	---	--

Voor een eensluidend uittreksel, geleverd op 24 september 2025  
De bewaarder van het kadaster en de openbare registers

Aan dit uittreksel kunnen geen betrouwbare maten worden ontleend.  
De Dienst voor het kadaster en de openbare registers behoudt zich de intellectuele eigendomsrechten voor, waaronder het auteursrecht en het databankenrecht.

# Kenmerken

## Algemeen

Soort woonhuis	Half vrijstaand woonhuis
Bouwjaar	1916
Ligging	Aan drukke weg, vrij uitzicht, buiten bebouwde kom, in bosrijke omgeving en landelijk gelegen
Bijzonderheden	Dubbele bewoning met een B&B
Aanvaarding	In overleg

## Oppervlakten en inhoud

Wonen	288 m <sup>2</sup>
Overige inpandige ruimte	88 m <sup>2</sup>
Externe bergruimte	174 m <sup>2</sup>
Inhoud	811 m <sup>3</sup>
Perceel	2030 m <sup>2</sup>

## Indeling

Aantal kamers	8
Aantal badkamers	3

Voorzieningen	Glasvezel kabel, zonnepanelen
Energie label	E



# Wonen in Hooghalen



Hooghalen is een echt esdorp gelegen in de gemeente Midden-Drenthe.

Het is een dorp met voorzieningen als supermarkt, basisschool, bakker en horecagelegenheden. Daarnaast heeft het dorp een actief verenigingsleven met onder andere sportvelden en sportclubs.

Grotere plaatsen als Beilen en Assen zijn nabij, net als de verbinding met de A28 en het openbaar vervoer.

Vlakbij ligt boswachterij Hooghalen, een ontginningsbos op oude heidegronden met diverse natuurgebieden als het Groote Zand en Het Heuvingezand.

Het wat kleinere bos 't Witte Zand', is toch nog bijna 35 hectare groot, hier kun je heerlijk wandelen en/of de hond uit laten. Herinneringscentrum Westerbork en de Radio Telescopen zijn eveneens te vinden in deze prachtige bossen. Het is een omgeving met zeer veel fietspaden die de diverse natuurgebieden doorkruisen.

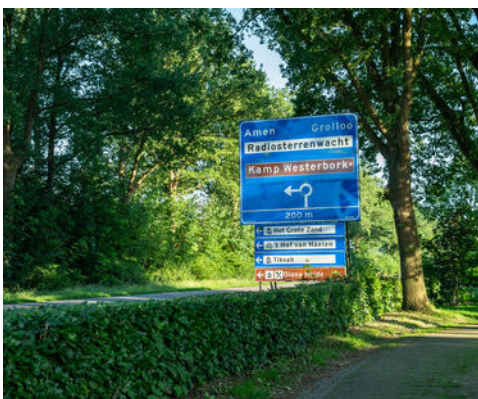

# Locatie

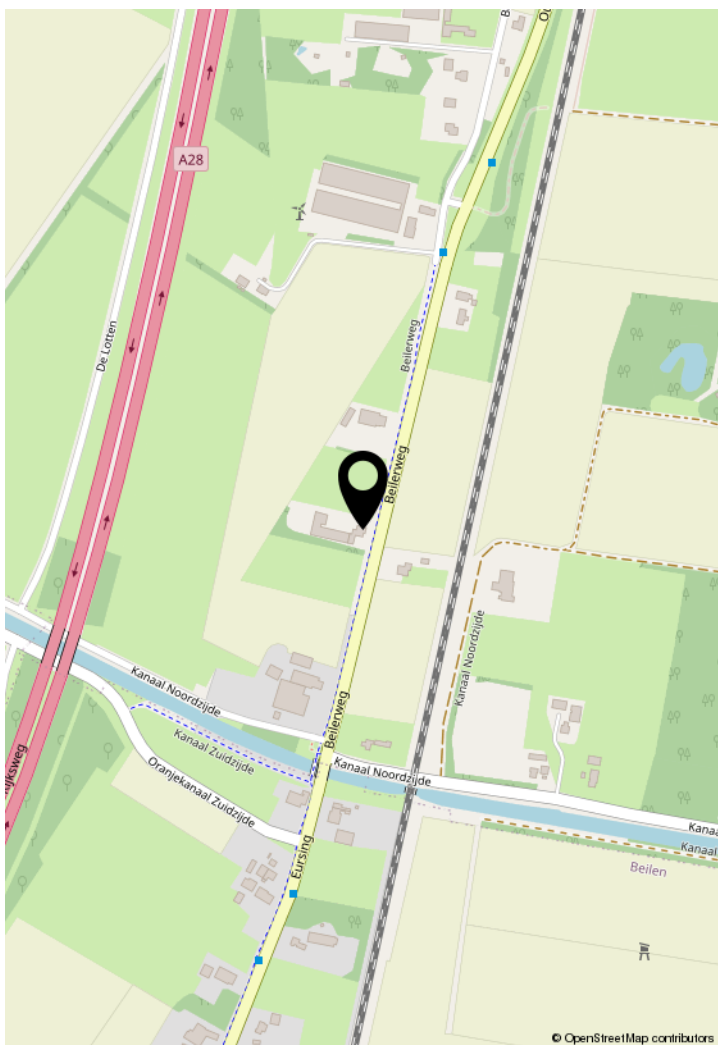
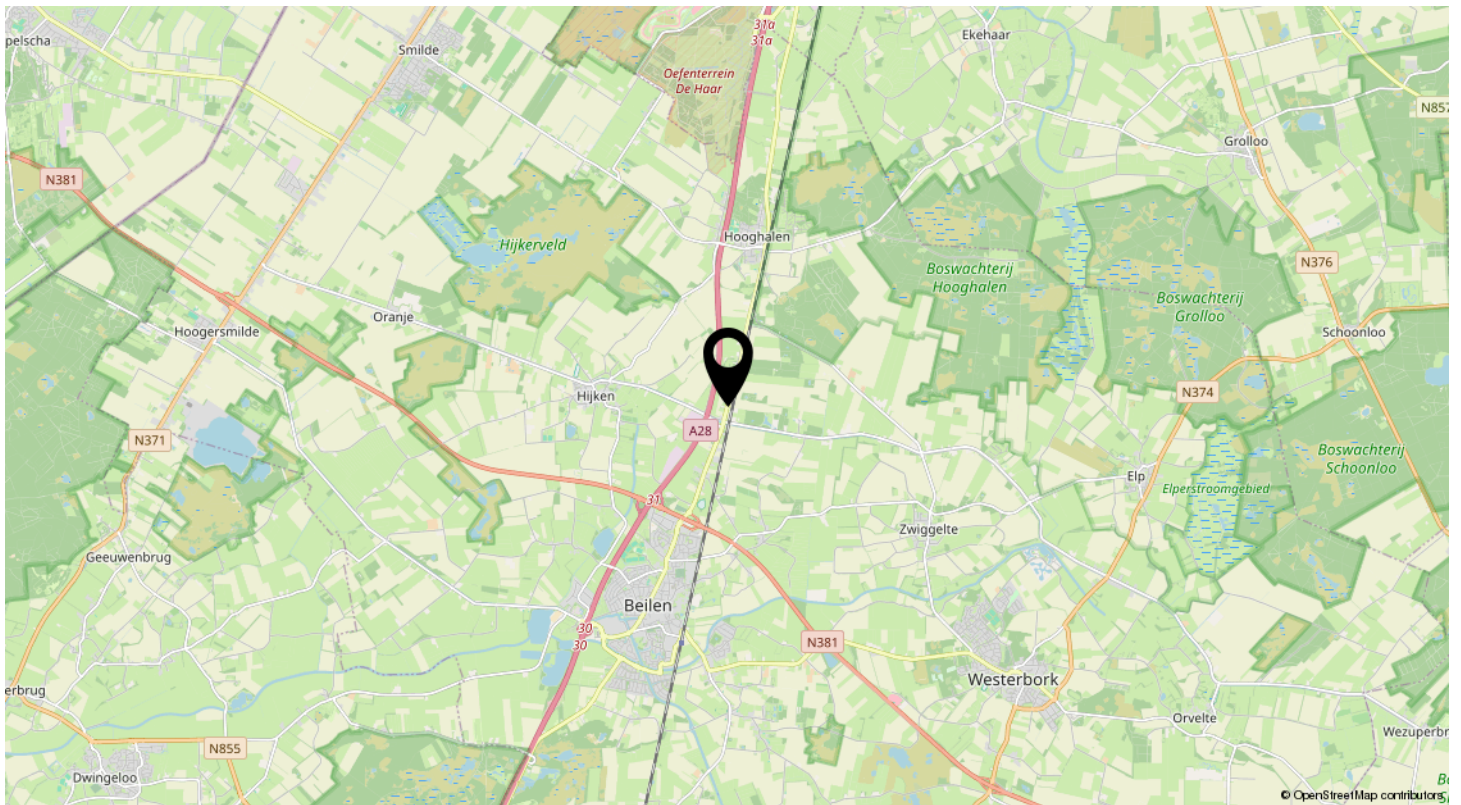

*Gelegen aan de  
doorgaande weg van  
Beilen naar  
Hooghalen, nabij het  
Heuvingerzand*



# Lijst van zaken

Beschrijving	Blijft achter	Gaat mee	Ter overname
<b>Woning - Interieur</b>			
Houtkachel	X		
(Gas)kachels	X		
Radiatorafwerking	X		
Verlichting, te weten			
- inbouwspots/dimmers	X		
(Losse)kasten, legplanken, te weten			
- Grote kast in de slaapkamer beneden	X		
Raamdecoratie/zonwering binnen, te weten			
- gordijnrails	X		
- gordijnen	X		
- vitrages	X		
- (losse) horren/rolhorren	X		
Vloerdecoratie, te weten			
- houten vloer(delen)	X		
- laminaat	X		
- plavuizen	X		
Overig, te weten			
- spiegelwanden	X		
- Bank en bijzettafel 38a	X		
- Eenpersoonbed 38a	X		
- Eettafel en eetstoelen 38a	X		
- Kasten 38a	X		
<b>Woning - Keuken</b>			
Keukenblok (met bovenkasten)	X		
Keuken (inbouw)apparatuur, te weten			
- kookplaat	X		
- (gas)fornuis	X		
- afzuigkap	X		
- oven	X		
- koelkast	X		

# Lijst van zaken

Beschrijving	Blijft achter	Gaat mee	Ter overname
- koel-vriescombinatie	X		
- vaatwasser	X		
<b>Woning - Sanitair/sauna</b>			
Toilet met de volgende toebehoren			
- toilet	X		
- toiletborstel(houder)	X		
- fontein	X		
Badkamer met de volgende toebehoren			
- ligbad	X		
- douche (cabine/scherm)	X		
- wastafel	X		
- wastafelmeubel	X		
<b>Woning - Extérieur/installaties/veiligheid/energiebesparing</b>			
Brievenbus	X		
(Voordeur)bel	X		
Rookmelders	X		
(Klok)thermostaat	X		
Zonnepanelen	X		
Warmwatervoorziening, te weten			
- CV-installatie	X		
- boiler	X		
Isolatievoorzieningen (voorzetramen/radiatorfolie etc.), te weten			
- radiatorfolie	X		
<b>Tuin - Inrichting</b>			
Tuinaanleg/bestrating	X		
Beplanting	X		
Cementmolen	X		
<b>Tuin - Verlichting/installaties</b>			
Buitenverlichting	X		

## Lijst van zaken

Beschrijving	Blijft achter	Gaat mee	Ter overname
<b>Tuin - Bebouwing</b>			
Kasten/werkbank in tuinhuis/berging	X		
<b>Tuin - Overig</b>			
Overige tuin, te weten			
- Zitmaaier			X
- Grote ladder	X		
<b>Overig - Contracten</b>			
Zonnepanelen: Moet worden overgenomen			

# Vragenlijst

## Vraag

## Antwoord

### Bijzonderheden 1 A.

Zijn er nadat u het perceel in eigendom hebt gekregen nog andere, eventuele aanvullende notariële of onderhandse akten opgesteld met betrekking tot het perceel?

Nee

Zo ja, welke?

### Bijzonderheden 1 B.

Zijn er mondelinge of schriftelijke afspraken gemaakt over aangrenzende percelen?  
(Denk hierbij aan regelingen voor het gebruik van een poort, schuur, garage, tuin, overeenkomsten met meerdere burens, toezeggingen, erfafscheidingen.)

Niet bekend

Zo ja, welke zijn dat?

### Bijzonderheden 1 C.

Wijken de huidige terreinafscheidingen af van de kadastrale eigendomsgrenzen?  
(Denk hierbij ook aan strookjes grond van de gemeente die u in gebruik heeft, of grond van u die gebruikt wordt door de burens.)

Nee

Zo ja, waaruit bestaat die afwijking?

### Bijzonderheden 1 D.

Is een gedeelte van de woning, schuur, garage of schutting gebouwd op grond van de burens of andersom?

Nee

Zo ja, graag nader toelichten:

### Bijzonderheden 1 E.

Heeft u grond van derden in gebruik?

Nee

Zo ja, welke grond?

### Bijzonderheden 1 F.

Rusten er 'bijzondere lasten en beperkingen' op de woning en/of het perceel?  
(Bijzondere lasten en beperkingen kunnen privaatrechtelijke beperkingen zijn zoals (lijdende) erfdienstbaarheden (bijvoorbeeld een recht van overpad), kwalitatieve verplichtingen, kettingbedingen, vruchtgebruik, voorkeursrecht (bijvoorbeeld een eerste recht van koop), opstalrecht, erfpacht, huurkoop. Het kan ook gaan om publiekrechtelijke beperkingen zoals een aanschrijving van de gemeente in het kader van een illegale verbouwing)

Ja

Zo ja, welke?

Recht van overpad.

Dit moet nog vastgelegd worden bij de notaris.

### Bijzonderheden 1 G.

# Vragenlijst

Vraag	Antwoord
Is de Wet voorkeursrecht gemeenten van toepassing?	Nee
<b>Bijzonderheden 1 H.</b>	
Is er een anti-speculatiebeding en/of zelfbewoningsplicht van toepassing op de woning?	Nee
Zo ja, hoe lang nog?	
<b>Bijzonderheden 1 I.</b>	
Is er sprake van een beschermd stads- of dorpsgezicht of loopt er een procedure tot aanwijzing daartoe?	Nee
Is er sprake van een gemeentelijk-, provinciaal-of rijksmonument of loopt er een procedure tot aanwijzing daartoe?	Nee
Is er volgens het bestemmingsplan sprake van een beeldbepalend of karakteristiek object?	Ja
<b>Bijzonderheden 1 J.</b>	
Is er sprake (geweest) van ruilverkaveling?	Nee
Zo ja, moet u hiervoor ruilverkavelingsrente betalen?	
Zo ja, hoeveel en voor hoe lang? Bedrag:	
Duur:	
<b>Bijzonderheden 1 K.</b>	
Is er sprake van onteigening?	Nee
<b>Bijzonderheden 1 L.</b>	
Is de woning of de grond geheel of gedeeltelijk verhuurd of bij anderen in gebruik?	Nee
Zo ja: Is er een huurcontract/ gebruiksovereenkomst?	
Indien er geen contract of overeenkomst is, beschrijf hieronder wat (mondeling) met de huurder/ gebruiker is afgesproken:	
Welk gedeelte is verhuurd/ in gebruik gegeven?	
Welke delen vallen onder gezamenlijk gebruik?	
Welke zaken zijn van de huurder en mag hij verwijderen bij ontruiming? (Bijvoorbeeld geiser, keuken, lampen.)	
Heeft de huurder een waarborgsom gestort?	
Zo ja, hoeveel?	
Heeft u nog andere afspraken met de huurders gemaakt?	
Zo ja, welke?	

# Vragenlijst

## Vraag

## Antwoord

### Bijzonderheden 1 M.

Is er over de woning een geschil/procedures gaande, al dan niet bij de rechter, huurcommissie of een andere instantie?(bijvoorbeeld onteigening/kwesties met burens, zoals erfdiensbaarheden, recht van overpad, erfafscheidingen e.d.)

Nee

Zo ja, welke is/zijn dat?

### Bijzonderheden 1 N.

Is er bezwaar gemaakt tegen de waardebeschikking WOZ?

Nee

Zo ja, toelichting:

### Bijzonderheden 1 O.

Zijn er door de overheid of nutsbedrijven verbeteringen of herstellingen voorgeschreven of aangekondigd die nog niet naar behoren zijn uitgevoerd?

Nee

Zo ja, welke?

### Bijzonderheden 1 P.

Zijn er in het verleden subsidies of premies verstrekt die bij verkoop van de woning voor een deel kunnen worden teruggevorderd?

Nee

Zo ja, welke?

### Bijzonderheden 1 Q.

Is de woning onbewoonbaar verklaard of in het verleden ooit onbewoonbaar verklaard geweest?

Nee

Zo ja, waarom?

### Bijzonderheden 1 R.

Is er bij verkoop sprake van een omzetbelastingheffing?  
(Bijvoorbeeld omdat het een voormalig bedrijfsonroerendgoed is, of een woning met praktijkgedeelte, of omdat u pas ingrijpend verbouwd hebt.)

Nee

Zo ja, waarom?

### Bijzonderheden 1 S.

Hoe gebruikt u de woning nu? (Bijvoorbeeld woning, praktijk, winkel, opslag)

Het ene deel voor vaste huurders, het andere gedeelte als AirBnB

Is dat gebruik volgens de gemeente toegestaan?

Ja

Zo nee, heeft de gemeente dit strijdige gebruik wel eens bij u aangekaart?

Hoe heeft de gemeente dit strijdige gebruik bij u aangekaart?

### Gevels 2 A.

# Vragenlijst

## Vraag

## Antwoord

Is er sprake (geweest) van vochtdoorslag of aanhoudend vochtige plekken op de gevels?

Nee

Zo ja, waar?

## Gevels 2 B.

Zijn er (gerepareerde) scheuren/beschadigingen in/aan de gevels aanwezig?

Nee

Zo ja, waar?

## Gevels 2 C.

Zijn de gevels tijdens de bouw geïsoleerd?

Nee

Zo nee, zijn de gevels daarna (deels) geïsoleerd?

Nee

Zo ja, wanneer heeft de isolatie van de gevels plaatsgevonden en met welk isolatiemateriaal?

Heeft u een certificaat of bewijs van het na-isoleren?

Nee

Is er sprake van volledige isolatie?

Niet bekend

Zo nee, welke delen van de gevels zijn er niet geïsoleerd?

De vorige eigenaars heeft aangegeven in soortgelijke lijst dat de gevels geïsoleerd zijn.

## Gevels 2 D.

Zijn de gevels ooit gereinigd?

Ja

Zo ja, volgens welke methode en wanneer?

1-2-2021 is door Ratering BV. het voegwerk vernieuwd, gereinigd en geïmpregneerd.

## Dak(en) 3 A.

Hoe oud zijn de daken ongeveer? Platte daken:

38a: 2005  
38: 2025

Overige daken:

38: Bouwjaar  
Schoorsteen: 2022

## Dak(en) 3 B.

Heeft u last van daklekkages (gehad)?

Ja

Zo ja, waar?

bij een oude schoorsteen op het platte dak. Naar aanleiding hiervan is het platte dak vervangen en de schoorsteen verwijderd.

## Dak(en) 3 C.

# Vragenlijst

## Vraag

## Antwoord

Zijn er in het verleden gebreken geconstateerd aan de dakconstructie zoals scheve, doorbuigende, krakende, beschadigde en/of aangetaste dakdelen?

Nee

Zo ja, waar?

## Dak(en) 3 D.

Heeft u het dak al eens (gedeeltelijk) laten vernieuwen c.q. laten repareren?

Ja

Zo ja, welk (gedeelte van het) dak en waarom?

Het platte dak.

## Dak(en) 3 E.

Is het dak tijdens de bouw geïsoleerd? Platte daken:

Niet bekend

Overige daken:

Niet bekend

Zo nee, is het dak daarna geïsoleerd? Platte daken:

Overige daken:

Zo ja, wanneer heeft de isolatie plaatsgevonden en met welk isolatiemateriaal?

X

Heeft u een certificaat of bewijs van het na-isoleren?

Nee

Is er sprake van volledige isolatie? Platte daken:

Niet bekend

Overige daken:

Niet bekend

Zo nee, welke delen zijn er niet geïsoleerd?

X

## Dak(en) 3 F.

Zijn de regenwaterafvoeren lek of verstopt?

Nee

Zo ja, toelichting:

## Dak(en) 3 G.

Zijn de dakgoten lek of verstopt?

Ja

Zo ja, toelichting:

Er is een dakgoot aan vervanging toe.

## Kozijnen, ramen en deuren 4 A.

Van welk materiaal zijn de buitenkozijnen gemaakt?  
(bijvoorbeeld hout, kunststof of aluminium of een andersoortig materiaal)

hout

## Kozijnen, ramen en deuren 4 B.

Wanneer zijn de buitenkozijnen, ramen en deuren voor het laatst geschilderd?

2018

Is dit gebeurd door een erkend schildersbedrijf?

Nee

Zo ja, door wie?

## Kozijnen, ramen en deuren 4 C.

# Vragenlijst

Vraag	Antwoord
Functioneren alle scharnieren en sloten?	Ja
Zo nee, toelichting:	
<b>Kozijnen, ramen en deuren 4 D.</b>	
Zijn voor alle afsluitbare deuren, ramen etc. sleutels aanwezig?	Ja
Zo nee, voor welke deuren, ramen etc. niet?	
<b>Kozijnen, ramen en deuren 4 E.</b>	
Is er sprake van isolerende beglazing?	Ja
Zo ja, welk type glas? (bijvoorbeeld HR, HR+, HR++ of HR+++; zie de glassponning waarin doorgaans staat vermeld welke type glas er is geplaatst)	dubbelglas. Er zijn een tweetal glazen vervangen sinds wij hier wonen omdat deze lek waren.
Is er sprake van isolerende beglazing in de gehele woning?	Nee
Zo nee, welke ramen zijn niet geïsoleerd?	De ramen in de tuinkamer zijn allemaal enkel glas. De ramen in de schuur zijn ook enkel glas.
<b>Kozijnen, ramen en deuren 4 F.</b>	
Is er bij de isolerende beglazing sprake van condensvorming tussen het glas? (Denk aan lekkende ruiten.)	Nee
Zo ja, waar?	
<b>Vloeren, plafonds en wanden 5 A.</b>	
Is er sprake (geweest) van vochtdoorslag of optrekkend vocht op de vloeren, plafonds en/of wanden?	Ja
Zo ja, waar?	Onder het platte dak. Dit is inmiddels verholpen.
<b>Vloeren, plafonds en wanden 5 B.</b>	
Is er sprake (geweest) van schimmelvorming op de vloeren, plafonds en/of wanden?	Ja
Zo ja, waar?	Achter de recent vervangen vaatwasser zat schimmel.
<b>Vloeren, plafonds en wanden 5 C.</b>	
Zijn er (gerepareerde) of (verborgen) scheuren en/of beschadigingen in/aan vloeren, plafonds en/of wanden aanwezig?	Nee
Zo ja, waar?	
<b>Vloeren, plafonds en wanden 5 D.</b>	

# Vragenlijst

## Vraag

## Antwoord

Hebben zich in het verleden problemen voorgedaan met de afwerkingen?  
(Bijvoorbeeld loszittend tegelwerk, loslatend behang of spuitwerk, holklinkend of loszittend stucwerk, etc.)

Ja

Zo ja, waar?

op de bovenverdieping laat het behang op sommige plekken los. Beneden in de hal zit een scheur in het houtwerk.

## Vloeren, plafonds en wanden 5 E.

Is er sprake (geweest) van gebreken aan de vloerconstructie, zoals scheve, doorbuigende, krakende, beschadigde en/of aangetaste vloerdelen?

Ja

Zo ja, waar?

Toen wij erin trokken kwam de houten vloer in de eetkamer bol te staan. Dit hebben wij toen eruit gehaald en er weer goed met ondervloer ingelegd. Daarna is het niet meer krom getrokken.

## Vloeren, plafonds en wanden 5 F.

Is er sprake van vloerisolatie?

Niet bekend

Zo ja, wanneer heeft de isolatie van de vloer plaatsgevonden en met welk isolatiemateriaal?

Heeft u een certificaat of bewijs van het na-isoleren?

Is er sprake van volledige isolatie?

Niet bekend

Zo nee, welke delen zijn er niet geïsoleerd?

## Fundering, kruipruimte en kelder 6 A.

Is er sprake (geweest) van gebreken aan de fundering?

Niet bekend

Zo ja, waar?

## Fundering, kruipruimte en kelder 6 B.

Is de kruipruimte toegankelijk?

Ja

Is de kruipruimte droog?

Ja

Zo nee of meestal, toelichting:

## Fundering, kruipruimte en kelder 6 C.

Is er sprake van vochtdoorslag door de kelderwand?

Nee

Zo ja of soms, toelichting:

## Fundering, kruipruimte en kelder 6 D.

# Vragenlijst

Vraag	Antwoord
Is de grondwaterstand in de afgelopen jaren waarneembaar gewijzigd of is er sprake van wateroverlast geweest?	Nee
Zo ja, heeft dit tot problemen geleid in de vorm van water in de kruipruimte c.q. kelder?	Nee
Zo nee, tot wat voor andere problemen heeft dit geleid?	X
<b>Installaties 7 A.</b>	
Wat voor warmte-installatie(s) is/zijn er aanwezig in de woning? (bijvoorbeeld cv-installatie, WTW-systeem, WKO-systeem, (hybride) warmtepomp, airconditioning, zonneboiler, elektrische boiler, pelletkachel dan wel een andere installatie)	Cv-installatie
Is/zijn de installatie(s) eigendom?	Ja
Zo nee, toelichting: (bijvoorbeeld de installatie(s) is/ zijn gehuurd of geleased. Tevens huur-/ leaseprijs vermelden)	
Merk van de installatie(s):	ATAG
Type(nummer) van de installatie(s):	I Zone Serie
Installatiedatum van de installatie(s):	Geplaatst in 2025
Op welke datum is/zijn deze installatie(s) voor het laatst onderhouden?	Bij plaatsing.
Is het onderhoud uitgevoerd door een erkend bedrijf?	Ja
Zo ja, door wie?	?
<b>Installaties 7 B.</b>	
Zijn er de afgelopen tijd zaken opgevallen ten aanzien van de installatie(s)? (bijvoorbeeld de cv-installatie moet meer dan 1 keer per jaar bijgevuld worden of de installatie functioneert niet goed)	Nee
Zo ja, wat is u opgevallen?	
<b>Installaties 7 C.</b>	
Zijn er radiatoren die niet warm worden?	Nee
Zo ja, welke?	
<b>Installaties 7 D.</b>	
Zijn er radiatoren of (water)leidingen die lekken?	Nee
Zo ja, waar en welke?	
<b>Installaties 7 E.</b>	
Zijn er radiatoren of (water)leidingen die ooit zijn bevroren?	Nee
Zo ja, waar?	

# Vragenlijst

Vraag	Antwoord
<b>Installaties 7 F.</b>	
Heeft u vloerverwarming in de woning?	Nee
Zo ja, betreft dit elektrische vloerverwarming, vloerverwarming met warm water of anders? Elektrisch:	
warm water:	
overig, namelijk	
Waar bevindt zich de elektrische vloerverwarming?	
Waar bevindt zich de vloerverwarming met warm water?	
Waar bevindt zich de overige vloerverwarming?	
<b>Installaties 7 G.</b>	
Zijn er vertrekken die niet (goed) warm worden?	Ja
Zo ja, welke?	De vertrekken op nummer 38A worden door hetzelfde circuit verwarmd als op de nummer 38. Hierbij is de woonkamer op 38A moeilijk warm te krijgen. De gaskachel die in deze ruimte staat is defect en hebben wij afgesloten.
<b>Installaties 7 H.</b>	
Heeft de woning zonnepanelen die uw eigendom zijn?	Nee
Heeft de woning zonnepanelen die worden gehuurd of geleased?	Ja
Kan het huurcontract/ leasecontract worden overgenomen door koper? Zo ja, dan overnamecontract opvragen.	Ja
Hoeveel zonnepanelen zijn er aanwezig? Aantal:	26
Zo ja, blijven de zonnepanelen achter?	
Wat is de capaciteit van één zonnepaneel? (De capaciteit van zonnepanelen wordt uitgedrukt in Wattpiek (Wp). Bijvoorbeeld één zonnepaneel levert 390 Wp.	280Wp
Functioneren alle zonnepanelen?	Nee
Wat is het merk/ type van de zonnepanelen?	Onbekend
Maakt u gebruik van een app om de opbrengst van de zonnepanelen te bekijken?	Ja
Zo ja, welke?	My Solar Edge
In welk jaar zijn de zonnepanelen geplaatst en door wie? Jaar:	2018
Installateur:	Solar Edge
Is de btw over het aankoopbedrag teruggevraagd van de belastingdienst?	Nee
Hoeveel stroom heeft u het afgelopen jaar opgewekt? Jaar:	2025 (jan- 15aug)
Aantal kWh:	3,55 mWH

# Vragenlijst

## Vraag

## Antwoord

Hoe lang zit er nog fabrieksgarantie op de zonnepanelen?

we huren de panelen van Hallo Stroom

Zijn de zonnepanelen aangeschaft met subsidie?

Nee

Zo ja, moet de subsidie worden terugbetaald?

Zo ja, welk bedrag moet worden terugbetaald?

## Installaties 7 I.

In welk jaar zijn voor het laatst de aanwezige schoorsteenkanalen/  
rookgasafvoeren geveegd/gereinigd?

2021

## Installaties 7 J.

Wanneer heeft u de aanwezige schoorsteenkanalen voor het laatst gebruikt?

We gebruiken de schoorsteen niet.

Is de trek van aanwezige schoorsteenkanalen goed?

Niet bekend

## Installaties 7 K.

Zijn er onderdelen van de elektrische installatie vernieuwd? (onder de elektrische  
installatie wordt verstaan alle elektra leidingen/ schakelaars stopcontacten,  
meterkast e.d.)

Nee

Zo ja, wanneer en welke onderdelen?

Zijn er gebreken aan de elektrische installatie?

Ja

Zo ja, welke?

Op 38A zitten een aantal  
stopcontacten los.

## Installaties 7 L.

Is er een laadpaal aanwezig voor een elektrische auto?

Nee

Zo ja, waar bevindt deze zich?

Blijft deze achter?

## Installaties 7 M.

Is er mechanische ventilatie of een soortgelijk systeem aanwezig?

Nee

Zo ja, functioneert dit systeem naar behoren?

Zo nee, toelichting:

Wanneer is dit systeem voor het laatst onderhouden?

Hoe oud is dit systeem ongeveer?

## Installaties 7 N.

Is er een domoticasysteem of een soortgelijk systeem aanwezig? (Een  
domoticasysteem bedient de verwarming, verlichting, verwarming, audio,  
ventilatie e.d. automatisch)

Nee

# Vragenlijst

Vraag	Antwoord
Zo ja, functioneert dit systeem naar behoren?	
Zo nee, toelichting:	
Hoe oud is dit systeem ongeveer?	
<b>Installaties 7 O.</b>	
Zijn er rookmelders op iedere verdieping aanwezig?	Nee
Zo ja, hoe oud zijn de rookmelders ongeveer?	
<b>Sanitair, riolering en keuken 8 A.</b>	
Zijn er beschadigingen aan wastafels, douche, bad, toiletten, gootstenen en kranen?	Nee
Zo ja, welke?	
<b>Sanitair, riolering en keuken 8 B.</b>	
Hoe oud is de badkamer ongeveer?	Beide badkamers zijn waarschijnlijk vrij oud. Wij hebben er geen aanpassingen aan gedaan.
<b>Sanitair, riolering en keuken 8 C.</b>	
Lopen de afvoeren van wastafels, douche, bad, toiletten, gootstenen en kranen goed door?	Nee
Zo nee, welke niet?	De afvoer van de douche in de Airbnb loopt niet goed door.  De afvoer in de keuken van het voorhuis loopt niet altijd goed door. Hierdoor kan de afwasmachine niet goed gebruikt worden. De afwasmachine zelf is net nieuw.
<b>Sanitair, riolering en keuken 8 D.</b>	
Is de woning aangesloten op het gemeentelijke riool?	Ja
<b>Sanitair, riolering en keuken 8 E.</b>	
Zijn er gebreken (geweest) aan de riolering, zoals breuken, stankoverlast, lekkages, etc.?	Nee
Zo ja, welke?	
<b>Sanitair, riolering en keuken 8 F.</b>	
Is er een andere voorziening, zoals een septictank, beerput of dergelijk aanwezig?	Nee
Zo ja, wat is er aanwezig en hoe dient dit te worden onderhouden?	

# Vragenlijst

Vraag	Antwoord
<b>Sanitair, riolering en keuken 8 G.</b>	
Van welk jaar dateert de keukenopstelling ongeveer?	op 38: Hier zitten twee keukens. De tweede keuken is niet aangesloten. De andere keuken is geplaatst op  op 38a: geen idee.
<b>Sanitair, riolering en keuken 8 H.</b>	
Van welk jaar dateert de inbouwapparatuur ongeveer?	De afwasmachine is nieuw (2025). De rest van de inbouwapparatuur was al aanwezig bij de aankoop van de woning.
Functioneert alle inbouwapparatuur?	Nee
Zo nee, welk inbouwapparaat functioneert niet?	De afwasmachine werkt niet (zie hierboven)  Er is een knop van de oven stuk. De koelkastdeur sluit niet goed.
<b>Sanitair, riolering en keuken 8 I.</b>	
Heeft u een kokend water kraan? (bijvoorbeeld een Quooker kraan of een soortgelijke kraan)	Nee
Zo ja, functioneert deze kraan naar behoren en hoe oud is deze kraan ongeveer?	
<b>Diversen 9 A.</b>	
Wat is het bouwjaar van de woning?	1916
<b>Diversen 9 B.</b>	
Zijn er asbesthoudende materialen in/op de woning/ bijgebouw(en) aanwezig? (bijvoorbeeld asbest zeil, een asbestplaat die onder en/of achter de CV ketel is geplaatst, asbesthoudend isolatiemateriaal om de verwarmingsbuis, asbesthoudend koord bij oude cv-ketels/gaskachels, asbestgolfplaten e.d.)	Nee
Zo ja, welke en waar?	
<b>Diversen 9 C.</b>	
Blijft er in de woning zeil achter, al dan niet vastgelijmd, dat is aangeschaft tussen 1955 en 1982?	Niet bekend
<b>Diversen 9 D.</b>	
Is er sprake van loden leidingen in de woning?	Nee
Zo ja, waar?	

# Vragenlijst

Vraag	Antwoord
<b>Diversen 9 E.</b>	
Is er een Japanse duizendknoop aanwezig in de tuin? (Een Japanse duizendknoop is een exotische plant, welke moeilijk te verwijderen is. De sterke wortelstokken en stengels van de Japanse duizendknoop zijn in staat om schade te veroorzaken aan gebouwen, leidingen en wegen)	Nee
<b>Diversen 9 F.</b>	
Is er in puin/asbest afval in de grond/tuin aanwezig?	Nee
<b>Diversen 9 G.</b>	
Heeft u elders lekkages gehad? (dus los van het dak/ sanitair/ riolering)	Nee
<b>Diversen 9 H.</b>	
Is de grond verontreinigd?	Nee
Zo ja, is er een onderzoeksrapport?	
Zo ja, heeft de gemeente/provincie een onderzoeks- of saneringsbevel opgelegd?	
<b>Diversen 9 I.</b>	
Is er een olietank aanwezig of aanwezig geweest?	Nee
Zo ja, is deze gesaneerd/verwijderd?	
Als deze is gesaneerd, waar is de olietank op het perceel gesitueerd?	
Is er een Kiwa-certificaat aanwezig?	N.v.t
<b>Diversen 9 J.</b>	
Is er sprake van overlast door ongedierte in of (rond)om de woning? (Denk aan muizen, ratten, kakkerlakken, etc.)	Nee
Zo ja, waar?	
<b>Diversen 9 K.</b>	
Is de woning aangetast door houtworm, boktor, ander ongedierte of zwam?	Nee
Zo ja, waar?	
Zo ja, is deze aantasting al eens behandeld?	
Zo ja, wanneer?	
Zo ja, door welk bedrijf?	
<b>Diversen 9 L.</b>	

# Vragenlijst

## Vraag

## Antwoord

Is er sprake van chlorideschade (betonrot)? (Betonrot komt vooral voor in kruipruimtes van woningen gebouwd tussen 1965 en 1981 die voorzien zijn van betonnen vloerelementen van het merk Kwaaitaal of Manta. Ook andere beton-elementen - bijvoorbeeld balkons - kunnen aangetast zijn)

Nee

Zo ja, waar?

## Diversen 9 M.

Hebben er verbouwingen en/of bijbouwingen plaatsgevonden in en/of om de woning?

Ja

Zo ja, welke ver-/bijbouwingen?

Op de schuur is een nieuw dak gekomen.

Zo ja, in welk jaartal?

Dak op de schuur: 2022

Zo ja, door welk bedrijf zijn deze uitgevoerd?

Dak: Montage Middendorp

## Diversen 9 N.

Zijn er verbouwingen of uitbreidingen uitgevoerd zonder omgevingsvergunning (voorheen bouwvergunning)?

Nee

Zo ja, welke?

## Diversen 9 O.

Is er sprake van glasvezel internet?

Ja

## Diversen 9 P.

Bent u in het bezit van een definitief energieprestatiecertificaat/energielabel?

Nee

Zo ja, welke label?

## Vaste lasten 10 A.

Hoeveel betaalde u voor de laatste aanslag onroerendezaakbelasting?

1266

Belastingjaar?

2024

## Vaste lasten 10 B.

Wat is de WOZ-waarde?

714000

Peiljaar?

2024

38 (714.000)  
38A (96.000)

## Vaste lasten 10 C.

Hoeveel betaalde u voor de laatste aanslag waterschapslasten?

709

# Vragenlijst

Vraag	Antwoord
Belastingjaar?	2025 (april)
	38: 709 38A: 374
<b>Vaste lasten 10 D.</b>	
Hoeveel betaalde u voor de laatste aanslag gemeentelijke belastingen? (zoals rioolheffing en afvalstoffenheffing e.d.)	477
Belastingjaar?	2024
	38A
<b>Vaste lasten 10 E.</b>	
Welke voorschotbedragen betaalt u maandelijks aan de nutsbedrijven? Gas:	200
Elektra:	400
Water:	242
Stadsverwarming:	0
Anders:	Gas en Elektra betalen wij gecombineerd: 600 euro
Te weten:	0
Wat is uw jaarverbruik voor gas/ elektriciteit en water? Gas (m <sup>3</sup> ):	4777
Elektriciteit hoog (kWh):	147
Elektriciteit laag (kWh):	482
Elektriciteit totaal (kWh):	629
Water (m <sup>3</sup> ):	328
Stadsverwarming (GJ):	x
Anders:	X
Met hoeveel bewoners bewoonde u de woning? Aantal:	4 volwassenen, 2 kinderen + airbnb gasten
<b>Vaste lasten 10 F.</b>	
Zijn er lease- en/of huurkoopcontracten? (Bijvoorbeeld keuken, kozijnen, cv-ketel, etc.)	Nee
Zo ja, welke?	
Zijn deze contracten overdraagbaar op de koper? Let op! Veel lease- en huurkoopcontracten zijn niet langer overdraagbaar op een koper. Neem hiervoor contact op met de betreffende leverancier.	
Hoe lang lopen de contracten nog en wat is de eventuele afkoopsom? Afkoopsom:	
Duur:	

# Vragenlijst

Vraag	Antwoord
<b>Vaste lasten 10 G.</b>	
Als er sprake is van erfpacht of opstalrecht hoe hoog is dan de canon per jaar?	0
Heeft u alle canons betaald?	N.v.t
Is de canon afgekocht?	N.v.t
Zo ja, tot wanneer?	
<b>Vaste lasten 10 H.</b>	
Heeft u alle gemeentelijke belastingen die u verschuldigd bent al betaald?	Ja
Zijn er variabele bedragen voor gemeenschappelijke poorten, inritten of terreinen?	Nee
Zo ja, hoe hoog en waarvoor?	
<b>Vaste lasten 10 I.</b>	
Heeft u, om in de straat te parkeren, een parkeervergunning nodig?	Nee
Hoeveel parkeervergunningen kunnen er maximaal worden aangevraagd?	
Wat zijn de kosten voor deze parkeervergunning(en) per jaar?	
<b>Garanties 11 A.</b>	
Zijn er lopende onderhoudscontracten en/of garantieregelingen overdraagbaar aan de koper? (Zoals dakbedekking, cv-installatie, dubbele beglazing, etc.)	Ja
Zo ja, welke?	CV-installatie  2 jaar onderhoudscontract, geen kosten aan verbonden.  Huur zonnepanelen van Hello Stroom.
<b>Nadere informatie 12 A.</b>	
Overige zaken(Overige zaken die de koper naar uw mening moet weten)	De tweede woning hebben wij als Airbnb gebruikt. Deze is gemiddeld 1/3 van het jaar bezet. De huurprijs was 90 euro per nacht. De laatste maanden hebben wij hier vooral Poolse werkers in gehad. Hierdoor is hij het afgelopen jaar ongeveer 75% van de tijd bezet geweest met een gemiddeld inkomen van 500 euro per maand.

## *Waar moet je rekening mee houden bij het kopen van een woning*

Een woning kopen doe je niet iedere dag. Dat begrijpen wij heel goed. Gelukkig doen wij het vaker en mogen wij ons na 50 jaar ervaring dé specialisten van het buitengebied noemen. Wij helpen graag bij het tot stand komen van een mooie koop. Houd daarbij wel rekening met het feit dat wij in eerste instantie de belangen van onze klant, de verkoper, behartigen. Door een eigen aankoopmakelaar mee te nemen kan je ook door een professional worden bijgestaan. Kijk gerust op de website van de NVM om een geschikte collega te vinden.

Wij als verkopend makelaars hebben, net als de verkopers 'meldplicht'. Dat wil zeggen dat wij, samen met de verkopers, melden wat wij weten. Daarnaast heb je als koper 'onderzoekplicht'. Dat betekent dat er van een koper en diens eventuele aankoopmakelaar wordt verwacht dat hij/zij gedegen onderzoek heeft gedaan naar de woning en alles wat daar bij hoort. Kijk dus tijdens de bezichtiging kritisch en neem gerust een professional mee zoals een bouwkundige of een aannemer als je zelf bouwkundig niet genoeg weet.

Om een goede invulling te geven aan de meldplicht van de verkoper is er onder andere een NVM vragenlijst ingevuld. In deze vragenlijst geeft de verkoper een uitgebreid overzicht van de huidige staat en gebruik van de woning. Let op: Wanneer de verkoper niet de huidige gebruiker/eigenaar is, wordt deze vragenlijst niet ingevuld. Denk hierbij aan een verkoop in opdracht van de bank of bij een verkoop door nabestaanden. Onze makelaar licht dit tijdens de bezichtiging nog toe met de nodige aandacht voor de typische kenmerken die bij het wonen in het buitengebied of een monument horen.

Denk ook aan de juiste tarieven inzake de overdrachtsbelasting. Zo werkt de fiscus op dit moment met 2% op woningen en 10,4% op onder andere agrarische grond met -gebouwen, bedrijfsonroerend goed en recreatief vastgoed.

Houd er rekening mee dat in het buitengebied, of aan de rand van een dorp, een (hobby)boer zijn vak kan uitoefenen. Slootonderhoud, spuiten, beregenen en oogsten zijn normale agrarische werkzaamheden die hier bij horen. We noemen dat 'normaal agrarisch gebruik'. Iets wat in het buitengebied overal voor kan komen.



# Clausules

## Koopovereenkomst

Indien u de gelukkige koper wordt gaan wij een koopovereenkomst opmaken waarin alle afspraken tussen koper en verkoper worden geformuleerd. Hierbij geven wij u alvast een overzicht van enkele clausules die wij zullen verwerken in deze koopovereenkomst.

**1.1** Koper verklaart dat de feitelijke perceelgrenzen van het aangekochte voldoende duidelijk zijn.

**2.2.1** Het is koper bekend dat over de woning met aanhorigheden 2% overdrachtsbelasting wordt geheven. Koper is zelf verantwoordelijk voor een juiste belastingafdracht.

**5.1** Tot zekerheid voor nakoming van de verplichtingen van koper zal deze een schriftelijke door een bankinstelling afgegeven bankgarantie doen stellen voor een bedrag van 10% van de koopsom.

**5.2** In plaats van deze bankgarantie te stellen kan koper een waarborgsom storten ter hoogte van het in artikel 5.1 genoemde bedrag in handen van de notaris via diens derdenrekening.

**6.3.1** Het is koper bekend dat de onroerende zaak meer dan 100 jaar oud is, wat betekent dat de eisen die aan de bouwkwaliteit gesteld mogen worden aanzienlijk lager liggen dan bij nieuwe woningen. In afwijking van artikel 6.3 van deze koopovereenkomst komt het geheel of ten dele ontbreken van één of meer eigenschappen van de onroerende zaak voor normaal en bijzonder gebruik en het eventueel anderszins niet-beantwoorden van de zaak aan de overeenkomst voor rekening en risico van koper.

**6.3.2** Koper is ermee bekend dat verkoper het verkochte nooit zelf feitelijk heeft gebruikt en dat verkoper derhalve koper niet kan informeren over eigenschappen respectievelijk gebreken aan het verkochte waarvan verkoper op de hoogte zou kunnen zijn geweest als hij het verkochte zelf feitelijk had gebruikt. In verband hiermee zijn partijen, in afwijking van artikel 6.3. van deze koopovereenkomst en artikel 7:17 lid 1 en 2 BW, overeengekomen dat dergelijke eigenschappen respectievelijk gebreken voor rekening en risico van koper komen en dat hier bij de vaststelling van de koopsom rekening mee is gehouden. Koper vrijwaart verkoper voor alle eventuele aanspraken van derden.

**6.4.3** Gezien het bouwjaar kunnen in de onroerende zaak asbesthoudende stoffen/materialen aanwezig zijn. Indien deze worden verwijderd dienen door koper maatregelen en voorzieningen te worden getroffen die de wetgeving voorschrijft. Koper verklaart met deze wetgeving bekend te zijn en aanvaardt alle aansprakelijkheid en gevolgen die uit de aanwezigheid van asbest en/of de verwijdering van asbest uit de onroerende zaak kan voortvloeien.

In afwijking van artikel 6.3. van deze koopakte en artikel 7:17 lid 1 en 2 BW komt het geheel of ten dele ontbreken van één of meer eigenschappen van de onroerende zaak voor normaal en bijzonder gebruik en het eventueel anderszins niet-beantwoorden van de zaak aan de overeenkomst als gevolg van de aanwezigheid van enig asbest in welke samenstelling en/of op welke plaats dan ook voor rekening en risico van koper. Bij het vaststellen van de koopsom is hier rekening mee gehouden.

**7.2** Verkoper zal de gebouwen bezemschoon opleveren.

## Toelichtingsclausule NEN2580

De Meetinstructie is gebaseerd op de NEN2580. De Meetinstructie is bedoeld om een meer eenduidige manier van meten toe te passen voor het geven van een indicatie van de gebruiksooppervlakte. De Meetinstructie sluit verschillen in meetuitkomsten niet volledig uit, door bijvoorbeeld interpretatieverschillen, afrondingen of beperkingen bij het uitvoeren van de meting.

## Nadere afspraken

Het is mogelijk om nadere afspraken te maken die tijdens of na de onderhandelingen tot stand komen. Wij zullen deze in de koopovereenkomst verwerken en zullen u hier tevens op wijzen. Als er vragen zijn kunt u altijd bij ons of uw eigen aankoopmakelaar terecht. Ook de toelichting op de koopovereenkomst kan u van informatie voorzien net als de bijlagen. Neem deze dus ook goed door.

## Rechtsgeldige koopovereenkomst pas ná ondertekening

Een mondelinge overeenstemming tussen de particuliere verkoper en de particuliere koper is niet rechtsgeldig. Met andere woorden: er is geen koop. Er is pas sprake van een rechtsgeldige koop als de particuliere verkoper en de particuliere koper de koopovereenkomst hebben ondertekend. Dit vloeit voort uit artikel 7:2 Burgerlijk Wetboek. Een bevestiging van de mondelinge overeenstemming per e-mail of een toegestuurd concept van de koopovereenkomst wordt overigens niet gezien als een 'ondertekende koopovereenkomst'.

*Deze informatie is door ons met de nodige zorgvuldigheid samengesteld. Onzerzijds wordt echter geen enkele aansprakelijkheid aanvaard voor enige onvolledigheid, onjuistheid of anderszins, dan wel de gevolgen daarvan. Alle opgegeven maten en oppervlakten zijn indicatief.*

## Ons team

Maak kennis met de gezichten van team Schelhaas, een professioneel team met passie en ervaring voor het vak. Ons makelaarskantoor, gevestigd in Hoogeveen, wordt gerund door een klein gedreven team. Wij helpen u graag op een persoonlijke manier én met enthousiasme om uw wensen op het gebied van agrarisch vastgoed en landelijk wonen aan te pakken. Met succes, we hebben al meer dan 50 jaar ervaring. Ons team bestaat uit opgeleide medewerkers die u graag van dienst zijn met hun expertise. Bovendien is ons makelaarskantoor aangesloten bij de branchevereniging NVM. Hierdoor bent u er zeker van dat de kwaliteit van onze diensten gewaarborgd blijft.



### Experts van het buitengebied

Schelhaas Makelaardij is gespecialiseerd in landelijk wonen en agrarisch onroerend goed. U kunt ons inschakelen voor:

- aankoop
- verkoop
- taxaties
- onteigening
- pachtzaken
- ruimte-voor-ruimte-regeling
- emigratie

### 50 jaar Schelhaas Makelaardij

Na een halve eeuw vol beweging is Schelhaas Makelaardij nog steeds dezelfde betrouwbare partner. Ook wij overstijgen generaties, net als in de agrarische sector. Als boer zorg je er altijd voor dat je een gedegen en steady bedrijf runt. Dat doe je voor jezelf én voor je opvolger. Net als jouw makelaar.

Al 50 jaar is Schelhaas Makelaardij, uw betrokken makelaar-taxateur voor agrarische bedrijven, landelijk wonen in binnen- en buitengebied en voor monumenten.

### Meer informatie?

Wilt u meer weten over onze dienstverlening? Neem contact met ons op of kijk op onze website [www.schelhaas.com](http://www.schelhaas.com). Hier ziet u precies wat wij doen en waar wij goed in zijn. Kijk ook eens naar onze woningpresentaties op de website of op [funda.nl](http://funda.nl). Dit is immers de plek waar uw woning ook komt te staan.



Scan deze code en bekijk ons aanbod op onze website



Scan deze code en bekijk onze Funda beoordelingen

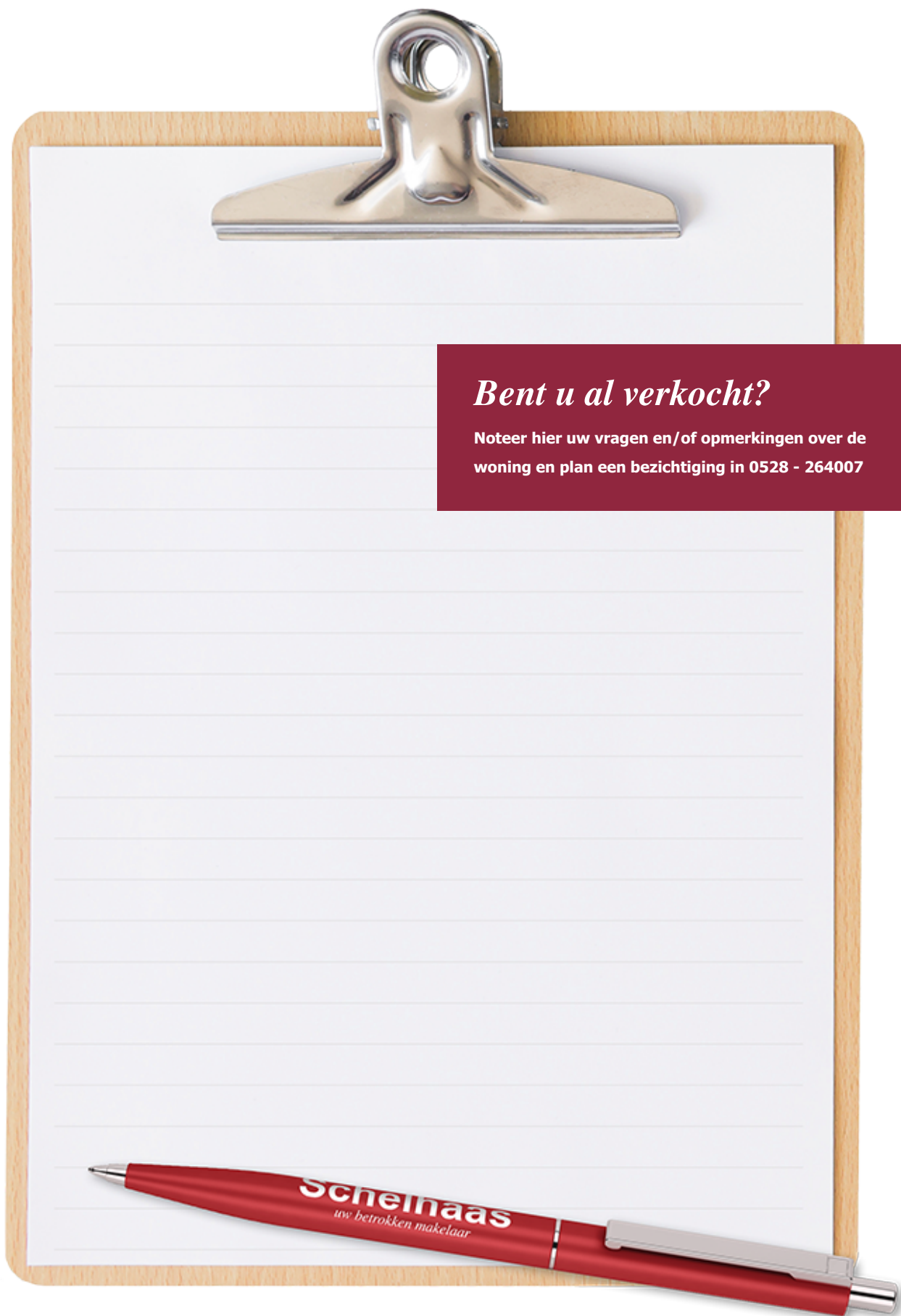

### *Bent u al verkocht?*

Noteer hier uw vragen en/of opmerkingen over de woning en plan een bezichtiging in 0528 - 264007

# Schelhaas

*uw betrokken makelaar*

## *Betekenis 'betrokken'*

**be·trok·ken** (bijvoeglijk naamwoord)

- 1** ermee gemoeid zijnd; ermee belast: de betrokken makelaar
- 2** zich persoonlijk voor iets verantwoordelijk voelend:  
ons kantoor bestaat uitsluitend uit betrokken medewerkers

**be·trek·ken**

- 1** erbij halen: bij iets betrokken zijn (a) er deel van uitmaken;  
(b) zich er emotioneel mee verbonden voelen
- 2** gaan bewonen: een nieuwe woning betrekken



Griendtsveenweg 27, 7901 EB Hoogeveen  
0528 - 264007 - [info@schelhaas.com](mailto:info@schelhaas.com)

[www.schelhaas.com](http://www.schelhaas.com)