



Broeder Silvesterlaan 37, 9449 PM Nooitgedacht

Vraagprijs € 625.000,- k.k.

HuitingSchoon Emmen
Weerdingerstraat 18
7815 SB, EMMEN
Tel: 0591-204030
E-mail: emmen@huitingschoon.nl
www.huitingschoon.nl



Omschrijving

Moderne, energiezuinige en uitstekend onderhouden geschakelde twee-onder-één kapwoning op een rustige en groene locatie in het geliefde Drentse dorp Nooitgedacht.

Deze jonge woning (bouwjaar 2021) beschikt over een energielabel A+++ en is volledig voorbereid op de toekomst. Dankzij de hoogwaardige afwerking en duurzame installaties woont u hier comfortabel, stijlvol én energiezuinig.

Deze prachtige woning is ideaal gesitueerd op steenworp afstand van het gezellige centrum van Rolde. Hier vindt u een divers aanbod aan winkels, een goed aangeschreven basisschool en daarnaast veel voorzieningen als het MFA en sportvoorzieningen. Uiteraard gelegen in het nationaal park Drentsche Aa met zijn uitgestrekte bossen, beekdalen en heidegebieden. U loopt hier letterlijk het gebied in van het Andersche Diep en het Westerseveld!

De strategische ligging ten opzichte van de N33 zorgt voor een vlotte verbinding met Assen, dat binnen tien minuten te bereiken is. Voor degenen die afhankelijk zijn van het openbaar vervoer, is er een bushalte in de buurt met uitstekende verbindingen naar Assen, Groningen, Veendam en Emmen.

Deze gasloze woning is uitgerust met een warmtepomp, maar liefst 26 zonnepanelen, vloerverwarming op zowel de begane grond als de eerste verdieping, HR++ beglazing en onderhoudsvriendelijke kunststof kozijnen.

Indeling:

Begane grond:

Entree/hal met toilet en fontein, meterkast en trapopgang. Vanuit de hal bereikt u de royale en lichte woonkamer, afgewerkt met een moderne vloer die perfect samengaat met de vloerverwarming. De leefruimte staat in open verbinding met de eetkamer en de moderne keuken die voorzien is van hoogwaardig inbouwapparatuur. Vanuit de woonkeuken heeft u via openslaande deuren toegang tot de tuin en doorgang naar de garage met een elektrische kanteldeur.

Eerste verdieping:

Overloop met toegang tot drie ruime slaapkamers en een moderne badkamer. De badkamer is compleet uitgevoerd met een inloofdouche, wastafel en toilet.

Tweede verdieping:

Via een vaste trap bereikt u de tweede verdieping. Hier bevindt zich een ruime (slaap-/werk)kamer en een technische ruimte. Dankzij de kapconstructie is dit een verrassend ruime en veelzijdige verdieping.

Tuin:

De woning beschikt over een verzorgde voor- en achtertuin. De ligging aan een brede groenstrook aan de voorzijde zorgt voor een ruimtelijk en vrij gevoel. De achtertuin biedt volop privacy en mogelijkheden om heerlijk te genieten van het buitenleven.

Bijzonderheden:

- Luxe en hoogwaardige afwerking
- Energielabel A+++ (gasloos)
- Vloerverwarming
- 26 zonnepanelen
- Volledig HR++ glas
- 4 slaapkamers

HuitingSchoon Emmen

Weedingerstraat 18

7815 SB, EMMEN

Tel: 0591-204030

E-mail: emmen@huitingschoon.nl

www.huitingschoon.nl

Kenmerken

Vraagprijs	: € 625.000,00
Soort	: Woonhuis
Type woning	: Geschakelde 2-onder-1-kapwoning
Aantal kamers	: 6 kamers waarvan 4 slaapkamer(s)
Inhoud woning	: 596 m ³
Perceel oppervlakte	: 260 m ²
Gebruiksoppervlakte woonfunctie	: 143 m ²
Soort woning	: Eengezinswoning
Bouwjaar	: 2021
Ligging	: Aan rustige weg, in woonwijk, beschutte ligging, in bosrijke omgeving
Tuin	: Achtertuin, voortuin, zijtuin
Hoofdtuin	: Achtertuin 101 m ²
Garage	: Aangebouwd steen 16 m ² (558 bij 288 cm)
Energielabel	: A+++
Verwarming	: Vloerverwarming gedeeltelijk, Warmtepomp
Isolatie	: Dakisolatie, Muurisolatie, Vloerisolatie, Volledig geïsoleerd, HR++ glas
Voorzieningen	: Mechanische ventilatie, Schuifpui, Dakraam, Glasvezel kabel, Zonnepanelen

Locatie

Broeder Silvesterlaan 37
9449 PM NOOITGEDACHT



HuitingSchoon Emmen
Weerdingerstraat 18
7815 SB, EMMEN
Tel: 0591-204030
E-mail: emmen@huitingschoon.nl
www.huitingschoon.nl

Foto's



Foto's



Foto's



Foto's



Foto's

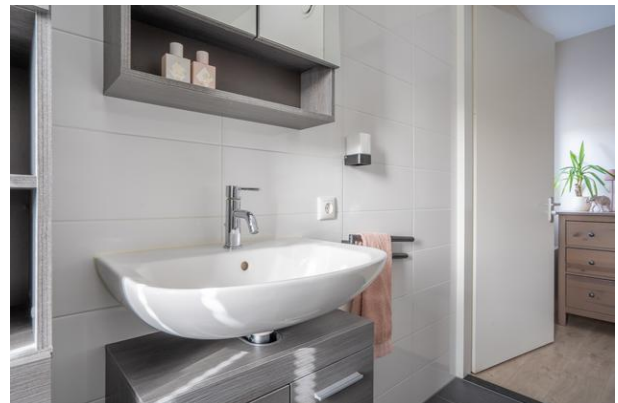
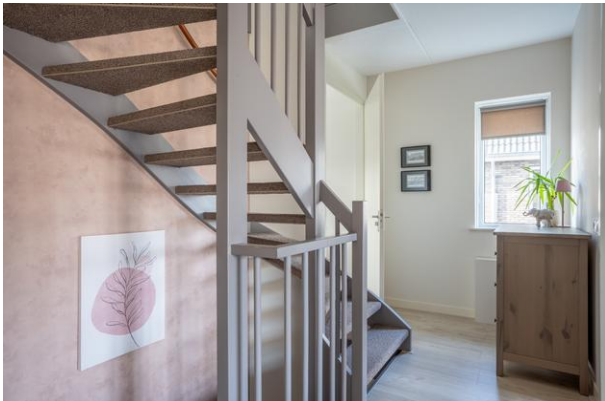

Foto's



Foto's



Foto's



Foto's



Foto's



Foto's



Plattegrond

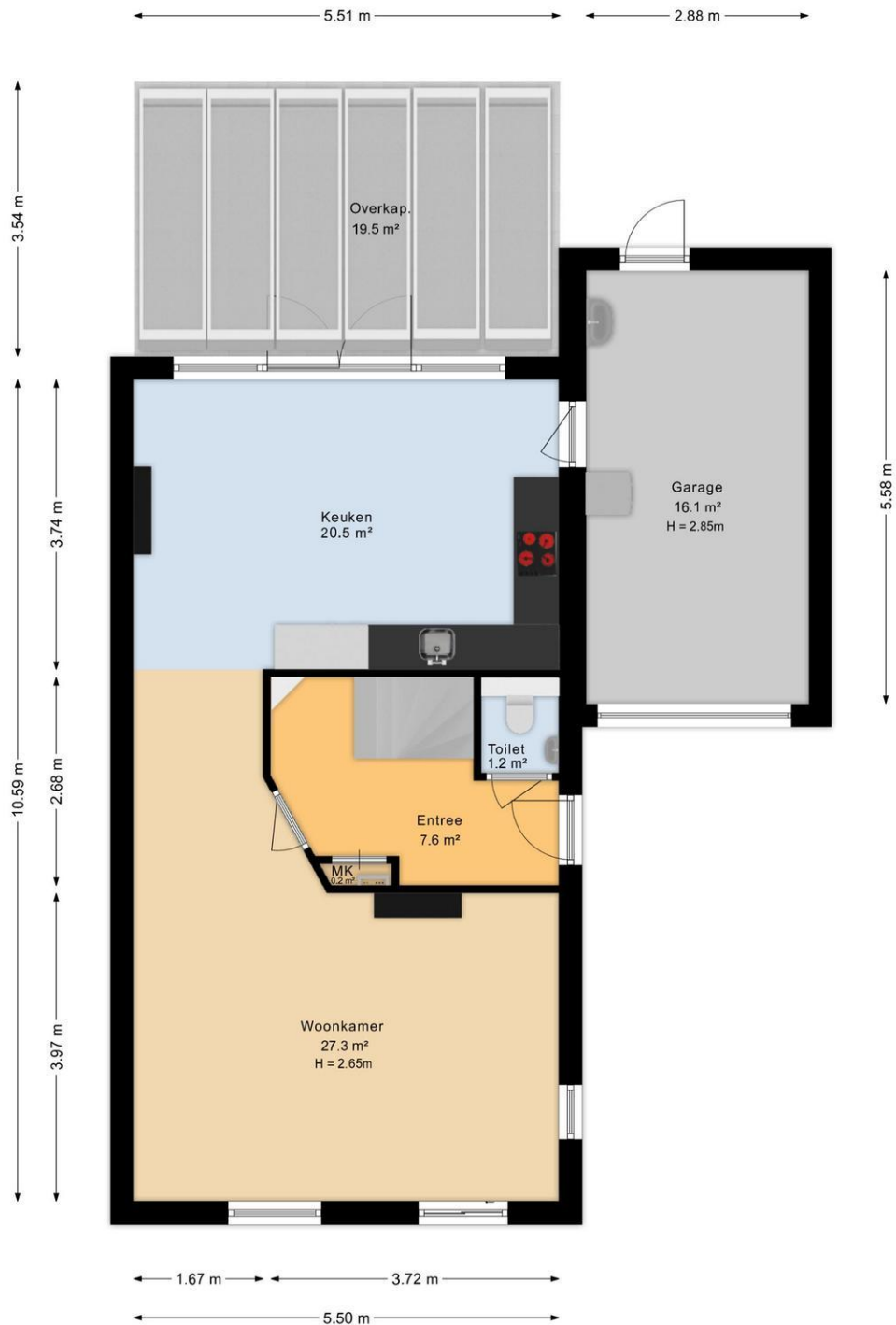

Aan de plattegronden kunnen geen rechten worden ontleend
Midea Vastgoed www.mideavastgoed.nl

Plattegrond



Plattegrond

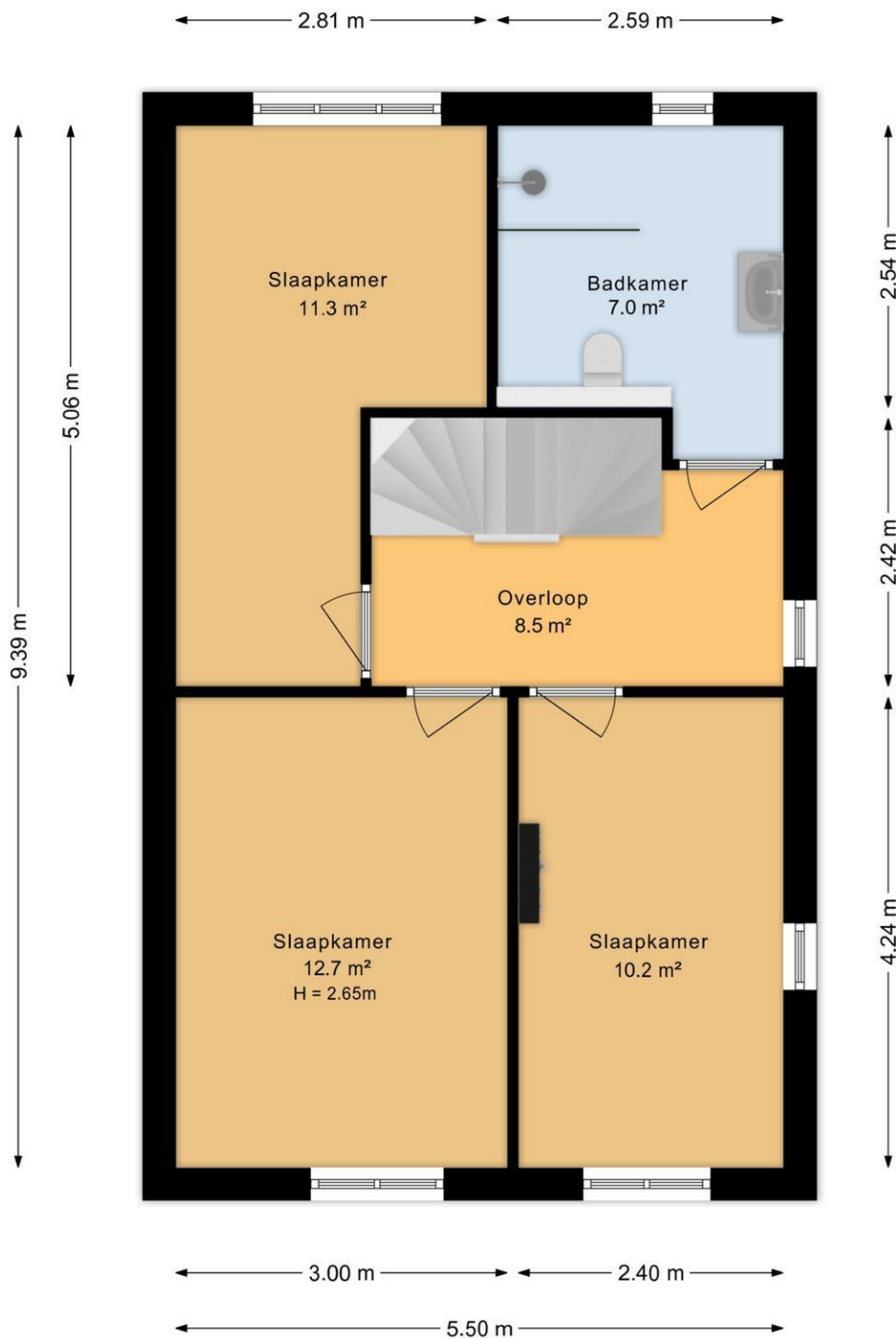

Aan de plattegronden kunnen geen rechten worden ontleend
Midea Vastgoed www.mideavastgoed.nl

Plattegrond



Plattegrond

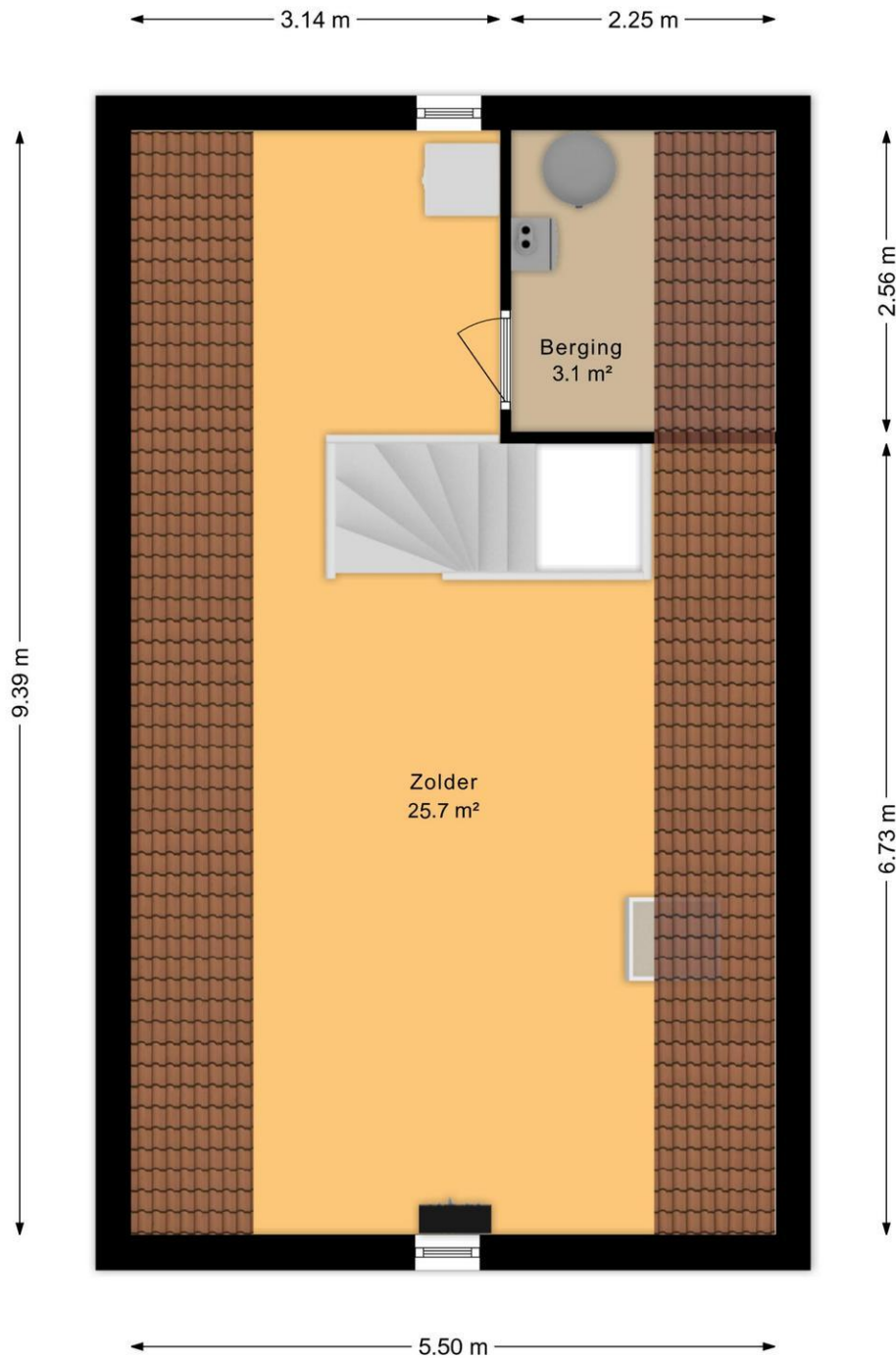

Aan de plattegronden kunnen geen rechten worden ontleend
Midea Vastgoed www.mideavastgoed.nl

Plattegrond

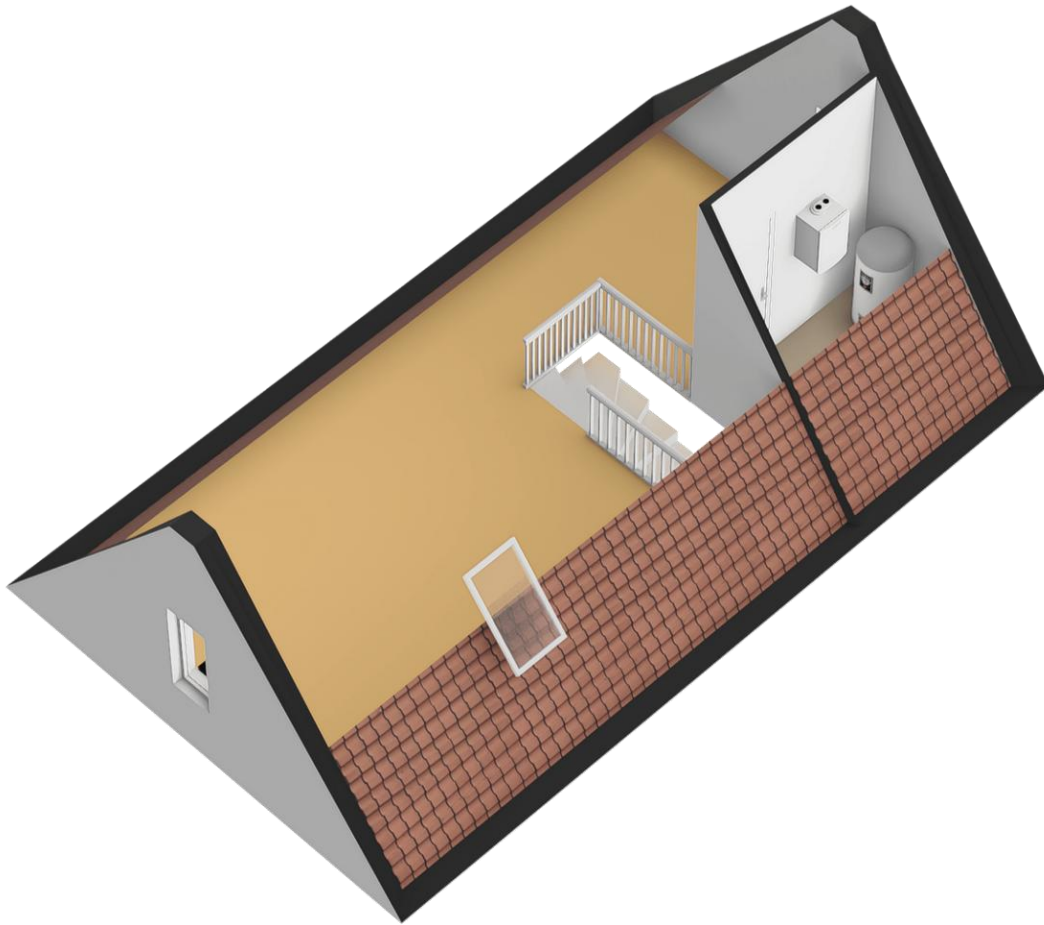

Plattegrond



Aan de plattegronden kunnen geen rechten worden ontleend
Midea Vastgoed www.mideavastgoed.nl

HuitingSchoon Emmen
Weerdingerstraat 18
7815 SB, EMMEN
Tel: 0591-204030
E-mail: emmen@huitingschoon.nl
www.huitingschoon.nl

Plattegrond

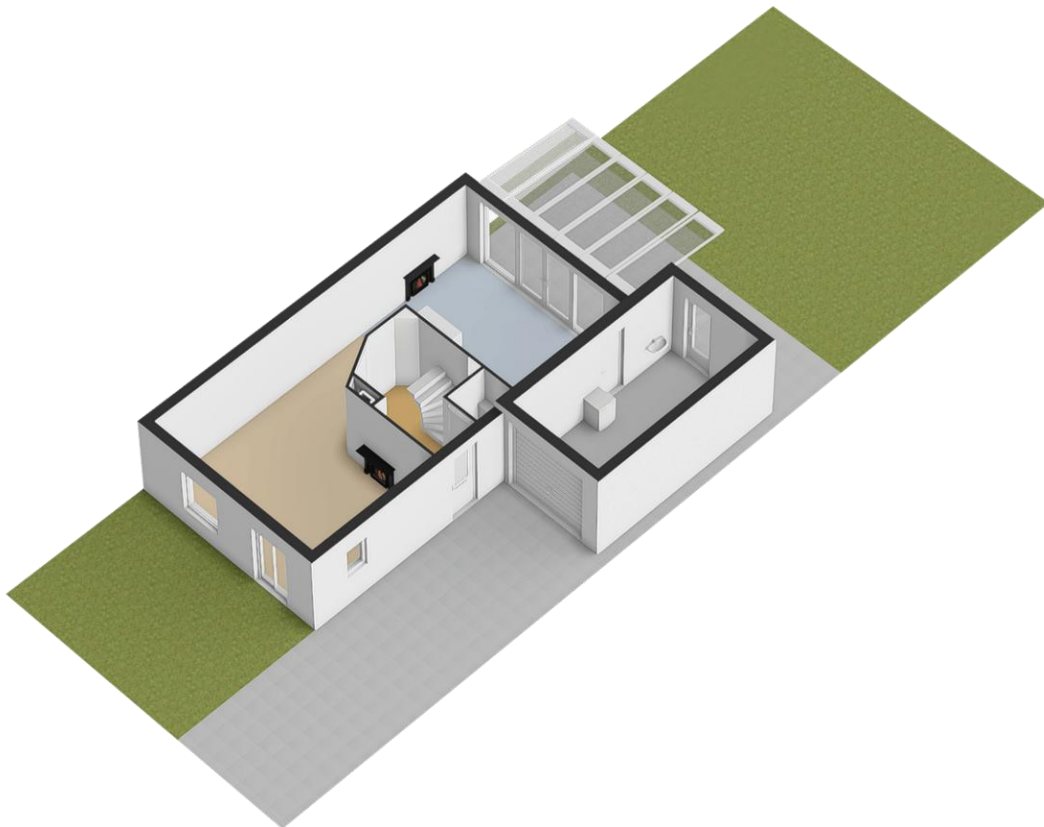

Lijst van zaken

	Blijft achter	Gaat mee	Kan worden overgenomen	n.v.t.
Woning				
<i>Interieur</i>				
Verlichting, te weten:				
- Inbouwspots/dimmers	<input type="checkbox"/>	<input type="checkbox"/>	<input type="checkbox"/>	<input checked="" type="checkbox"/>
- Opbouwspots/armaturen/lampen/dimmers	<input type="checkbox"/>	<input type="checkbox"/>	<input type="checkbox"/>	<input checked="" type="checkbox"/>
- Losse (hang)lampen	<input type="checkbox"/>	<input checked="" type="checkbox"/>	<input type="checkbox"/>	<input type="checkbox"/>
-	<input type="checkbox"/>	<input type="checkbox"/>	<input type="checkbox"/>	<input checked="" type="checkbox"/>
-	<input type="checkbox"/>	<input type="checkbox"/>	<input type="checkbox"/>	<input checked="" type="checkbox"/>
(Losse)kasten, legplanken, te weten:				
- Kledingkasten werkkamer achter	<input checked="" type="checkbox"/>	<input type="checkbox"/>	<input type="checkbox"/>	<input type="checkbox"/>
- De rest van de kasten	<input type="checkbox"/>	<input checked="" type="checkbox"/>	<input type="checkbox"/>	<input type="checkbox"/>
Raamdecoratie/zonwering binnen, te weten:				
- Gordijnrails	<input type="checkbox"/>	<input checked="" type="checkbox"/>	<input type="checkbox"/>	<input type="checkbox"/>
- Gordijnen	<input type="checkbox"/>	<input checked="" type="checkbox"/>	<input type="checkbox"/>	<input type="checkbox"/>
- Overgordijnen	<input type="checkbox"/>	<input checked="" type="checkbox"/>	<input type="checkbox"/>	<input type="checkbox"/>
- Vitrages	<input type="checkbox"/>	<input checked="" type="checkbox"/>	<input type="checkbox"/>	<input type="checkbox"/>
- Rolgordijnen	<input checked="" type="checkbox"/>	<input type="checkbox"/>	<input type="checkbox"/>	<input type="checkbox"/>
- Lamellen	<input type="checkbox"/>	<input type="checkbox"/>	<input type="checkbox"/>	<input checked="" type="checkbox"/>
- Jaloezieën	<input checked="" type="checkbox"/>	<input type="checkbox"/>	<input type="checkbox"/>	<input type="checkbox"/>
- (Losse) horren/rolhorren	<input type="checkbox"/>	<input type="checkbox"/>	<input type="checkbox"/>	<input checked="" type="checkbox"/>
-	<input type="checkbox"/>	<input type="checkbox"/>	<input type="checkbox"/>	<input checked="" type="checkbox"/>
-	<input type="checkbox"/>	<input type="checkbox"/>	<input type="checkbox"/>	<input checked="" type="checkbox"/>
Vloerdecoratie, te weten:				
- Vloerbedekking	<input type="checkbox"/>	<input type="checkbox"/>	<input type="checkbox"/>	<input checked="" type="checkbox"/>
- Parketvloer	<input type="checkbox"/>	<input type="checkbox"/>	<input type="checkbox"/>	<input checked="" type="checkbox"/>
- Houten vloer(delen)	<input type="checkbox"/>	<input type="checkbox"/>	<input type="checkbox"/>	<input checked="" type="checkbox"/>
- Laminaat	<input checked="" type="checkbox"/>	<input type="checkbox"/>	<input type="checkbox"/>	<input type="checkbox"/>
- Plavuizen	<input type="checkbox"/>	<input type="checkbox"/>	<input type="checkbox"/>	<input checked="" type="checkbox"/>
- vinylvloer	<input checked="" type="checkbox"/>	<input type="checkbox"/>	<input type="checkbox"/>	<input type="checkbox"/>
-	<input type="checkbox"/>	<input type="checkbox"/>	<input type="checkbox"/>	<input checked="" type="checkbox"/>
(Voorzet) openhaard met toebehoren	<input type="checkbox"/>	<input type="checkbox"/>	<input type="checkbox"/>	<input checked="" type="checkbox"/>
Allesbrander	<input type="checkbox"/>	<input type="checkbox"/>	<input type="checkbox"/>	<input checked="" type="checkbox"/>
Houtkachel	<input type="checkbox"/>	<input type="checkbox"/>	<input type="checkbox"/>	<input checked="" type="checkbox"/>
(Gas)kachels	<input type="checkbox"/>	<input checked="" type="checkbox"/>	<input type="checkbox"/>	<input type="checkbox"/>

	Blijft achter	Gaat mee	Kan worden overgenomen	n.v.t.
Designradiator(en)	<input type="checkbox"/>	<input type="checkbox"/>	<input type="checkbox"/>	<input checked="" type="checkbox"/>
Radiatorafwerking	<input type="checkbox"/>	<input type="checkbox"/>	<input type="checkbox"/>	<input checked="" type="checkbox"/>
Overig, te weten:				
- Spiegelwanden	<input type="checkbox"/>	<input checked="" type="checkbox"/>	<input type="checkbox"/>	<input type="checkbox"/>
- Schilderij ophangstelsysteem	<input type="checkbox"/>	<input type="checkbox"/>	<input type="checkbox"/>	<input checked="" type="checkbox"/>
-	<input type="checkbox"/>	<input type="checkbox"/>	<input type="checkbox"/>	<input checked="" type="checkbox"/>
-	<input type="checkbox"/>	<input type="checkbox"/>	<input type="checkbox"/>	<input checked="" type="checkbox"/>
-	<input type="checkbox"/>	<input type="checkbox"/>	<input type="checkbox"/>	<input checked="" type="checkbox"/>
-	<input type="checkbox"/>	<input type="checkbox"/>	<input type="checkbox"/>	<input checked="" type="checkbox"/>

Keuken

Keukenblok (met bovenkasten)	<input checked="" type="checkbox"/>	<input type="checkbox"/>	<input type="checkbox"/>	<input type="checkbox"/>
Keuken (inbouw)apparatuur, te weten:				
- Kookplaat	<input checked="" type="checkbox"/>	<input type="checkbox"/>	<input type="checkbox"/>	<input type="checkbox"/>
- (Gas)fornuis	<input type="checkbox"/>	<input type="checkbox"/>	<input type="checkbox"/>	<input checked="" type="checkbox"/>
- Afzuigkap	<input checked="" type="checkbox"/>	<input type="checkbox"/>	<input type="checkbox"/>	<input type="checkbox"/>
- Magnetron	<input type="checkbox"/>	<input type="checkbox"/>	<input type="checkbox"/>	<input checked="" type="checkbox"/>
- Oven	<input type="checkbox"/>	<input type="checkbox"/>	<input type="checkbox"/>	<input checked="" type="checkbox"/>
- Combi-oven/combimagnetron	<input checked="" type="checkbox"/>	<input type="checkbox"/>	<input type="checkbox"/>	<input type="checkbox"/>
- Koelkast	<input checked="" type="checkbox"/>	<input type="checkbox"/>	<input type="checkbox"/>	<input type="checkbox"/>
- Vriezer	<input type="checkbox"/>	<input checked="" type="checkbox"/>	<input type="checkbox"/>	<input type="checkbox"/>
- Koel-vriescombinatie	<input type="checkbox"/>	<input type="checkbox"/>	<input type="checkbox"/>	<input checked="" type="checkbox"/>
- Vaatwasser	<input checked="" type="checkbox"/>	<input type="checkbox"/>	<input type="checkbox"/>	<input type="checkbox"/>
- Quooker	<input type="checkbox"/>	<input type="checkbox"/>	<input type="checkbox"/>	<input checked="" type="checkbox"/>
- Koffiezetapparaat	<input type="checkbox"/>	<input checked="" type="checkbox"/>	<input type="checkbox"/>	<input type="checkbox"/>
- Waterkoker	<input type="checkbox"/>	<input checked="" type="checkbox"/>	<input type="checkbox"/>	<input type="checkbox"/>
- Airfryer	<input type="checkbox"/>	<input checked="" type="checkbox"/>	<input type="checkbox"/>	<input type="checkbox"/>
Keukenaccessoires, te weten:				
- Piston espresso apparaat	<input type="checkbox"/>	<input checked="" type="checkbox"/>	<input type="checkbox"/>	<input type="checkbox"/>
-	<input type="checkbox"/>	<input type="checkbox"/>	<input type="checkbox"/>	<input checked="" type="checkbox"/>
-	<input type="checkbox"/>	<input type="checkbox"/>	<input type="checkbox"/>	<input checked="" type="checkbox"/>
-	<input type="checkbox"/>	<input type="checkbox"/>	<input type="checkbox"/>	<input checked="" type="checkbox"/>
-	<input type="checkbox"/>	<input type="checkbox"/>	<input type="checkbox"/>	<input checked="" type="checkbox"/>
-	<input type="checkbox"/>	<input type="checkbox"/>	<input type="checkbox"/>	<input checked="" type="checkbox"/>
-	<input type="checkbox"/>	<input type="checkbox"/>	<input type="checkbox"/>	<input checked="" type="checkbox"/>

Sanitair/sauna

Toilet met de volgende toebehoren:				
- Toilet	<input checked="" type="checkbox"/>	<input type="checkbox"/>	<input type="checkbox"/>	<input type="checkbox"/>

- Toiletrolhouder	<input type="checkbox"/>	<input checked="" type="checkbox"/>	<input type="checkbox"/>	<input type="checkbox"/>
- Toiletborstel(houder)	<input type="checkbox"/>	<input type="checkbox"/>	<input type="checkbox"/>	<input checked="" type="checkbox"/>
- Fontein	<input checked="" type="checkbox"/>	<input type="checkbox"/>	<input type="checkbox"/>	<input type="checkbox"/>
-	<input type="checkbox"/>	<input type="checkbox"/>	<input type="checkbox"/>	<input checked="" type="checkbox"/>
-	<input type="checkbox"/>	<input type="checkbox"/>	<input type="checkbox"/>	<input checked="" type="checkbox"/>
Badkamer met de volgende toebehoren:				
- Ligbad	<input type="checkbox"/>	<input type="checkbox"/>	<input type="checkbox"/>	<input checked="" type="checkbox"/>
- Jacuzzi/whirlpool	<input type="checkbox"/>	<input type="checkbox"/>	<input type="checkbox"/>	<input checked="" type="checkbox"/>
- Douche (cabine/scherm)	<input checked="" type="checkbox"/>	<input type="checkbox"/>	<input type="checkbox"/>	<input type="checkbox"/>
- Stoomdouche (cabine)	<input type="checkbox"/>	<input type="checkbox"/>	<input type="checkbox"/>	<input checked="" type="checkbox"/>
- Wastafel	<input checked="" type="checkbox"/>	<input type="checkbox"/>	<input type="checkbox"/>	<input type="checkbox"/>

	Blijft achter	Gaat mee	Kan worden overgenomen	n.v.t.
- Wastafelmeubel	<input type="checkbox"/>	<input checked="" type="checkbox"/>	<input type="checkbox"/>	<input type="checkbox"/>
- Planchet	<input type="checkbox"/>	<input type="checkbox"/>	<input type="checkbox"/>	<input checked="" type="checkbox"/>
- Toiletkast	<input type="checkbox"/>	<input checked="" type="checkbox"/>	<input type="checkbox"/>	<input type="checkbox"/>
- Toilet	<input checked="" type="checkbox"/>	<input type="checkbox"/>	<input type="checkbox"/>	<input type="checkbox"/>
- Toiletrolhouder	<input type="checkbox"/>	<input checked="" type="checkbox"/>	<input type="checkbox"/>	<input type="checkbox"/>
- Toiletborstel(houder)	<input type="checkbox"/>	<input checked="" type="checkbox"/>	<input type="checkbox"/>	<input type="checkbox"/>
- Losstaande legplanken kastje	<input type="checkbox"/>	<input checked="" type="checkbox"/>	<input type="checkbox"/>	<input type="checkbox"/>
- Handdoeken douchekast	<input type="checkbox"/>	<input checked="" type="checkbox"/>	<input type="checkbox"/>	<input type="checkbox"/>
Sauna met toebehoren	<input type="checkbox"/>	<input type="checkbox"/>	<input type="checkbox"/>	<input checked="" type="checkbox"/>
	<input type="checkbox"/>	<input type="checkbox"/>	<input type="checkbox"/>	<input checked="" type="checkbox"/>
	<input type="checkbox"/>	<input type="checkbox"/>	<input type="checkbox"/>	<input checked="" type="checkbox"/>
<i>Exterieur/installaties/veiligheid/energiebesparing</i>				
Schotel/antenne	<input type="checkbox"/>	<input type="checkbox"/>	<input type="checkbox"/>	<input checked="" type="checkbox"/>
Brievenbus	<input type="checkbox"/>	<input checked="" type="checkbox"/>	<input type="checkbox"/>	<input type="checkbox"/>
Kluis	<input type="checkbox"/>	<input type="checkbox"/>	<input type="checkbox"/>	<input checked="" type="checkbox"/>
(Voordeur)bel	<input checked="" type="checkbox"/>	<input type="checkbox"/>	<input type="checkbox"/>	<input type="checkbox"/>
Alarminstallatie	<input type="checkbox"/>	<input type="checkbox"/>	<input type="checkbox"/>	<input checked="" type="checkbox"/>
(Veiligheids)sloten en overige inbraakpreventie	<input type="checkbox"/>	<input type="checkbox"/>	<input type="checkbox"/>	<input checked="" type="checkbox"/>
Rookmelders	<input checked="" type="checkbox"/>	<input type="checkbox"/>	<input type="checkbox"/>	<input type="checkbox"/>
(Klok)thermostaat	<input checked="" type="checkbox"/>	<input type="checkbox"/>	<input type="checkbox"/>	<input type="checkbox"/>
Airconditioning	<input type="checkbox"/>	<input type="checkbox"/>	<input type="checkbox"/>	<input checked="" type="checkbox"/>
Warmwatervoorziening, te weten:				
- Via CV-installatie	<input checked="" type="checkbox"/>	<input type="checkbox"/>	<input type="checkbox"/>	<input type="checkbox"/>
- Boiler	<input checked="" type="checkbox"/>	<input type="checkbox"/>	<input type="checkbox"/>	<input type="checkbox"/>
- Geiser	<input type="checkbox"/>	<input type="checkbox"/>	<input type="checkbox"/>	<input checked="" type="checkbox"/>
-	<input type="checkbox"/>	<input type="checkbox"/>	<input type="checkbox"/>	<input checked="" type="checkbox"/>
-	<input type="checkbox"/>	<input type="checkbox"/>	<input type="checkbox"/>	<input checked="" type="checkbox"/>
-	<input type="checkbox"/>	<input type="checkbox"/>	<input type="checkbox"/>	<input checked="" type="checkbox"/>
Screens	<input type="checkbox"/>	<input type="checkbox"/>	<input type="checkbox"/>	<input checked="" type="checkbox"/>
Rolluiken	<input type="checkbox"/>	<input type="checkbox"/>	<input type="checkbox"/>	<input checked="" type="checkbox"/>
Zonwering buiten	<input type="checkbox"/>	<input type="checkbox"/>	<input type="checkbox"/>	<input checked="" type="checkbox"/>
-	<input type="checkbox"/>	<input type="checkbox"/>	<input type="checkbox"/>	<input checked="" type="checkbox"/>
-	<input type="checkbox"/>	<input type="checkbox"/>	<input type="checkbox"/>	<input checked="" type="checkbox"/>
-	<input type="checkbox"/>	<input type="checkbox"/>	<input type="checkbox"/>	<input checked="" type="checkbox"/>
Isolatievoorzieningen (voorzetramen/radiatorfolie etc.), te weten:				
-	<input type="checkbox"/>	<input type="checkbox"/>	<input type="checkbox"/>	<input checked="" type="checkbox"/>
-	<input type="checkbox"/>	<input type="checkbox"/>	<input type="checkbox"/>	<input checked="" type="checkbox"/>
Telefoonaansluiting/internet aansluiting	<input type="checkbox"/>	<input checked="" type="checkbox"/>	<input type="checkbox"/>	<input type="checkbox"/>
Veiligheidsschakelaar wasautomaat	<input type="checkbox"/>	<input type="checkbox"/>	<input type="checkbox"/>	<input checked="" type="checkbox"/>

Waterslot wasautomaat	<input type="checkbox"/>	<input checked="" type="checkbox"/>	<input type="checkbox"/>	<input type="checkbox"/>
Zonnepanelen	<input checked="" type="checkbox"/>	<input type="checkbox"/>	<input type="checkbox"/>	<input type="checkbox"/>
Oplaadpunt elektrische auto	<input type="checkbox"/>	<input type="checkbox"/>	<input type="checkbox"/>	<input checked="" type="checkbox"/>
	<input type="checkbox"/>	<input type="checkbox"/>	<input type="checkbox"/>	<input checked="" type="checkbox"/>
	<input type="checkbox"/>	<input type="checkbox"/>	<input type="checkbox"/>	<input checked="" type="checkbox"/>

HuizingSchoon Emmen
Weerdingerstraat 18
7815 SB, EMMEN
Tel: 0591-204030
E-mail: emmen@huitingschoon.nl
www.huitingschoon.nl



	Blijft achter	Gaat mee	Kan worden overgenomen	n.v.t.
Tuin				
<i>Inrichting</i>				
Tuinaanleg/bestrating	<input checked="" type="checkbox"/>	<input type="checkbox"/>	<input type="checkbox"/>	<input type="checkbox"/>
Beplanting	<input type="checkbox"/>	<input type="checkbox"/>	<input type="checkbox"/>	<input checked="" type="checkbox"/>
een deel van de beplanting gaat mee.	<input type="checkbox"/>	<input checked="" type="checkbox"/>	<input type="checkbox"/>	<input type="checkbox"/>
<i>Verlichting/installaties</i>				
Buitenverlichting	<input type="checkbox"/>	<input checked="" type="checkbox"/>	<input type="checkbox"/>	<input type="checkbox"/>
Tijd- of schemerschakelaar/bewegingsmelder	<input type="checkbox"/>	<input checked="" type="checkbox"/>	<input type="checkbox"/>	<input type="checkbox"/>
buiten stopcontact.	<input type="checkbox"/>	<input checked="" type="checkbox"/>	<input type="checkbox"/>	<input type="checkbox"/>
<i>Bebouwing</i>				
Tuinhuis/buitenberging	<input type="checkbox"/>	<input type="checkbox"/>	<input type="checkbox"/>	<input checked="" type="checkbox"/>
Kasten/werkbank in tuinhuis/berging	<input type="checkbox"/>	<input checked="" type="checkbox"/>	<input type="checkbox"/>	<input type="checkbox"/>
(Broei)kas	<input type="checkbox"/>	<input type="checkbox"/>	<input type="checkbox"/>	<input checked="" type="checkbox"/>
	<input type="checkbox"/>	<input type="checkbox"/>	<input type="checkbox"/>	<input checked="" type="checkbox"/>
	<input type="checkbox"/>	<input type="checkbox"/>	<input type="checkbox"/>	<input checked="" type="checkbox"/>
<i>Overig</i>				
Overige tuin, te weten:				
- (Sier)hek	<input type="checkbox"/>	<input type="checkbox"/>	<input type="checkbox"/>	<input checked="" type="checkbox"/>
- Vlaggenmast(houder)	<input type="checkbox"/>	<input type="checkbox"/>	<input type="checkbox"/>	<input checked="" type="checkbox"/>
-	<input type="checkbox"/>	<input type="checkbox"/>	<input type="checkbox"/>	<input checked="" type="checkbox"/>
-	<input type="checkbox"/>	<input type="checkbox"/>	<input type="checkbox"/>	<input checked="" type="checkbox"/>
<i>Overig</i>				
Zijn er zaken die geen eigendom zijn van verkoper omdat er sprake is van een leasecontract of huurcontract. Zo ja, neemt verkoper de zaak mee of wordt het betreffende contract overgenomen?	Ja	Nee	Gaat mee	Moet worden overgenomen
CV	<input type="checkbox"/>	<input checked="" type="checkbox"/>	<input type="checkbox"/>	<input type="checkbox"/>
Boiler	<input type="checkbox"/>	<input checked="" type="checkbox"/>	<input type="checkbox"/>	<input type="checkbox"/>
Zonnepanelen	<input type="checkbox"/>	<input checked="" type="checkbox"/>	<input type="checkbox"/>	<input type="checkbox"/>
	<input type="checkbox"/>	<input checked="" type="checkbox"/>	<input type="checkbox"/>	<input type="checkbox"/>
	<input type="checkbox"/>	<input checked="" type="checkbox"/>	<input type="checkbox"/>	<input type="checkbox"/>
	<input type="checkbox"/>	<input checked="" type="checkbox"/>	<input type="checkbox"/>	<input type="checkbox"/>
Bijlage(n) over te nemen contracten:				
-				
-				

Extra informatie

De verstrekte informatie in deze brochure is met zorg door ons samengesteld, desondanks kunnen hieraan geen rechten worden ontleend.

Bezichtiging

Voor het bezichtigen van deze woning maken wij graag een afspraak met u. Houd er rekening mee dat (een afspraak voor) een bezichtiging voor u tot geen enkele verplichting leidt, maar dat u hieraan ook geen rechten kunt ontlenen. Dit betekent dat wij vrij zijn om ook met andere partijen afspraken voor bezichtigingen te maken.

Na de bezichtiging

Wanneer u meer informatie omtrent de woning wenst te ontvangen, een tweede bezichtiging wilt inplannen of een bod wilt uitbrengen, kunt u rechtstreeks contact opnemen met ons kantoor of met de makelaar. De verkoper heeft zijn/haar woning voor u opengesteld om te bezichtigen en is uiteraard benieuwd naar uw reactie. Wij stellen daarom een vlotte reactie zeer op prijs. Ook wanneer de bezichtigde woning niet is wat u zoekt. Wellicht kunnen wij u verder helpen om wel uw droomwoning te vinden. Graag informeren wij u (vrijblijvend) over onze uitgebreide zoek- en aankoopbegeleiding. Voor meer informatie en het inplannen van een vrijblijvende afspraak kunt u contact opnemen met ons kantoor.

Informatieplicht

De verkoper van de woning heeft een informatieplicht. Dit wil zeggen dat de verkoper verplicht is om de bij hem/haar bekende informatie, die van belang is voor de verkoop, bij u als koper bekend te maken. Hiervoor zijn de uitgebreide vragenlijst en lijst van zaken met zorg voor u opgesteld en opgenomen in de brochure. In het geval van serieuze belangstelling is het verstandig om deze lijsten goed door te lezen. Het wel of niet melden van bepaalde feiten of omstandigheden mag niet worden opgevat als een garantie dat deze aanwezig dan wel afwezig zijn.

Onderzoekplicht

De hiervoor genoemde informatieplicht van de verkoper ontslaat de koper niet van een eigen onderzoekplicht. Als kopende partij heeft u een wettelijke onderzoekplicht naar alle zaken die voor u belangrijk zijn. U kunt zich niet beroepen op onbekendheid met feiten die u zelf had kunnen waarnemen of die kenbaar waren uit de openbare registers en openbaar toegankelijke informatie, zoals bestemmingsplannen via het Omgevingsloket.nl. Vanzelfsprekend kunnen wij u doorverwijzen naar de desbetreffende instanties en/of deskundigen. Van de meeste woningen zijn kadastrale gegevens, een bestemmingsplan en het eigendomsbewijs beschikbaar. Het kan verstandig zijn dat u zich laat bijstaan door een eigen aankoopmakelaar.

Onderhandeling

De vraagprijs moet worden gezien als een uitnodiging tot het doen van een bod. Wij gaan ervan uit dat u, voordat u een bod uitbrengt, onderzoek heeft gedaan naar alle aspecten die voor u van belang zijn voor de aankoop van de woning (onderzoekplicht). Het is verstandig, alvorens u een bod uitbrengt op een woning, ook inzicht te hebben in uw financiële situatie. Een bod uitbrengen kunt u bij voorkeur per mail of via Move.nl doen. Let op: u krijgt als koper niet standaard een ontbindende voorwaarde, dit dient u duidelijk aan te geven bij het uitbrengen van uw voorstel. Om misverstanden te voorkomen: u bent pas in onderhandeling als wij namens de verkoper reageren op uw bod door een tegenvoorstel uit te brengen. U bent dus niet in onderhandeling als wij als verkopend makelaar aangegeven uw bod met de verkoper te zullen bespreken.

Koopovereenkomst

Als de verkoper en koper het eens zijn over de belangrijkste zaken (zoals de verkoopprijs, overdrachtsdatum, ontbindende voorwaarden, etc.), zullen wij de afspraken schriftelijk vastleggen in een koopakte volgens het NVM-model.

Wwft

Omdat makelaars moeten voldoen aan de Wet ter voorkoming van Witwassen en Financiering van Terrorisme (Wwft), vragen wij aan de koper om zich te legitimeren en een verklaring herkomst eigen middelen in te vullen.

Kosten koper

Tenzij anders vermeld is de koopsom kosten koper. Dit wil zeggen dat de kosten voor het in eigendom verkrijgen van de woning voor rekening van de koper zijn. Dit betreft vaak de overdrachtsbelasting, notariskosten, advies- en bemiddelingskosten m.b.t. de aankoop, kosten bankgarantie, taxatie, etc.

Overdrachtsbelasting

Bij de aankoop van een onroerende zaak heeft u te maken met overdrachtsbelasting. Voor de meest actuele tarieven en regelingen verwijzen wij u door naar de website van de Belastingdienst: [Alles over overdrachtsbelasting \(belastingdienst.nl\)](https://www.belastingdienst.nl)

Notariskeuze

Uitgangspunt is dat de keuze van de notaris ligt bij degene die de kosten van de overdracht betaalt. De keuze van de notaris moet uiterlijk bij het tekenen van de koopovereenkomst bekend zijn. Als er geen keuze is gemaakt, bepaalt de andere partij.

Waarborgsom/bankgarantie

Bij een koopovereenkomst is het gebruikelijk dat de koper na het sluiten van de koopovereenkomst met de verkoper, een waarborgsom stort of een bankgarantie afgeeft van 10% van de overeengekomen koopsom. Deze bepaling wordt standaard opgenomen in de koopovereenkomst.

Ontbindende voorwaarden

De termijn die wordt opgenomen voor de overeengekomen ontbindende voorwaarden voor een voorbehoud van financiering is in de regel ongeveer zes weken na het sluiten van de mondelinge overeenstemming. De termijn die wordt opgenomen voor de overeengekomen ontbindende voorwaarde voor een bouwtechnische keuring is in de regel 21 dagen na het sluiten van de mondelinge overeenstemming.

Rechtsgeldigheid koopovereenkomst

Een mondelinge overeenstemming tussen particuliere verkoper en particuliere koper is niet rechtsgeldig. Er is pas sprake van een rechtsgeldige koop als de particuliere verkoper en de particuliere koper de koopovereenkomst hebben ondertekend.

Bedenktijd

Zodra beide partijen hebben ondertekend en de koper een afschrift van de akte heeft ontvangen, treedt voor iedere particuliere koper de wettelijke bedenktijd van drie dagen in werking. Als de koper geen beroep doet op de bedenktijd, de financiën rond zijn en ook eventuele andere ontbindende voorwaarden zijn uitgewerkt, dan zal op de afgesproken overdrachtsdatum de aktepassering plaatsvinden bij de notaris.

Standaard clausules koopovereenkomst

In de koopovereenkomst zullen bijzondere bepalingen worden opgenomen (indien van toepassing) over bijvoorbeeld de ouderdom van de woning, bouwtechnische staat, etc. In de door ons opgestelde koopovereenkomst kunnen de volgende clausules en bijlagen worden opgenomen (tenzij anders overeengekomen):

Asbestclausule

Gelet op het bouwjaar van de onroerende zaak is het niet uitgesloten dat asbesthoudende materialen zijn verwerkt. Bij eventuele verwijdering van asbesthoudende materialen dienen op grond van milieuwetgeving speciale maatregelen te worden genomen. Koper verklaart hiermee bekend te zijn en vrijwaart verkoper voor alle aansprakelijkheid die uit de aanwezigheid van enig asbest in de onroerende zaak kan voortvloeien.

Niet-zelbewoningsclausule

Koper is ermee bekend dat de gevolmachtigde(n)/verkoper(s), het verkochte niet zelf feitelijk hebben gebruikt. De eigenaar is niet in staat om zelf mededelingen te doen over het verkochte. De verkoper kan derhalve de koper niet (volledig) informeren over eigenschappen respectievelijk gebreken aan het verkochte waarvan verkoper op de hoogte zou kunnen zijn geweest als hij het verkochte zelf feitelijk had gebruikt. In verband hiermee zijn partijen, in afwijking van artikel 6.3. van deze koopakte en artikel 7:17 lid 1 en 2 BW, overeengekomen dat dergelijke eigenschappen respectievelijk gebreken voor rekening en risico van koper komen en dat hier bij de vaststelling van de koopsom rekening mee is gehouden. Koper vrijwaart verkoper voor alle eventuele aanspraken van derden.

Ouderdomsclausule

Het is koper bekend dat de onroerende zaak meer dan 50 jaar oud is, wat betekent dat de eisen die aan de bouwkwaliteit gesteld mogen worden aanzienlijk lager liggen dan bij nieuwe woningen. In afwijking van artikel 6.3 van deze koopovereenkomst komt het geheel of ten dele ontbreken van één of meer eigenschappen van de onroerende zaak voor normaal gebruik als gevolg van de ouderdom voor rekening en risico van koper.

Toelichtingsclausule meetinstructie NEN2580

De woonoppervlakte en de inhoud van een woning worden bepaald aan de hand van een meetinstructie. De Meetinstructie is gebaseerd op de NEN2580. De Meetinstructie is bedoeld om een meer eenduidige manier van meten toe te passen voor het geven van een indicatie van de gebruiksoppervlakte. De Meetinstructie sluit verschillen in meetuitkomsten niet volledig uit, door bijvoorbeeld interpretatieverschillen, afrondingen of beperkingen bij het uitvoeren van de meting. Verkoper en HuitingSchoon kunnen op geen enkele wijze aansprakelijk worden gesteld voor verschillen die op bovenstaande wijze zijn ontstaan.

Notaris

Bij deze verlenen partijen (verkoper en koper) de notaris die het transport begeleidt de opdracht tot het doorzenden van de (concept) akte van levering en de (concept) nota van afrekening aan de verkoopmakelaar en mogelijke aankoopmakelaar. De verkoop- en aankoopmakelaar worden door het ontvangen van de (concept) akte van levering en de (concept) nota van afrekening in staat gesteld om te controleren of de afspraken uit de (concept) akte van levering en de (concept) nota van afrekening overeenkomen met hetgeen is afgesproken in de koopovereenkomst.



T 0591-204030
E emmen@huitingschoon.nl
www.huitingschoon.nl

HuitingSchoon is een full-service makelaarskantoor dat is aangesloten bij de NVM. HuitingSchoon is lid van de secties Wonen en Agrarisch Vastgoed.

HuitingSchoon Emmen
Weerdingerstraat 18
7815 SB, EMMEN
Tel: 0591-204030
E-mail: emmen@huitingschoon.nl
www.huitingschoon.nl



HuizingSchoon Emmen
Weerdingerstraat 18
7815 SB, EMMEN
Tel: 0591-204030
E-mail: emmen@huitingschoon.nl
www.huitingschoon.nl

