



**Stationsweg 14, 8715 ES Stavoren**

**Vraagprijs € 285.000,00 k.k.**

## Omschrijving

Op een uniek plekje, NIET in een park, maar wel aan vaarwater (11-Stedenroute) gelegen knusse vakantiewoning met een uniek gastenverblijf en totaal 630 m<sup>2</sup> eigen grond. Zoekt u rust en ruimte, wilt u geen hoge parkkosten en wilt u wel dichtbij een gezellige watersportstadje zitten? Dan is deze recreatiewoning uitermate geschikt!

De woning is compleet gemeubileerd en gestoffeerd voor 5 personen en in de vrijstaande pipowagen kunnen nog eens 2 personen slapen. Ook het bootje (met buitenboordmotor) en de fietsen zitten bij de koop inbegrepen.

Het centrum, de gezellige haven én het NS-station van Stavoren liggen op loopafstand. Tevens is het fantastisch om te fietsen of te wandelen in het bosrijke gebied van Gaasterland. Ook de Friese Meren en het IJsselmeer zijn vanaf de woning met een boot bereikbaar. Het Vrouwtje van Stavoren staat op de uitkijk in de oude vissershaven en vanaf hier kun je zelfs met de veerboot naar Enkhuzen.

### Indeling woning:

Entree/hal met meterkast (5 automatische groepen met aardlekschakelaar).

1e Slaapkamer (van ± 4,7 m<sup>2</sup>) aan de achterkant met een 1-persoons bed en luik naar zolderberging.

2e Slaapkamer (van ruim 8 m<sup>2</sup>) aan de achterzijde met 2-persoons bed.

3e Slaapkamer (van ± 5,3 m<sup>2</sup>) aan de voorzijde met stapelbed.

Nette badkamer (omstreeks 2008 vernieuwd) met hangend toilet, wastafelmeubel en inloopdouche. Tevens hangt hier de cv-combiketel (Atag, 2024, eigendom).

Gezellige woonkamer (ca. 11,2 m<sup>2</sup>) aan de achterzijde met deur naar de diepe achtertuin.

Open keuken (van ± 6,8 m<sup>2</sup>, omstreeks 2008 vervangen) aan de voorzijde v.v.

inductiekookplaat, afzuigkap, combi-magnetron en koelkast met vriesvak.

### Pipowagen:

Gezellige pipowagen (ruim 10 m<sup>2</sup>) met balkon en vlakbij het vaarwater gelegen. De niet-geïsoleerde pipowagen is v.v. elektra en heeft 2 slaappleatsen.

### Tuin:

De woning staat op totaal 630 m<sup>2</sup> eigen grond en heeft zowel aan de voor- als achterkant een hele diepe tuin.

De grote voortuin ligt op het noorden-westen en kan worden afgesloten met een hek. Hier is ruimte om meerdere auto's te parkeren.

De zeer diepe achtertuin is op het zuiden-oosten gelegen aan de "Elfstedenroute", traject Stavoren-Hindeloopen.

Langs het water is een eigen aanlegsteiger met vlonder. Het bootje dat daar ligt, blijft achter. Uiteraard hoort er ook een buitenboordmotor bij.

Verder staat in de tuin een vrijstaande houten berging (afm. ± 2.75 x 2.35 m) met betonvloer en v.v. elektra, de berging heeft aan de achterkant een overkapping met een heerlijk zitje.

### Algemeen:

Deze werkelijk uniek gelegen en uiterst efficiënt ingedeelde recreatiewoning heeft een woonoppervlakte van ± 45 m<sup>2</sup> en de inhoud bedraagt ongeveer 190 m<sup>3</sup>. De pipowagen heeft

een oppervlakte van circa 10 m<sup>2</sup>.

De omstreeks 1964 gebouwde woning beschikt over een betonvloer en vrijwel in de gehele woning ligt een laminaatvloer. Verder is de woning v.v. kunststof kozijnen met dubbelglas en er zijn horren aanwezig.

De woning wordt volledig gemeubileerd en gestoffeerd verkocht, alleen persoonlijke spullen zullen worden meegenomen.

De woning heeft eigen aansluitingen op het gas, water en elektra. Verder beschikt de woning ook over een kabelaansluiting (Ziggo).

Géén verplichte verhuur en géén parkkosten:

De woning ligt heerlijk vrij in een doodlopend straatje aan de rand van Stavoren, dus niet op een park of geen onderdeel van een VvE. Daarom is ook geen sprake van (hoge) parkkosten en dergelijke.

Tevens zijn er ook geen verhuur verplichtingen, maar uiteraard mag je de woning zelf wel verhuren als je dit wil. De huidige eigenaren hebben deze woning wel verhuurd via Airbnb.

Omgeving:

Water, strand, bos, een glooiend landschap; allemaal binnen handbereik vanaf je eigen oase van rust en ruimte.

Het centrum, de gezellige haven én het NS-station van Stavoren liggen op loopafstand. En 5 van de Friese 11-steden zijn bereikbaar met maximaal een half uur rijden. Tevens is het fantastisch om te fietsen of te wandelen in het bosrijke en glooiende gebied van Gaasterland. De Friese Meren én het IJsselmeer zijn vanaf de woning met een boot bereikbaar.

Het Vrouwtje van Stavoren staat op de uitkijk in de oude vissershaven en vanaf hier kun je in het zomerseizoen zelfs met de veerboot naar Enkhuzen.

Bekijk ook de digitale presentatie en plattegronden voor de indeling en maatvoering. De foto's geven een reëel beeld van deze niet in een park en op eigen grond gelegen vakantiewoning met pipowagen aan doorgaand vaarwater.

Aanvaarding: In overleg.

Deze informatie is door ons met de nodige zorgvuldigheid samengesteld, veelal aan de hand van de door verkoper aan ons ter hand gestelde gegevens en tekeningen. Onzerzijds wordt echter geen enkele aansprakelijkheid aanvaard voor enige onvolledigheid, onjuistheid of anderszins, dan wel de gevolgen daarvan. Dit geldt voor onder meer de opgegeven maten, oppervlakten, isolatie en ouderdom van technische installaties.

## Kenmerken

Object gegevens	
Soort woning	Eengezinswoning
Type woning	2-onder-1-kapwoning
Bouwjaar	1964

Maten object	
Aantal kamers	4 kamers
Aantal slaapkamers	3 slaapkamer(s)
Inhoud woning	190 m <sup>3</sup>
Perceel oppervlakte	630 m <sup>2</sup>
Gebruiksoppervlakte woonfunctie	45 m <sup>2</sup>
Woonkamer	11 m <sup>2</sup>

Details	
Ligging	Aan water, aan rustige weg, aan vaarwater
Bijzonderheden	Gestoffeerd, gemeubileerd
Voorzieningen	TV kabel, Natuurlijke ventilatie
Schuur / berging	Vrijstaand hout
Garage	Parkeerplaats
Kabel	Ja
Buitenzonwering	Nee

Energie	
Energielabel	G
Isolatie	Dubbel glas
Verwarming	CV-Ketel
Warmwater	CV-ketel
CV-ketel	Atag (Gas gestookt combiketel uit 2024, eigendom)

Tuin gegevens	
Tuin	Achtertuint, voortuint, zijtuint
Tuin diepte (cm)	2.700
Tuin breedte (cm)	1.125
Hoofdtuint	Achtertuint
Positie	Oost, Zuid
Kwaliteit	Normaal

## Foto's



Stationsweg 14 - 8715 ES Stavoren

**Kingma & Walinga makelaars en taxateurs**  
Makkum  
Voorstraat 1  
8754 EV, MAKKUM  
Tel: 0515-233664  
E-mail: [makkum@kingmawalinga.nl](mailto:makkum@kingmawalinga.nl)  
[www.kingmawalinga.nl](http://www.kingmawalinga.nl)

## Foto's

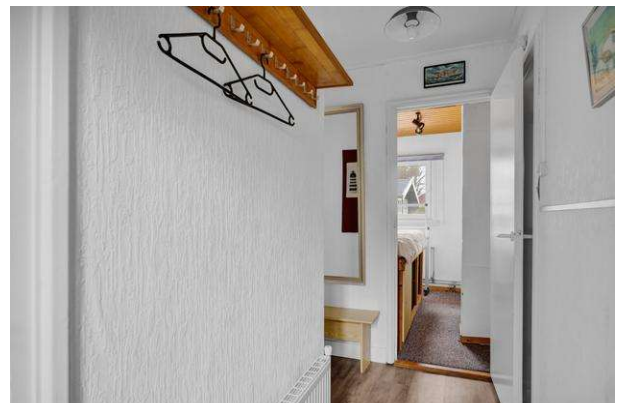
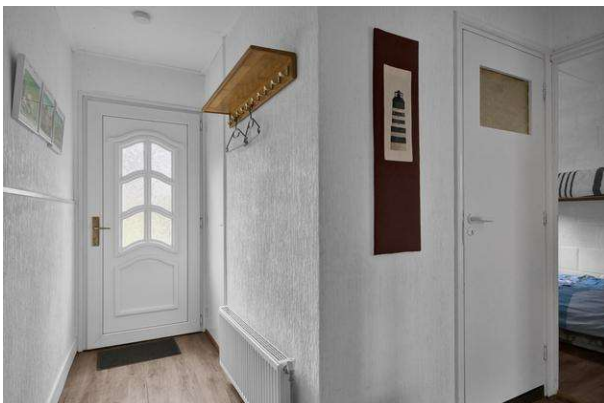

Stationsweg 14 - 8715 ES Stavoren

Kingma & Walinga makelaars en taxateurs  
Makkum  
Voorstraat 1  
8754 EV, MAKKUM  
Tel: 0515-233664  
E-mail: [makkum@kingmawalinga.nl](mailto:makkum@kingmawalinga.nl)  
[www.kingmawalinga.nl](http://www.kingmawalinga.nl)

## Foto's



## Foto's



Stationsweg 14 - 8715 ES Stavoren

**Kingma & Walinga makelaars en taxateurs**  
Makkum  
Voorstraat 1  
8754 EV, MAKKUM  
Tel: 0515-233664  
E-mail: [makkum@kingmawalinga.nl](mailto:makkum@kingmawalinga.nl)  
[www.kingmawalinga.nl](http://www.kingmawalinga.nl)

## Foto's



Stationsweg 14 - 8715 ES Stavoren

**Kingma & Walinga makelaars en taxateurs**  
Makkum  
Voorstraat 1  
8754 EV, MAKKUM  
Tel: 0515-233664  
E-mail: [makkum@kingmawalinga.nl](mailto:makkum@kingmawalinga.nl)  
[www.kingmawalinga.nl](http://www.kingmawalinga.nl)

## Foto's



Stationsweg 14 - 8715 ES Stavoren

Kingma & Walinga makelaars en taxateurs  
Makkum  
Voorstraat 1  
8754 EV, MAKKUM  
Tel: 0515-233664  
E-mail: [makkum@kingmawalinga.nl](mailto:makkum@kingmawalinga.nl)  
[www.kingmawalinga.nl](http://www.kingmawalinga.nl)

## Foto's



Stationsweg 14 - 8715 ES Stavoren

**Kingma & Walinga makelaars en taxateurs**  
Makkum  
Voorstraat 1  
8754 EV, MAKKUM  
Tel: 0515-233664  
E-mail: [makkum@kingmawalinga.nl](mailto:makkum@kingmawalinga.nl)  
[www.kingmawalinga.nl](http://www.kingmawalinga.nl)

## Foto's



Stationsweg 14 - 8715 ES Stavoren

**Kingma & Walinga makelaars en taxateurs**  
Makkum  
Voorstraat 1  
8754 EV, MAKKUM  
Tel: 0515-233664  
E-mail: [makkum@kingmawalinga.nl](mailto:makkum@kingmawalinga.nl)  
[www.kingmawalinga.nl](http://www.kingmawalinga.nl)

## Plattegrond Woning

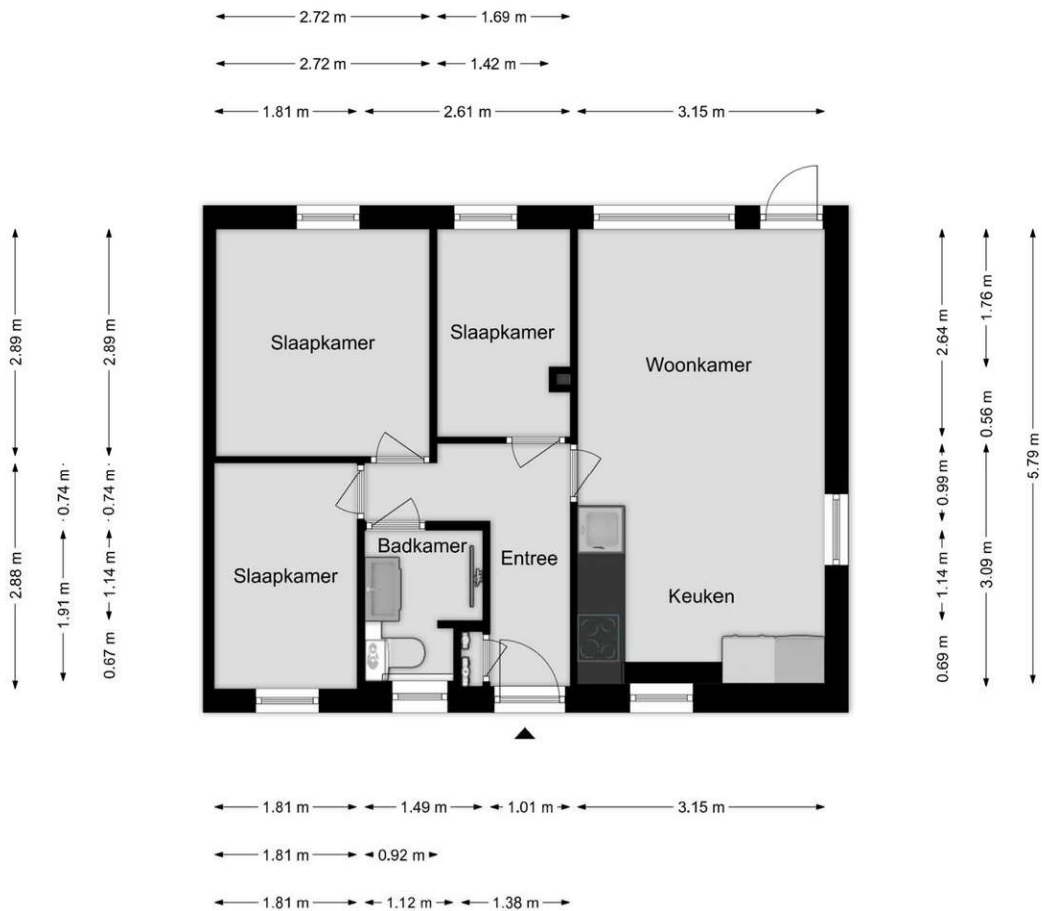

Aan de plattegronden kunnen geen rechten worden ontleend

Stationsweg 14 - 8715 ES Stavoren

**Kingma & Walinga makelaars en taxateurs**  
Makkum  
Voorstraat 1  
8754 EV, MAKKUM  
Tel: 0515-233664  
E-mail: [makkum@kingmawalinga.nl](mailto:makkum@kingmawalinga.nl)  
[www.kingmawalinga.nl](http://www.kingmawalinga.nl)

## Plattegrond Pipowagen

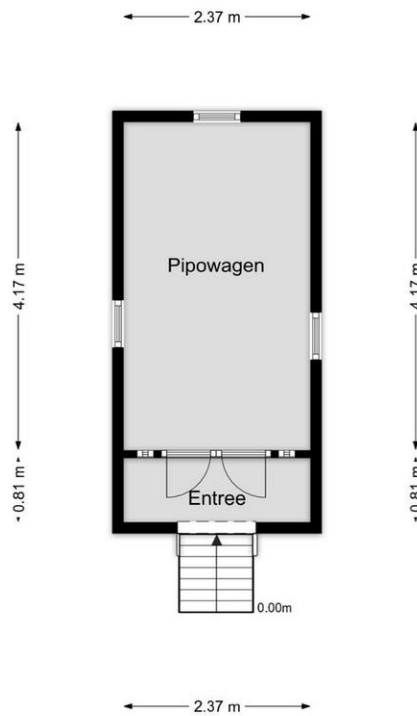

Aan de plattegronden kunnen geen rechten worden ontleend

Stationsweg 14 - 8715 ES Stavoren

**Kingma & Walinga makelaars en taxateurs**  
Makkum  
Voorstraat 1  
8754 EV, MAKKUM  
Tel: 0515-233664  
E-mail: [makkum@kingmawalinga.nl](mailto:makkum@kingmawalinga.nl)  
[www.kingmawalinga.nl](http://www.kingmawalinga.nl)

## Kadastrale gegevens

Adres	Stationsweg 14
Postcode / Plaats	8715 ES Stavoren
Gemeente	Staveren
Sectie / Perceel	C / 141
Oppervlakte	630 m <sup>2</sup>
Soort	Volle eigendom

## Kadastrale kaart

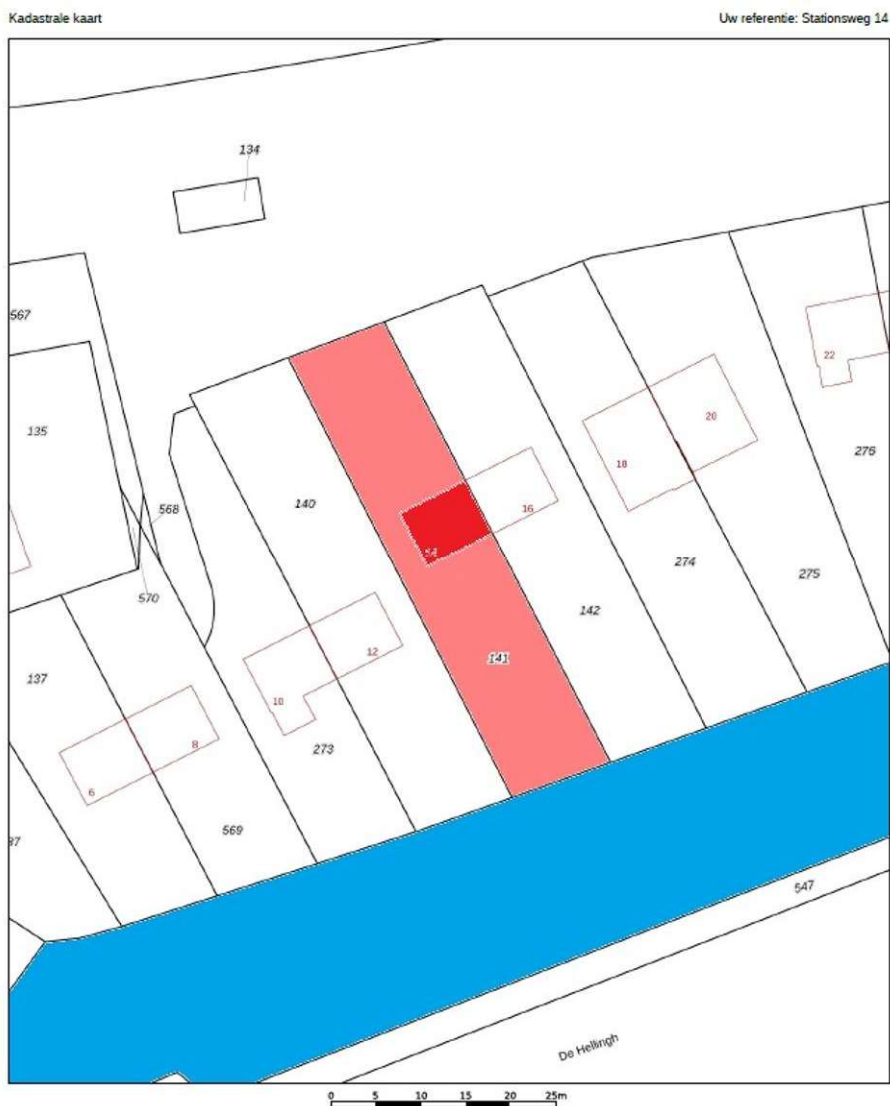

Stationsweg 14 - 8715 ES Stavoren

**Kingma & Walinga makelaars en taxateurs**  
Makkum  
Voorstraat 1  
8754 EV, MAKKUM  
Tel: 0515-233664  
E-mail: [makkum@kingmawalinga.nl](mailto:makkum@kingmawalinga.nl)  
[www.kingmawalinga.nl](http://www.kingmawalinga.nl)

## Locatie

Adres gegevens	
Adres	Stationsweg 14
Postcode / plaats	8715 ES Stavoren
Provincie	Friesland

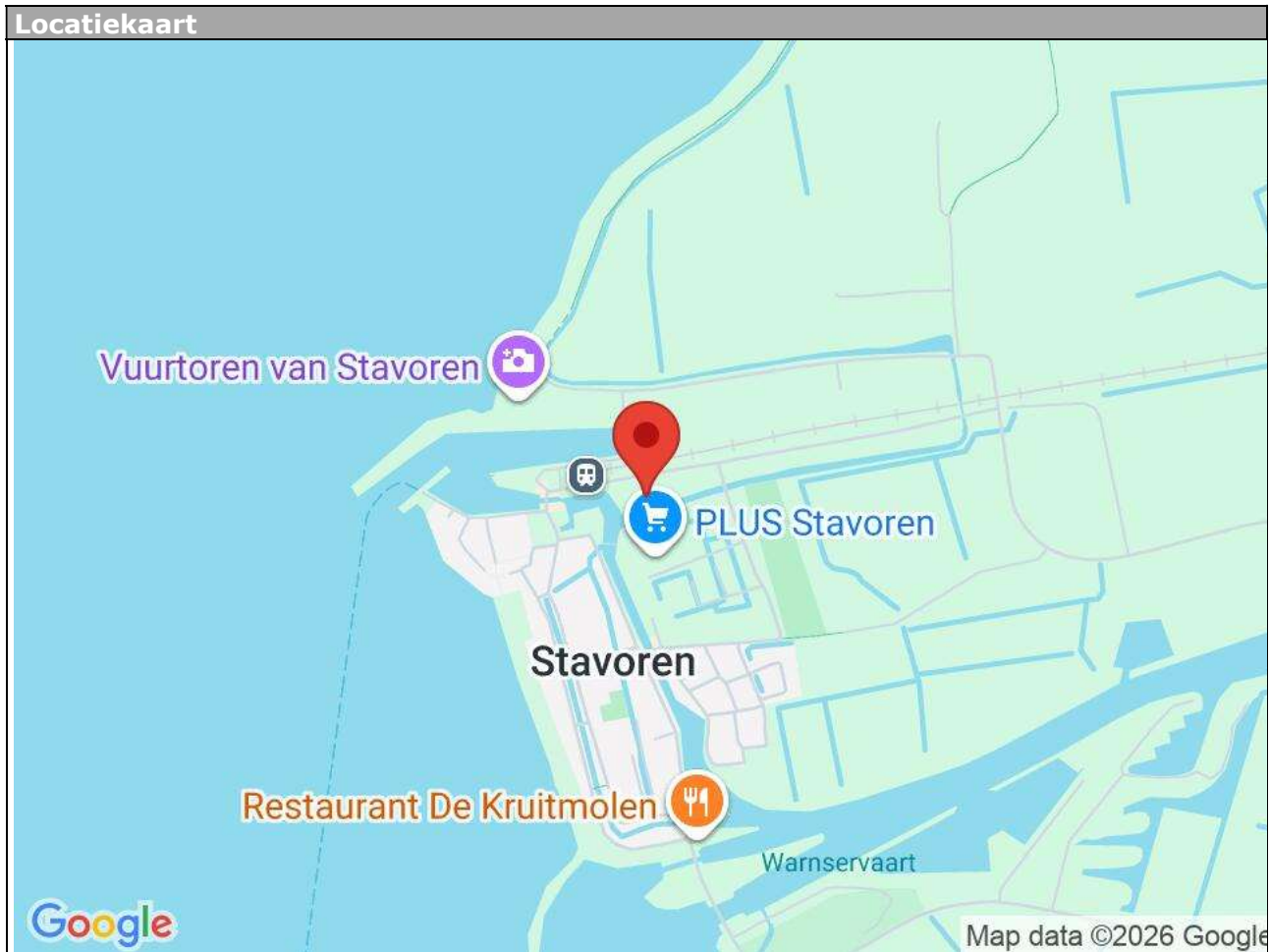

Stationsweg 14 - 8715 ES Stavoren

**Kingma & Walinga makelaars en taxateurs**  
Makkum  
Voorstraat 1  
8754 EV, MAKKUM  
Tel: 0515-233664  
E-mail: [makkum@kingmawalinga.nl](mailto:makkum@kingmawalinga.nl)  
[www.kingmawalinga.nl](http://www.kingmawalinga.nl)

# Lijst van zaken

	Blijft achter	Gaat mee	Kan worden overgenomen	n.v.t.
<b>Woning</b>				
<i>Interieur</i>				
Verlichting, te weten:				
- Inbouwspots/dimmers	<input checked="" type="checkbox"/>	<input type="checkbox"/>	<input type="checkbox"/>	<input type="checkbox"/>
- Opbouwspots/armaturen/lampen/dimmers	<input checked="" type="checkbox"/>	<input type="checkbox"/>	<input type="checkbox"/>	<input type="checkbox"/>
- Losse (hang)lampen	<input checked="" type="checkbox"/>	<input type="checkbox"/>	<input type="checkbox"/>	<input type="checkbox"/>
-	<input type="checkbox"/>	<input type="checkbox"/>	<input type="checkbox"/>	<input checked="" type="checkbox"/>
-	<input type="checkbox"/>	<input type="checkbox"/>	<input type="checkbox"/>	<input checked="" type="checkbox"/>
(Losse)kasten, legplanken, te weten:				
-	<input checked="" type="checkbox"/>	<input type="checkbox"/>	<input type="checkbox"/>	<input type="checkbox"/>
-	<input type="checkbox"/>	<input type="checkbox"/>	<input type="checkbox"/>	<input checked="" type="checkbox"/>
Raamdecoratie/zonwering binnen, te weten:				
- Gordijnrails	<input checked="" type="checkbox"/>	<input type="checkbox"/>	<input type="checkbox"/>	<input type="checkbox"/>
- Gordijnen	<input checked="" type="checkbox"/>	<input type="checkbox"/>	<input type="checkbox"/>	<input type="checkbox"/>
- Overgordijnen	<input type="checkbox"/>	<input type="checkbox"/>	<input type="checkbox"/>	<input checked="" type="checkbox"/>
- Vitrages	<input checked="" type="checkbox"/>	<input type="checkbox"/>	<input type="checkbox"/>	<input type="checkbox"/>
- Rolgordijnen	<input checked="" type="checkbox"/>	<input type="checkbox"/>	<input type="checkbox"/>	<input type="checkbox"/>
- Lamellen	<input type="checkbox"/>	<input type="checkbox"/>	<input type="checkbox"/>	<input checked="" type="checkbox"/>
- Jaloezieën	<input checked="" type="checkbox"/>	<input type="checkbox"/>	<input type="checkbox"/>	<input type="checkbox"/>
- (Losse) horren/rolhorren	<input checked="" type="checkbox"/>	<input type="checkbox"/>	<input type="checkbox"/>	<input type="checkbox"/>
-	<input type="checkbox"/>	<input type="checkbox"/>	<input type="checkbox"/>	<input checked="" type="checkbox"/>
-	<input type="checkbox"/>	<input type="checkbox"/>	<input type="checkbox"/>	<input checked="" type="checkbox"/>
Vloerdecoratie, te weten:				
- Vloerbedekking	<input checked="" type="checkbox"/>	<input type="checkbox"/>	<input type="checkbox"/>	<input type="checkbox"/>
- Parketvloer	<input type="checkbox"/>	<input type="checkbox"/>	<input type="checkbox"/>	<input checked="" type="checkbox"/>
- Houten vloer(delen)	<input type="checkbox"/>	<input type="checkbox"/>	<input type="checkbox"/>	<input checked="" type="checkbox"/>
- Laminaat	<input checked="" type="checkbox"/>	<input type="checkbox"/>	<input type="checkbox"/>	<input type="checkbox"/>
- Plavuizen	<input type="checkbox"/>	<input type="checkbox"/>	<input type="checkbox"/>	<input checked="" type="checkbox"/>
-	<input type="checkbox"/>	<input type="checkbox"/>	<input type="checkbox"/>	<input checked="" type="checkbox"/>
-	<input type="checkbox"/>	<input type="checkbox"/>	<input type="checkbox"/>	<input checked="" type="checkbox"/>
(Voorzet) openhaard met toebehoren	<input type="checkbox"/>	<input type="checkbox"/>	<input type="checkbox"/>	<input checked="" type="checkbox"/>
Allesbrander	<input type="checkbox"/>	<input type="checkbox"/>	<input type="checkbox"/>	<input checked="" type="checkbox"/>
Houtkachel	<input type="checkbox"/>	<input type="checkbox"/>	<input type="checkbox"/>	<input checked="" type="checkbox"/>
(Gas)kachels	<input type="checkbox"/>	<input type="checkbox"/>	<input type="checkbox"/>	<input checked="" type="checkbox"/>

	Blijft achter	Gaat mee	Kan worden overgenomen	n.v.t.
Designradiator(en)	<input type="checkbox"/>	<input type="checkbox"/>	<input type="checkbox"/>	<input checked="" type="checkbox"/>
Radiatorafwerking	<input type="checkbox"/>	<input type="checkbox"/>	<input type="checkbox"/>	<input checked="" type="checkbox"/>
Overig, te weten:				
- Spiegelwanden	<input type="checkbox"/>	<input type="checkbox"/>	<input type="checkbox"/>	<input checked="" type="checkbox"/>
- Schilderij ophangstelsysteem	<input type="checkbox"/>	<input type="checkbox"/>	<input type="checkbox"/>	<input checked="" type="checkbox"/>
- Aantal schilderijen (zelf geschilderd)	<input type="checkbox"/>	<input checked="" type="checkbox"/>	<input type="checkbox"/>	<input type="checkbox"/>
- Beddengoed e.d.	<input checked="" type="checkbox"/>	<input type="checkbox"/>	<input type="checkbox"/>	<input type="checkbox"/>
- Groot- en klein inventaris	<input checked="" type="checkbox"/>	<input type="checkbox"/>	<input type="checkbox"/>	<input type="checkbox"/>
- Persoonlijke spullen	<input type="checkbox"/>	<input checked="" type="checkbox"/>	<input type="checkbox"/>	<input type="checkbox"/>

### Keuken

Keukenblok (met bovenkasten)	<input checked="" type="checkbox"/>	<input type="checkbox"/>	<input type="checkbox"/>	<input type="checkbox"/>
Keuken (inbouw)apparatuur, te weten:				
- Kookplaat	<input checked="" type="checkbox"/>	<input type="checkbox"/>	<input type="checkbox"/>	<input type="checkbox"/>
- (Gas)fornuis	<input type="checkbox"/>	<input type="checkbox"/>	<input type="checkbox"/>	<input checked="" type="checkbox"/>
- Afzuigkap	<input checked="" type="checkbox"/>	<input type="checkbox"/>	<input type="checkbox"/>	<input type="checkbox"/>
- Magnetron	<input type="checkbox"/>	<input type="checkbox"/>	<input type="checkbox"/>	<input checked="" type="checkbox"/>
- Oven	<input type="checkbox"/>	<input type="checkbox"/>	<input type="checkbox"/>	<input checked="" type="checkbox"/>
- Combi-oven/combimagnetron	<input checked="" type="checkbox"/>	<input type="checkbox"/>	<input type="checkbox"/>	<input type="checkbox"/>
- Koelkast	<input checked="" type="checkbox"/>	<input type="checkbox"/>	<input type="checkbox"/>	<input type="checkbox"/>
- Vriezer	<input type="checkbox"/>	<input type="checkbox"/>	<input type="checkbox"/>	<input checked="" type="checkbox"/>
- Koel-vriescombinatie	<input type="checkbox"/>	<input type="checkbox"/>	<input type="checkbox"/>	<input checked="" type="checkbox"/>
- Vaatwasser	<input type="checkbox"/>	<input type="checkbox"/>	<input type="checkbox"/>	<input checked="" type="checkbox"/>
- Quooker	<input type="checkbox"/>	<input type="checkbox"/>	<input type="checkbox"/>	<input checked="" type="checkbox"/>
- Koffiezetapparaat	<input type="checkbox"/>	<input type="checkbox"/>	<input type="checkbox"/>	<input checked="" type="checkbox"/>
-	<input type="checkbox"/>	<input type="checkbox"/>	<input type="checkbox"/>	<input checked="" type="checkbox"/>
-	<input type="checkbox"/>	<input type="checkbox"/>	<input type="checkbox"/>	<input checked="" type="checkbox"/>
Keukenaccessoires, te weten:				
- Losse apparatuur, servies, pannen e.d.	<input checked="" type="checkbox"/>	<input type="checkbox"/>	<input type="checkbox"/>	<input type="checkbox"/>
-	<input type="checkbox"/>	<input type="checkbox"/>	<input type="checkbox"/>	<input checked="" type="checkbox"/>
-	<input type="checkbox"/>	<input type="checkbox"/>	<input type="checkbox"/>	<input checked="" type="checkbox"/>
-	<input type="checkbox"/>	<input type="checkbox"/>	<input type="checkbox"/>	<input checked="" type="checkbox"/>
-	<input type="checkbox"/>	<input type="checkbox"/>	<input type="checkbox"/>	<input checked="" type="checkbox"/>
-	<input type="checkbox"/>	<input type="checkbox"/>	<input type="checkbox"/>	<input checked="" type="checkbox"/>
-	<input type="checkbox"/>	<input type="checkbox"/>	<input type="checkbox"/>	<input checked="" type="checkbox"/>
-	<input type="checkbox"/>	<input type="checkbox"/>	<input type="checkbox"/>	<input checked="" type="checkbox"/>

### Sanitair/sauna

Toilet met de volgende toebehoren:				
- Toilet	<input type="checkbox"/>	<input type="checkbox"/>	<input type="checkbox"/>	<input checked="" type="checkbox"/>
- Toilethouder	<input type="checkbox"/>	<input type="checkbox"/>	<input type="checkbox"/>	<input checked="" type="checkbox"/>
- Toiletborstel(houder)	<input type="checkbox"/>	<input type="checkbox"/>	<input type="checkbox"/>	<input checked="" type="checkbox"/>
- Fontein	<input type="checkbox"/>	<input type="checkbox"/>	<input type="checkbox"/>	<input checked="" type="checkbox"/>

	Blijft achter	Gaat mee	Kan worden overgenomen	n.v.t.
-	<input type="checkbox"/>	<input type="checkbox"/>	<input type="checkbox"/>	<input checked="" type="checkbox"/>
-	<input type="checkbox"/>	<input type="checkbox"/>	<input type="checkbox"/>	<input checked="" type="checkbox"/>
Badkamer met de volgende toebehoren:				
- Ligbad	<input type="checkbox"/>	<input type="checkbox"/>	<input type="checkbox"/>	<input checked="" type="checkbox"/>
- Jacuzzi/whirlpool	<input type="checkbox"/>	<input type="checkbox"/>	<input type="checkbox"/>	<input checked="" type="checkbox"/>
- Douche (cabine/scherm)	<input checked="" type="checkbox"/>	<input type="checkbox"/>	<input type="checkbox"/>	<input type="checkbox"/>
- Stoomdouche (cabine)	<input type="checkbox"/>	<input type="checkbox"/>	<input type="checkbox"/>	<input checked="" type="checkbox"/>
- Wastafel	<input type="checkbox"/>	<input type="checkbox"/>	<input type="checkbox"/>	<input checked="" type="checkbox"/>
- Wastafelmeubel	<input checked="" type="checkbox"/>	<input type="checkbox"/>	<input type="checkbox"/>	<input type="checkbox"/>
- Planchet	<input type="checkbox"/>	<input type="checkbox"/>	<input type="checkbox"/>	<input checked="" type="checkbox"/>
- Toiletkast	<input type="checkbox"/>	<input type="checkbox"/>	<input type="checkbox"/>	<input checked="" type="checkbox"/>
- Toilet	<input checked="" type="checkbox"/>	<input type="checkbox"/>	<input type="checkbox"/>	<input type="checkbox"/>
- Toiletrolhouder	<input checked="" type="checkbox"/>	<input type="checkbox"/>	<input type="checkbox"/>	<input type="checkbox"/>
- Toiletborstel(houder)	<input checked="" type="checkbox"/>	<input type="checkbox"/>	<input type="checkbox"/>	<input type="checkbox"/>
-	<input type="checkbox"/>	<input type="checkbox"/>	<input type="checkbox"/>	<input checked="" type="checkbox"/>
-	<input type="checkbox"/>	<input type="checkbox"/>	<input type="checkbox"/>	<input checked="" type="checkbox"/>
Sauna met toebehoren	<input type="checkbox"/>	<input type="checkbox"/>	<input type="checkbox"/>	<input checked="" type="checkbox"/>
	<input type="checkbox"/>	<input type="checkbox"/>	<input type="checkbox"/>	<input checked="" type="checkbox"/>
	<input type="checkbox"/>	<input type="checkbox"/>	<input type="checkbox"/>	<input checked="" type="checkbox"/>
<b>Exterieur/installaties/veiligheid/energiebesparing</b>				
Schotel/antenne	<input type="checkbox"/>	<input type="checkbox"/>	<input type="checkbox"/>	<input checked="" type="checkbox"/>
Brievenbus	<input checked="" type="checkbox"/>	<input type="checkbox"/>	<input type="checkbox"/>	<input type="checkbox"/>
Kluis	<input type="checkbox"/>	<input type="checkbox"/>	<input type="checkbox"/>	<input checked="" type="checkbox"/>
(Voordeur)bel	<input type="checkbox"/>	<input type="checkbox"/>	<input type="checkbox"/>	<input checked="" type="checkbox"/>
Alarminstallatie	<input type="checkbox"/>	<input type="checkbox"/>	<input type="checkbox"/>	<input checked="" type="checkbox"/>
(Veiligheids)sloten en overige inbraakpreventie	<input type="checkbox"/>	<input type="checkbox"/>	<input type="checkbox"/>	<input checked="" type="checkbox"/>
Rookmelders	<input checked="" type="checkbox"/>	<input type="checkbox"/>	<input type="checkbox"/>	<input type="checkbox"/>
(Klok)thermostaat	<input checked="" type="checkbox"/>	<input type="checkbox"/>	<input type="checkbox"/>	<input type="checkbox"/>
Airconditioning	<input type="checkbox"/>	<input type="checkbox"/>	<input type="checkbox"/>	<input checked="" type="checkbox"/>
Warmwatervoorziening, te weten:				
- CV-installatie	<input checked="" type="checkbox"/>	<input type="checkbox"/>	<input type="checkbox"/>	<input type="checkbox"/>
- Boiler	<input type="checkbox"/>	<input type="checkbox"/>	<input type="checkbox"/>	<input checked="" type="checkbox"/>
- Geiser	<input type="checkbox"/>	<input type="checkbox"/>	<input type="checkbox"/>	<input checked="" type="checkbox"/>
-	<input type="checkbox"/>	<input type="checkbox"/>	<input type="checkbox"/>	<input checked="" type="checkbox"/>
-	<input type="checkbox"/>	<input type="checkbox"/>	<input type="checkbox"/>	<input checked="" type="checkbox"/>
Screens	<input type="checkbox"/>	<input type="checkbox"/>	<input type="checkbox"/>	<input checked="" type="checkbox"/>
Rolluiken	<input type="checkbox"/>	<input type="checkbox"/>	<input type="checkbox"/>	<input checked="" type="checkbox"/>
Zonwering buiten	<input type="checkbox"/>	<input type="checkbox"/>	<input type="checkbox"/>	<input checked="" type="checkbox"/>
-	<input type="checkbox"/>	<input type="checkbox"/>	<input type="checkbox"/>	<input checked="" type="checkbox"/>
-	<input type="checkbox"/>	<input type="checkbox"/>	<input type="checkbox"/>	<input checked="" type="checkbox"/>
Isolatievoorzieningen (voorzetramen/radiatorfolie etc.), te weten:				
-	<input type="checkbox"/>	<input type="checkbox"/>	<input type="checkbox"/>	<input checked="" type="checkbox"/>
-	<input type="checkbox"/>	<input type="checkbox"/>	<input type="checkbox"/>	<input checked="" type="checkbox"/>

	Blijft achter	Gaat mee	Kan worden overgenomen	n.v.t.
Telefoonaansluiting/internetaansluiting	<input type="checkbox"/>	<input type="checkbox"/>	<input type="checkbox"/>	<input checked="" type="checkbox"/>
Veiligheidsschakelaar wasautomaat	<input type="checkbox"/>	<input type="checkbox"/>	<input type="checkbox"/>	<input checked="" type="checkbox"/>
Waterslot wasautomaat	<input type="checkbox"/>	<input type="checkbox"/>	<input type="checkbox"/>	<input checked="" type="checkbox"/>
Zonnepanelen	<input type="checkbox"/>	<input type="checkbox"/>	<input type="checkbox"/>	<input checked="" type="checkbox"/>
Oplaadpunt elektrische auto	<input type="checkbox"/>	<input type="checkbox"/>	<input type="checkbox"/>	<input checked="" type="checkbox"/>
	<input type="checkbox"/>	<input type="checkbox"/>	<input type="checkbox"/>	<input checked="" type="checkbox"/>
	<input type="checkbox"/>	<input type="checkbox"/>	<input type="checkbox"/>	<input checked="" type="checkbox"/>

## Tuin

### Inrichting

Tuinaanleg/bestrating	<input checked="" type="checkbox"/>	<input type="checkbox"/>	<input type="checkbox"/>	<input type="checkbox"/>
Beplanting	<input checked="" type="checkbox"/>	<input type="checkbox"/>	<input type="checkbox"/>	<input type="checkbox"/>
Tuingereedschap	<input checked="" type="checkbox"/>	<input type="checkbox"/>	<input type="checkbox"/>	<input type="checkbox"/>
<b>Verlichting/installaties</b>				
Buitenverlichting	<input checked="" type="checkbox"/>	<input type="checkbox"/>	<input type="checkbox"/>	<input type="checkbox"/>
Tijd- of schemerschakelaar/bewegingsmelder	<input type="checkbox"/>	<input type="checkbox"/>	<input type="checkbox"/>	<input checked="" type="checkbox"/>
	<input type="checkbox"/>	<input type="checkbox"/>	<input type="checkbox"/>	<input checked="" type="checkbox"/>

### Bebouwing

Tuinhuis/buitenberging	<input checked="" type="checkbox"/>	<input type="checkbox"/>	<input type="checkbox"/>	<input type="checkbox"/>
Kasten/werkbank in tuinhuis/berging	<input type="checkbox"/>	<input type="checkbox"/>	<input type="checkbox"/>	<input checked="" type="checkbox"/>
(Broei)kas	<input type="checkbox"/>	<input type="checkbox"/>	<input type="checkbox"/>	<input checked="" type="checkbox"/>
Pipowagen incl. inventaris	<input checked="" type="checkbox"/>	<input type="checkbox"/>	<input type="checkbox"/>	<input type="checkbox"/>
Boot + bbm, (lekke) opblaasboot, fietsen	<input checked="" type="checkbox"/>	<input type="checkbox"/>	<input type="checkbox"/>	<input type="checkbox"/>

### Overig

Overige tuin, te weten:				
- (Sier)hek	<input type="checkbox"/>	<input type="checkbox"/>	<input type="checkbox"/>	<input checked="" type="checkbox"/>
- Vlaggenmast(houder)	<input type="checkbox"/>	<input type="checkbox"/>	<input type="checkbox"/>	<input checked="" type="checkbox"/>
-	<input type="checkbox"/>	<input type="checkbox"/>	<input type="checkbox"/>	<input checked="" type="checkbox"/>
-	<input type="checkbox"/>	<input type="checkbox"/>	<input type="checkbox"/>	<input checked="" type="checkbox"/>

## Overig

Zijn er zaken die geen eigendom zijn van verkoper omdat er sprake is van een leasecontract of huurcontract. Zo ja, neemt verkoper de zaak mee of wordt het betreffende contract overgenomen?	Ja	Nee	Gaat mee	Moet worden overgenomen
CV	<input type="checkbox"/>	<input checked="" type="checkbox"/>	<input type="checkbox"/>	<input type="checkbox"/>
Boiler	<input type="checkbox"/>	<input checked="" type="checkbox"/>	<input type="checkbox"/>	<input type="checkbox"/>
Zonnepanelen	<input type="checkbox"/>	<input checked="" type="checkbox"/>	<input type="checkbox"/>	<input type="checkbox"/>
	<input type="checkbox"/>	<input checked="" type="checkbox"/>	<input type="checkbox"/>	<input type="checkbox"/>
	<input type="checkbox"/>	<input checked="" type="checkbox"/>	<input type="checkbox"/>	<input type="checkbox"/>
	<input type="checkbox"/>	<input checked="" type="checkbox"/>	<input type="checkbox"/>	<input type="checkbox"/>
Bijlage(n) over te nemen contracten:				
-				
-				

# Vragenlijst voor de verkoop van een woning

## DEEL B

### 1 Bijzonderheden

- a. Zijn er nadat u het perceel in eigendom hebt gekregen nog andere, eventuele aanvullende notariële of onderhandse akten opgesteld met betrekking tot het perceel? **Nee**
- Zo ja, welke? : \_\_\_\_\_  
\_\_\_\_\_
- b. Zijn er mondelinge of schriftelijke afspraken gemaakt over aangrenzende percelen? **Nee**  
(Denk hierbij aan regelingen voor het gebruik van een poort, schuur, garage, tuin, overeenkomsten met meerdere burens, toezeggingen, erfafscheidingen.)
- Zo ja, welke zijn dat? : \_\_\_\_\_  
\_\_\_\_\_
- c. Wijken de huidige terreinafscheidingen af van de kadastrale eigendomsgrenzen? **Nee**  
(Denk hierbij ook aan strookjes grond van de gemeente die u in gebruik heeft, of grond van u die gebruikt wordt door de burens.)
- Zo ja, waaruit bestaat die afwijking? : \_\_\_\_\_  
\_\_\_\_\_
- d. Is een gedeelte van de woning, schuur, garage of schutting gebouwd op grond van de burens of andersom? **Niet bekend**
- Zo ja, graag nader toelichten: : \_\_\_\_\_  
\_\_\_\_\_
- e. Heeft u grond van derden in gebruik? **Nee**
- Zo ja, welke grond? : \_\_\_\_\_  
\_\_\_\_\_
- f. Rusten er 'bijzondere lasten en beperkingen' op de woning en/of het perceel? **Ja**  
(Bijzondere lasten en beperkingen kunnen privaatrechtelijke beperkingen zijn zoals (lijdende) erfdienstbaarheden (bijvoorbeeld een recht van overpad), kwalitatieve verplichtingen, kettingbedingen, vruchtgebruik, voorkeursrecht (bijvoorbeeld een eerste recht van koop), opstalrecht, erfpacht, huurkoop. Het kan ook gaan om publiekrechtelijke beperkingen zoals een aanschrijving van de gemeente in het kader van een illegale verbouwing)
- Zo ja, welke? : **Opstalrecht nutsvoorzieningen (rioolleiding)  
t.b.v. gemeente Súdwest-Fryslân en verder de gebruikelijke bepalingen bij een 2/1-kapwoning.**
- g. Is de Wet voorkeursrecht gemeenten van toepassing? **Nee**

- h. Is er een anti-speculatiebeding en/of zelfbewoningsplicht van toepassing op de woning? **Nee**  
Zo ja, hoe lang nog? : \_\_\_\_\_  
\_\_\_\_\_
- i. Is er sprake van een beschermd stads- of dorpsgezicht of loopt er een procedure tot aanwijzing daartoe? **Nee**  
Is er sprake van een gemeentelijk-, provinciaal-of rijksmonument of loopt er een procedure tot aanwijzing daartoe? **Nee**  
Is er volgens het bestemmingsplan sprake van een beeldbepalend of karakteristiek object? **Nee**
- j. Is er sprake (geweest) van ruilverkaveling? **Nee**  
Zo ja, moet u hiervoor ruilverkavelingsrente betalen? Ja / Nee  
Zo ja, hoeveel en voor hoe lang? Bedrag: € \_\_\_\_\_  
Duur: : \_\_\_\_\_  
\_\_\_\_\_
- k. Is er sprake van onteigening? **Nee**
- l. Is de woning of de grond geheel of gedeeltelijk verhuurd of bij anderen in gebruik? **Nee**  
Zo ja: Is er een huurcontract/ gebruiksovereenkomst? Ja / Nee  
Indien er geen contract of overeenkomst is, : \_\_\_\_\_  
beschrijf hieronder wat (mondeling) met de  
huurder/ gebruiker is afgesproken: \_\_\_\_\_  
Welk gedeelte is verhuurd/ in gebruik : \_\_\_\_\_  
gegeven? \_\_\_\_\_  
Welke delen vallen onder gezamenlijk : \_\_\_\_\_  
gebruik? \_\_\_\_\_  
Welke zaken zijn van de huurder en mag hij : \_\_\_\_\_  
verwijderen bij ontruiming? \_\_\_\_\_  
(Bijvoorbeeld geiser, keuken, lampen.) \_\_\_\_\_  
Heeft de huurder een waarborgsom gestort? Ja / Nee  
Zo ja, hoeveel? € \_\_\_\_\_  
Heeft u nog andere afspraken met de huurders gemaakt? Ja / Nee  
Zo ja, welke? : \_\_\_\_\_  
\_\_\_\_\_

- m. Is er over de woning een geschil/procedures gaande, al dan niet bij de rechter, huurcommissie of een andere instantie? (bijvoorbeeld onteigening/kwesties met burens, zoals erfdiensbaarheden, recht van overpad, erfafscheidingen e.d.) **Nee**

Zo ja, welke is/zijn dat? : \_\_\_\_\_  
\_\_\_\_\_

- n. Is er bezwaar gemaakt tegen de waardebeschikking WOZ? **Nee**

Zo ja, toelichting: : \_\_\_\_\_  
\_\_\_\_\_

- o. Zijn er door de overheid of nutsbedrijven verbeteringen of herstellingen voorgeschreven of aangekondigd die nog niet naar behoren zijn uitgevoerd? **Nee**

Zo ja, welke? : \_\_\_\_\_  
\_\_\_\_\_

- p. Zijn er in het verleden subsidies of premies verstrekt die bij verkoop van de woning voor een deel kunnen worden teruggevorderd? **Nee**

Zo ja, welke? : \_\_\_\_\_  
\_\_\_\_\_

- q. Is de woning onbewoonbaar verklaard of in het verleden ooit onbewoonbaar verklaard geweest? **Nee**

Zo ja, waarom? : \_\_\_\_\_  
\_\_\_\_\_

- r. Is er bij verkoop sprake van een omzetbelastingheffing? **Nee**  
(Bijvoorbeeld omdat het een voormalig bedrijfsonroerendgoed is, of een woning met praktijkgedeelte, of omdat u pas ingrijpend verbouwd hebt.)

Zo ja, waarom? : \_\_\_\_\_  
\_\_\_\_\_

- s. Hoe gebruikt u de woning nu? (Bijvoorbeeld woning, praktijk, winkel, opslag) : **Vakantiewoning (recreatiewoning)**

Is dat gebruik volgens de gemeente toegestaan? **Ja**

Zo nee, heeft de gemeente dit strijdige gebruik wel eens bij u aangekaart? Ja / Nee

Hoe heeft de gemeente dit strijdige gebruik bij u aangekaart? : \_\_\_\_\_  
\_\_\_\_\_

## 2 Gevels

- a. Is er sprake (geweest) van vochtdoorslag of aanhoudend vochtige plekken op de gevels? **Nee**

Zo ja, waar? : \_\_\_\_\_  
\_\_\_\_\_

b. Zijn er (gerepareerde) scheuren/beschadigingen in/aan de gevels aanwezig? **Ja**

Zo ja, waar? : **Aan de zijkant (zijgevel). Sinds de aankoop is de scheur gelijk gebleven en onder de vloer zijn door de vorige eigenaren stalen balken aangebracht ter stabilisatie/versteviging fundering.**

c. Zijn de gevels tijdens de bouw geïsoleerd? **Nee**

Zo nee, zijn de gevels daarna (deels) geïsoleerd? **Nee**

Zo ja, wanneer heeft de isolatie van de gevels : \_\_\_\_\_  
plaatsgevonden en met welk isolatiemateriaal? \_\_\_\_\_

Heeft u een certificaat of bewijs van het na-isoleren? Ja / Nee

Is er sprake van volledige isolatie? Ja / Nee / Niet bekend

Zo nee, welke delen van de gevels zijn er niet : \_\_\_\_\_  
geïsoleerd? \_\_\_\_\_

d. Zijn de gevels ooit gereinigd? **Ja**

Zo ja, volgens welke methode en wanneer? : **Zelf schoon gemaakt, wat betreft groene aanslag op het houten gedeelte.**

### 3 Dak(en)

a. Hoe oud zijn de daken ongeveer? Platte daken: : **N.v.t.**

Overige daken: : **Niet bekend, bouwjaar woning volgens BAG 1964.**

b. Heeft u last van daklekkages (gehad)? **Nee**

Zo ja, waar? : \_\_\_\_\_  
\_\_\_\_\_

c. Zijn er in het verleden gebreken geconstateerd aan de dakconstructie zoals scheve, doorbuigende, krakende, beschadigde en/of aangetaste dakdelen? **Nee**

Zo ja, waar? : \_\_\_\_\_  
\_\_\_\_\_

d. Heeft u het dak al eens (gedeeltelijk) laten vernieuwen c.q. laten repareren? **Nee**

Zo ja, welk (gedeelte van het) dak en waarom? : \_\_\_\_\_  
\_\_\_\_\_

e. Is het dak tijdens de bouw geïsoleerd? Platte daken: Ja / Nee / Niet bekend

Overige daken: **Nee**

Zo nee, is het dak daarna geïsoleerd? Platte daken: Ja / Nee / Niet bekend

Overige daken: Ja / Nee / Niet bekend

Zo ja, wanneer heeft de isolatie plaatsgevonden en met welk isolatiemateriaal? : \_\_\_\_\_  
\_\_\_\_\_

Heeft u een certificaat of bewijs van het na-isoleren? Ja / Nee

Is er sprake van volledige isolatie? Platte daken: Ja / Nee / Niet bekend

Overige daken: Ja / Nee / Niet bekend

Zo nee, welke delen zijn er niet geïsoleerd? : \_\_\_\_\_  
\_\_\_\_\_

f. Zijn de regenwaterafvoeren lek of verstopt? **Nee**

Zo ja, toelichting: : \_\_\_\_\_  
\_\_\_\_\_

g. Zijn de dakgoten lek of verstopt? **Nee**

Zo ja, toelichting: : \_\_\_\_\_  
\_\_\_\_\_

#### 4 Kozijnen, ramen en deuren

a. Van welk materiaal zijn de buitenkozijnen gemaakt? : **Kunststof**  
(bijvoorbeeld hout, kunststof of aluminium of een andersoortig materiaal)

b. Wanneer zijn de buitenkozijnen, ramen en deuren voor het laatst geschilderd? : \_\_\_\_\_  
\_\_\_\_\_

Is dit gebeurd door een erkend schildersbedrijf? Ja / Nee

Zo ja, door wie? : \_\_\_\_\_  
\_\_\_\_\_

- c. Functioneren alle scharnieren en sloten? **Ja**  
Zo nee, toelichting: \_\_\_\_\_  
\_\_\_\_\_
- d. Zijn voor alle afsluitbare deuren, ramen etc. sleutels aanwezig? **Ja**  
Zo nee, voor welke deuren, ramen etc. niet? : \_\_\_\_\_  
\_\_\_\_\_
- e. Is er sprake van isolerende beglazing? **Ja**  
Zo ja, welk type glas? **: Dubbel glas**  
(bijvoorbeeld HR, HR+, HR++ of HR+++ , zie  
de glassponning waarin doorgaans staat  
vermeld welke type glas er is geplaatst)  
Is er sprake van isolerende beglazing in de gehele woning? **Ja**  
Zo nee, welke ramen zijn niet geïsoleerd? : \_\_\_\_\_  
\_\_\_\_\_
- f. Is er bij de isolerende beglazing sprake van condensvorming tussen het glas? **Nee**  
(Denk aan lekkende ruiten.)  
Zo ja, waar? : \_\_\_\_\_  
\_\_\_\_\_

#### **5 Vloeren, plafonds en wanden**

- a. Is er sprake (geweest) van vochtdoorslag of optrekkend vocht op de vloeren, plafonds en/of wanden? **Nee**  
Zo ja, waar? : \_\_\_\_\_  
\_\_\_\_\_
- b. Is er sprake (geweest) van schimmelvorming op de vloeren, plafonds en/of wanden? **Nee**  
Zo ja, waar? : \_\_\_\_\_  
\_\_\_\_\_
- c. Zijn er (gerepareerde) of (verborgen) scheuren en/of beschadigingen in/aan vloeren, plafonds en/of wanden aanwezig? **Nee**  
Zo ja, waar? : \_\_\_\_\_  
\_\_\_\_\_
- d. Hebben zich in het verleden problemen voorgedaan met de afwerkingen? (Bijvoorbeeld loszittend tegelwerk, loslatend behang of spuitwerk, holklinkend of loszittend stucwerk, etc.) **Nee**  
Zo ja, waar? : \_\_\_\_\_  
\_\_\_\_\_

- e. Is er sprake (geweest) van gebreken aan de vloerconstructie, zoals scheve, doorbuigende, krakende, beschadigde en/of aangetaste vloerdelen? **Nee**

Zo ja, waar? : \_\_\_\_\_

- f. Is er sprake van vloerisolatie? **Nee**

Zo ja, wanneer heeft de isolatie van de vloer plaatsgevonden en met welk isolatiemateriaal? : \_\_\_\_\_  
\_\_\_\_\_

Heeft u een certificaat of bewijs van het na-isoleren? Ja / Nee

Is er sprake van volledige isolatie? Ja / Nee / Niet bekend

Zo nee, welke delen zijn er niet geïsoleerd? : \_\_\_\_\_  
\_\_\_\_\_

## 6 Fundering, kruipruimte en kelder

- a. Is er sprake (geweest) van gebreken aan de fundering? **Niet bekend**

Zo ja, waar? : \_\_\_\_\_

- b. Is de kruipruimte toegankelijk? **Nee**

Is de kruipruimte droog? Ja / Nee / Meestal

Zo nee of meestal, toelichting: : \_\_\_\_\_

- c. Is er sprake van vochtdoorslag door de kelderwand? **Nee**

Zo ja of soms, toelichting: : **Er is geen kelder.**

- d. Is de grondwaterstand in de afgelopen jaren waarneembaar gewijzigd of is er sprake van wateroverlast geweest? **Nee**

Zo ja, heeft dit tot problemen geleid in de vorm van water in de kruipruimte c.q. kelder? **n.v.t.**

Zo nee, tot wat voor andere problemen heeft dit geleid? : \_\_\_\_\_  
\_\_\_\_\_

## 7 Installaties

- a. Wat voor warmte-installatie(s) is/zijn er aanwezig in de woning? : **CV-installatie**  
(bijvoorbeeld cv-installatie, WTW-systeem, WKO-systeem, (hybride) warmtepomp, airconditioning, zonneboiler, elektrische boiler, pelletkachel dan wel een andere installatie)

Is/zijn de installatie(s) eigendom? **Ja**

Zo nee, toelichting: \_\_\_\_\_  
(bijvoorbeeld de installatie(s) is/ zijn gehuurd \_\_\_\_\_  
of geleased. Tevens huur-/leaseprijs \_\_\_\_\_  
vermelden)

Merk van de installatie(s): **: Atag (2024)**

Type(nummer) van de installatie(s): \_\_\_\_\_  
\_\_\_\_\_

Installatiedatum van de installatie(s): \_\_\_\_\_  
\_\_\_\_\_

Op welke datum is/zijn deze installatie(s) voor: **2024**  
het laatst onderhouden?

Is het onderhoud uitgevoerd door een erkend bedrijf? **Ja**

Zo ja, door wie? **: Firma Albada - Koudum**

b. Zijn er de afgelopen tijd zaken opgevallen ten aanzien van de installatie(s)? **Nee**  
(bijvoorbeeld de cv-installatie moet meer dan 1 keer per jaar bijgevoeld worden of de  
installatie functioneert niet goed)

Zo ja, wat is u opgevallen? \_\_\_\_\_  
\_\_\_\_\_

c. Zijn er radiatoren die niet warm worden? **Nee**

Zo ja, welke? \_\_\_\_\_  
\_\_\_\_\_

d. Zijn er radiatoren of (water)leidingen die lekken? **Nee**

Zo ja, waar en welke? \_\_\_\_\_  
\_\_\_\_\_

e. Zijn er radiatoren of (water)leidingen die ooit zijn bevroren? **Nee**

Zo ja, waar? \_\_\_\_\_  
\_\_\_\_\_

f. Heeft u vloerverwarming in de woning? **Nee**

Zo ja, betreft dit elektrische vloerverwarming, vloerverwarming met warm water of Ja / Nee  
anders? Elektrisch:

warm water: Ja / Nee

overig, namelijk \_\_\_\_\_  
\_\_\_\_\_

Waar bevindt zich de elektrische vloerverwarming? : \_\_\_\_\_  
\_\_\_\_\_

Waar bevindt zich de vloerverwarming met warm water? : \_\_\_\_\_  
\_\_\_\_\_

Waar bevindt zich de overige vloerverwarming? : \_\_\_\_\_  
\_\_\_\_\_

g. Zijn er vertrekken die niet (goed) warm worden? **Nee**

Zo ja, welke? : \_\_\_\_\_  
\_\_\_\_\_

h. Heeft de woning zonnepanelen die uw eigendom zijn? **Nee**

Heeft de woning zonnepanelen die worden gehuurd of geleased? **Nee**

Kan het huurcontract/ leasecontract worden overgenomen door koper? Zo ja, dan overnamecontract opvragen. Ja / Nee / Niet bekend

Hoeveel zonnepanelen zijn er aanwezig? Aantal: \_\_\_\_\_

Zo ja, blijven de zonnepanelen achter? Ja / Nee / n.v.t./Nader overeen te komen

Wat is de capaciteit van één zonnepaneel? : \_\_\_\_\_  
(De capaciteit van zonnepanelen wordt uitgedrukt in Wattpiek (Wp). Bijvoorbeeld één zonnepaneel levert 390 Wp.

Functioneren alle zonnepanelen? Ja / Nee / Niet bekend

Wat is het merk/ type van de zonnepanelen? : \_\_\_\_\_  
\_\_\_\_\_

Maakt u gebruik van een app om de opbrengst van de zonnepanelen te bekijken? Ja / Nee

Zo ja, welke? : \_\_\_\_\_  
\_\_\_\_\_

In welk jaar zijn de zonnepanelen geplaatst en door wie? Jaar: \_\_\_\_\_  
\_\_\_\_\_

Installateur: : \_\_\_\_\_  
\_\_\_\_\_

Is de btw over het aankoopbedrag teruggevraagd van de belastingdienst? Ja / Nee

Hoeveel stroom heeft u het afgelopen jaar opgewekt? Jaar: \_\_\_\_\_  
\_\_\_\_\_

Aantal kWh: : \_\_\_\_\_  
\_\_\_\_\_

Hoe lang zit er nog fabrieksgarantie op de zonnepanelen? : \_\_\_\_\_  
\_\_\_\_\_

Zijn de zonnepanelen aangeschaft met subsidie? Ja / Nee

Zo ja, moet de subsidie worden terugbetaald? Ja / Nee / n.v.t.

Zo ja, welk bedrag moet worden terugbetaald? € \_\_\_\_\_

i. In welk jaar zijn voor het laatst de aanwezige schoorsteenkanalen/rookgasafvoeren geveegd/gereinigd? : **Geen schoorsteen die functioneert.**

j. Wanneer heeft u de aanwezige schoorsteenkanalen voor het laatst gebruikt? : \_\_\_\_\_  
\_\_\_\_\_

Is de trek van aanwezige schoorsteenkanalen goed? Ja / Nee / Niet bekend

k. Zijn er onderdelen van de elektrische installatie vernieuwd? (onder de elektrische installatie wordt verstaan alle elektra leidingen/ schakelaars stopcontacten, meterkast e.d.) **Ja**

Zo ja, wanneer en welke onderdelen? : **Er is een nieuwe meterkast.**

Zijn er gebreken aan de elektrische installatie? Ja / Nee

Zo ja, welke? : \_\_\_\_\_  
\_\_\_\_\_

l. Is er een laadpaal aanwezig voor een elektrische auto? **Nee**

Zo ja, waar bevindt deze zich? : \_\_\_\_\_  
\_\_\_\_\_

Blijft deze achter? Ja / Nee / n.v.t./Nader overeen te komen

m. Is er mechanische ventilatie of een soortgelijk systeem aanwezig? **Nee**

Zo ja, functioneert dit systeem naar behoren? Ja / Nee

Zo nee, toelichting: : \_\_\_\_\_  
\_\_\_\_\_

Wanneer is dit systeem voor het laatst onderhouden? : \_\_\_\_\_  
\_\_\_\_\_

Hoe oud is dit systeem ongeveer? : \_\_\_\_\_  
\_\_\_\_\_

- n. Is er een domoticasysteem of een soortgelijk systeem aanwezig? (Een domoticasysteem bedient de verwarming, verlichting, verwarming, audio, ventilatie e.d. automatisch) **Nee**

Zo ja, functioneert dit systeem naar behoren? Ja / Nee

Zo nee, toelichting: : \_\_\_\_\_  
\_\_\_\_\_

Hoe oud is dit systeem ongeveer? : \_\_\_\_\_  
\_\_\_\_\_

- o. Zijn er rookmelders op iedere verdieping aanwezig? **Ja**

Zo ja, hoe oud zijn de rookmelders ongeveer? : **+ CO2 melder.**

### **8 Sanitair, riolering en keuken**

- a. Zijn er beschadigingen aan wastafels, douche, bad, toiletten, gootstenen en kranen? **Nee**

Zo ja, welke? : \_\_\_\_\_  
\_\_\_\_\_

- b. Hoe oud is de badkamer ongeveer? : **Circa 2008**

- c. Lopen de afvoeren van wastafels, douche, bad, toiletten, gootstenen en kranen goed door? **Ja**

Zo nee, welke niet? : \_\_\_\_\_  
\_\_\_\_\_

- d. Is de woning aangesloten op het gemeentelijke riool? **Ja**

- e. Zijn er gebreken (geweest) aan de riolering, zoals breuken, stankoverlast, lekkages, etc.? **Nee**

Zo ja, welke? : \_\_\_\_\_  
\_\_\_\_\_

- f. Is er een andere voorziening, zoals een septictank, beerput of dergelijk aanwezig? **Niet bekend**

Zo ja, wat is er aanwezig en hoe dient dit te worden onderhouden? : **Mogelijk zit er nog ergens een beerput-septictank in de tuin, lijkt aangesloten op het riool.**

- g. Van welk jaar dateert de keukenopstelling ongeveer? : **Circa 2008**

- h. Van welk jaar dateert de inbouwapparatuur ongeveer? : \_\_\_\_\_  
\_\_\_\_\_

**Stationsweg 14 - 8715 ES Stavoren**

**Kingma & Walinga makelaars en taxateurs**

**Makkum**

**Voorstraat 1**

**8754 EV, MAKKUM**

**Tel: 0515-233664**

**E-mail: makkum@kingmawalinga.nl**

**www.kingmawalinga.nl**

Functioneert alle inbouwapparatuur? **Ja**

Zo nee, welk inbouwapparaat functioneert niet? : \_\_\_\_\_  
\_\_\_\_\_

i. Heeft u een kokend water kraan? (bijvoorbeeld een Quooker kraan of een soortgelijke kraan) **Nee**

Zo ja, functioneert deze kraan naar behoren en hoe oud is deze kraan ongeveer? : \_\_\_\_\_  
\_\_\_\_\_

## 9 Diversen

a. Wat is het bouwjaar van de woning? : **Volgens BAG 1964**

b. Zijn er asbesthoudende materialen in/op de woning/ bijgebouw(en) aanwezig? **Niet bekend**  
(bijvoorbeeld asbest zeil, een asbestplaat die onder en/of achter de CV ketel is geplaatst, asbesthoudend isolatiemateriaal om de verwarmingsbuis, asbesthoudend koord bij oude cv-ketels/gaskachels, asbestgolfplaten e.d.)

Zo ja, welke en waar? : **Gezien bouwjaar woning wel mogelijk.**

c. Blijft er in de woning zeil achter, al dan niet vastgelijmd, dat is aangeschaft tussen 1955 en 1982? **Nee**

d. Is er sprake van loden leidingen in de woning? **Nee**

Zo ja, waar? : \_\_\_\_\_

e. Is er een Japanse duizendknoop aanwezig in de tuin? (Een Japanse duizendknoop is een exotische plant, welke moeilijk te verwijderen is. De sterke wortelstokken en stengels van de Japanse duizendknoop zijn in staat om schade te veroorzaken aan gebouwen, leidingen en wegen) **Nee**

f. Is er in puin/asbest afval in de grond/tuin aanwezig? **Nee**

g. Heeft u elders lekkages gehad? (dus los van het dak/ sanitair/ riolering) **Nee**

h. Is de grond verontreinigd? **Niet bekend**

Zo ja, is er een onderzoeksrapport? Ja / Nee / n.v.t.

Zo ja, heeft de gemeente/provincie een onderzoeks- of saneringsbevel opgelegd? Ja / Nee / n.v.t.

i. Is er een olietank aanwezig of aanwezig geweest? **Niet bekend**

Zo ja, is deze gesaneerd/verwijderd? Ja / Nee / n.v.t.

**Stationsweg 14 - 8715 ES Stavoren**

**Kingma & Walinga makelaars en taxateurs**  
**Makkum**  
**Voorstraat 1**  
**8754 EV, MAKKUM**  
**Tel: 0515-233664**  
**E-mail: makkum@kingmawalinga.nl**  
**www.kingmawalinga.nl**

Als deze is gesaneerd, waar is de olietank op : \_\_\_\_\_  
het perceel gesitueerd?

Is er een Kiwa-certificaat aanwezig? Ja / Nee /  
n.v.t.

j. Is er sprake van overlast door ongedierte in of (rond)om de woning? **Nee**  
(Denk aan muizen, ratten, kakkerlakken, etc.)

Zo ja, waar? : \_\_\_\_\_

k. Is de woning aangetast door houtworm, boktor, ander ongedierte of zwam? **Nee**

Zo ja, waar? : \_\_\_\_\_

Zo ja, is deze aantasting al eens behandeld? Ja / Nee /  
n.v.t.

Zo ja, wanneer? : \_\_\_\_\_

Zo ja, door welk bedrijf? : \_\_\_\_\_

l. Is er sprake van chlorideschade (betonrot)? (Betonrot komt vooral voor in kruipruimtes **Nee**  
van woningen gebouwd tussen 1965 en 1981 die voorzien zijn van betonnen  
vloerelementen van het merk Kwaaitaal of Manta. Ook andere beton- elementen -  
bijvoorbeeld balkons - kunnen aangetast zijn)

Zo ja, waar? : \_\_\_\_\_

m. Hebben er verbouwingen en/of bijbouwingen plaatsgevonden in en/of om de woning? **Ja**

Zo ja, welke ver-/bijbouwingen? : **Nieuwe keuken, nieuwe badkamer & vloer,  
nieuw terras.**

Zo ja, in welk jaartal? : **Circa 2008**

Zo ja, door welk bedrijf zijn deze uitgevoerd? : **Firma Jochum Schraa uit Nunspeet**

n. Zijn er verbouwingen of uitbreidingen uitgevoerd zonder omgevingsvergunning (voorheen **N.v.t.**  
bouwvergunning)?

Zo ja, welke? : \_\_\_\_\_

o. Is er sprake van glasvezel internet? **Nee**

p. Bent u in het bezit van een definitief energieprestatiecertificaat/energielabel? **Ja**

Zo ja, welke label? : **G**

**10 Vaste lasten**

- a. Hoeveel betaalde u voor de laatste aanslag onroerendezaakbelasting? **€ 238,56**  
Belastingjaar? : **2026**
- b. Wat is de WOZ-waarde? **€ 240000,-**  
Peiljaar? : **01-01-2025**
- c. Hoeveel betaalde u voor de laatste aanslag waterschapslasten? € \_\_\_\_\_  
Belastingjaar? : \_\_\_\_\_
- d. Hoeveel betaalde u voor de laatste aanslag gemeentelijke belastingen? (zoals rioolheffing en afvalstoffenheffing e.d.) € \_\_\_\_\_  
Belastingjaar? : \_\_\_\_\_
- e. Welke voorschotbedragen betaalt u maandelijks aan de nutsbedrijven? Gas: € \_\_\_\_\_  
Elektra: € \_\_\_\_\_  
Water: **€ 10,00**  
Stadsverwarming: € \_\_\_\_\_  
Anders: : **Gas en elektra € 51,-**  
Te weten: € \_\_\_\_\_  
Wat is uw jaarverbruik voor gas/ elektriciteit en water? Gas (m<sup>3</sup>): \_\_\_\_\_  
Elektriciteit hoog (kWh): \_\_\_\_\_  
Elektriciteit laag (kWh): \_\_\_\_\_  
Elektriciteit totaal (kWh): \_\_\_\_\_  
Water (m<sup>3</sup>): \_\_\_\_\_  
Stadsverwarming (GJ): \_\_\_\_\_  
Anders: \_\_\_\_\_
- Met hoeveel bewoners bewoonde u de woning? Aantal: **5**
- f. Zijn er lease- en/of huurkoopcontracten? **Nee**  
(Bijvoorbeeld keuken, kozijnen, cv-ketel, etc.)  
Zo ja, welke? : \_\_\_\_\_

Zijn deze contracten overdraagbaar op de koper?

**Nee**

**Stationsweg 14 - 8715 ES Stavoren**

**Kingma & Walinga makelaars en taxateurs**

**Makkum**

**Voorstraat 1**

**8754 EV, MAKKUM**

**Tel: 0515-233664**

**E-mail: makkum@kingmawalinga.nl**

**www.kingmawalinga.nl**

Let op! Veel lease- en huurkoopcontracten zijn niet langer overdraagbaar op een koper.  
Neem hiervoor contact op met de betreffende leverancier.

Hoe lang lopen de contracten nog en wat is de eventuele afkoopsom? Afkoopsom: € \_\_\_\_\_

Duur: \_\_\_\_\_

g. Als er sprake is van erfpacht of opstalrecht hoe hoog is dan de canon per jaar? € \_\_\_\_\_

Heeft u alle canons betaald? **n.v.t.**

Is de canon afgekocht? **n.v.t.**

Zo ja, tot wanneer? \_\_\_\_\_

h. Heeft u alle gemeentelijke belastingen die u verschuldigd bent al betaald? **Ja**

Zijn er variabele bedragen voor gemeenschappelijke poorten, inritten of terreinen? **Nee**

Zo ja, hoe hoog en waarvoor? \_\_\_\_\_

i. Heeft u, om in de straat te parkeren, een parkeervergunning nodig? **Nee**

Hoeveel parkeervergunningen kunnen er maximaal worden aangevraagd? \_\_\_\_\_

Wat zijn de kosten voor deze parkeervergunning(en) per jaar? € \_\_\_\_\_

### 11 Garanties

a. Zijn er lopende onderhoudscontracten en/of garantieregelingen overdraagbaar aan de koper? **Nee**  
(Zoals dakbedekking, cv-installatie, dubbele beglazing, etc.)

Zo ja, welke? \_\_\_\_\_

### 12 Nadere informatie

Overige zaken(Overige zaken die de koper naar uw mening moet weten) : **Geweldig huisje om te recreëren.**

**Mogelijke grondverontreiniging (Bodemloket)**  
Blijkens het Bodemloket zijn de afgelopen jaren in de directe omgeving van deze woning diverse bodemonderzoeken uitgevoerd en is in 2009 aangeduid als "ernstig, geen spoed". Gelet op de omschrijvingen/aanduidingen in het Rapport Bodemloket lijkt het geen betrekking te hebben op deze woning maar op het adres Stationsweg 19.

## Verkoopprocedure

Vanaf het moment dat uw interesse gewekt wordt in een woning tot het moment waarop u het contract van uw nieuwe huis tekent, loopt u tegen allerlei vragen aan. Niet zo vreemd, want een huis kopen doet u niet elke dag. Wij als NVM-makelaar doen dat wel, daarom hebben wij hieronder de meest gestelde vragen en voorkomende begrippen beantwoord. Indien u nog vragen hebt, schroom niet en neem contact met ons op.

### **Wanneer ben ik in onderhandeling?**

U bent pas in onderhandeling als de verkopende partij reageert op uw bod door een tegenbod te doen. U bent echter nog niet in onderhandeling als de verkopende makelaar aangeeft dat hij uw bod met de verkoper zal bespreken. Alle onderhandelingen lopen uitsluitend via de verkopende makelaar. Wij volgen het NVM-protocol Transparant Bieden Woonruimte waarbij wij in beginsel uitgaan van "Bieden zonder biedtermijn" (één op één onderhandelen). De verkoopmethode kan tussentijds gewijzigd worden als bijvoorbeeld sprake is van veel belangstelling.

### **Kosten Koper (k.k.):**

Als u een bestaande woning koopt, krijgt u te maken met kosten koper. Deze betaalt dus de koper en bestaan o.a. uit: de overdrachtsbelasting, de notariskosten voor het opmaken van de leveringsakte en de kosten voor het inschrijven daarvan in het kadaster. Daarnaast komen nog de eventuele kosten voor een financiering voor rekening van de koper.

Met betrekking tot de overdrachtsbelasting geldt éénmalig een vrijstelling voor kopers onder de 35 jaar die een woning voor eigen bewoning kopen (hierbij geldt wel een maximale koopsom), 2% voor woningen die gekocht worden voor eigen bewoning en 8% voor onder meer recreatiewoningen en woningen die niet voor eigen bewoning gebruik worden. Voor bedrijfsmatig vastgoed, garageboxen e.d. geldt een tarief van 10,4%.

### **Vrij op naam (v.o.n.):**

Bij de koop van een nieuwbouwwoning staat vaak de term vrij op naam (v.o.n.). Dit houdt in dat alle kosten met betrekking tot het verkrijgen van het eigendom van de woning in de koopsom zijn inbegrepen. Echter de kosten voor een eventuele financiering zijn nog steeds voor rekening van de koper.

### **Koopakte/schriftelijkheidsvereiste:**

Wanneer de onderhandelingen succesvol zijn verlopen, stelt de verkopende makelaar een koopovereenkomst op waarin de gemaakte afspraken schriftelijk worden bevestigd (zoals prijs en opleveringsdatum) en de eventuele ontbindende voorwaarden worden opgenomen. Als alle handtekeningen op de koopakte zijn gezet, dan is pas de koopovereenkomst gesloten. Een bevestiging van de mondelinge overeenstemming per e-mail of een toegestuurd concept van de koopovereenkomst wordt overigens niet gezien als een 'ondertekende koopovereenkomst'.

### **Drie dagen bedenktijd:**

De consument die een woning koopt heeft drie dagen wettelijke bedenktijd, waarin hij alsnog van de aankoop kan afzien. De bedenktijd gaat in op het moment dat de koper een kopie heeft ontvangen van de door alle partijen getekende koopakte.

### **Bankgarantie/waarborgsom:**

In de koopovereenkomst zal opgenomen worden dat de koper na het tot stand komen van de koopovereenkomst een bankgarantie stelt of een waarborgsom stort van 10% van de koopsom. De waarborgsom wordt gestort op een bankrekening (derdengelden) van de notaris.

**Ouderdomsclausule:**

Als het een al wat oudere woning betreft zal in de koopsom ook de algemene ouderdomsclausule opgenomen worden. In deze clausule staat o.a. dat de woning X-jaren oud is en dat de eisen die aan de bouwkundige kwaliteit gesteld mogen worden aanzienlijk lager liggen dan bij nieuwe woningen.

**Asbest:**

Bij woningen die gebouwd zijn tot 1993 kunnen asbesthoudende materialen verwerkt zijn. Verkoper verklaart dat tenminste gedurende de periode dat hij eigenaar/gebruiker was, voor zover bekend op of in de onroerende zaak geen asbesthoudende materialen zijn aangebracht anders dan in die tijd gebruikelijk was. Als het bouwjaar van voor 1993 is, is het wel mogelijk dat in de onroerende zaak asbesthoudende materialen zijn verwerkt, hetgeen voor rekening en risico komt voor koper.

**Opstellen brochure:**

Ondanks dat wij met zorg de brochure samenstellen, is het mogelijk dat de informatie en eventueel aanwezige tekeningen af kunnen wijken van de werkelijkheid. Onzerzijds wordt echter geen enkele aansprakelijkheid aanvaard voor enige onvolledigheid, onjuistheid of anderszins, dan wel de gevolgen daarvan. Alle opgegeven maten en oppervlakte, ook op eventueel bijgevoegde indelingstekeningen, zijn indicatief.

**Meetinstructie:**

Sinds 1 september 2010 zijn de NVM-leden verplicht om de Meetinstructie te gebruiken. De meetinstructie is gebaseerd op de NEN2580 norm en is tot stand gekomen in nauwe samenwerking met De Waarderingskamer, VBO-makelaar, VastgoedPRO en de Vereniging Nederlandse Gemeenten. De branchebrede Meetinstructie schrijft voor op welke wijze de gebruiksoppervlakte van woningen wordt opgemeten. De NVM ziet, op grond van haar Erecode en uit oogpunt van transparantie, het als een belangrijke taak consumenten juiste en volledige informatie te verschaffen. Ondanks dat de Meetinstructie ruimte laat voor interpretatie, volgen wij deze branchebrede Meetinstructie zo goed als mogelijk.

**Meldings- en onderzoeksplicht:**

Naast de meldingsplicht van de verkoper, heeft u als koper ook een plicht tot onderzoeken. Indien u dat nodig acht, kunt u uit eigen beweging een aantal zaken nader (laten) onderzoeken. Bijvoorbeeld door een eigen adviseur/ (NVM) makelaar of een bouwkundige. Ook kunt u zelf informatie inwinnen bij het Kadaster, de Gemeente, de Nutsbedrijven, accountants/fiscalisten, eventuele Vereniging van Eigenaren of bouwkundige bureaus.



**Kingma & Walinga makelaars en taxateurs Makkum**  
**Voorstraat 1**  
**8754 EV, MAKKUM**  
**Tel: 0515-233664**  
**E-mail: makkum@kingmawalinga.nl**