



Van Ostadelaan 3
3712 AV Huis Ter Heide | € 875.000 k.k.

Kenmerken

-  128 m²
-  1125 m²
-  3 Slaapkamers
-  Zeist

**Welkom in uw
nieuwe thuis**

 030 692 02 04
 zeist@molenbeek.nl

molenbeek.nl





Uw contactpersonen



Frans Verweij
Makelaar en Taxateur o.z. RM RT
(partner)

☎ 06 53 26 49 51

✉ verweij@molenbeek.nl



Joris Drenth
Vastgoedadviseur

☎ 06 45 13 19 70

✉ drenth@molenbeek.nl

“ Wij maken van deze woning uw nieuwe thuis. ”



Inhoud

- De woning
- Begane grond
- Kelder
- Eerste verdieping
- Tuin
- Bijzonderheden
- Plattegronden
- Uw hypotheek
- Huis ter Heide & omgeving
- Lijst van zaken
- Extra informatie
- Onze dienstverlening
- Klanttevredenheid
- Ons team

De woning

Heerlijk wonen op een werkelijk prachtige locatie!

Deze halfvrijstaande woning is gelegen in een rustige laan, midden in een zeer groene en bosrijke woonomgeving. Hier geniet u dagelijks van rust, ruimte en natuur. Deze woning is levensloopbestendig dankzij de slaapkamer en de badkamer op de begane grond. Op de eerste verdieping bevinden zich daarnaast nog twee ruime slaapkamers, ideaal voor een gezin, logés of een fijne werkplek aan huis.

De achtertuin is zonder overdrijven uniek te noemen. Met een indrukwekkende diepte van maar liefst 40 meter is het 'groene' buitenleven hier eerder regel dan uitzondering. U ervaart hier optimale privacy en volop ruimte om te ontspannen, te tuinieren of lange zomeravonden door te brengen in alle rust. Tot slot beschikt de woning over een eigen garage, wat het comfort en de praktische mogelijkheden compleet maakt.

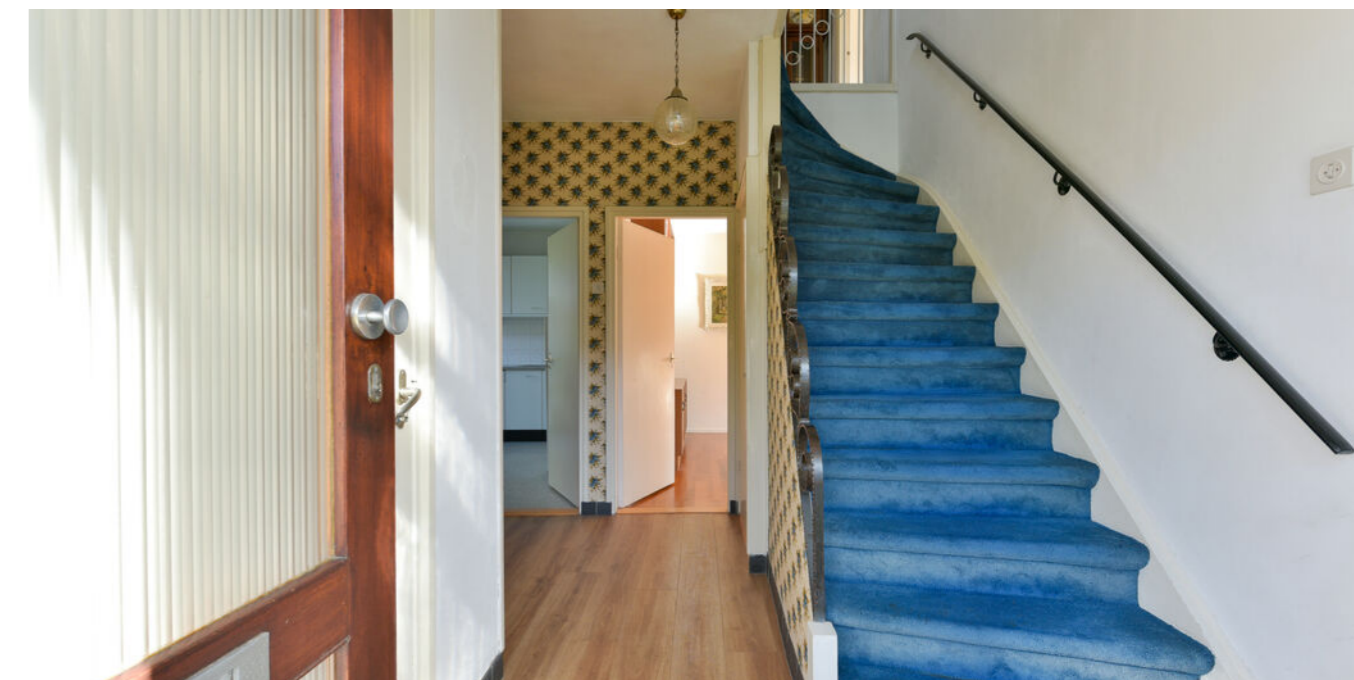

Specificaties

Vraagprijs:	€ 875.000,- k.k.	Aantal kamers:	4
Soort woning:	eengezinswoning	Aantal slaapkamers:	3
Bouwjaar:	1961	Aantal woonlagen:	3
Woonoppervlakte:	128 m ²	Tuinligging:	noord
Perceeloppervlakte:	1125 m ²	Energie label:	D
Inhoud:	535 m ³		

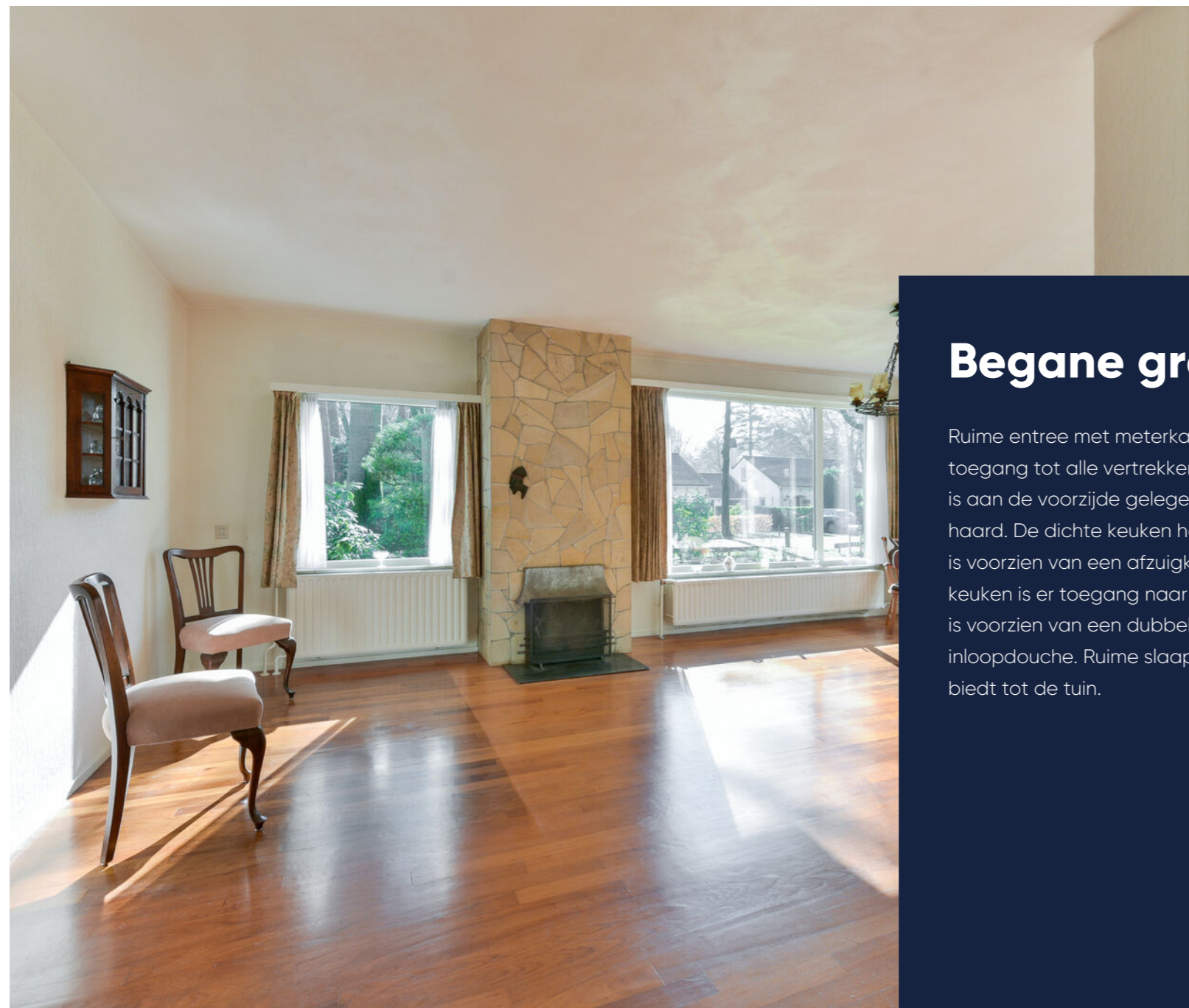

Veel lichtinval!

Begane grond

Ruime entree met meterkast, trapopgang, toilet en toegang tot alle vertrekken. De L-vormige woonkamer is aan de voorzijde gelegen en voorzien van open haard. De dichte keuken heeft een rechte opstelling en is voorzien van een afzuigkap en vaatwasser. Vanaf de keuken is er toegang naar de achtertuin. De badkamer is voorzien van een dubbele wastafel en een inloopdouche. Ruime slaapkamer welke ook toegang biedt tot de tuin.

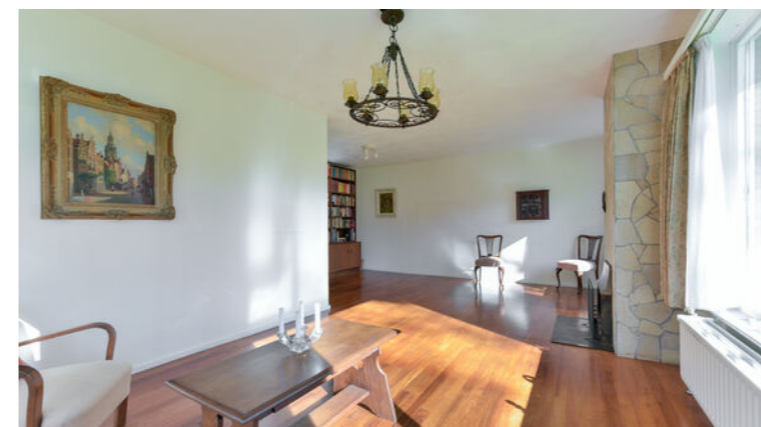



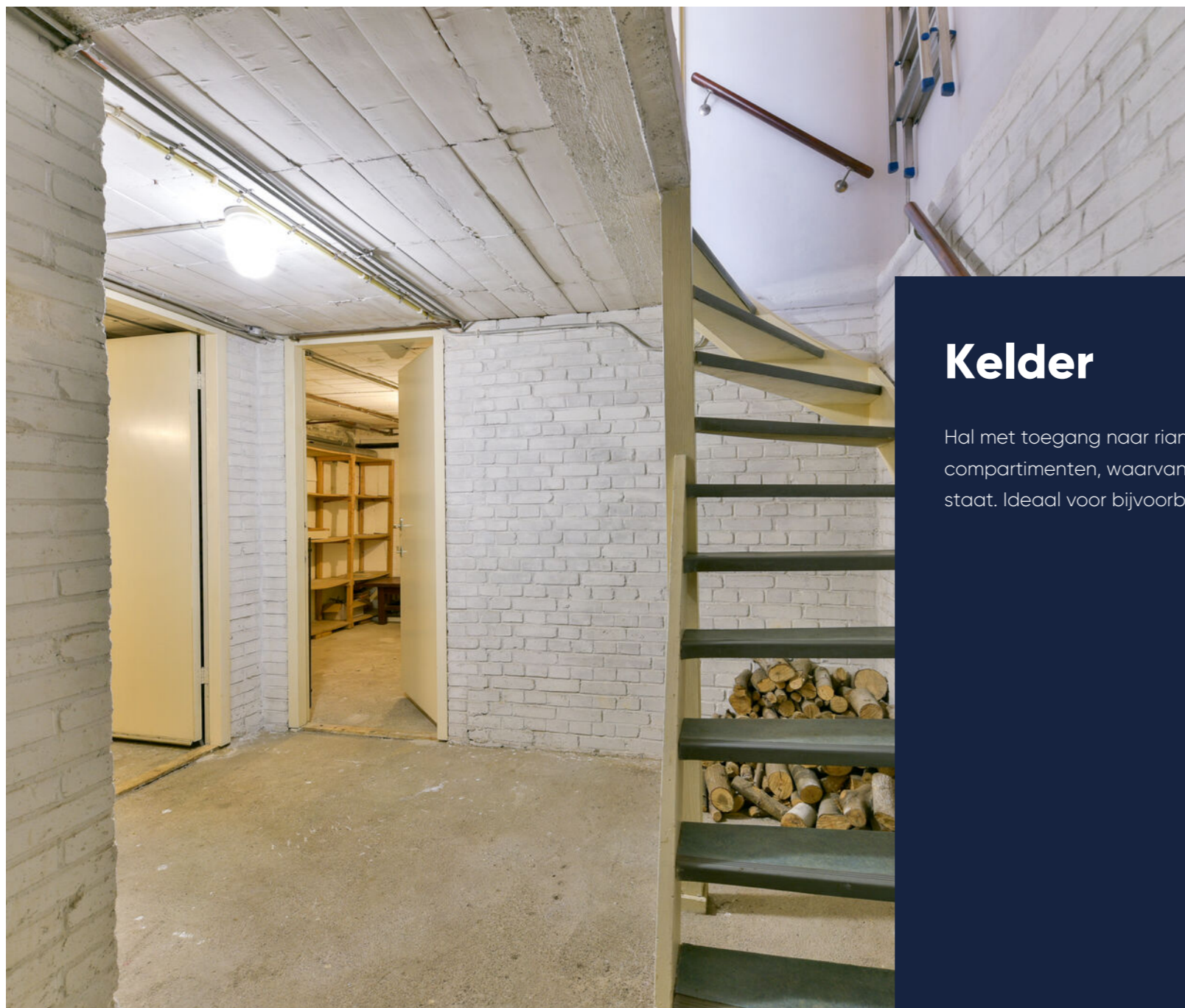

Kelder

Hal met toegang naar riante kelder met drie compartimenten, waarvan in één de cv-gas opstelling staat. Ideaal voor bijvoorbeeld de wijnliefhebber.

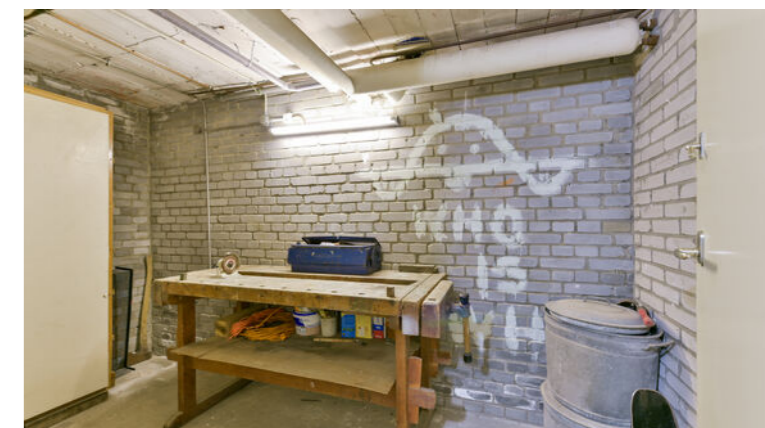



Eerste verdieping

Overloop met vaste kast en toegang naar twee ruime slaapkamers. De slaapkamer aan de voorzijde is voorzien van een balkon en flinke vaste kast. De slaapkamer aan de achterzijde is voorzien van een wastafel en bergruimte achter de knieschoten.





De tuin

De zeer royale achtertuin is werkelijk uniek te noemen. Met een indrukwekkende diepte van ruim 40 meter biedt deze tuin een uitzonderlijke hoeveelheid ruimte en privacy, voor bijvoorbeeld een zwembad of tuinhuis. Dankzij deze bijzondere afmetingen geniet u hier in alle rust van het buitenleven.

De tuin is heerlijk groen en vormt een waar paradijs voor de buitenliefhebber. Of u nu wilt ontspannen in de zon, tuinieren of lange zomeravonden wil doorbrengen met familie en vrienden, hier kan het allemaal. Een zeldzame combinatie van ruimte, rust en natuur, gewoon in uw eigen achtertuin.



Bijzonderheden

- - Bouwjaar 1961.
- - Woonoppervlakte 128 m².
- - Overige inpandige ruimte 27 m².
- - Gebouwgebonden buitenruimte 6 m².
- - Externe bergruimte 3 m².
- - Energielabel D.
- - Perceeloppervlakte 1.125 m².
- - De dakpannen zijn in 2008 vervangen.
- - CV gas installatie uit 2024.
- - Slaapkamer en badkamer op de begane grond.
- - Zeer diepe en overweldigend groene achtertuin.
- - Grote kelder (stahoogte).
- - In de overeenkomst zal een uitgebreide ouderdomsclausule worden opgenomen.
- - In de overeenkomst zal een niet zelfbewoningsclausule worden opgenomen.
- - Aanvaarding mag op korte termijn plaatsvinden.

Plattegrond

Begane grond



Plattegrond

Eerste verdieping



De plattegronden zijn geproduceerd voor promotionele doeleinden en ter indicatie.
Aan de plattegronden kunnen geen rechten worden ontleend.
© www.vistaview.nl



Plattegrond

Kelder

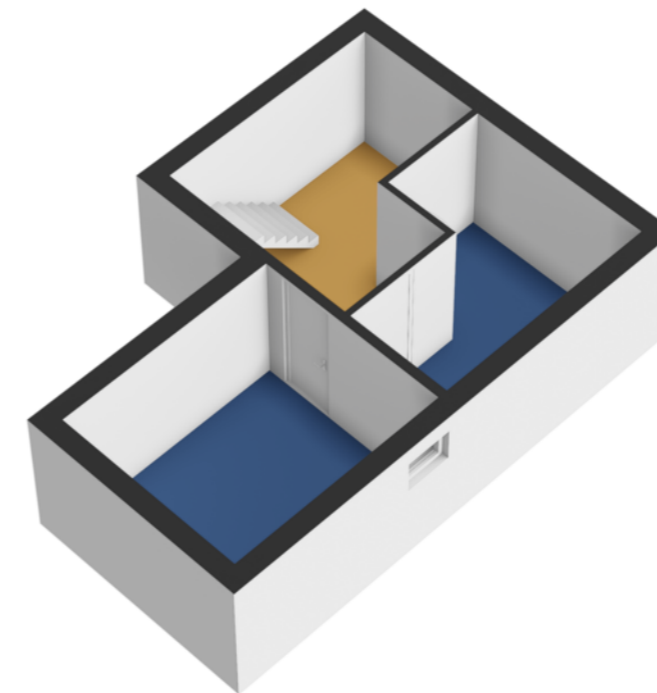

Van Ostadelaan 3, Huis ter heide
Kelder



De plattegronden zijn geproduceerd voor promotionele doeleinden en ter indicatie.
Aan de plattegronden kunnen geen rechten worden ontleend.
© www.vistaview.nl

Plattegrond

Garage

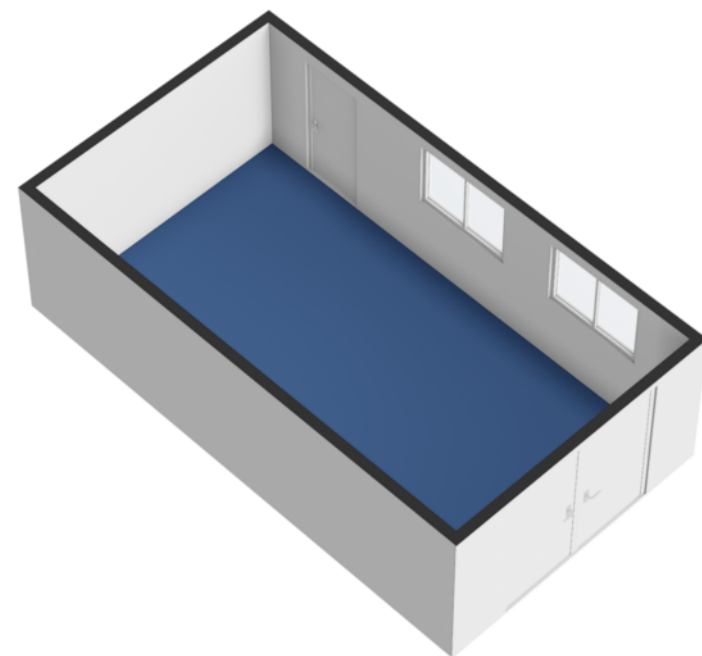

Van Ostadelaan 3, Huis ter heide
Garage

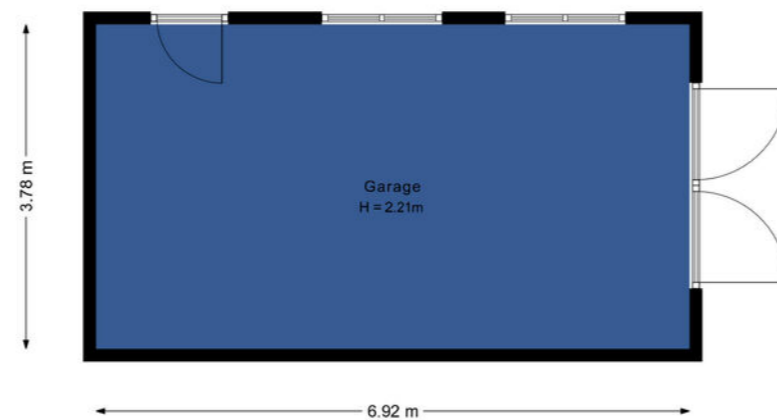

De plattegronden zijn geproduceerd voor promotionele doeleinden en ter indicatie.
Aan de plattegronden kunnen geen rechten worden ontleend.
© www.vistaview.nl

Kadastrale kaart

Uw referentie: ---



12345 25	Deze kaart is noordgericht Perceelnummer Huisnummer Vastgestelde kadastrale grens Voorlopige kadastrale grens Administratieve kadastrale grens Bebouwing	Schaal 1: 500 Kadastrale gemeente Zeist Sectie K Perceel 2165	
-------------	--	--	--

Voor een eensluidend uittreksel, geleverd op 21 januari 2026
De bewaarder van het kadaster en de openbare registers

Aan dit uittreksel kunnen geen betrouwbare maten worden ontleend.
De Dienst voor het kadaster en de openbare registers behoudt zich de intellectuele eigendomsrechten voor, waaronder het auteursrecht en het databankenrecht.

Plattegrond

Kadastrale kaart

Gemeente: Zeist
Sectie: K
Huisnummer: 3
Perceelnummer: 2165
Grootte: 1125 m²



Wonen in Huis ter Heide

Huis ter Heide

Wat maakt wonen in Huis ter Heide zo bijzonder? De ligging! Huis ter Heide ligt in het hart van Nederland, vlakbij Zeist en nabij de steden Utrecht en Amersfoort. Die zijn via de A28 in pakweg 10 minuten bereikbaar. Het dorp zelf grenst aan buurtschap en villawijk Bosch en Duin. De natuurlijke omgeving is uitgesproken bosrijk. Qua voorzieningen rijden inwoners zo het centrum van het aangrenzende Zeist binnen met zijn winkels, cultureel leven en horeca. Dankzij deze buurgemeente zijn ook middelbare scholen 'om de hoek'. Het woningaanbod in Huis ter Heide is afwisselend: er zijn de afgelopen decennia nieuwe woonwijken verrezen, maar voor liefhebbers van vrij wonen in het bos zijn er ook veel mogelijkheden. De monumentale villa's uit de jaren '30 geven Huis ter Heide allure!



Lijst van zaken

	Blijft achter	Gaat mee	Ter overname	NVT		Blijft achter	Gaat mee	Ter overname	NVT
Woning - Interieur					- rolgordijnen				X
(Voorzet) openhaard met toebehoren	X				- lamellen				X
Allesbrander				X	- jaloezieën				X
Houtkachel				X	- (losse) horren/rolhorren				X
(Gas)kachels				X	-				X
Designradiator(en)				X	-				X
Radiatorafwerking				X	Vloerdecoratie, te weten				
Verlichting, te weten					- vloerbedekking	X			
- inbouwspots/dimmers				X	- vloerbedekking	X			
- opbouwspots/armaturen/lampen/dimmers				X	- parketvloer				
- losse (hang)lampen		X			- houten vloer(delen)				X
-				X	- laminaat				X
-				X	- plavuizen	X			
					-				X
(Losse)kasten, legplanken, te weten					-				X
- stellingen in de kelder	X				Overig, te weten				
- planken in de garage	X				- spiegelwanden				X
					- schilderij ophangstelsysteem				X
Raamdecoratie/zonwering binnen, te weten					-				X
- gordijnrails	X				-				X
- gordijnen		X			-				X
- overgordijnen		X			-				X
- vitrages		X			-				X

Lijst van zaken

	Blijft achter	Gaat mee	Ter overname	NVT		Blijft achter	Gaat mee	Ter overname	NVT
Woning - Keuken					-				X
Keukenblok (met bovenkasten)	X				-				X
Keuken (inbouw)apparatuur, te weten					-				X
- kookplaat				X	-				X
- (gas)fornuis			X						
- afzuigkap	X		X		Woning - Sanitair/sauna				
- magnetron			X		Sauna met toebehoren				X
- oven				X					X
- combi-oven/combimagnetron				X					X
- koelkast				X	Toilet met de volgende toebehoren				
- vriezer			X		- toilet	X			
- koel-vriescombinatie			X		- toiletrolhouder	X			
- vaatwasser	X				- toiletborstel(houder)				X
- Quooker				X	- fontein	X			
- koffiezetapparaat				X	-				X
-				X	-				X
-				X	Badkamer met de volgende toebehoren				
Keukenaccessoires, te weten					- ligbad				X
-				X	- jacuzzi/whirlpool				X
-				X	- douche (cabine/scherm)	X			
-				X	- stoomdouche (cabine)				X

Lijst van zaken

	Blijft achter	Gaat mee	Ter overname	NVT		Blijft achter	Gaat mee	Ter overname	NVT
- wastafel	X				Zonwering buiten				X
- wastafelmeubel	X				Telefoonaansluiting/internetaansluiting	X			
- planchet				X	Veiligheidsschakelaar wasautomaat				X
- toiletkast				X	Waterslot wasautomaat				X
- toilet				X	Zonnepanelen				X
- toiletrolhouder				X	Oplaadpunt elektrische auto				X
- toiletborstel(houder)				X					X
- spiegelkast	X								X
-				X					X
Woning - Exterieur/installaties/veiligheid/energiebesparing					Warmwatervoorziening, te weten				
Schotel/antenne				X	- CV-installatie	X			
Brievenbus	X				- boiler				X
Kluis				X	- geiser				X
(Voordeur)bel	X				-				X
Alarminstallatie				X	-				X
(Veiligheids)sloten en overige inbraakpreventie				X	-				X
Rookmelders				X	Isolatievoorzieningen (voorzetramen/radiatorfolie etc.), te weten				
(Klok)thermostaat				X	-				X
Airconditioning				X	-				X
Screens				X					
Rolluiken				X					

Lijst van zaken

	Blijft achter	Gaat mee	Ter overname	NVT		Blijft achter	Gaat mee	Ter overname	NVT
					-				
Tuin - Inrichting					Overig - Contracten				
Tuinaanleg/bestrating	X				CV: Nee				
Bepanting	X				Boiler: Nee				
				X	Zonnepanelen: Nee				
Tuin - Verlichting/installaties									
Buitenverlichting	X								
Tijd- of schemerschakelaar/bewegingsmelder				X					
				X					
Tuin - Bebouwing									
Tuinhuis/buitenberging	X								
Kasten/werkbank in tuinhuis/berging	X								
(Broei)kas	X								
				X					
				X					
Tuin - Overig									
Overige tuin, te weten									
- (sier)hek				X					
- vlaggenmast(houder)	X								
-				X					

Extra informatie

Onderhoud

De staat van onderhoud en beoordeling van de bouwkundige staat geldt op basis van visuele waarnemingen, gerelateerd aan de ouderdom van het object. Een uitgebreide bouwkundige opname valt nadrukkelijk buiten het kader van deze brochure. Dit behoort eventueel tot de onderzoeksplicht van de kandidaat-koper(s).

Onderzoeksplicht van de koper

Koper is te allen tijde gerechtigd voor eigen rekening een bouwkundige keuring te (laten) verrichten dan wel andere adviseurs te raadplegen teneinde een goed inzicht te verkrijgen over de staat van onderhoud. Op grond van het Burgerlijk Wetboek rust er op de koper van een woning een onderzoeksplicht. Dit houdt in dat de koper zelf verantwoordelijk is voor de beoordeling of de woning de eigenschappen zal bezitten om te voldoen voor het gebruik dat hij van de woning zal willen maken. Het verdient dan ook aanbeveling om een ter zake (bouwkundig) deskundige in te schakelen. Indien koper besluit om niet tot inschakeling van een deskundige over te gaan, komen eventuele nadelige gevolgen hiervan volledig voor zijn en/of haar rekening.

Aansprakelijkheid

De inhoud behelst slechts een globale omschrijving van een object. De informatie berust deels op door derden aan onze kantoren verstrekte gegevens. Met de meeste zorg hebben wij deze informatie verwerkt doch kunnen ten aanzien van de juistheid van deze gegevens geen aansprakelijkheid aanvaarden. Deze objectinformatie beoogt geen uitputtende lijst te geven met betrekking tot mogelijk aanwezige gebreken in de woning. De informatie die is vermeld, is verkregen van de eigenaar/verkoper en uit eigen waarnemingen ter plaatse en heeft als bedoeling om de koper zo goed mogelijk te informeren en tegelijk te voldoen aan de op de verkoper

rustende mededelingsplicht. Aan deze brochure kunnen geen rechten worden ontleend.

Deze brochure is door ons kantoor met de meeste zorg samengesteld aan de hand van de door de verkoper aan ons ter hand gestelde gegevens en tekeningen. Derhalve kunnen wij geen garanties verstrekken, noch kunnen wij op enigerlei wijze eventuele aansprakelijkheid voor deze gegevens aanvaarden.

Meetinstructie

De Meetinstructie is gebaseerd op de NEN2580. De Meetinstructie is bedoeld om een meer eenduidige manier van meten toe te passen voor het geven van een indicatie van de gebruiksoppervlakte. De Meetinstructie sluit verschillen in meetuitkomsten niet volledig uit, door bijvoorbeeld interpretatieverschillen, afrondingen of beperkingen bij het uitvoeren van de meting.

Lijst van zaken

Een lijst van zaken betreffende de roerende zaken die al dan niet achterblijven is in deze brochure aanwezig.

Koopakte

De koopakte wordt opgesteld volgens model NVM. Behoudens nadere afspraken gelden de standaardregels, zoals deze voorkomen in de modelkoopakte die is opgesteld door de Nederlandse Vereniging van Makelaars NVM, de Consumentenbond en de Vereniging Eigen Huis. De waarborgsom (of bankgarantie) is gebruikelijk 10% van de koopsom en wordt voldaan aan de notaris. Eventueel door de koper te maken voorbehouden (zoals het verkrijgen van hypotheek, Nationale Hypotheek Garantie), worden alleen vermeld als deze in de onderhandelingen zijn afgesproken. Voor zover er

in deze brochure aanvullende clausules zijn vermeld, worden deze opgenomen in de koopakte.

Het verdient aanbeveling in plaats van een waarborgsom van 10% van de koopsom te storten bij de notaris, een bankgarantie van 10% van de koopsom bij de notaris te doen deponeren in verband met mogelijke discussie met de inspecteur van de Inkomsten Belasting.

Bedenktijd

De koper die een natuurlijke persoon is en niet handelt in de uitoefening van een beroep of bedrijf heeft bedenktijd om de koopovereenkomst te ontbinden. De bedenktijd duurt drie dagen en begint om 00.00 uur op de dag die volgt op de dag dat de tussen partijen opgemaakte akte (in kopie) aan de koper ter hand wordt gesteld.

Ontbinding

De termijn die wordt opgenomen voor eventuele (overeengekomen) ontbindende voorwaarden (b.v. financiering) is 6 weken na de dag dat overeenstemming is bereikt over de koopsom en de overige voorwaarden.

Zekerheidsstelling

De waarborgsom/bankgarantie is 10% van de koopsom. De koper dient deze binnen 7 weken na de dag dat overeenstemming is bereikt over de koopsom en de overige voorwaarden bij de desbetreffende notaris te deponeren.

Mededeling tot verkoop

Alle verstrekte informatie dient gezien te worden als een uitnodiging om in

onderhandeling te treden. Een bieding gelijk aan de gestelde vraagprijs doet dan ook niet direct een koopovereenkomst tot stand komen.

Gunning

Verkoper behoudt zich uitdrukkelijk het recht voor het object te gunnen aan de gegadigde van zijn en/of haar keuze. Een overeenkomst komt tot stand, indien overeenstemming is bereikt over de koopsom, oplevering, bijkomende voorwaarden, roerende zaken en de koopovereenkomst is ondertekend en de wettelijke bedenktijd is verlopen.

Notariskeuze koper

Indien u als koper een notaris verkiest buiten een straal van 20km van het pand, zullen eventuele kosten ten behoeve van een volmacht voor verkopers voor rekening van kopers komen.

Erfdienstbaarheden en bijzondere bepalingen

Aan elke onroerende zaak kunnen bijzondere bepalingen verbonden zijn. Deze worden dan aan elke opvolgende eigenaar opgelegd. Ze staan gewoonlijk in het eigendomsbewijs. Een kopie van het eigendomsbewijs is op te vragen via de makelaar. Bepalingen die het gebruik van de onroerende zaak (kunnen) beperken vindt u, indien van toepassing, in deze informatie onder aanvullende clausules.

Bouwkundige risico's

Indien de woning gebouwd is in de periode van 1965-1983 bestaat de mogelijkheid dat de constructie is uitgevoerd met betonnen vloeren zoals

Extra informatie

Kwaaitaal-, Omnia- of Mantavloeren. Er is gebleken dat in gebieden met een hoge vochtigheidsgraad betonschade kan ontstaan door in de vloer aanwezige chloriden, die de sterkte van het beton en eventuele bewapening kan aantasten.

Indien de woning gebouwd is in de periode tussen 1963-1983 zijn er mogelijkwerwijs asbesthoudende materialen verwerkt. Bij de eventuele verwijdering van deze materialen dienen op grond van de geldende milieuregelingen speciale maatregelen genomen te worden, die extra verwijderingskosten met zich mee kunnen brengen. Na 1983 is vrijwel geen losgebonden asbest meer toegepast. De toepassing en verkoop van asbest zijn sinds 1 juli 1993 nagenoeg verboden.

Koop onroerende zaken en aanneming van werk

Op grond van deze wet kan de koopovereenkomst van een woonhuis nog slechts schriftelijk worden aangegaan. Een door beide partijen getekend exemplaar of afschrift hiervan moet aan de koper ter hand worden gesteld.

De koper heeft dan (vanaf de dag erop volgend, 0.00 uur) gedurende drie werkdagen het recht de koop te ontbinden.

Daarnaast heeft de koper het recht de koopovereenkomst in te schrijven in de openbare registers. Gedurende de bedenktijd kan dit slechts wanneer de akte is opgesteld en mede ondertekend door een notaris. Deze inschrijving / registratie biedt de koper bescherming tegen rechtshandeling en rechtsfeiten, die zich na de dag van inschrijving hebben voorgedaan zoals vervreemding, bezwaring, verhuur, faillissement of onder bewindstelling. Deze inschrijving heeft slechts effect indien de juridische levering (eigendomsoverdracht) binnen

6 maanden na de inschrijving zal plaatsvinden. De kosten welke hieraan zijn verbonden komen voor rekening van koper.

Deze wet is op 1 september 2003 in werking getreden en geldt alleen voor koopovereenkomsten die op of na 1 september 2003 worden gesloten.

De wet identificatieplicht bij dienstverlening

Deze wet brengt mee, dat wij onze opdrachtgevers dienen te identificeren aan de hand van een geldig paspoort, een Nederlands rijbewijs of een geldig verblijfsdocument. Kopieën van deze documenten dienen tevens bij de koopakte te worden gevoegd.

Onze dienstverlening



Ik wil mijn huis verkopen

Wij kennen uw wijk, uw straat en uw potentiële kopers. Hierdoor bepalen onze ervaren makelaars samen met u de optimale vraagprijs en realiseren wij aantoonbaar het beste verkoopresultaat.

- ✓ Sneller verkocht dan de gemiddelde verkoop
- ✓ Kleiner verschil tussen koopsom en vraagprijs dan de gemiddelde verkoop
- ✓ Lokale en landelijke dekking en marketing



Ik wil een huis kopen

U staat op het punt een huis te kopen. Eén van de grootste aankopen in uw leven. Het kopen van een huis vereist deskundigheid, ervaring, een realistische blik en onafhankelijk advies. Daarom neemt u een aankoopmakelaar mee.

- ✓ Het in kaart brengen van uw woonwensen en het geven van een realistisch woonadvies
- ✓ Uw ideale huis eerder vinden, nog voordat deze op Funda staat
- ✓ Tijdig advies en raad op de juiste momenten

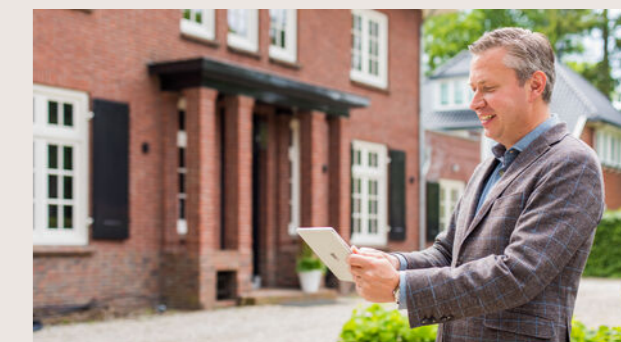

Ik wil mijn huis laten taxeren

Bij de koop van een huis, een verbouwing of bij het oversluiten van uw hypotheek heeft u een taxa-tierapport nodig. Onze taxateurs kennen de regio en leveren een leesbaar, betrouwbaar en door alle partijen geaccepteerd taxatierapport.

- ✓ Objectief en betrouwbaar
- ✓ Taxatierapport binnen 5 werkdagen na opname van de woning
- ✓ Tegen een aantrekkelijk tarief!

Klanttevredenheid



Zorgvuldig, juiste aandacht voor zowel verkoper als koper. Oog voor detail. Goede afronding van het geheel en helemaal naar tevredenheid afgerond.

10 Een Funda gebruiker
Geschreven op 18 augustus 2025

Molenbeek was altijd bereid zeer regelmatig overleg te hebben en toelichtingen te geven. Het hele proces van het eerste moment tot en met de definitieve verkoop straalde op alle vlakken deskundigheid uit. Dat gaf vertrouwen en rust. Kortom, een heel goede ervaring

9 Een Funda gebruiker
Geschreven op 8 juni 2025

verkoop

9,2

Gemiddelde op basis van reviews



aankoop

9,1

Gemiddelde op basis van reviews



Ons team Molenbeek Zeist



Diederik Donker
Makelaar en Taxateur o.z. RM RT
(partner)

☎ 06 23 23 36 02
✉ donker@molenbeek.nl



Vince Hogeveen
Makelaar en Taxateur o.z. RM RT

☎ 06 83 71 61 29
✉ hogeveen@molenbeek.nl



Ilse Meyer
Commercieel binnendienst medewerker

☎ 030 692 02 04
✉ meyer@molenbeek.nl



Jan Leendert Donker
Commercieel binnendienst medewerker

☎ 030 692 02 04
✉ jldonker@molenbeek.nl



Frans Verweij
Makelaar en Taxateur o.z. RM RT
(partner)

☎ 06 53 26 49 51
✉ verweij@molenbeek.nl



Carlijn de Smit
Commercieel binnendienst medewerker

☎ 030 692 02 04
✉ desmit@molenbeek.nl



Marjan Willigenburg
NVM Makelaar

☎ 030 692 02 04
✉ willigenburg@molenbeek.nl



Joris Drenth
Vastgoedadviseur

☎ 06 45 13 19 70
✉ drenth@molenbeek.nl

Wordt dit uw nieuwe (t)huis?

Neem contact op met Molenbeek Zeist!

Molenbeek Zeist

Antonlaan 600
3707 KD Zeist

 030 692 02 04
 zeist@molenbeek.nl

Andere vestigingen

Molenbeek Utrecht

Emmalaan 39
3581 HP Utrecht

 030 256 88 11
 woneninutrecht@molenbeek.nl

Molenbeek Woudenberg

De Nieuwe Poort 20
3931 JK Woudenberg

 033 286 44 11
 woudenberg@molenbeek.nl

